SYNDICAT INTERCOMMUNAL
DE MARQUISE ET RINXENT

PLAN DES BASSINS VERSANTS
RESEAUX SEPARATIF

NP 14 087 000

Echelle : 1/2000 | Code Mission : BV_EU_PL_a

A | Le 03-04-2015: Première diffusion | M.H | Format : A0

AMODIAG Environnement
http://www.amodiag.com
SIEGE SOCIAL
9, Avenue Marc Lefrancq
ZAC de Valenciennes Rouvignies
59121 PROUVY
Tel: 03.27.20.11.80 - Fax: 03.27.20.11.89
amodiag@amodiag.com
NOS AGENCES
Seine Normandie
ST AUBIN SUR GAILLON (27)
Tel: 02.32.77.34.49 - Fax: 02.32.77.34.57
Sud Ouest
MERIGNAC (33)
Tel: 05.56.34.70.55

Edition du 03-04-2015 4:55
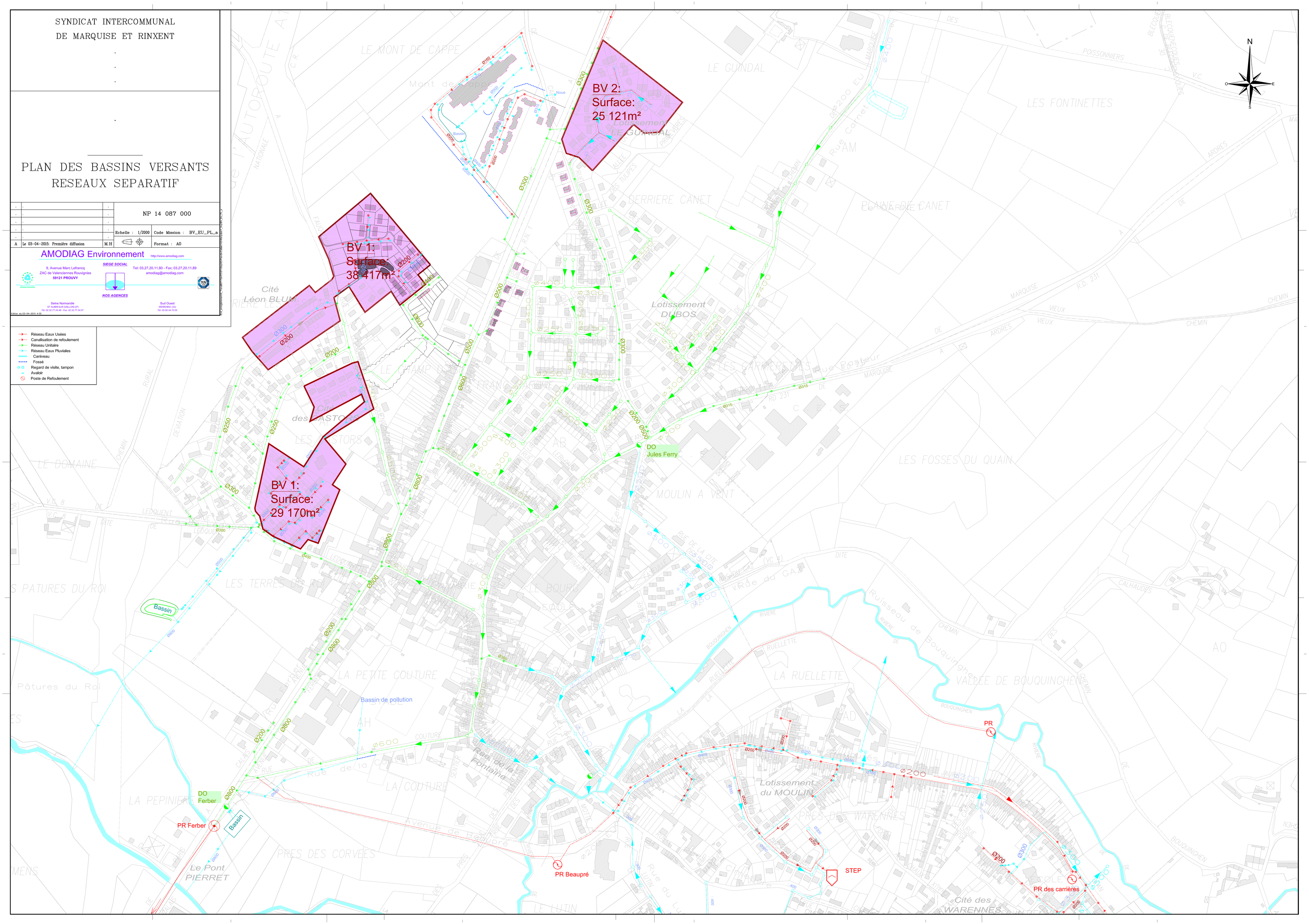
- Réseau Eaux Usées
- Canalisation de refoulement
- Réseau Unitaire
- Réseau Eaux Pluviales
- Caniveau
- Fossé
- Regard de visite, tampon
- Avaloir
- Poste de Refoulement