

1. PLAN DE SITUATION DU PROJET

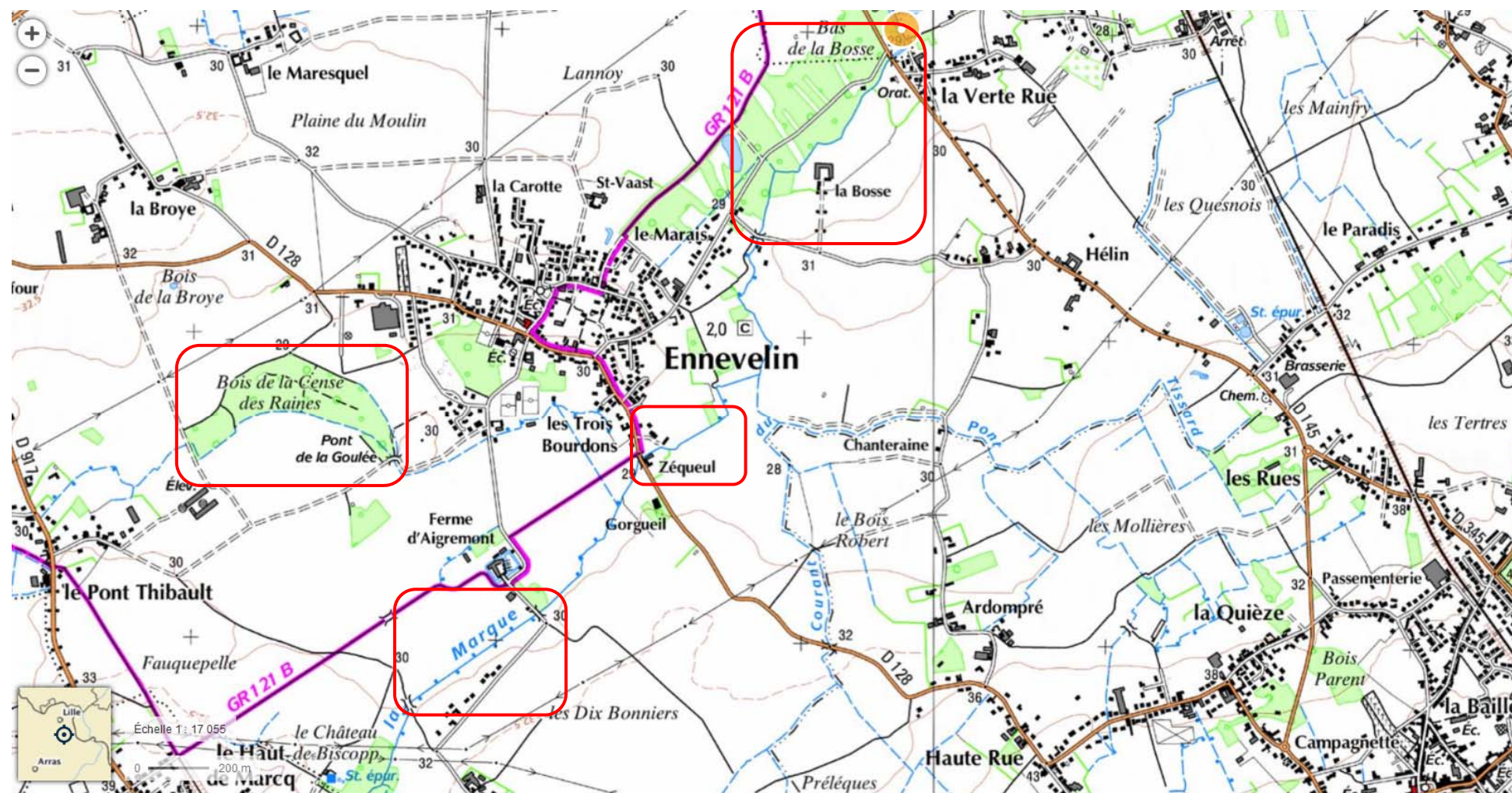

Données cartographiques : © INPN, ONF, MNHN, MEEM, UNESCO, Ramsar, IGN

Localisation des sites du projet (Géoportail)

2. PHOTOGRAPHIES ET LOCALISATION

2.1. Site 1 : la Cense des Raines

Merlon rive gauche du courant Pont Thibault (2010)



Pont Thibault vue depuis l'aval (2010)



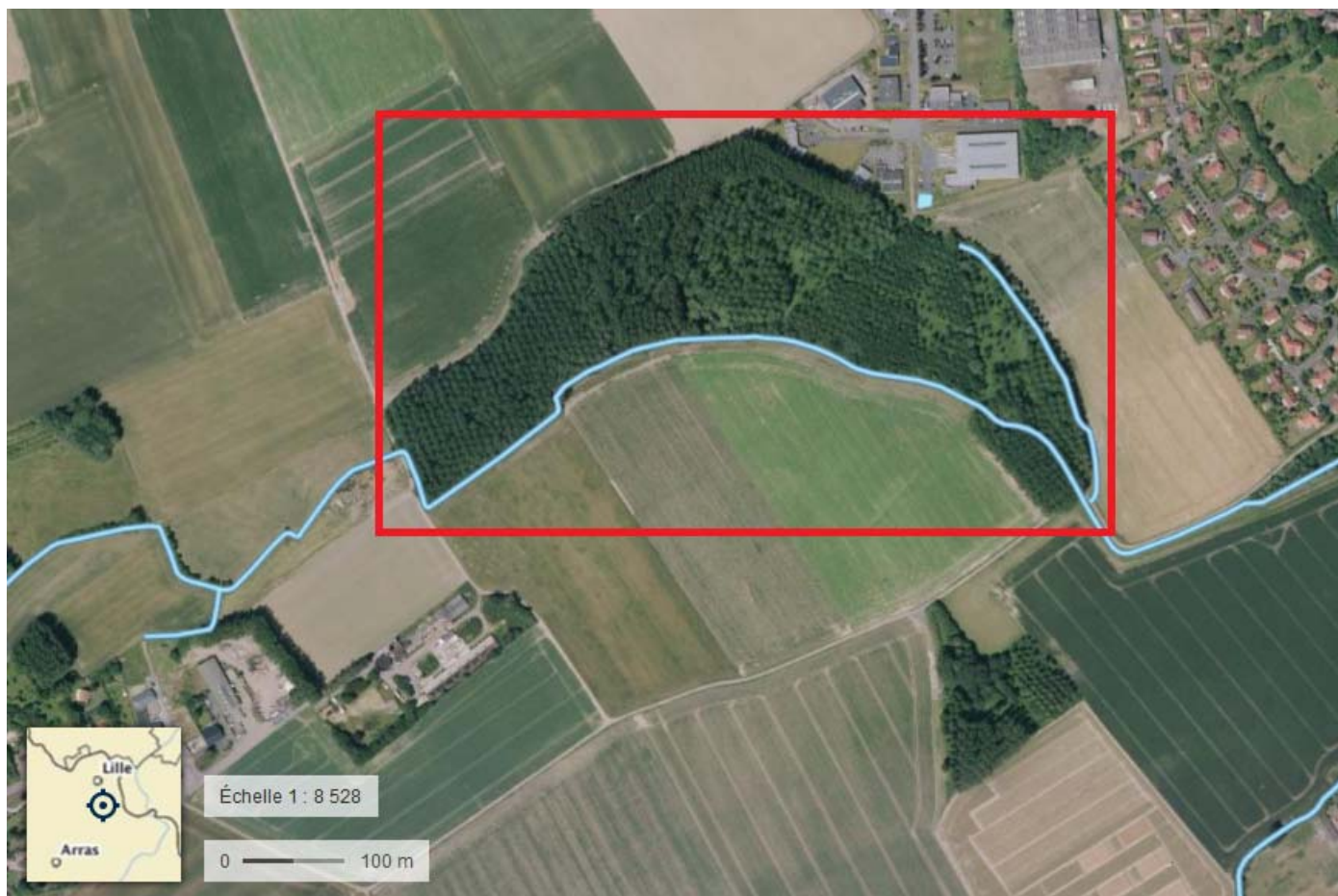

Vue aérienne du site n°1 – La Cense des Raines (Géoportail)

2.2. Site 2 : La ferme d'Aigremont

Vue amont de la Marque depuis la rive gauche (2010)



Vue aval du pont de la ferme d'Aigremont (2010)





Vue aérienne du site n°2 – Ferme d'Aigremont (Géoportail)

2.1. Site 3 : Zequeul

Vue aval du pont J. Jaures (2010)



Vue aval de la Marque depuis la rive droite (2010)

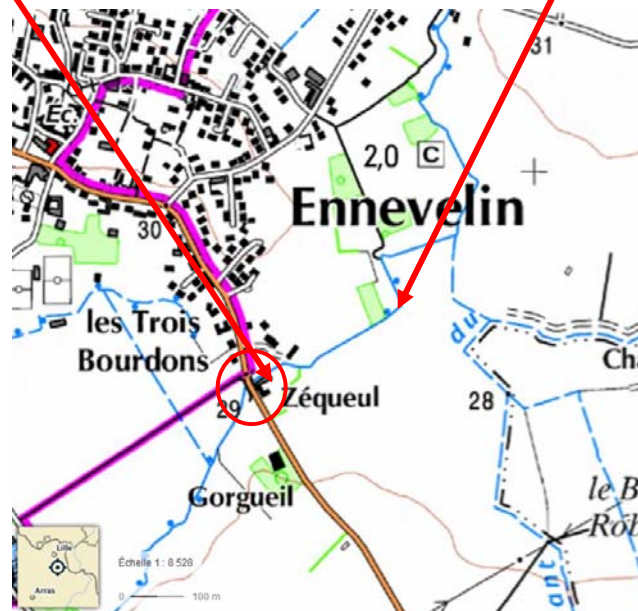

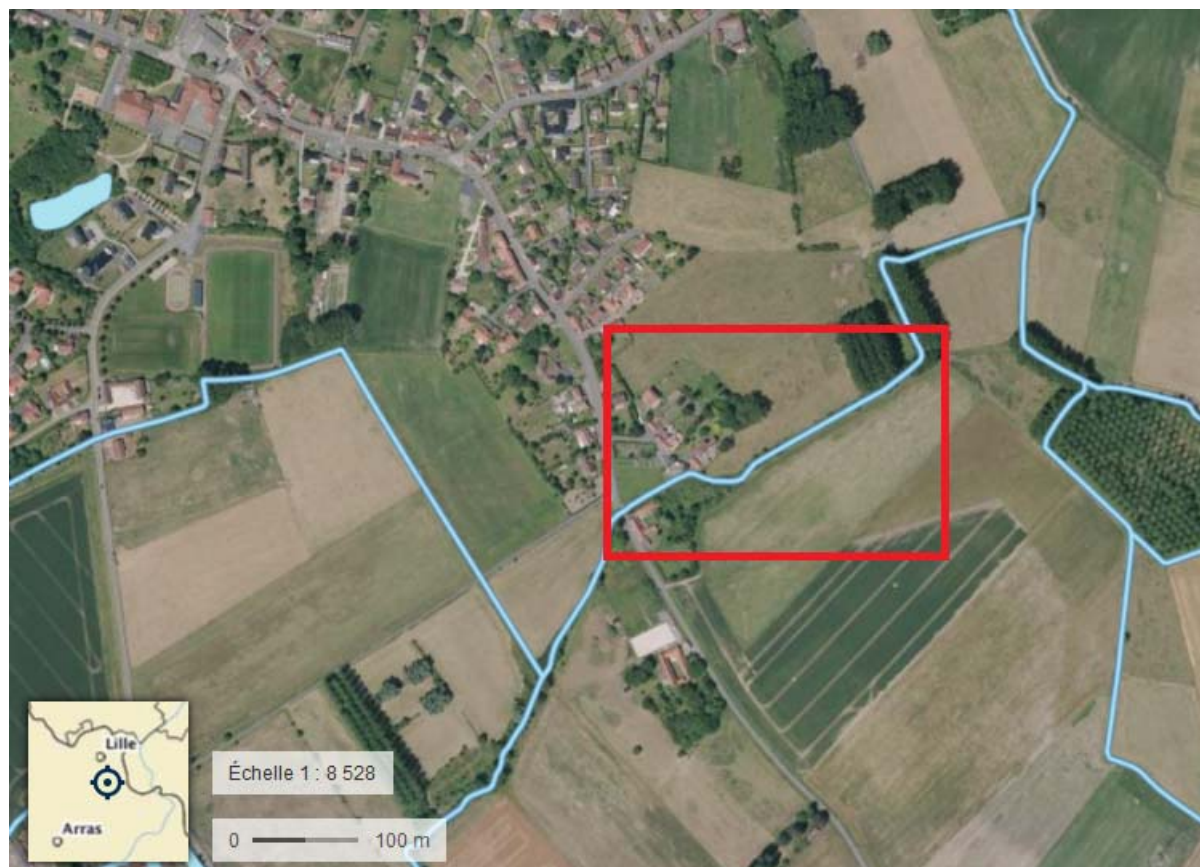

Vue aérienne du site n°3 – Zequeul (Géoportail)

2.1. Site 4 : Bas de la Bosse

Vue de la Marque depuis le pont d'Hélin (2012)



Vue de la Marque à l'amont du pont D145 (2010)



Vue aval du pont D145 (2010)



Vue de la Marque à l'aval du pont D145 (2010)

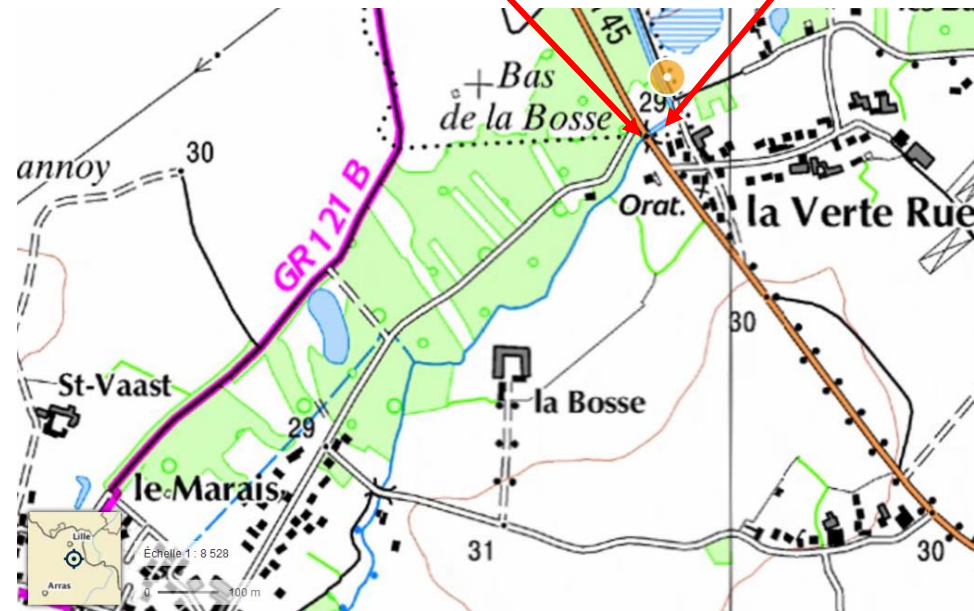



Vue aérienne du site n°4 - Bas de la Bosse (Géoportail)

3. LOCALISATION DU PROJET PAR RAPPORT AUX SITES NATURA 2000

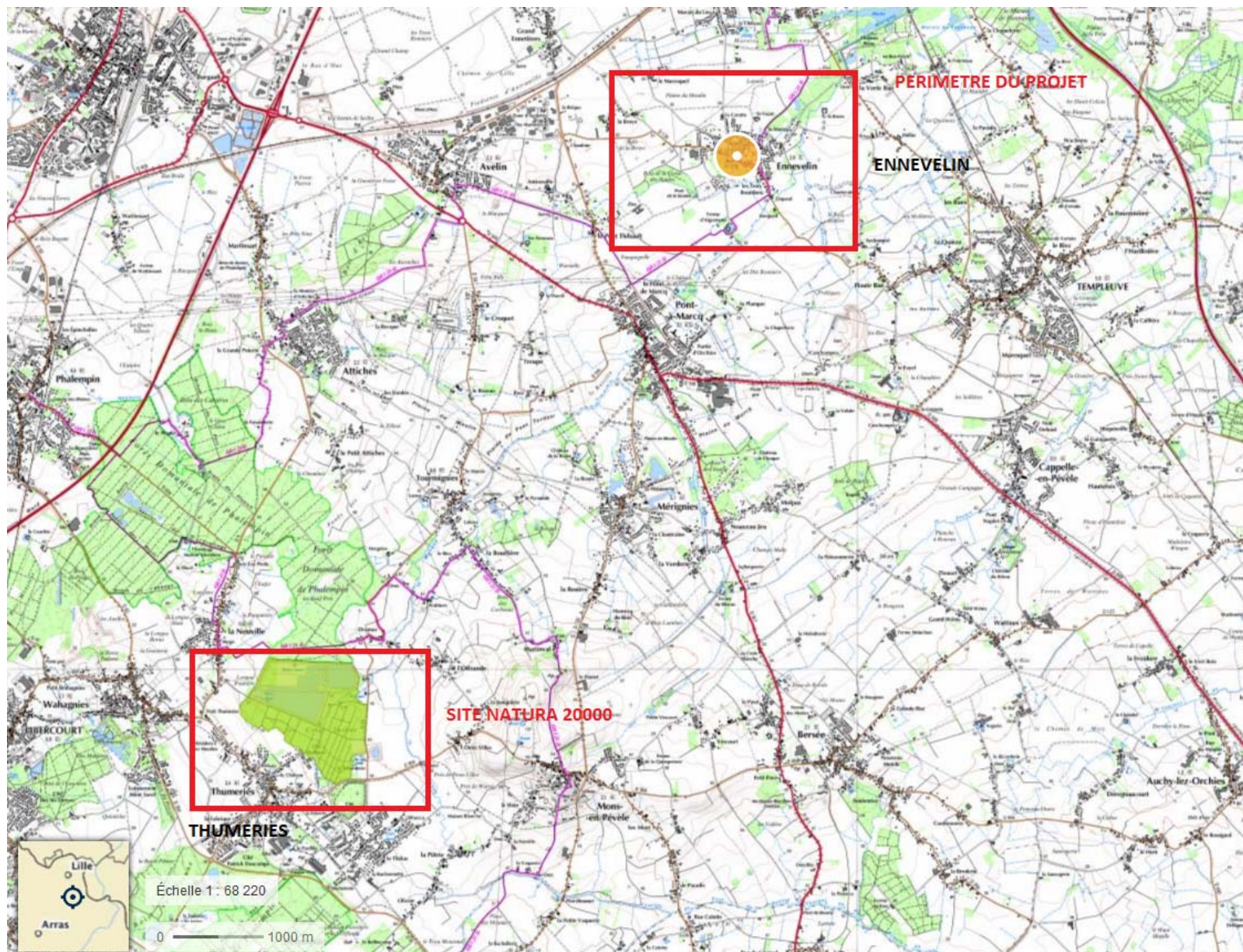

Localisation du projet par rapport aux sites Natura 2000 (Géoportail)