## LEGENDE

**Les espaces de circulations**

- La voie verte
- Voie ferrée
- Portage Voie verte/Voie ferrée en service
- Continuité de la voie verte sur voie communale carrossable
- Alternatives à la voie verte
- Cheminements équestres alternatifs
- Sentier pédagogique et de randonnée
- Traversées d'engins agricoles et accès riverains
- Accès piétons depuis la Voie Verte
- Les accès de sécurité
- Les accès d'entretien
- Les intersections à niveau

**Les ouvrages**

- Pont à sécuriser
- Pont à sécurisé, tronus lourds
- Tablier à reconstruire
- Ouvrage à combler
- Ouvrage pré, accès à sécurisé
- Rails existantes

**Paysage**

- Talus amélagés
- Nettoyage, élagage, éclaircissement (conservation d'espèces intéressantes)
- Voie verte cloisonnée
- Cloisonnement végétal
- Cône de vue sur le paysage à valoriser
- Limite de l'ouverture du paysage
- Enrésonnet du paysage à valoriser ou à effacer

**Les aires**

- Emprises
- Stationnement
- Sanitaires
- Point information touristique
- Aire de pique-nique

**Points durs**

- Localisation des points durs nécessitant un aménagement spécifique
- Zone d'implantation probable d'un site industriel

Pont Route N°7

Pont Rail N°8

Pont Rail N°9

Pont Rail N°11

Pont Rail N°12

Pont Route N°13

Pont Rail N°14

Pont Rail N°15

Pont Rail N°16

Traversée en gare de Mareuil-sur-Ourcq

Intersection RD 922

Intersection Rue du Valois

Pont Rail N°10

Pont Route N°17

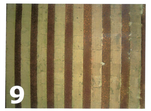

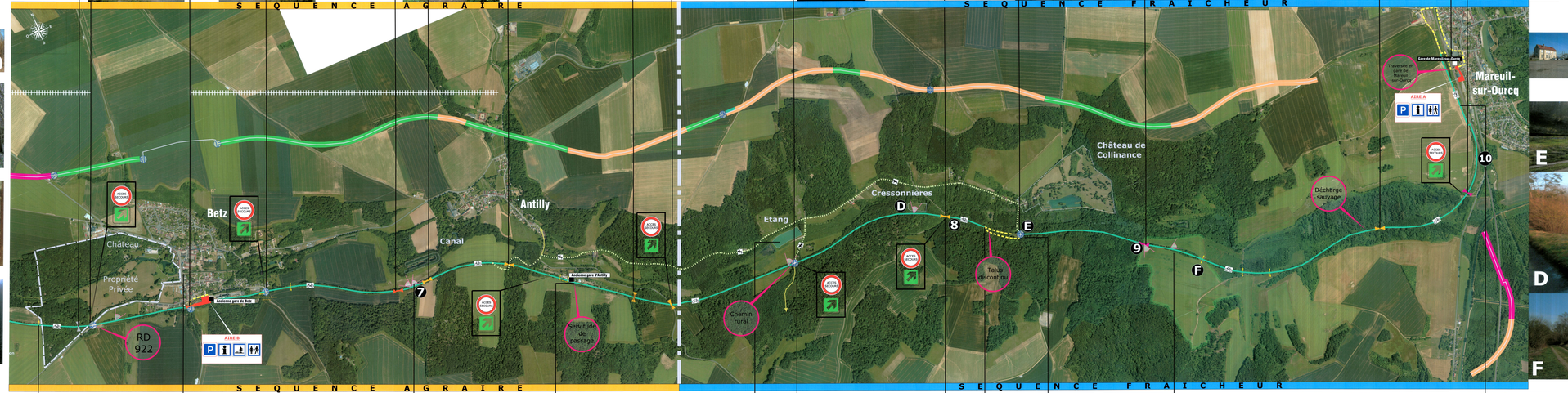

Accès riverain


La Gravette

Perspectives sur le canal

Servitude de passage

Etang privé

Ruisseau

Accès riverain

Bungalow

Peupleraie

Chemin communal

MAITRISE D'OUVRAGE

Communauté de Communes du Pays de Valois

MAITRISE D'OEUVRE

1 Place des Petits Puisieux
02127 Villers-sur-Ourcq
Tel : 01 60 30 60 60

# Aménagement d'une VOIE VERTE sur le délaissé ferroviaire entre Ormoy-Villers et Mareuil-sur-Ourcq

## Plan de synthèse
## Planche 2: Betz/Mareuil-sur-Ourcq

| Ind. | Date | Objets | Crayon | Verifie | Valide |
|---|---|---|---|---|---|
| | | | Initiales / Date | Initiales / Date | Initiales / Date |
| A | 17/09/19 | Premiere édition | | | |
| B | 11/09/20 | Modifications suite Ent Martin Sa (06 and 07) | Ok | Ok | Ok |
| C | | | | | |
| D | | | | | |
| E | | | | | |
| F | | | | | |
| G | | | | | |

Fichier informatique : Voie Verte Ormoy-Villers et Mareuil-sur-Ourcq_B.dwg

| Crayon G | Crayon D | Layout | Plots |
|---|---|---|---|
| Calque | Calque | Onglet | Nb |

| SEG | 10-AUR-938 | AVP | | P2 | A |
|---|---|---|---|---|---|
| Entreprise | Numero Lot/Marche | Phase | Type | Tranche | Numero | Indice |