

# *L'environnement en Hauts-de-France*

## *L'industrie au regard de l'environnement*

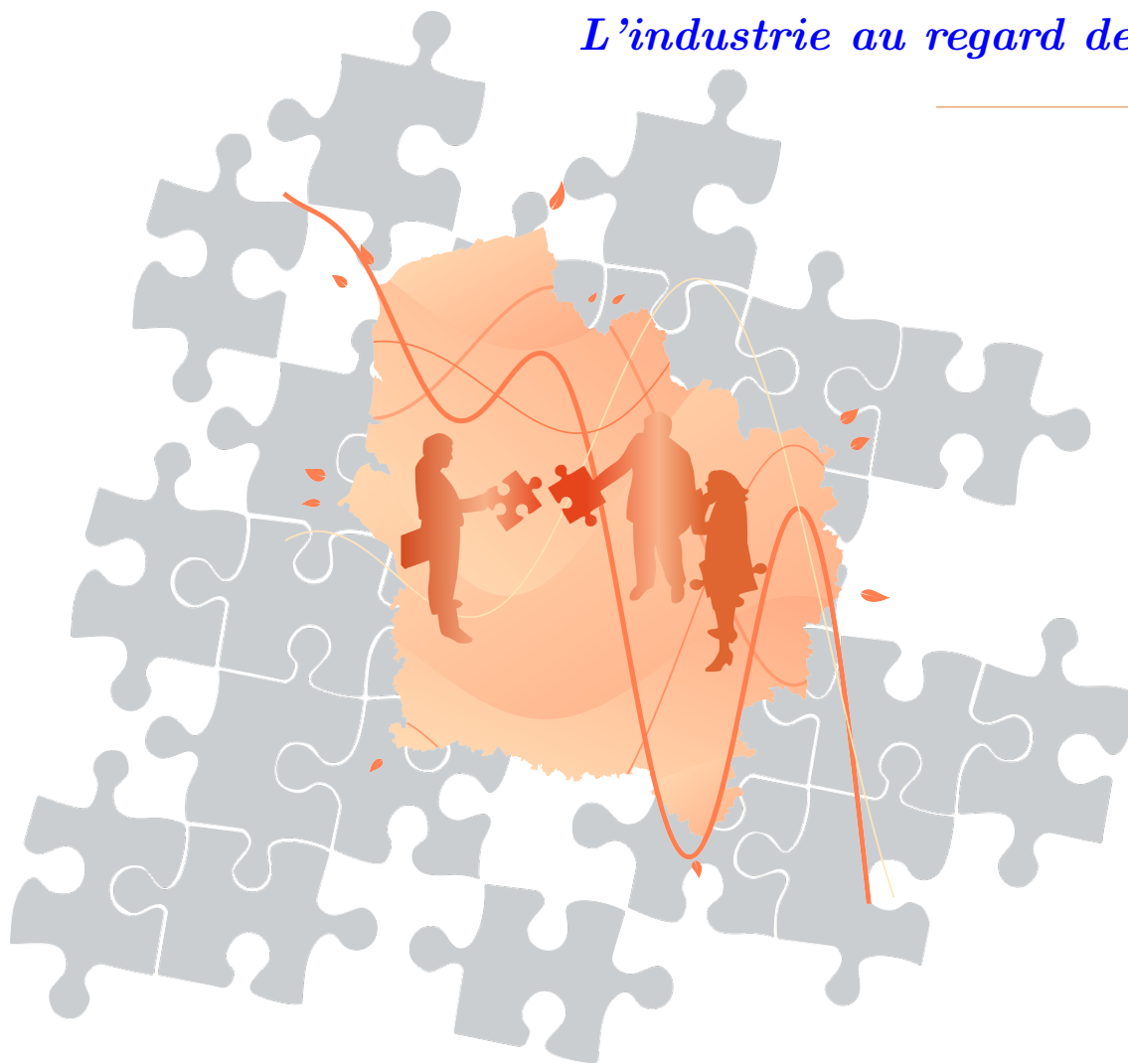

# L'industrie au regard de l'Environnement

édité le 30/06/2023

Directeur de publication : Julien LABIT



Réalisation : Thomas Grandjean, service Information, Développement Durable et Évaluation Environnementale

Adresse : DREAL Hauts-de-France - 44 rue de Tournai – CS 40259 – 59019 LILLE cedex

Contact : [dreal-hauts-de-france@developpement-durable.gouv.fr](mailto:dreal-hauts-de-france@developpement-durable.gouv.fr)

Impression : sans objet (version numerique)

Dépôt légal : sans objet

Numéro ISSN : 2608-838X

Avertissement :

L'information contenue dans ce document est publique sous réserve de citer l'origine de l'information reprise dans les documents pouvant résulter de cette exploitation.

Les textes, schémas et images présents dans cet ouvrage sont en licence ouverte de type Creative Commons cc-by-sa 3.0.



## Préambule

Cet ouvrage fait partie intégrante du profil environnemental régional ; source d'information pour le grand public, le profil environnemental se veut également un outil d'aide à la décision et un document d'alerte. Le lecteur y trouvera définitions, compléments et données, l'industrie n'étant qu'un des nombreux sujets abordés.

À cet égard, la présente édition de l'Industrie au Regard de l'Environnement est volontairement allégée. Bien que quelques informations contextuelles et définitions succinctes soient rappelées, l'ouvrage n'a pas vocation à présenter une information exhaustive sur l'industrie : le lecteur est résolument invité à se reporter au profil environnemental.

**En raison de changements de méthodologie et de périmètre régional, des ruptures peuvent apparaître dans les séries d'indicateurs calculés dans les ouvrages de « l'industrie au regard de l'environnement » édités à compter de 2017.**

Les données présentées dans ce rapport sont issues de plusieurs sources, qui seront précisées dans chaque section.

La plupart des données relatives à l'industrie sont publiées sous la responsabilité des producteurs de données, bien souvent les industriels eux-mêmes.

Les auteurs ont relevé certaines anomalies, mais n'ont pu toutes les corriger dans la mesure où ils ne sont pas producteurs des données. Toute anomalie subsistante peut être signalée à [dreal-hauts-de-france@developpement-durable.gouv.fr](mailto:dreal-hauts-de-france@developpement-durable.gouv.fr).



## Sources

**IREP** : ces données sont mises à disposition sur le site du ministère<sup>1</sup>. Publiées sous la responsabilité des établissements, elles sont issues du registre national des émissions polluantes et des déchets. Elles sont collectées dans le cadre des règlement européen (CE) n° 166/2006 et arrêté du 31 janvier 2008 modifié. Les données déclarées par les établissements tout en étant inférieures aux seuils définis par l'arrêté du 31 janvier 2008 modifié ne sont pas publiées dans les données IREP.

**GEREP** : ces données sont issues du même cadre que les données IREP et sont identiques à deux exceptions près :

- elles comprennent les données inférieures aux seuils susmentionnés ;
- elles ne sont pas nécessairement arrondies alors que les données IREP le sont systématiquement.

La version publique de ces données constitue l'IREP.

**GIDAF** : ces données sont issues du logiciel GIDAF (Gestion Informatisée des Données d'Autosurveillance Fréquente) ; ce logiciel permet à chaque installation classée pour l'environnement de transmettre ses données d'autosurveillance<sup>2</sup> ou de contrôles à l'Administration au format numérique. Ces données sont très hétérogènes en termes de fréquences et constituent le plus souvent des données brutes (non agrégées à l'année). Les données brutes sont accessibles sur demande auprès de la DREAL.

**Autostep** : ces données sont issues du logiciel Autostep (Autosurveillance des Systèmes d'Assainissement). Mis à disposition par le ministère en charge de l'écologie, il permet aux administrations de collecter et agglomérer les données relatives aux stations d'épuration urbaines. Ce système est le pendant du logiciel GIDAF pour les systèmes urbains. En pratique, ces données sont collectées par les directions départementales des territoires (et de la mer) et les agences de l'eau.

---

1. en téléchargement : <http://www.georisques.gouv.fr/dossiers/irep/telechargement>

ou en consultation : <http://www.georisques.gouv.fr/dossiers/irep-registre-des-emissions-polluantes>

2. Contrôles réalisés directement par l'exploitant, ou par un prestataire extérieur sous son autorité, à la demande de l'Administration. Ces contrôles sont imposés par les arrêtés préfectoraux ou ministériels.



# Sommaire

	1 Les émissions atmosphériques . . . . .	4
	2 Les rejets dans les eaux . . . . .	70
	3 Les déchets . . . . .	138





## 1 Les émissions atmosphériques

Source des données : GEREP, IREP.

Les données sont reproduites sous la responsabilité des déclarants.

---

1.1	Les émissions de dioxyde de carbone d'origine non biomasse . . . . .	6
1.2	Les émissions de composés organiques volatils non méthaniques . . . . .	10
1.3	Les émissions de dioxines et furanes . . . . .	16
1.4	Les émissions d'oxydes d'azote . . . . .	20
1.5	Les émissions de plomb . . . . .	26
1.6	Les émissions de poussières totales . . . . .	30
1.7	Les émissions d'oxydes de soufre . . . . .	34
1.8	Les émissions déclarées par secteur industriel . . . . .	38

---





### Quelques repères sur la pollution de l'air

L'air naturel, mélange complexe composé principalement d'azote (78 %) et d'oxygène (21 %), est indispensable à la vie. Chacun de nous en inhale 12 000 à 15 000 litres par jour. Un polluant est une substance introduite dans l'atmosphère, ou dont on a augmenté la concentration, ayant des effets mesurables sur l'environnement, l'Homme, la faune, la flore ou les matériaux.

Le Conseil de l'Europe dans sa déclaration de mars 1968 propose cette définition : « il y a pollution atmosphérique lorsque la présence d'une substance étrangère ou une variation importante dans la proportion de ses composants est susceptible de provoquer un effet nocif, compte tenu des connaissances scientifiques du moment, ou de créer ou une nuisance ou une gêne. »

Selon la Loi sur l'air et l'utilisation rationnelle de l'énergie de 1996 (dite loi LAURE), la pollution atmosphérique est définie comme : « l'introduction par l'homme, directement ou indirectement, dans l'atmosphère et les espaces clos, de substances ayant des conséquences préjudiciables de nature à mettre en danger la santé humaine, à nuire aux ressources biologiques et aux écosystèmes, à influencer sur les changements climatiques, à détériorer les biens matériels, à provoquer des nuisances olfactives ».

En octobre 2013, le Centre international de recherche sur le cancer (CIRC), agence spécialisée de l'Organisation mondiale de la santé (OMS), a classifié la pollution de l'air extérieur comme cancérigène certain (groupe 1) pour l'homme, et ce, quelle que soit la région du monde où l'on réside.

Les pollutions de l'air apparaissent essentiellement sous deux formes : gazeuse (présence de gaz nouveaux ou augmentation de la proportion d'un gaz existant naturellement) et « particulaire » (mise en suspension de poussières).





## 1.1 Les émissions de dioxyde de carbone d'origine non biomasse

### Origines et effets

Composé d'un atome de carbone et de deux atomes d'oxygène, le dioxyde de carbone CO<sub>2</sub> est un gaz incolore. C'est le principal gaz à effet de serre visé par la directive 2003/87/CE du 13 octobre 2003 et qui fait l'objet du plan national d'allocation des quotas. Le dioxyde de carbone ou gaz carbonique est produit lors de toute combustion, ce qui représente un problème écologique majeur : en effet, l'augmentation de la teneur en dioxyde de carbone dans l'atmosphère, qui est passée de 280 ppm en 1750 à 380 ppm de nos jours, concourt au phénomène de l'effet de serre qui conduit à un changement climatique. Le dioxyde de carbone n'est pas considéré comme un gaz dangereux, mais une augmentation de sa concentration dans l'organisme conduit à une modification du pH (acidité) et à des effets sur le métabolisme cellulaire. Les émissions de CO<sub>2</sub> d'origine non biomasse incluent les émissions issues de la consommation de combustibles fossiles y compris de gaz sidérurgiques, de l'incinération et de la co-incinération de déchets, des procédés (décarbonatation, etc.)...

### Les émissions déclarées de 2016 à 2021 :

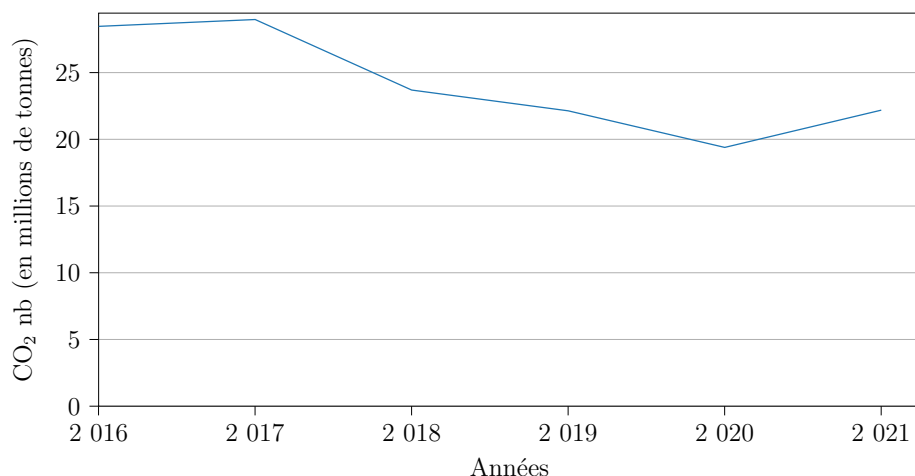

Année	Émissions (en millions de tonnes)	Évolution	Évolution à périmètre constant <sup>3</sup>
2016	28		
2017	29	+ 1,8 %	+ 1,9 %
2018	24	- 18,2 %	- 18,2 %
2019	22	- 6,6 %	- 4,5 %
2020	19	- 12,4 %	- 13,9 %
2021	22	+ 14,4 %	+ 13,8 %

3. Évolution tenant compte des seules entreprises présentes en années N et N-1





## Carte des émissions 2021 :

CO<sub>2</sub> nb : rejets atmosphériques (2021)

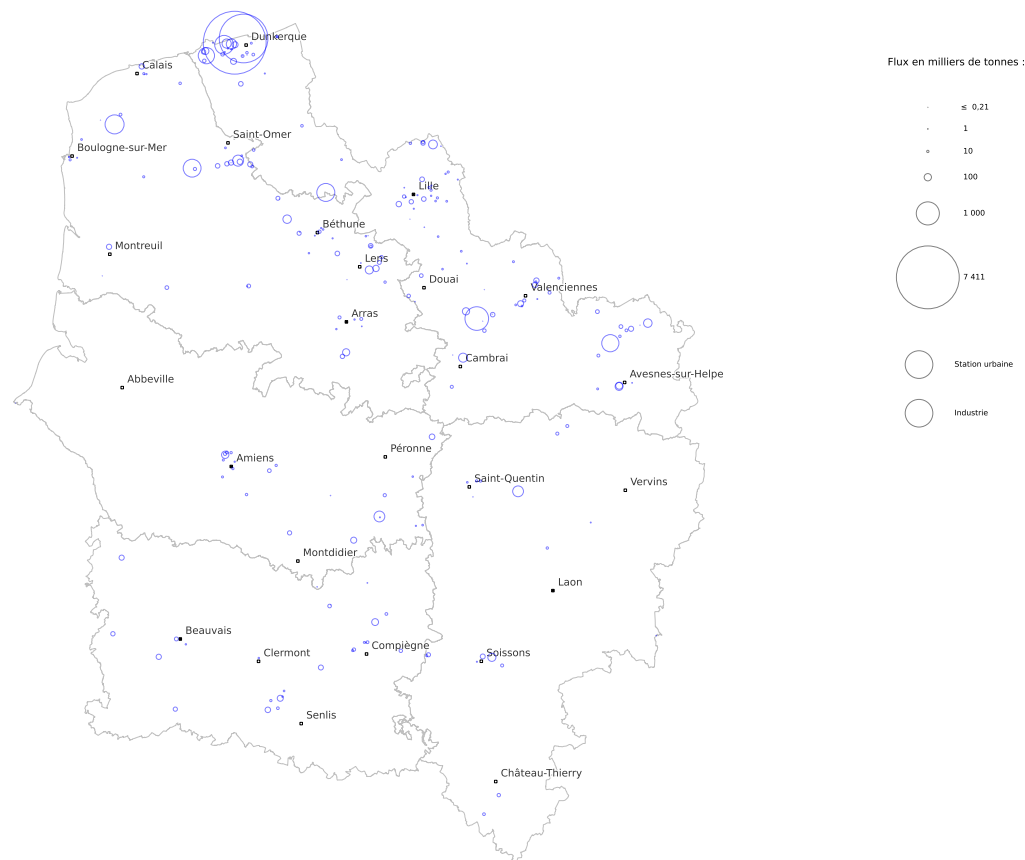

  
**PRÉFET  
DE LA RÉGION  
HAUTS-DE-FRANCE**  
*Liberté  
Égalité  
Fraternité*

Direction régionale de l'environnement,  
de l'aménagement et du logement

Fond cartographique : IGN Geofila® / Admin Express  
Données : DREAL d'après le registre national des émissions polluantes et des déchets  
Réalisation : Thomas Grandjean, service Information, Développement Durable et Evaluation Environnementale





## Les émissions industrielles déclarées par secteurs d'activité :

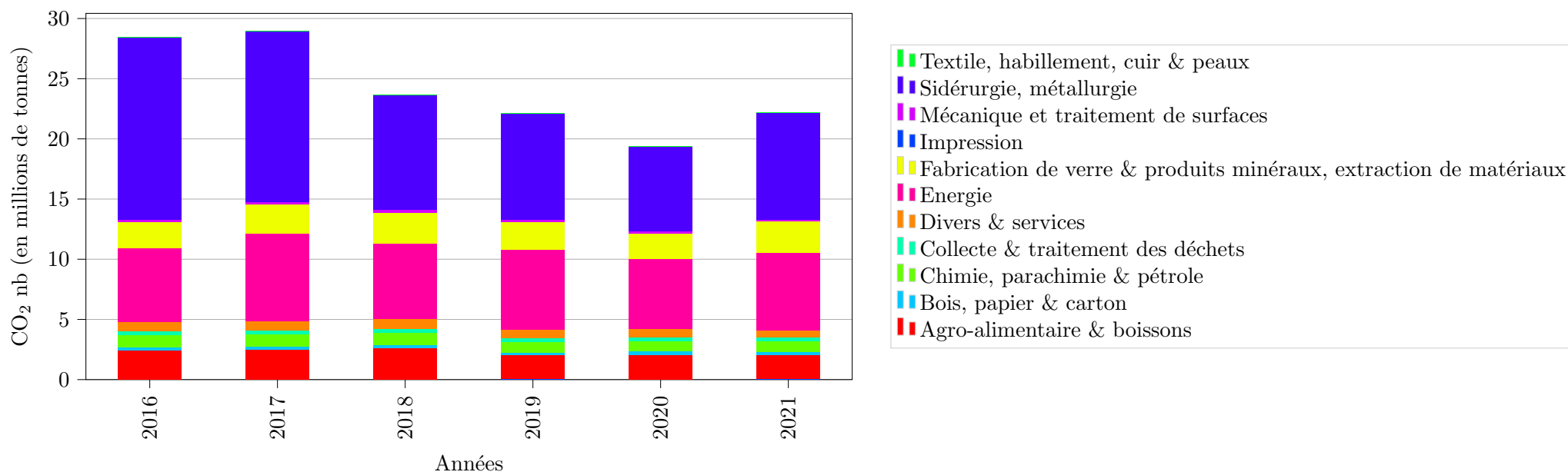

Secteur d'activité	2016	2017	2018	2019	2020	2021
Agro-alimentaire & boissons	8,5 %	8,5 %	11,0 %	9,2 %	10,8 %	9,2 %
Bois, papier & carton	1,0 %	1,0 %	1,2 %	0,9 %	1,4 %	1,1 %
Chimie, parachimie & pétrole	3,5 %	3,4 %	4,1 %	4,0 %	4,5 %	4,1 %
Collecte & traitement des déchets	1,2 %	1,2 %	1,6 %	1,4 %	1,4 %	1,3 %
Divers & services	2,7 %	2,6 %	3,2 %	3,3 %	3,6 %	2,8 %
Energie	21,3 %	25,2 %	26,7 %	29,8 %	29,9 %	29,1 %
Fabrication de verre & produits minéraux, extraction de matériaux	7,8 %	8,4 %	10,8 %	10,5 %	11,1 %	11,5 %
Impression	0,0 %	0,0 %	0,0 %		0,0 %	
Mécanique et traitement de surfaces	0,7 %	0,7 %	0,9 %	0,9 %	1,0 %	0,8 %
Sidérurgie, métallurgie	53,1 %	48,9 %	40,3 %	39,8 %	36,2 %	39,8 %
Textile, habillement, cuir & peaux	0,2 %	0,1 %	0,2 %	0,2 %	0,2 %	0,2 %







## Les 16 établissements représentant 80 % des rejets industriels déclarés :

N° S3IC	Établissement	Dpt	Commune	Activité	CO <sub>2</sub> nb (en milliers de tonnes)						Évolution <sup>4</sup>
					2016	2017	2018	2019	2020	2021	
0070.00956	ARCELORMITTAL FRANCE Dunkerque	59	Dunkerque	Sidérurgie, métallurgie	13 547	12 610	8 053	7 467	5 852	7 411	↗↗
0070.01279	ENGIE Thermique France - Centrale DK6	59	Dunkerque	Energie	4 298	5 009	4 502	4 608	3 885	4 442	↗
0070.05525	EDF Bouchain_CCG	59	Bouchain	Energie	678	1 061	911	990	843	1 046	↗↗
0070.00874	CHAUX ET DOLOMIES DU BOULONNAIS	62	Rety	Fabrication de verre & produits minéraux, extraction de matériaux	540	562	664	618	517	678	↗↗
0070.00794	VERSALIS FRANCE SAS Dunes	59	Dunkerque	Chimie, parachimie & pétrole	573	676	674	611	634	663	→
0070.02546	ROQUETTE Frères	62	Lestrem	Agro-alimentaire & boissons	611	620	597	568	564	608	↗
0070.00785	EQIOM Cimenterie de Lumbres	62	Lumbres	Fabrication de verre & produits minéraux, extraction de matériaux	539	557	575	598	526	598	↗
0281.00042	PONT SUR SAMBRE POWER SAS	59	Pont-sur-Sambre	Energie	580	759	450	559	658	555	↘
0070.00683	ALUMINIUM DUNKERQUE SAS	59	Loon-Plage	Sidérurgie, métallurgie	490	492	433	484	482	497	→
0070.00621	ARC FRANCE	62	Arques	Fabrication de verre & produits minéraux, extraction de matériaux	256	261	256	249	225	228	→
0051.00521	TEREOS FRANCE	02	Origny-Sainte-Benoite	Divers & services	219	239	260	234	238	219	↘
0051.02404	TEREOS STARCH & SWEETENER EUROPE	80	Mesnil-Saint-Nicaise	Agro-alimentaire & boissons	219	223	236	218	210	219	→
0070.00720	Ferroglobe Manganèse France SAS	59	Grande-Synthe	Sidérurgie, métallurgie	232	204	232	202	126	197	↗↗
0070.00962	IMERYS (ex Kerneos)	59	Dunkerque	Fabrication de verre & produits minéraux, extraction de matériaux	141	168	158	165	146	158	↗
0070.00658	TEREOS France	59	Escaudœuvres	Agro-alimentaire & boissons	127	124	176	10	129	152	↗
0070.02401	COVALYS ex-VALNOR (CVE ANTARES)	59	Halluin	Collecte & traitement des déchets	137	131	133	140	120	145	↗↗

5. ↗↗ = hausse supérieure à 20 %

↗ = hausse comprise entre 5 et 20 %

→ = évolution inférieure à 5 % à la hausse ou à la baisse

↘ = baisse comprise entre 5 et 20 %

↘↘ = baisse supérieure à 20 %





## 1.2 Les émissions de composés organiques volatils non méthaniques

### Origines et effets

Les composés organiques volatils (ou COV) regroupent une multitude de substances qui peuvent être d'origine naturelle ou humaine. Ils sont toujours composés de l'élément carbone et d'autres éléments tels que l'hydrogène, les halogènes, l'oxygène, le soufre... Leur volatilité leur confère l'aptitude à se propager plus ou moins loin de leur lieu d'émission, entraînant ainsi des impacts directs et indirects sur les animaux et la nature.

Les composés organiques volatils (hydrocarbures, solvants...) proviennent notamment des transports et de procédés industriels tels que le raffinage du pétrole, le dégraissage des métaux, l'application de peintures et de vernis, l'imprimerie.

Les COVNM (COV non méthaniques) interviennent dans le phénomène de pollution photochimique en réagissant avec les oxydes d'azote sous l'action des rayons ultraviolets pour former l'ozone troposphérique ( $O_3$ ). L'exposition à des concentrations relativement faibles d'ozone et de courte durée, réduit la fonction pulmonaire (irritations des muqueuses respiratoires) mais conduit également à une sous-oxygénation des muscles et du cerveau (l'ozone remplace l'oxygène). Outre les combinaisons polluantes qu'ils peuvent donner dans l'atmosphère, ces produits inflammables, explosifs, toxiques, voire pour certains cancérigènes ou mutagènes peuvent être dangereux pour la santé humaine et font l'objet aujourd'hui d'une réglementation renforcée.

### Les émissions déclarées de 2016 à 2021 :

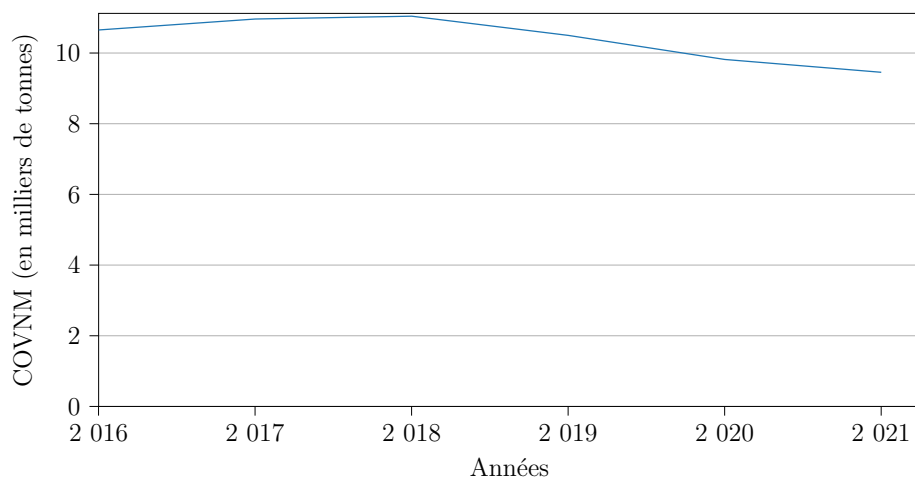

Année	Émissions (en milliers de tonnes)	Évolution	Évolution à périmètre constant <sup>6</sup>
2016	11		
2017	11	+ 2,9 %	+ 3,8 %
2018	11	+ 0,7 %	- 4,5 %
2019	10	- 4,9 %	+ 1,9 %
2020	9,8	- 6,5 %	- 10,3 %
2021	9,5	- 3,7 %	- 5,3 %

6. Évolution tenant compte des seules entreprises présentes en années N et N-1





### Carte des émissions 2021 :

COVNM : rejets atmosphériques (2021)

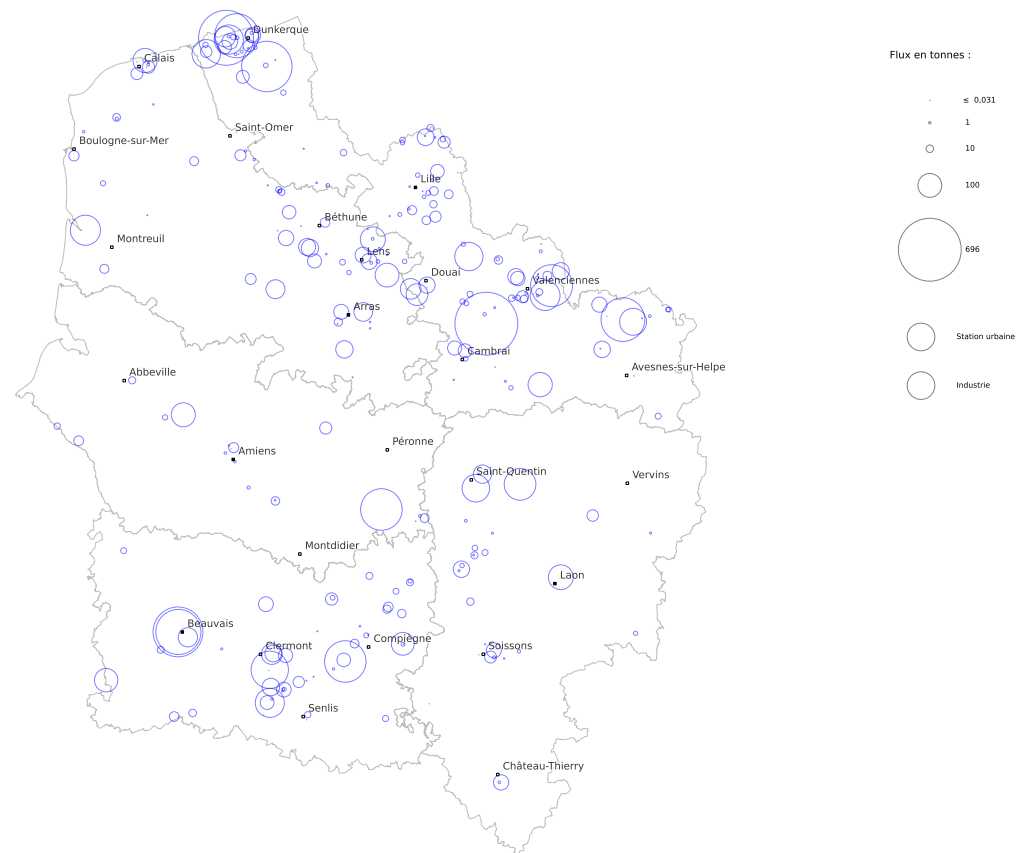

  
**PRÉFET  
DE LA RÉGION  
HAUTS-DE-FRANCE**  
*Liberté  
Égalité  
Fraternité*

Direction régionale de l'environnement,  
de l'aménagement et du logement

Fond cartographique : IGN Geofis® / Admin Express  
Données : DREAL d'après registre national des émissions polluantes et des déchets  
Réalisation : Thomas Grandjean, service Information, Développement Durable et Evaluation Environnementale





### Les émissions industrielles déclarées par secteurs d'activité :

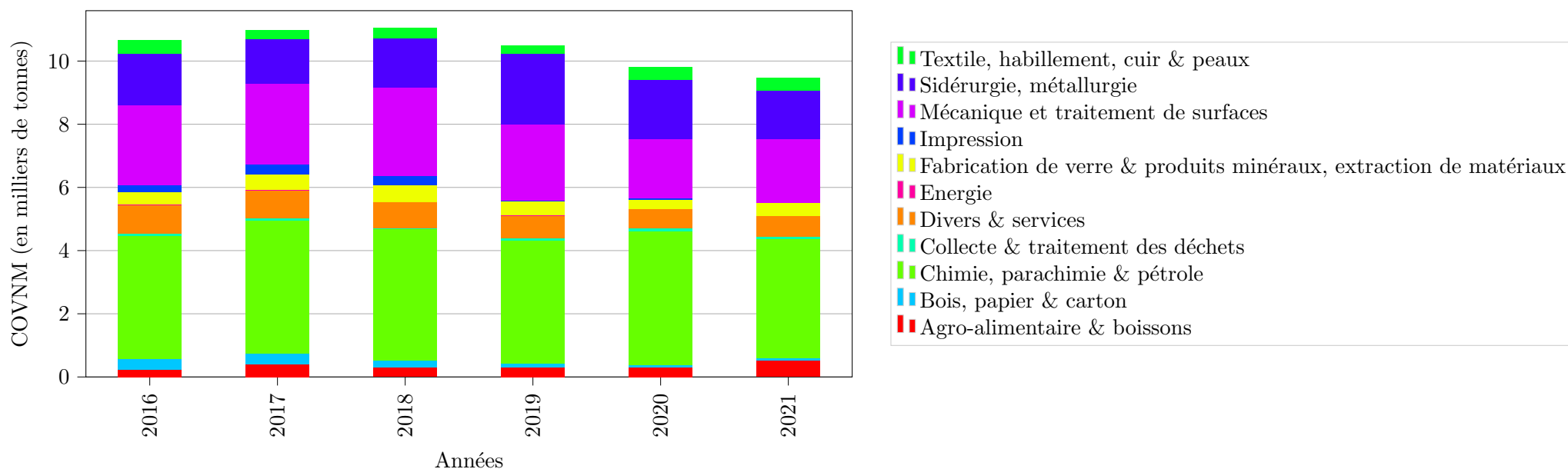

Secteur d'activité	2016	2017	2018	2019	2020	2021
Agro-alimentaire & boissons	2,2 %	3,6 %	2,8 %	2,8 %	3,2 %	5,6 %
Bois, papier & carton	3,2 %	3,1 %	2,0 %	1,1 %	0,6 %	0,7 %
Chimie, parachimie & pétrole	36,5 %	38,4 %	37,5 %	37,2 %	43,3 %	39,9 %
Collecte & traitement des déchets	0,7 %	0,6 %	0,4 %	0,6 %	0,8 %	0,8 %
Divers & services	8,4 %	8,2 %	7,4 %	6,8 %	6,3 %	7,1 %
Energie	0,3 %	0,1 %	0,0 %	0,3 %	0,1 %	0,0 %
Fabrication de verre & produits minéraux, extraction de matériaux	3,7 %	4,5 %	4,9 %	4,2 %	3,1 %	4,1 %
Impression	2,1 %	2,7 %	2,5 %	0,1 %	0,3 %	0,1 %
Mécanique et traitement de surfaces	23,6 %	23,5 %	25,5 %	23,1 %	19,2 %	21,4 %
Sidérurgie, métallurgie	15,3 %	12,8 %	13,9 %	21,4 %	19,1 %	16,1 %
Textile, habillement, cuir & peaux	4,0 %	2,5 %	3,0 %	2,4 %	4,1 %	4,1 %





Les 47 établissements représentant 80 % des rejets industriels déclarés :

N° S3IC	Établissement	Dpt	Commune	Activité	COVNM (en tonnes)						Évolution <sup>7</sup>
					2016	2017	2018	2019	2020	2021	
0070.01055	SEVELNORD	59	Lieu-Saint-Amand	Mécanique et traitement de surfaces	562	670	875	802	590	696	↗
0070.00794	VERSALIS FRANCE SAS Dunes	59	Dunkerque	Chimie, parachimie & pétrole	616	769	506	682	681	532	↘↘
0070.00854	BALL PACKAGING EUROPE BIERNE SAS	59	Bierne	Sidérurgie, métallurgie	325	339	358	1 143	881	448	↘↘
0051.00909	VISKASE	60	Beauvais	Chimie, parachimie & pétrole			567	419	408	438	↗
0051.00918	SPONTEX	60	Beauvais	Textile, habillement, cuir & peaux	386	235	293	228	347	359	→
0070.00956	ARCELORMITTAL FRANCE Dunkerque	59	Dunkerque	Sidérurgie, métallurgie	303	258	225	179	268	341	↗↗
0070.00832	MAUBEUGE CONSTRUCTION AUTOMOBILE (MCA)	59	Maubeuge	Mécanique et traitement de surfaces	632	580	587	502	343	337	→
0070.02731	TOYOTA M.M.F.	59	Onnaing	Mécanique et traitement de surfaces	64	186	343	362	302	309	→
0051.02404	TEREOS STARCH & SWEETENER EUROPE	80	Mesnil-Saint-Nicaise	Agro-alimentaire & boissons						304	
0038.02207	HIRSCH ISOLATION FRANCE	60	Le Meux	Chimie, parachimie & pétrole					284	303	↗
0051.05624	SINIAT (EX LAFARGE PLATRES) Rantigny	60	Rantigny	Fabrication de verre & produits minéraux, extraction de matériaux	198	307	369	243	207	246	↗
0051.00521	TEREOS FRANCE	02	Origny-Sainte-Benoite	Divers & services	237	258	255	58	52	177	↗↗
0070.00636	VALEO Equipements Electriques Moteur	62	Étaples	Mécanique et traitement de surfaces	168	159	141	189	174	160	↘
0070.00762	PPG FRANCE MANUFACTURING	59	Saultain	Chimie, parachimie & pétrole	252	178	225	195	153	157	→
0070.02326	VERSALIS FRANCE SAS Fortelet	59	Dunkerque	Chimie, parachimie & pétrole	176	151	137	151	152	151	→
0051.01363	ARCELORMITTAL ATLANTIQUE - LORRAINE	60	Montataire	Sidérurgie, métallurgie	100	91	123	112	98	149	↗↗
0070.00481	HSWT (ex HYET SWEET)	59	Gravelines	Chimie, parachimie & pétrole	7,5	26	9,3	78	202	143	↘↘
0070.00704	MINAKEM BEUVRY PRODUCTION	59	Beuvry-la-Forêt	Chimie, parachimie & pétrole	98	109	138	126	143	141	→
0051.00349	SOPROCOS	02	Gauchy	Chimie, parachimie & pétrole	125	142	154	149	128	134	→
0070.01833	TATA STEEL MAUBEUGE SAS	59	Maubeuge	Sidérurgie, métallurgie	192	146	184	203	165	128	↘↘
0070.00589	INEOS STYROLUTION FRANCE SAS	62	Wingles	Chimie, parachimie & pétrole	106	113	106	112	108	110	→

Poursuite du tableau sur la page suivante





N° S3IC	Établissement	Dpt	Commune	Activité	COVNM (en tonnes)						Évolution <sup>8</sup>
					2016	2017	2018	2019	2020	2021	
0051.00400	CROWN LAON	02	Laon	Sidérurgie, métallurgie	117	125	108	99	103	108	↗
0070.00711	SASA	59	Le Cateau-Cambrésis	Mécanique et traitement de surfaces	63	46	45	45	65	104	↗↗
0070.00979	INTEROR	62	Calais	Chimie, parachimie & pétrole				36	98	103	↗
0051.02587	RKW SFE SAS	80	Ville-le-Marcelet	Chimie, parachimie & pétrole	107	84	100	121	110	102	↘
0070.00789	POLYNT COMPOSITES FRANCE	62	Drocourt	Chimie, parachimie & pétrole	262	80	77	104	100	100	→
0051.01157	Amphastar France Pharmaceuticals	60	Éragny-sur-Epte	Chimie, parachimie & pétrole	36	62	61	93	97	96	→
0051.05788	WEYLICHEM LAMOTTE (ex CLARIANT SFC)	60	Trosly-Breuil	Chimie, parachimie & pétrole	186	88	62	76	94	92	→
0070.02178	SIPC	59	Courchelettes	Chimie, parachimie & pétrole		0,038	5,1	71	25	83	↗↗
0051.03657	Flint Groupe France	60	Breuil-le-Sec	Chimie, parachimie & pétrole	139	141	145	145	120	76	↘↘
0070.00727	RENAULT DOUAI SNC	59	Lambres-lez-Douai	Mécanique et traitement de surfaces	578	542	382	278	65	75	↗
0070.00766	POLYCHIM Industrie SAS	59	Loon-Plage	Divers & services	38	46	50	55	43	74	↗↗
0051.00912	AGCO	60	Beauvais	Divers & services	79	86	84	99	77	65	↘
0070.01104	SCHUR FLEXIBLES UNI ROTO (ex VITROCELLE)	62	Averdoingt	Chimie, parachimie & pétrole	47	519	150	16	7,4	63	↗↗
0070.00483	ARKEMA FRANCE	62	Saint-Laurent-Blangy	Chimie, parachimie & pétrole	90	101	113	99	95	62	↘↘
0051.00562	MBK INDUSTRIE	02	Rouvroy	Mécanique et traitement de surfaces	48	53	43	53	60	59	→
0051.01264	Montupet Laigneville	60	Laigneville	Sidérurgie, métallurgie	24			51	58	54	↘
0070.01051	TEREOS (ex SICA PULPES DE BOIRY)	62	Boiry-Sainte-Rictrude	Agro-alimentaire & boissons	13	22	23	67	66	53	↘
0070.03600	PLASTIC OMNIUM AUTO EXTERIOR	62	Ruitz	Chimie, parachimie & pétrole	24	42	34	2,0	37	53	↗↗
0070.00681	ALSTOM CRESPIIN	59	Crespin	Mécanique et traitement de surfaces		31	45	59	34	52	↗↗
0070.00499	PPG	62	Barlin	Chimie, parachimie & pétrole	25	13	21	23	43	51	↗↗
0070.00618	WIPAK GRYSPEERT SAS	59	Bousbecque	Chimie, parachimie & pétrole	8,4	5,8	10	15	207	50	↘↘
0051.00978	BASF France (ex Coatings)	60	Breuil-le-Sec	Chimie, parachimie & pétrole	46	46	49	53	43	50	↗

Poursuite du tableau sur la page suivante





N° S3IC	Établissement	Dpt	Commune	Activité	COVNM (en tonnes)						
					2016	2017	2018	2019	2020	2021	Évolution <sup>8</sup>
0070.00631	VALLOUREC OIL AND GAS FRANCE	59	Aulnoye-Aymeries	Sidérurgie, métallurgie	74	32	64	93	81	48	↘↘
0051.00190	DSP France SAS (ex DOW FRANCE)	02	Chauny	Chimie, parachimie & pétrole	32	47	18	38	43	47	↗
0070.00676	MILLET AFR	59	Douai	Mécanique et traitement de surfaces	28	21	24		38	46	↗↗
0070.02134	PANDROL ex-RAILTECH INTERNATIONAL	59	Raismes	Sidérurgie, métallurgie				6,7	12	46	↗↗

8. ↗↗ = hausse supérieure à 20 %

↗ = hausse comprise entre 5 et 20 %

↔ = évolution inférieure à 5 % à la hausse ou à la baisse

↘ = baisse comprise entre 5 et 20 %

↘↘ = baisse supérieure à 20 %





### 1.3 Les émissions de dioxines et furanes

#### Origines et effets

Par le terme « dioxines », on désigne les polychlorodibenzo-p-dioxines (PCDD) et les polychlorodibenzofuranes (PCDF), qui sont des composés tricycliques chlorés. Il existe un grand nombre de combinaisons différentes, liées au nombre d'atomes de chlore présents et aux positions qu'ils occupent. On compte ainsi 75 PCDD et 135 PCDF. Cependant, seuls 17 d'entre eux sont toxiques.

Les dioxines sont des substances qui résultent de toute combustion : des incinérateurs de déchets, fonderie, métallurgie, sidérurgie, blanchiment de la pâte à papier, fabrication d'herbicides et de pesticides. Elles peuvent également résulter d'événements naturels comme les éruptions volcaniques et les feux de forêt. Les émissions nationales ont enregistré une baisse importante depuis 1990, suite à des progrès importants grâce aux actions initiées par l'Administration. Globalement, les émissions sont passées de 1 768 g ITEQ (équivalent toxique international) en 1990 à 524 g ITEQ en 2000 puis à 125 g ITEQ en 2007 en France.

Les dioxines se retrouvent dans tous les milieux de l'environnement (air, sol, eau, sédiments) et sont susceptibles de contaminer les plantes et les animaux. La source principale de contamination chez l'Homme est alimentaire. L'exposition, sur plusieurs années, peut entraîner des perturbations du système immunitaire et du développement du système nerveux, des troubles du système endocrinien ou de la fonction de reproduction. Une exposition à court terme (lors d'un accident industriel par exemple), à des teneurs élevées en dioxines, peut être à l'origine de lésions cutanées, de formation de taches sombres sur la peau, voire d'une altération de la fonction hépatique.

#### Les émissions déclarées de 2016 à 2021 :

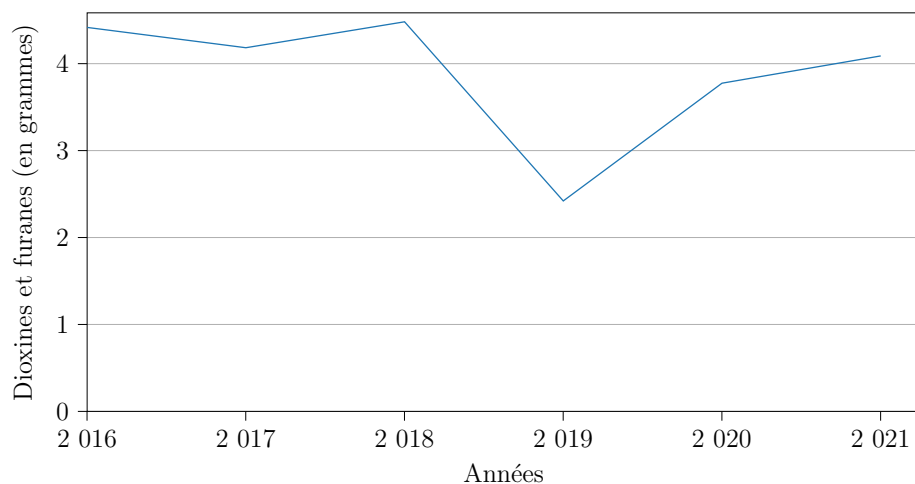

Année	Émissions (en grammes)	Évolution	Évolution à périmètre constant <sup>9</sup>
2016	4,4		
2017	4,2	- 5,3 %	- 5,3 %
2018	4,5	+ 7,1 %	+ 7,0 %
2019	2,4	- 46,0 %	- 45,3 %
2020	3,8	+ 55,9 %	+ 49,3 %
2021	4,1	+ 8,3 %	+ 8,2 %

9. Évolution tenant compte des seules entreprises présentes en années N et N-1







### Carte des émissions 2021 :

Dioxines et furanes : rejets atmosphériques (2021)

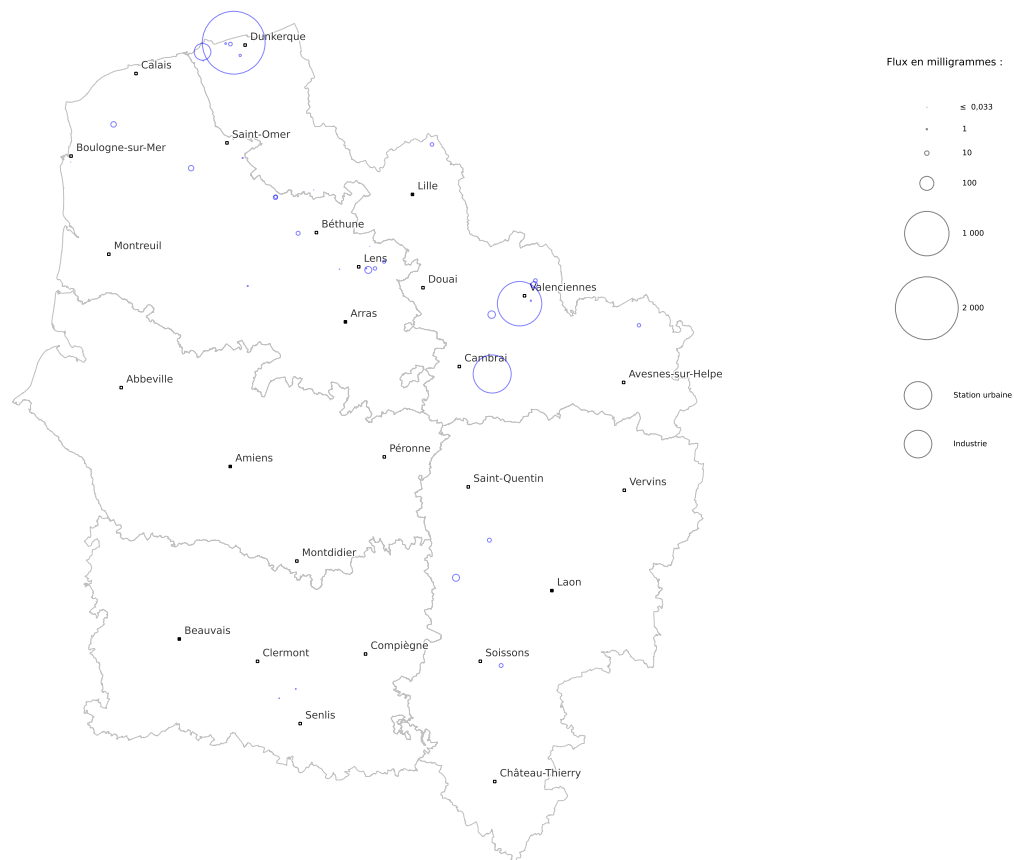



### Les émissions industrielles déclarées par secteurs d'activité :

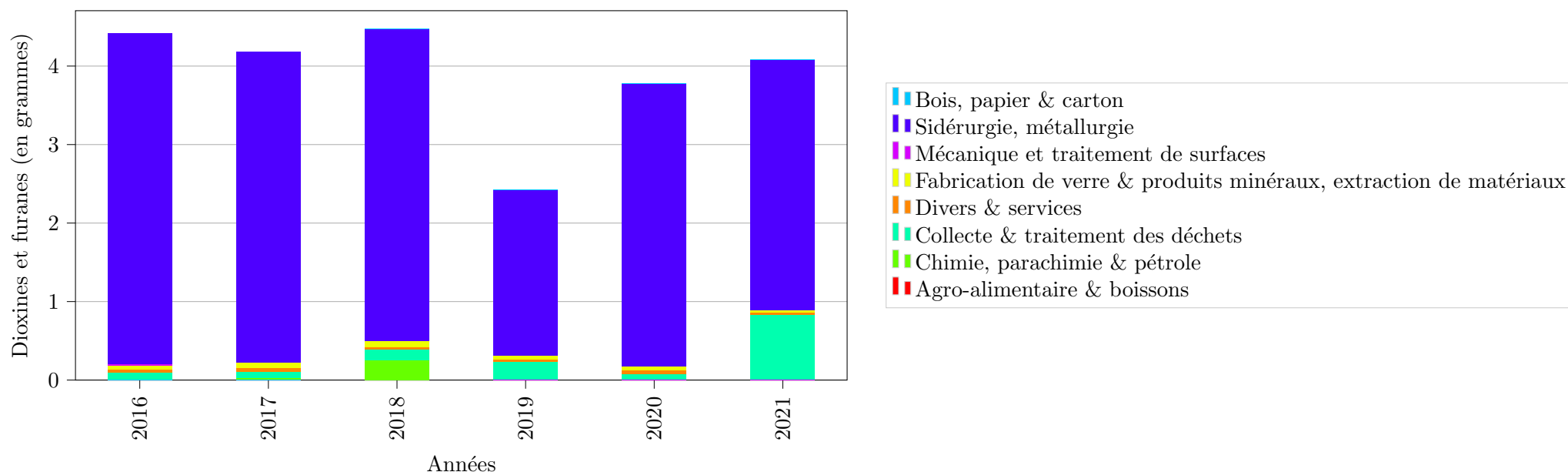

Secteur d'activité	2016	2017	2018	2019	2020	2021
Agro-alimentaire & boissons	0,2 %	0,0 %	0,0 %	0,1 %	0,0 %	0,0 %
Bois, papier & carton	0,0 %	0,0 %	0,1 %	0,0 %	0,0 %	0,2 %
Chimie, parachimie & pétrole	0,0 %	0,5 %	5,8 %	0,0 %	0,0 %	0,0 %
Collecte & traitement des déchets	1,9 %	2,1 %	2,8 %	9,4 %	2,1 %	20,3 %
Divers & services	1,1 %	1,2 %	0,7 %	1,6 %	1,2 %	0,8 %
Fabrication de verre & produits minéraux, extraction de matériaux	1,1 %	1,6 %	1,8 %	1,7 %	1,3 %	0,8 %
Mécanique et traitement de surfaces	0,3 %	0,0 %	0,0 %			
Sidérurgie, métallurgie	95,5 %	94,6 %	88,7 %	87,1 %	95,3 %	78,0 %





Les 3 établissements représentant 91 % des rejets industriels déclarés :

N° S3IC	Établissement	Dpt	Commune	Activité	Dioxines et furanes (en milligrammes)					Évolution <sup>10</sup>	
					2016	2017	2018	2019	2020		2021
0070.00956	ARCELORMITTAL FRANCE Dunkerque	59	Dunkerque	Sidérurgie, métallurgie	3 892	3 797	3 530	2 000	3 000	2 000	↘↘
0070.00851	LAMINES MARCHANDS EURO- PEENS (LME)	59	Trith-Saint-Léger	Sidérurgie, métallurgie	290	30	90		159	1 000	↗↗
0070.06047	INCINERIS	59	Beauvois-en- Cambrésis	Collecte & traitement des déchets				138		734	

11. ↗↗ = hausse supérieure à 20 %

↗ = hausse comprise entre 5 et 20 %

↔ = évolution inférieure à 5 % à la hausse ou à la baisse

↘ = baisse comprise entre 5 et 20 %

↘↘ = baisse supérieure à 20 %





## 1.4 Les émissions d'oxydes d'azote

### Origines et effets

L'oxyde d'azote est un terme générique. Il désigne les molécules de monoxyde d'azote (NO), de peroxyde d'azote (NO<sub>2</sub> ou N<sub>2</sub>O<sub>4</sub>) et de protoxyde d'azote (N<sub>2</sub>O). Bien que leurs effets soient différents, il est fréquent de raisonner sur leur somme exprimée en équivalent NO<sub>2</sub>, que l'on caractérise par le terme NO<sub>x</sub>. Les oxydes d'azote sont principalement émis par les véhicules automobiles, les installations de combustion et certaines installations industrielles telles que les ateliers de fabrication d'acide nitrique ou encore la galvanoplastie (attaque nitrique des métaux cuivreux). Puissant oxydant et corrosif, le peroxyde d'azote est irritant et très toxique, notamment par action directe sur les poumons, où il pénètre profondément en accroissant la sensibilité des bronches aux agents broncho-constricteurs. Le protoxyde d'azote (N<sub>2</sub>O) est l'un des six gaz incriminés au titre de l'effet de serre. Par ailleurs, les oxydes d'azote constituent l'un des principaux précurseurs de la pollution photochimique et contribuent pour près d'un tiers au phénomène des pluies acides sur le continent européen.

### Les émissions déclarées de 2016 à 2021 :

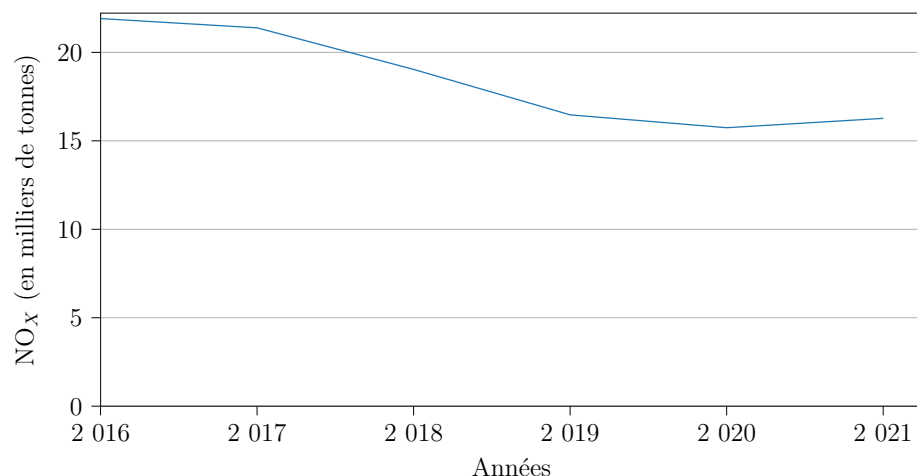

Année	Émissions (en milliers de tonnes)	Évolution	Évolution à périmètre constant <sup>12</sup>
2016	22		
2017	21	- 2,4 %	- 2,9 %
2018	19	- 11,0 %	- 10,9 %
2019	16	- 13,5 %	- 10,3 %
2020	16	- 4,4 %	- 5,5 %
2021	16	+ 3,4 %	+ 1,8 %

12. Évolution tenant compte des seules entreprises présentes en années N et N-1





### Carte des émissions 2021 :

NO<sub>x</sub> : rejets atmosphériques (2021)

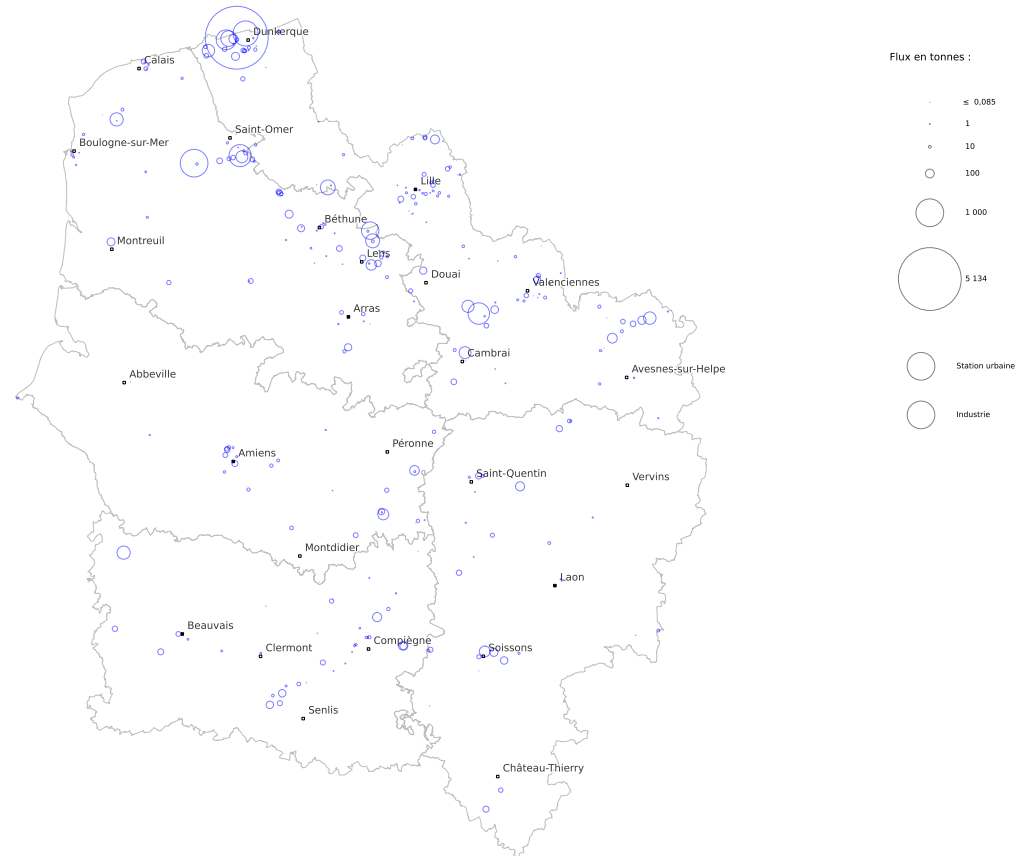



Les émissions industrielles déclarées par secteurs d'activité :

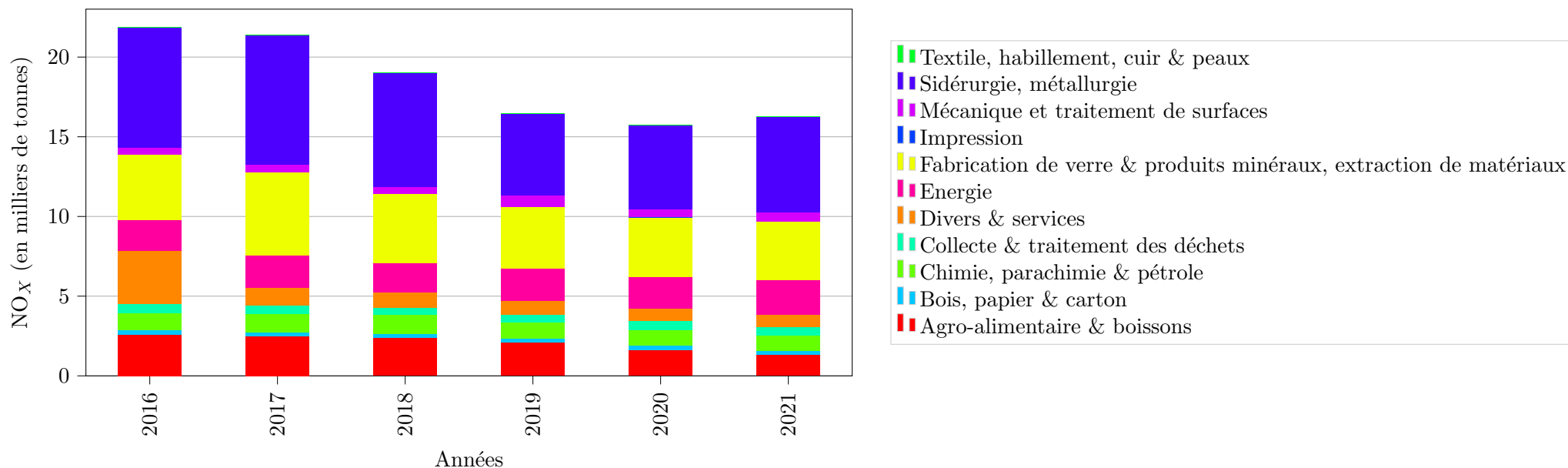

Secteur d'activité	2016	2017	2018	2019	2020	2021
Agro-alimentaire & boissons	11,8 %	11,6 %	12,6 %	12,8 %	10,4 %	8,3 %
Bois, papier & carton	1,3 %	1,3 %	1,3 %	1,4 %	1,7 %	1,4 %
Chimie, parachimie & pétrole	4,8 %	5,4 %	6,2 %	6,1 %	6,3 %	5,9 %
Collecte & traitement des déchets	2,8 %	2,5 %	2,4 %	3,0 %	3,4 %	3,2 %
Divers & services	15,2 %	5,0 %	5,1 %	5,3 %	5,0 %	4,7 %
Energie	8,8 %	9,6 %	9,7 %	12,2 %	12,7 %	13,4 %
Fabrication de verre & produits minéraux, extraction de matériaux	18,6 %	24,3 %	22,7 %	23,4 %	23,7 %	22,7 %
Impression	0,1 %	0,1 %	0,1 %	0,3 %	0,1 %	0,0 %
Mécanique et traitement de surfaces	2,0 %	2,3 %	2,3 %	4,3 %	3,2 %	3,4 %
Sidérurgie, métallurgie	34,4 %	37,7 %	37,5 %	31,0 %	33,2 %	36,8 %
Textile, habillement, cuir & peaux	0,2 %	0,2 %	0,2 %	0,2 %	0,3 %	0,2 %





## Les 33 établissements représentant 80 % des rejets industriels déclarés :

N° S3IC	Établissement	Dpt	Commune	Activité	NO <sub>x</sub> (en tonnes)					Évolution <sup>13</sup>	
					2016	2017	2018	2019	2020		2021
0070.00956	ARCELORMITTAL FRANCE Dunkerque	59	Dunkerque	Sidérurgie, métallurgie	6 746	7 138	6 090	4 260	4 671	5 134	↗
0070.00785	EQIOM Cimenterie de Lumbres	62	Lumbres	Fabrication de verre & produits minéraux, extraction de matériaux	690	929	797	966	925	992	↗
0070.01279	ENGIE Thermique France - Cen- trale DK6	59	Dunkerque	Energie	707	673	626	782	839	816	→
0070.00621	ARC FRANCE	62	Arques	Fabrication de verre & produits minéraux, extraction de matériaux	794	876	858	648	658	636	→
0070.05525	EDF Bouchain_CCG	59	Bouchain	Energie	284	491	434	456	510	597	↗
0070.00794	VERSALIS FRANCE SAS Dunes	59	Dunkerque	Chimie, parachimie & pétrole	486	543	538	506	501	507	→
0070.02953	DRAKA COMTEQ FRANCE	62	Haisnes	Mécanique et traitement de sur- faces	245	321	249	538	372	396	↗
0070.00962	IMERYS (ex Kerneos)	59	Dunkerque	Fabrication de verre & produits minéraux, extraction de matériaux	195	261	253	241	281	319	↗
0070.02546	ROQUETTE Frères	62	Lestrem	Agro-alimentaire & boissons	348	299	294	275	273	288	↗
0070.01335	O-I FRANCE SAS (ex O-I MANU- FACTURING)	62	Wingles	Fabrication de verre & produits minéraux, extraction de matériaux	143	125	160	186	266	255	→
0051.01176	SAVERGLASS	60	Feuquières	Fabrication de verre & produits minéraux, extraction de matériaux	140	232	202	200	218	226	→
0070.00874	CHAUX ET DOLOMIES DU BOULONNAIS	62	Rety	Fabrication de verre & produits minéraux, extraction de matériaux	316	227	288	232	251	226	↘
0070.00761	AGC FRANCE SAS	59	Boussois	Fabrication de verre & produits minéraux, extraction de matériaux	410	615	693	430	325	201	↘↘
0070.00683	ALUMINIUM DUNKERQUE SAS	59	Loon-Plage	Sidérurgie, métallurgie						201	
0070.00442	SAINTE GOBAIN GLASS FRANCE	59	Émerchicourt	Fabrication de verre & produits minéraux, extraction de matériaux	35	1 036	282	269	164	190	↗
0070.04138	SA ALPHAGLASS	62	Arques	Fabrication de verre & produits minéraux, extraction de matériaux	185	253	209	238	177	186	→
0070.00658	TEREOS France	59	Escaudœuvres	Agro-alimentaire & boissons	191	206	259	271	217	184	↘
0051.06614	KOGEBAN	80	Nesle	Divers & services	156	165	156	177	158	156	→
0051.00257	VERALLIA FRANCE (ex St Gobain Emballage)	02	Cuffies	Fabrication de verre & produits minéraux, extraction de matériaux	219	160	125	171	153	153	→
0070.01004	INOVA OPERATIONS SAS	62	Noyelles-sous- Lens	Divers & services	106	99	99	98	117	141	↗
0281.00042	PONT SUR SAMBRE POWER SAS	59	Pont-sur-Sambre	Energie	197	230	158	179	150	125	↘

Poursuite du tableau sur la page suivante





N° S3IC	Établissement	Dpt	Commune	Activité	NO <sub>x</sub> (en tonnes)						Évolution <sup>14</sup>
					2016	2017	2018	2019	2020	2021	
0051.06868	COGENERATION BIOMASSE ESTREES	80	Estrées-Mons	Energie	165	123	135	131	125	120	→
0051.01610	SAINT GOBAIN GLASS	60	Thourotte	Fabrication de verre & produits minéraux, extraction de matériaux	678	189	179		82	109	↗↗
0051.00521	TEREOS FRANCE	02	Origny-Sainte-Benoite	Divers & services	285	299	217	203	125	108	↘
0070.00720	Ferroglobe Manganèse France SAS	59	Grande-Synthe	Sidérurgie, métallurgie	237	262	294	248	146	106	↘↘
0070.02401	COVALYS ex-VALNOR (CVE ANTARES)	59	Halluin	Collecte & traitement des déchets	105	99	102	118	111	103	↘
0051.05788	WEYLICHEM LAMOTTE (ex CLARIANT SFC)	60	Trosly-Breuil	Chimie, parachimie & pétrole	72	118	81	88	101	93	↘
0070.00554	SMIAA -CIDEME - CVE de Maubeuge	59	Maubeuge	Divers & services	76	78	75	77	89	88	→
0051.00114	TEREOS FRANCE (BUCY)	02	Bucy-le-Long	Agro-alimentaire & boissons	95	122	132		132	86	↘↘
0070.00955	ArcelorMital France	59	Grande-Synthe	Sidérurgie, métallurgie	76	67	76	89		84	
0070.00936	TEREOS Sucrerie de Lillers	62	Lillers	Agro-alimentaire & boissons	362	353	425	491	84	82	→
0051.05255	PQ France	60	Trosly-Breuil	Chimie, parachimie & pétrole	47	45	94	79	91	82	↘
0070.00938	TEREOS FRANCE	62	Attin	Agro-alimentaire & boissons	79	93	106	93	88	82	↘

14. ↗↗ = hausse supérieure à 20 %

↗ = hausse comprise entre 5 et 20 %

→ = évolution inférieure à 5 % à la hausse ou à la baisse

↘ = baisse comprise entre 5 et 20 %

↘↘ = baisse supérieure à 20 %









## 1.5 Les émissions de plomb

### Origines et effets

Le plomb était principalement émis par le trafic automobile jusqu'à l'interdiction de l'essence plombée au 1er janvier 2000. Les autres sources d'émissions de plomb sont le traitement des minerais et des métaux, les installations de combustion utilisant des combustibles fossiles ou leurs dérivés, la première et la seconde fusion du plomb (fabrication de batteries électriques), la fabrication de certains verres (cristal), etc.. Le plomb est un polluant particulièrement toxique pour la santé humaine. Cette toxicité est renforcée par un phénomène d'assimilation et de concentration dans l'organisme qu'on appelle la bioaccumulation. Ce métal est à l'origine du saturnisme, terme qui désigne l'ensemble des manifestations de l'intoxication par le plomb. Le plomb affecte le système nerveux, les reins et le sang. Les enfants y sont particulièrement sensibles et peuvent développer des troubles neurologiques tels que : diminution de l'activité motrice, irritabilité, troubles du sommeil, modifications du comportement, stagnation du développement intellectuel, voire baisse du quotient intellectuel. De nombreux textes du ministère chargé de l'environnement ont renforcé les normes d'émission de différents types d'industries (arrêté du 5 février 2000 pour le secteur de la métallurgie, arrêtés du 20 septembre 2002 relatif à l'incinération des déchets, arrêté du 13 mars 2003 relatif à l'industrie du verre, etc.) et ont conduit à diminuer les rejets de plomb dans l'atmosphère.

### Les émissions déclarées de 2016 à 2021 :

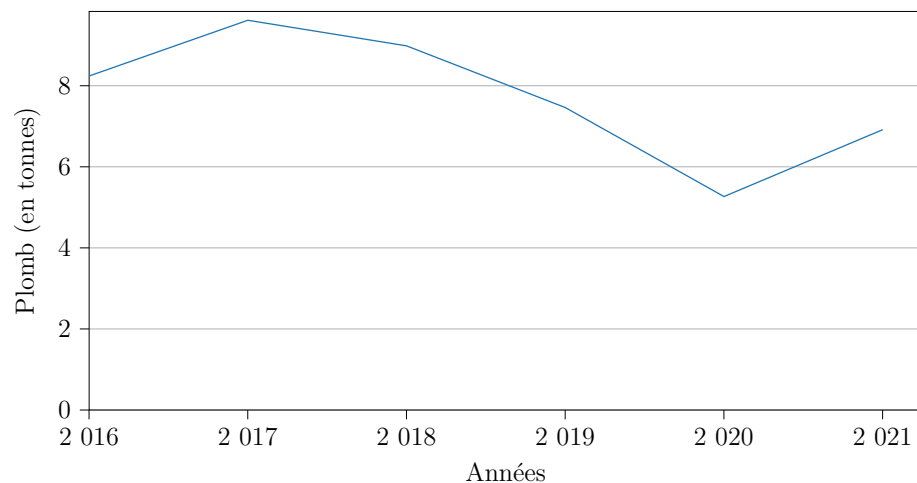

Année	Émissions (en tonnes)	Évolution	Évolution à périmètre constant <sup>15</sup>
2016	8,2		
2017	9,6	+ 16,7 %	+ 16,7 %
2018	9,0	- 6,6 %	- 5,6 %
2019	7,5	- 16,9 %	- 15,2 %
2020	5,3	- 29,4 %	- 29,5 %
2021	6,9	+ 31,3 %	+ 35,4 %

15. Évolution tenant compte des seules entreprises présentes en années N et N-1





### Carte des émissions 2021 :

Plomb : rejets atmosphériques (2021)

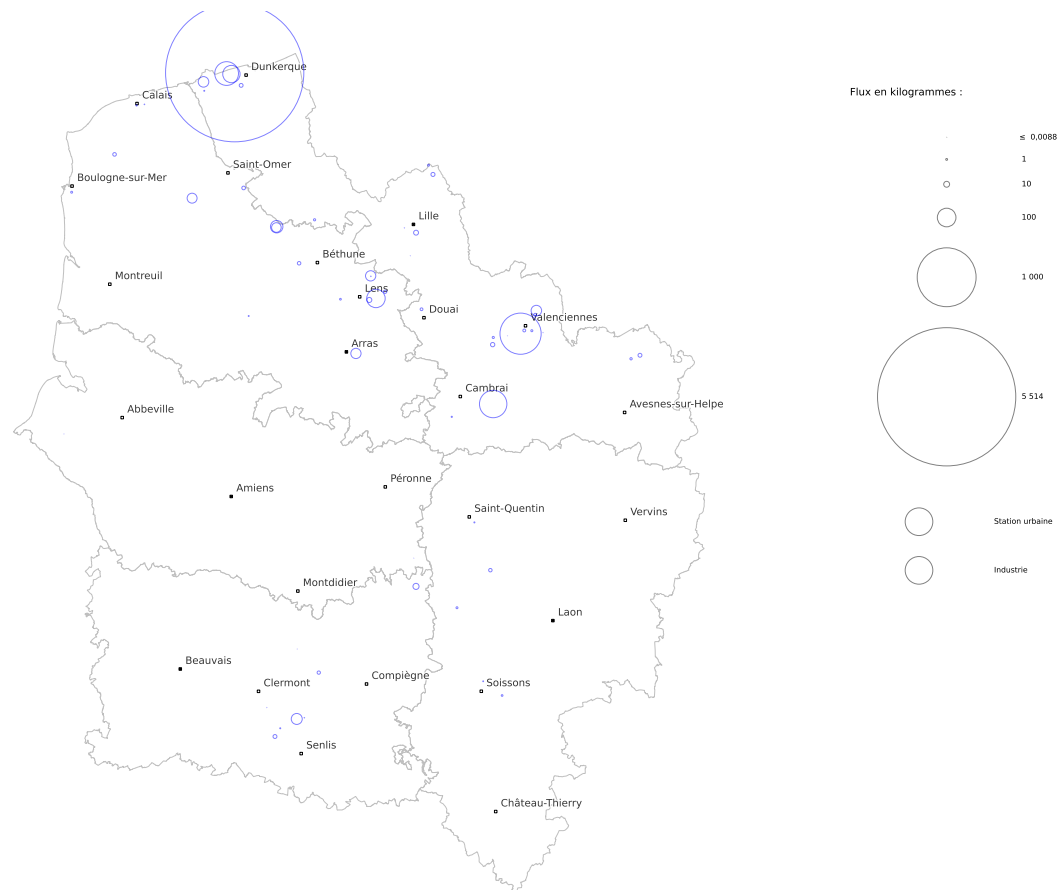

  
**PRÉFET  
DE LA RÉGION  
HAUTS-DE-FRANCE**  
*Liberté  
Égalité  
Fraternité*

Direction régionale de l'environnement,  
de l'aménagement et du logement

Fond cartographique : IGN Geofia® / Admin Express  
Données : DREAL d'après le registre national des émissions polluantes et des déchets  
Réalisation : Thomas Grandjean, service Information, Développement Durable et Evaluation Environnementale





Les émissions industrielles déclarées par secteurs d'activité :

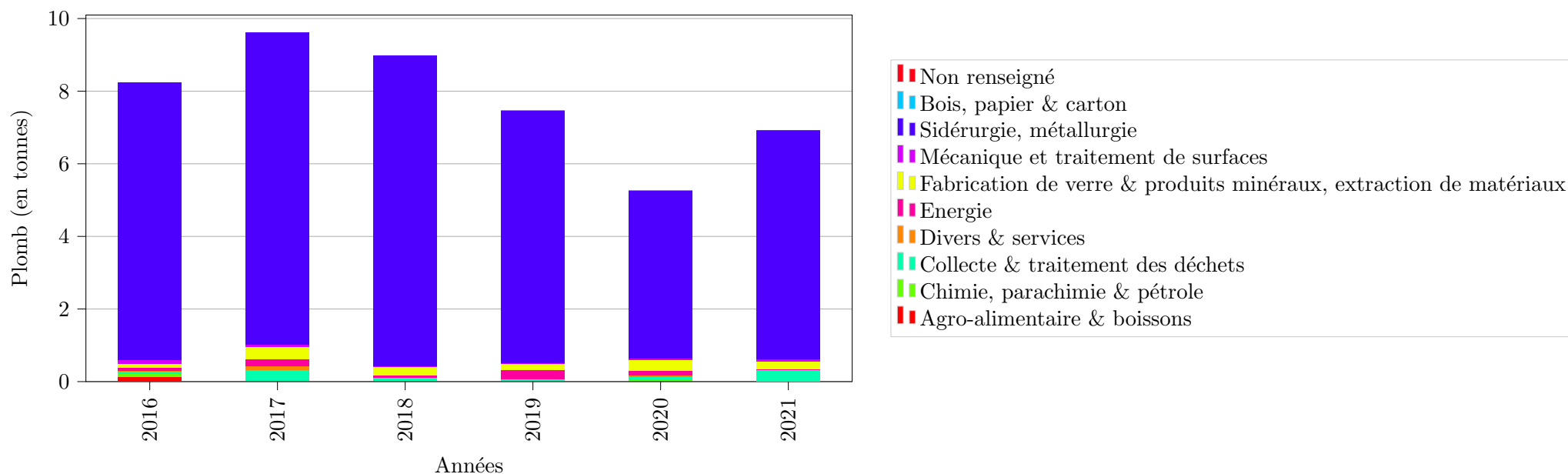

Secteur d'activité	2016	2017	2018	2019	2020	2021
Agro-alimentaire & boissons	1,6 %	0,0 %	0,0 %	0,0 %	0,1 %	0,0 %
Bois, papier & carton				0,0 %	0,0 %	0,0 %
Chimie, parachimie & pétrole	1,1 %	0,0 %	0,0 %	0,0 %	0,5 %	0,0 %
Collecte & traitement des déchets	0,6 %	3,2 %	1,0 %	0,9 %	2,0 %	4,6 %
Divers & services	0,4 %	1,2 %	0,2 %	0,1 %	0,6 %	0,2 %
Energie	0,8 %	1,9 %	0,6 %	3,2 %	2,7 %	0,0 %
Fabrication de verre & produits minéraux, extraction de matériaux	1,4 %	3,6 %	2,6 %	2,4 %	5,4 %	3,3 %
Mécanique et traitement de surfaces	1,2 %	0,7 %	0,4 %	0,3 %	1,0 %	0,7 %
Non renseigné						0,0 %
Sidérurgie, métallurgie	92,8 %	89,3 %	95,1 %	93,1 %	87,7 %	91,2 %





Les 2 établissements représentant 87 % des rejets industriels déclarés :

N° S3IC	Établissement	Dpt	Commune	Activité	Plomb (en kilogrammes)					Évolution <sup>16</sup>	
					2016	2017	2018	2019	2020		2021
0070.00956	ARCELORMITTAL FRANCE Dunkerque	59	Dunkerque	Sidérurgie, métallurgie	6 370	7 351	7 689	6 292	4 130	5 514	↗↗
0070.00851	LAMINES MARCHANDS EURO- PEENS (LME)	59	Trith-Saint-Léger	Sidérurgie, métallurgie	603	458	410	451	356	489	↗↗

17. ↗↗ = hausse supérieure à 20 %

↗ = hausse comprise entre 5 et 20 %

↔ = évolution inférieure à 5 % à la hausse ou à la baisse

↘ = baisse comprise entre 5 et 20 %

↘↘ = baisse supérieure à 20 %





## 1.6 Les émissions de poussières totales

### Origines et effets

Les poussières ou particules en suspension dans l'air sont constituées de substances solides ou gazeuses. Les particules en suspension constituent un ensemble extrêmement hétérogène de polluants dont la taille varie de quelques dixièmes de nanomètres à une centaine de micromètres. Ces émissions proviennent essentiellement des installations de combustion du secteur résidentiel, tertiaire, industriel, utilisant des combustibles fossiles ou leurs dérivés. Les poussières peuvent également venir des industries mettant en oeuvre des produits solides pulvérulents (sidérurgie, fabrication d'engrais, cimenteries, etc. . . ) ou des installations de combustion utilisant ou détruisant des combustibles non commerciaux ou des déchets (déchets industriels, ménagers...).

### Les émissions déclarées de 2016 à 2021 :

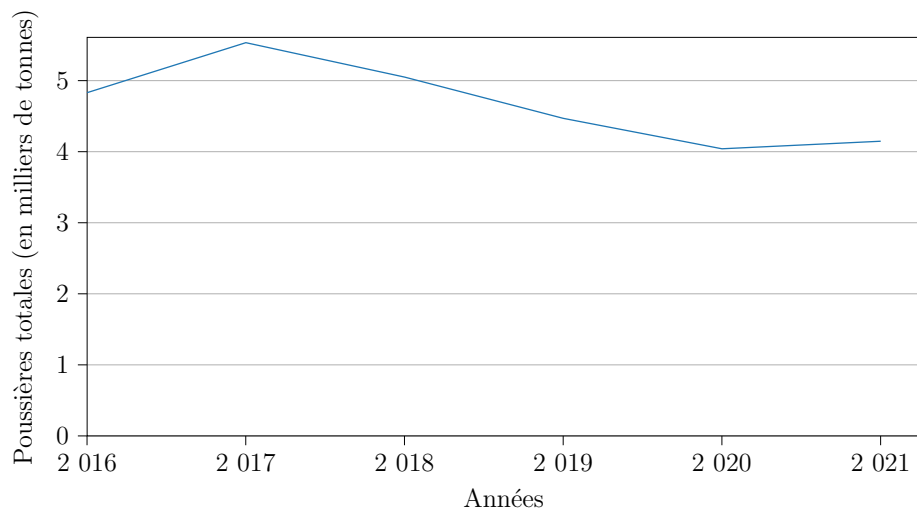

Année	Émissions (en milliers de tonnes)	Évolution	Évolution à périmètre constant <sup>18</sup>
2016	4,8		
2017	5,5	+ 14,6 %	+ 14,3 %
2018	5,0	- 8,7 %	- 8,2 %
2019	4,5	- 11,5 %	- 9,9 %
2020	4,0	- 9,6 %	- 8,6 %
2021	4,1	+ 2,6 %	+ 0,0 %

18. Évolution tenant compte des seules entreprises présentes en années N et N-1





### Carte des émissions 2021 :

Poussières totales : rejets atmosphériques (2021)

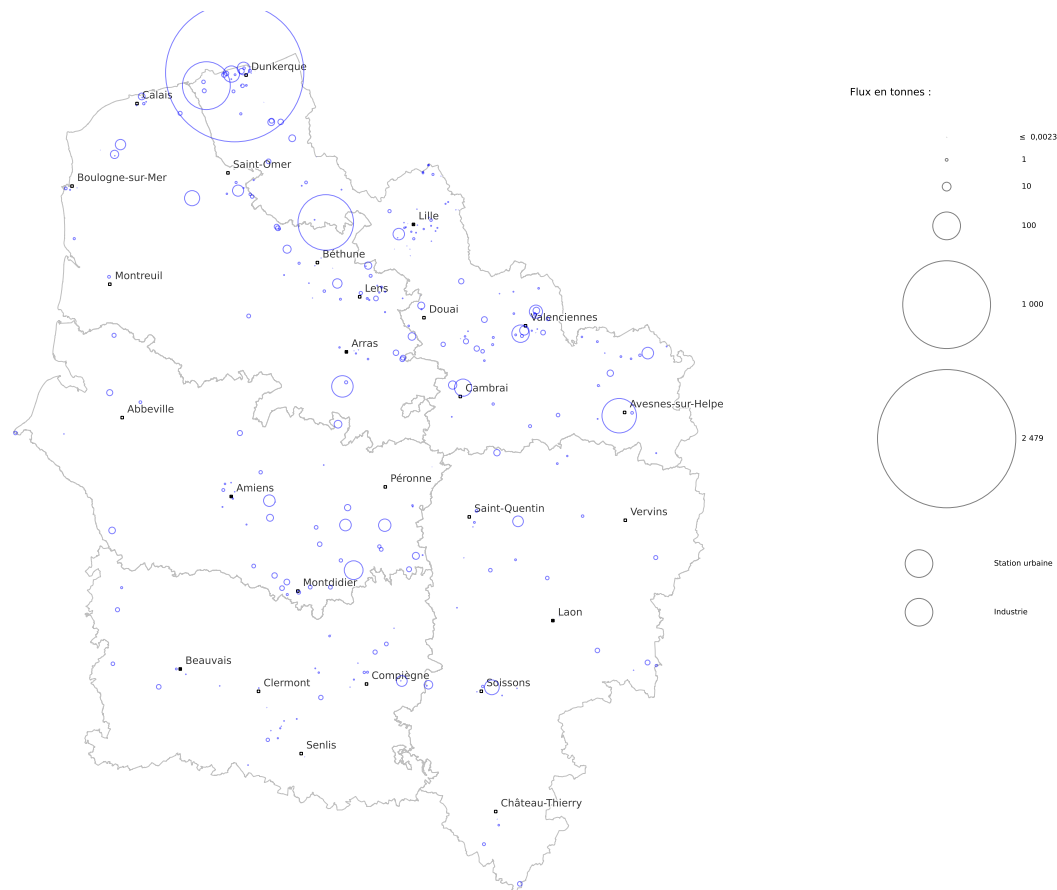

  
**PRÉFET  
DE LA RÉGION  
HAUTS-DE-FRANCE**  
*Liberté  
Égalité  
Fraternité*

Direction régionale de l'environnement,  
de l'aménagement et du logement

Fond cartographique : IGN Geofia® / Admini Express  
Données : DREAL d'après registre national des émissions polluantes et des déchets  
Réalisation : Thomas Grandjean, service Information, Développement Durable et Evaluation Environnementale





Les émissions industrielles déclarées par secteurs d'activité :

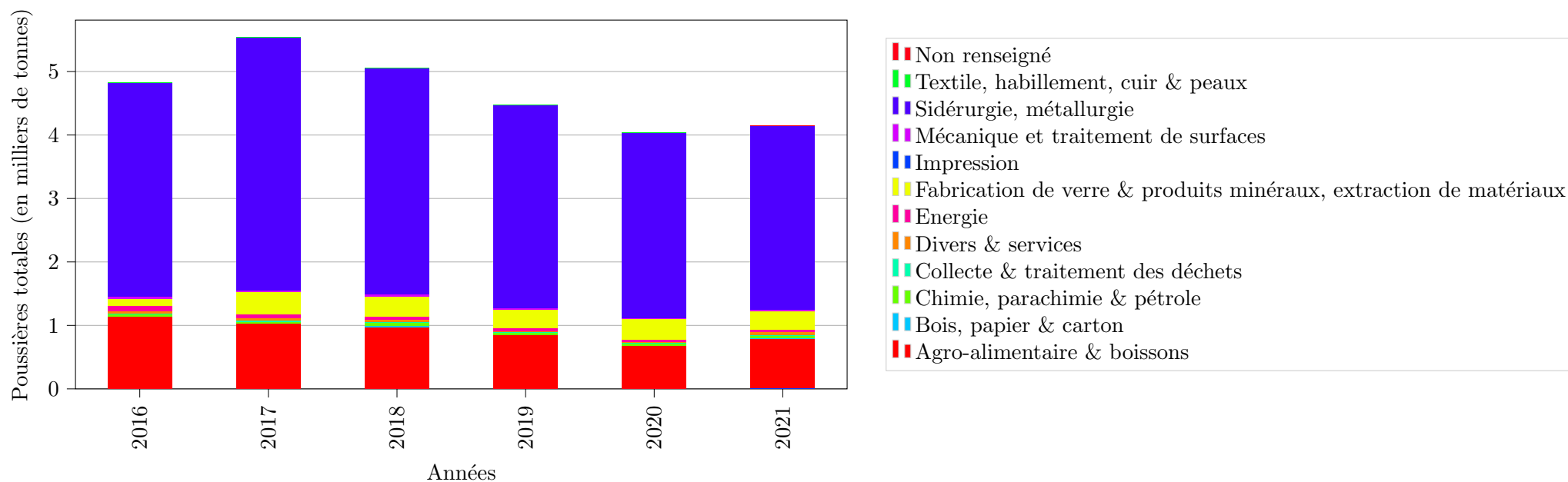

Secteur d'activité	2016	2017	2018	2019	2020	2021
Agro-alimentaire & boissons	23,6 %	18,6 %	19,3 %	18,9 %	16,9 %	19,2 %
Bois, papier & carton	0,1 %	0,1 %	0,3 %	0,1 %	0,1 %	0,1 %
Chimie, parachimie & pétrole	0,6 %	0,5 %	1,0 %	0,7 %	0,8 %	1,0 %
Collecte & traitement des déchets	0,2 %	0,2 %	0,2 %	0,4 %	0,3 %	0,3 %
Divers & services	0,9 %	0,8 %	1,0 %	0,3 %	0,2 %	1,1 %
Energie	1,6 %	1,0 %	0,7 %	0,9 %	1,1 %	0,9 %
Fabrication de verre & produits minéraux, extraction de matériaux	2,4 %	6,4 %	6,4 %	6,7 %	8,1 %	7,1 %
Impression	0,0 %	0,0 %	0,0 %			
Mécanique et traitement de surfaces	0,7 %	0,5 %	0,6 %	0,6 %	0,3 %	0,4 %
Non renseigné						0,0 %
Sidérurgie, métallurgie	69,9 %	71,9 %	70,5 %	71,4 %	72,2 %	69,9 %
Textile, habillement, cuir & peaux	0,0 %	0,0 %	0,0 %	0,0 %	0,0 %	0,0 %







Les 4 établissements représentant 80 % des rejets industriels déclarés :

N° S3IC	Établissement	Dpt	Commune	Activité	Poussières totales (en tonnes)					Évolution <sup>19</sup>	
					2016	2017	2018	2019	2020		2021
0070.00956	ARCELORMITTAL FRANCE Dunkerque	59	Dunkerque	Sidérurgie, métallurgie	2 930	3 382	3 118	2 787	2 551	2 479	→
0070.02546	ROQUETTE Frères	62	Lestrem	Agro-alimentaire & boissons	463	507	414	385	357	401	↗
0070.00683	ALUMINIUM DUNKERQUE SAS	59	Loon-Plage	Sidérurgie, métallurgie	269	322	290	281	281	297	↗
0070.00045	ETABLISSEMENTS BOCAHUT SAS.	59	Haut-Lieu	Fabrication de verre & produits minéraux, extraction de matériaux	0,21	192	170	174	175	154	↘

20. ↗↗ = hausse supérieure à 20 %

↗ = hausse comprise entre 5 et 20 %

→ = évolution inférieure à 5 % à la hausse ou à la baisse

↘ = baisse comprise entre 5 et 20 %

↘↘ = baisse supérieure à 20 %





## 1.7 Les émissions d'oxydes de soufre

### Origines et effets

Le dioxyde de soufre (SO<sub>2</sub>) est un gaz incolore qui dégage une odeur semblable à celle que dégageaient auparavant les allumettes consumées. Combiné à l'oxygène, il se transforme en anhydride sulfurique qui, conjugué à l'eau atmosphérique, forme un brouillard d'acide sulfurique. Il intervient dans le phénomène des pluies acides qui contribue à l'appauvrissement des milieux naturels et participe à la détérioration des bâtiments. Les rejets de SO<sub>2</sub> sont dus en grande majorité à l'utilisation de combustibles fossiles soufrés (les plus gros émetteurs sont généralement les centrales thermiques, les raffineries, les grandes installations de combustion, etc.). La nature émet également des produits soufrés (volcans). Le dioxyde de soufre est un gaz irritant pour les voies respiratoires et les muqueuses des yeux. Il provoque sur les végétaux les phénomènes suivants : diminution de la photosynthèse, taches sur les feuilles, réduction de la croissance, etc.. Le dioxyde de soufre occasionne également une corrosion des métaux et une désagrégation importante des matériaux de construction.

### Les émissions déclarées de 2016 à 2021 :

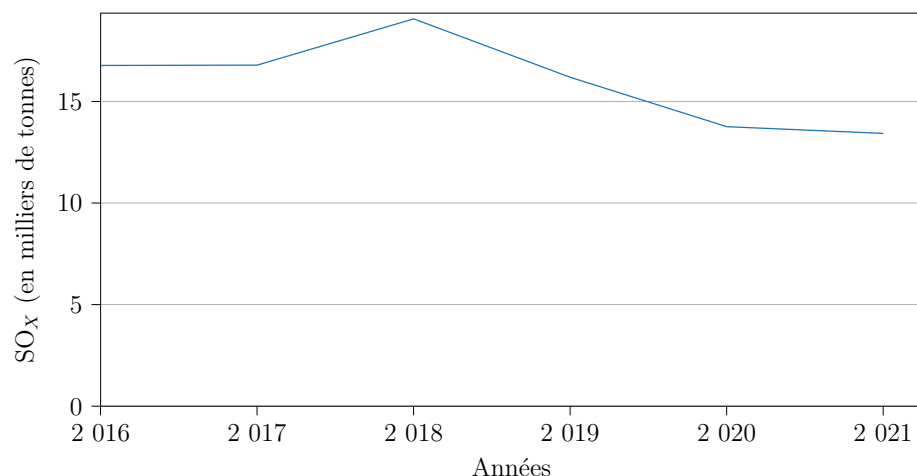

Année	Émissions (en milliers de tonnes)	Évolution	Évolution à périmètre constant <sup>21</sup>
2016	17		
2017	17	+ 0,1 %	- 0,1 %
2018	19	+ 13,6 %	+ 14,5 %
2019	16	- 15,1 %	- 12,5 %
2020	14	- 15,0 %	- 16,5 %
2021	13	- 2,4 %	- 3,1 %

21. Évolution tenant compte des seules entreprises présentes en années N et N-1





### Carte des émissions 2021 :

SO<sub>x</sub> : rejets atmosphériques (2021)

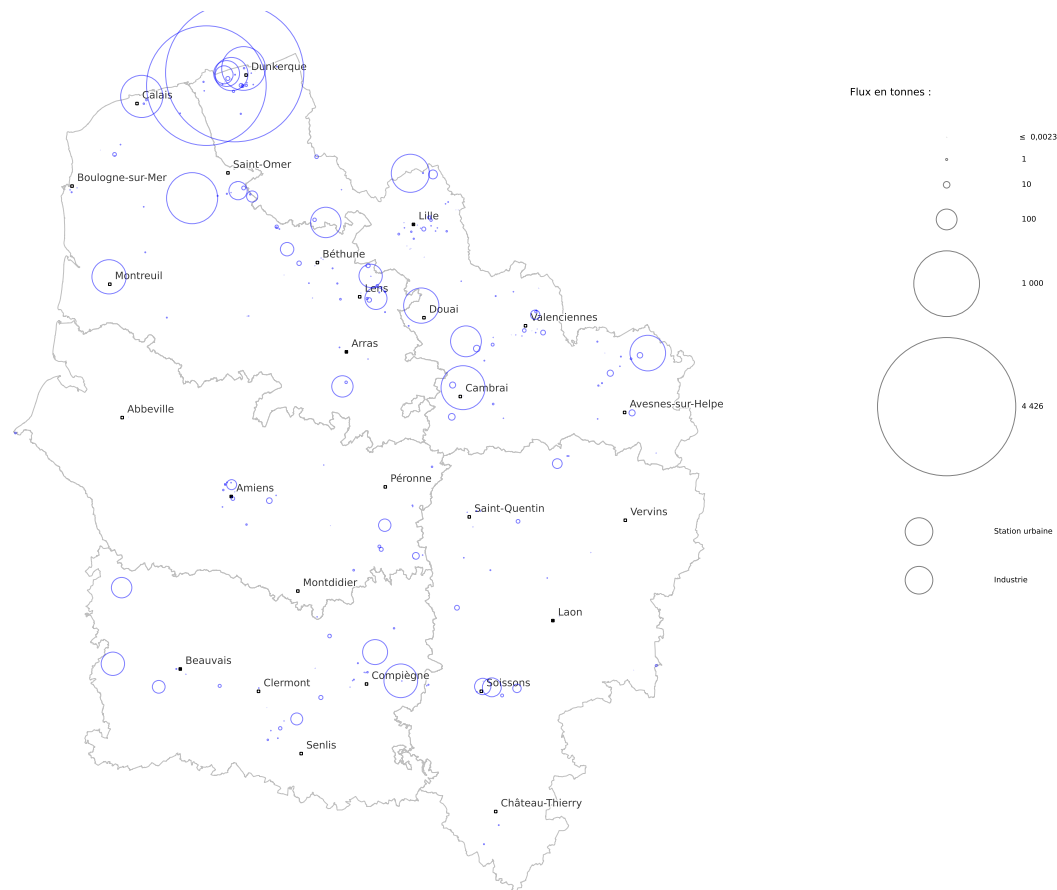

  
**PRÉFET  
DE LA RÉGION  
HAUTS-DE-FRANCE**  
*Liberté  
Égalité  
Fraternité*

Direction régionale de l'environnement,  
de l'aménagement et du logement

Fond cartographique : IGN Geofia® / Admini Express  
Données : DREAL d'après le registre national des émissions polluantes et des déchets  
Réalisation : Thomas Grandjean, service Information, Développement Durable et Evaluation Environnementale





Les émissions industrielles déclarées par secteurs d'activité :

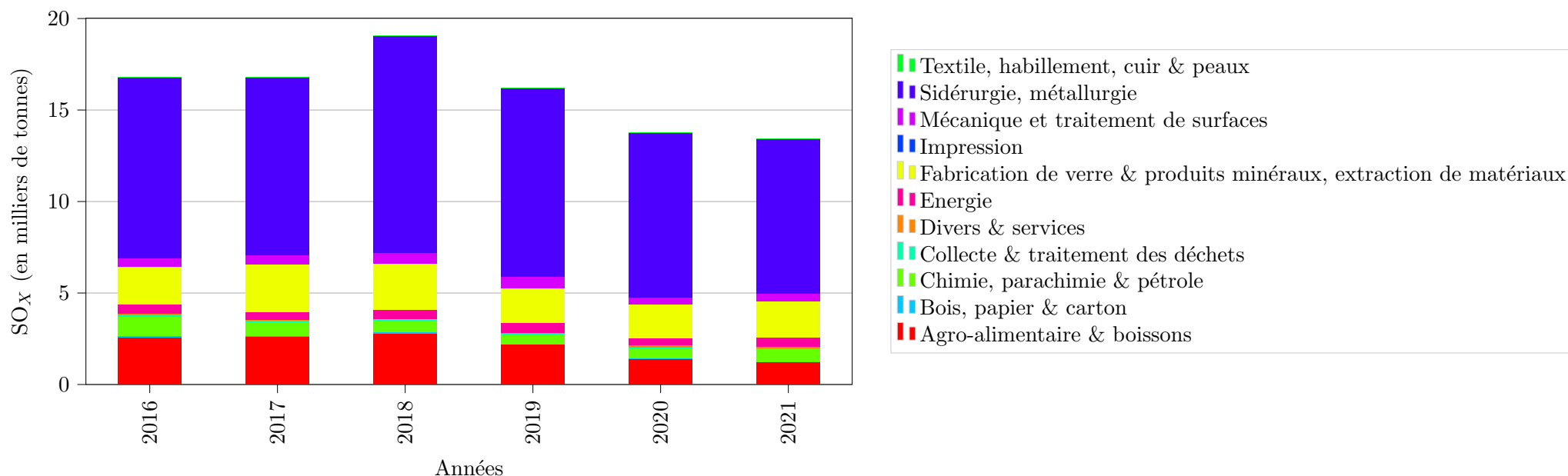

Secteur d'activité	2016	2017	2018	2019	2020	2021
Agro-alimentaire & boissons	15,5 %	15,7 %	14,7 %	13,5 %	10,3 %	9,2 %
Bois, papier & carton	0,3 %	0,3 %	0,3 %	0,1 %	0,1 %	0,0 %
Chimie, parachimie & pétrole	6,2 %	4,3 %	3,4 %	3,2 %	3,9 %	5,1 %
Collecte & traitement des déchets	0,7 %	0,5 %	0,3 %	0,3 %	0,5 %	0,6 %
Divers & services	0,4 %	0,4 %	0,1 %	0,2 %	0,8 %	0,6 %
Energie	3,2 %	2,6 %	2,6 %	3,3 %	2,9 %	3,5 %
Fabrication de verre & produits minéraux, extraction de matériaux	12,2 %	15,3 %	13,2 %	11,9 %	13,4 %	15,0 %
Impression	0,1 %	0,1 %	0,1 %	0,0 %	0,0 %	0,0 %
Mécanique et traitement de surfaces	2,6 %	2,8 %	3,0 %	3,8 %	2,6 %	3,1 %
Sidérurgie, métallurgie	58,9 %	58,1 %	62,3 %	63,7 %	65,5 %	62,9 %
Textile, habillement, cuir & peaux	0,0 %	0,0 %	0,0 %	0,0 %	0,0 %	0,0 %





## Les 10 établissements représentant 81 % des rejets industriels déclarés :

N° S3IC	Établissement	Dpt	Commune	Activité	SO <sub>x</sub> (en tonnes)						
					2016	2017	2018	2019	2020	2021	Évolution <sup>23</sup>
0070.00956	ARCELORMITTAL FRANCE Dunkerque	59	Dunkerque	Sidérurgie, métallurgie	5 510	5 199	8 093	6 223	4 960	4 426	↘
0070.00683	ALUMINIUM DUNKERQUE SAS	59	Loon-Plage	Sidérurgie, métallurgie	3 377	3 711	2 935	3 410	3 388	3 315	→
0070.00785	EQIOM Cimenterie de Lumbres	62	Lumbres	Fabrication de verre & produits minéraux, extraction de matériaux	349	447	434	426	505	604	↗
0070.00658	TEREOS France	59	Escaudoëuvres	Agro-alimentaire & boissons	316	396	683	652	395	448	↗
0070.01279	ENGIE Thermique France - Cen- trale DK6	59	Dunkerque	Energie	410	311	389	455	345	443	↗↗
0070.00825	GRAFTECH FRANCE SNC	62	Calais	Mécanique et traitement de sur- faces	427	460	557	500	353	412	↗
0070.00987	VENATOR Pigments France	59	Comines	Chimie, parachimie & pétrole	524	160	202	172	187	336	↗↗
0070.00761	AGC FRANCE SAS	59	Boussois	Fabrication de verre & produits minéraux, extraction de matériaux	289	407	624	617	419	294	↘↘
0070.00821	NYRSTAR FRANCE	59	Auby	Sidérurgie, métallurgie	442	366	336	242	239	288	↗↗
0070.00938	TEREOS FRANCE	62	Attin	Agro-alimentaire & boissons	206	243	323	258	258	271	↗

23. ↗↗ = hausse supérieure à 20 %

↗ = hausse comprise entre 5 et 20 %

→ = évolution inférieure à 5 % à la hausse ou à la baisse

↘ = baisse comprise entre 5 et 20 %

↘↘ = baisse supérieure à 20 %





### 1.8 Les émissions déclarées par secteur industriel

La source de donnée utilisée pour chaque établissement est spécifiée dans chaque tableau.

Les secteurs industriels sont les suivants :

- Agro-alimentaire & boissons
- Bois, papier & carton
- Chimie, parachimie & pétrole
- Collecte & traitement des déchets
- Divers & services
- Energie
- Fabrication de verre & produits minéraux, extraction de matériaux
- Impression
- Mécanique et traitement de surfaces
- Non renseigné
- Sidérurgie, métallurgie
- Textile, habillement, cuir & peaux





## Rejets atmosphériques par secteur industriel

## Agro-alimentaire &amp; boissons :

N° S3IC	Établissement	Libellé activité	Commune	Département	Source <sup>24</sup>	Dioxines et furanes (en milligrammes)	Plomb (en kilogrammes)	COVNM (en tonnes)	NO <sub>x</sub> (en tonnes)	Poussières totales (en tonnes)	SO <sub>x</sub> (en tonnes)	CO <sub>2</sub> nb (en milliers de tonnes)
0070.02278	BARILLA FRANCE SAS	Fabrication industrielle de pain et de pâtisserie fraîche	Onnaing	59	1				1,1	1,5		0,32
0070.00540	BLEDNA	Fabrication d'aliments homogénéisés et diététiques	Steenvoorde	59	1							12
0070.00646	BONDUELLE EUROPE LONG LIFE (BELL) ex BCI	Autre transformation et conservation de légumes	Renescure	59	1			0,15	6,3	0,18		11
0070.00582	BRASSERIE DE SAINT-OMER	Fabrication de bière	Saint-Omer	62	1				6,0			5,8
0562.00649	BRIQUETTERIE MR WIART (EARL LA )	Culture de céréales (à l'exception du riz), de légumineuses et de graines oléagineuses	Étaing	62	1					3,1		
0070.06604	Brasserie GOUDALE (Ex BRASS DE GAYANT)	Fabrication de bière	Arques	62	1				5,9			5,6
0070.00853	C&D FOODS France	Fabrication d'aliments pour animaux de compagnie	Boulogne-sur-Mer	62	1				9,0	0,14	0,075	8,5
0070.01045	CARGILL HAUBOURDIN SAS	Fabrication de produits amylacés	Haubourdin	59	1				46	17	0,79	55
0070.00788	COPALIS INDUSTRIE	Transformation et conservation de poisson, de crustacés et de mollusques	Le Portel	62	1					0,96		
0051.02147	CRISTAL UNION ex SICA PULPE HAUTE PICARDIE	Fabrication de sucre	Épénancourt	80	1				23	20	36	19
0070.01555	CRUSTA C (SA)	Transformation et conservation de poisson, de crustacés et de mollusques	Boulogne-sur-Mer	62	1							1,4
0580.01187	Centre de recherche et développement Nestlé	Fabrication d'aliments pour animaux de compagnie	Aubigny	80	2					0,0096		
0051.02598	Cristal Union, établissement de Sainte Emilie	Fabrication de sucre	Villers-Faucon	80	1				14	0,000075	0,52	59
0580.00948	DESSAUX	Activités de soutien aux cultures	Sailly-Flibeaucourt	80	1					4,8		
0580.00967	EARL LES POULAILLERS	Élevage de volailles	Saint-Gratien	80	1					1,5		
0559.01955	EARL BELLEVUE	Élevage de porcs	Wormhout	59	1					3,0		
0559.01967	EARL DE L'YSER	Culture et élevage associés	Wylder	59	1					4,0		
0559.01313	EARL DE LA LONGUE BECQUE	Élevage de porcs	Pradelles	59	1					0,96		

Poursuite du tableau sur la page suivante





N° S3IC	Établissement	Libellé activité	Commune	Département	Source <sup>25</sup>	Dioxines et furanes (en milligrammes)	Plomb (en kilogrammes)	COVNM (en tonnes)	NO <sub>x</sub> (en tonnes)	Poussières totales (en tonnes)	SO <sub>x</sub> (en tonnes)	CO <sub>2</sub> nb (en milliers de tonnes)
0580.00368	EARL DELOBEL	Élevage de volailles	Damery	80	1					1,5		
0559.01990	EARL DES SAPINS	Élevage de porcs	Zuytpeene	59	1					2,9		
0070.06097	EARL LA BRIQUETTERIE	Culture de céréales (à l'exception du riz), de légumineuses et de graines oléagineuses	Étaing	62	1					3,1		
0580.00327	EARL LES MOUTONS BLANCS	Culture de céréales (à l'exception du riz), de légumineuses et de graines oléagineuses	Chirmont	80	1					1,8		
0502.00007	EARL MERLO FREDERIC	Culture et élevage associés	Aizelles	02	1					2,7		
0502.00635	EARL PACGB	Culture de céréales (à l'exception du riz), de légumineuses et de graines oléagineuses	Prémont	02	1					5,3		
0580.01149	ETABLISSEMENTS LANCKRIET	Élevage de volailles	Foucaucourt-en-Santerre	80	1					5,1		
0051.01758	EUROSERUM	Fabrication d'autres produits laitiers	Airaines	80	1				2,2			
0580.00445	FAISANDERIE PICARDE	Élevage d'autres animaux	Ételfay	80	1					1,8		
0070.01142	FINDUS France (SA)	Transformation et conservation de poisson, de crustacés et de mollusques	Boulogne-sur-Mer	62	1				0,95			0,88
0559.00956	GAEC DU BOIS LECOMTE	Culture et élevage associés	Landrecies	59	1					1,6		
0580.00789	GAEC SAINT ELOI	Culture de céréales (à l'exception du riz), de légumineuses et de graines oléagineuses	Montdidier	80	1					1,8		
0070.01147	GELMER	Transformation et conservation de poisson, de crustacés et de mollusques	Wimille	62	1			1,1				
0070.00437	HAAGEN DAZS	Fabrication de glaces et sorbets	Tilloy-lès-Mofflaines	62	1				1,3			1,2
0051.05906	HARRY'S RESTAURATION	Fabrication industrielle de pain et de pâtisserie fraîche	Gauchy	02	1				0,89	0,027	0,018	0,4
0070.00436	HEINEKEN ENTREPRISE	Fabrication de bière	Mons-en-Barœul	59	1				10	0,042	2,2	9,3
0070.00991	HERTA	Préparation industrielle de produits à base de viande	Saint-Pol-sur-Ternoise	62	1				1,2		0,014	1,5
0070.00757	INGREDIA	Fabrication d'autres produits laitiers	Saint-Pol-sur-Ternoise	62	1	0,65	0,25	21	32	1,9	0,068	27
0051.00466	INTERSNACK FRANCE ex-VICO SA	Fabrication de biscuits, biscottes et pâtisseries de conservation	Montigny-Lengrain	02	1				8,8	0,13	0,074	8,3
0070.01919	LEROUX	Transformation du thé et du café	Orchies	59	1			3,1	8,7	3,6	0,08	5,7
0070.00866	LEROUX SAS	Transformation du thé et du café	Vieille-Église	62	1				6,7	2,1	0,18	12
0070.01176	LESAFFRE (Société Industrielle)	Fabrication d'autres produits alimentaires n.c.a.	Marcq-en-Barœul	59	1				20			42

Poursuite du tableau sur la page suivante







N° S3IC	Établissement	Libellé activité	Commune	Département	Source <sup>25</sup>	Dioxines et furanes (en milligrammes)	Plomb (en kilogrammes)	COVNM (en tonnes)	NO <sub>x</sub> (en tonnes)	Poussières totales (en tonnes)	SO <sub>x</sub> (en tonnes)	CO <sub>2</sub> nb (en milliers de tonnes)
0070.01046	LESIEUR	Fabrication d'huiles et graisses raffinées	Coudekerque-Branche	59	1			2,3	15		0,12	14
0051.00096	MATERNE	Transformation et conservation de fruits	Boué	02	1				6,3		0,13	
0070.00661	MC CAIN ALIMENTAIRE	Transformation et conservation de pommes de terre	Béthune	62	1				23		0,000020	21
0580.00653	MONSIEUR FLORENT GILLET	Culture de céréales (à l'exception du riz), de légumineuses et de graines oléagineuses	Lafresguimont-Saint-Martin	80	1					5,7		
0580.01098	MONSIEUR PHILIPPE CARLIER	Culture de céréales (à l'exception du riz), de légumineuses et de graines oléagineuses	Vron	80	1					2,2		
0070.00846	McCAIN ALIMENTAIRE	Transformation et conservation de pommes de terre	Harnes	62	1				8,8	0,56	0,28	21
0051.00097	NESTLE France SAS	Transformation du thé et du café	Boué	02	1				17	0,26	0,15	16
0070.01157	NESTLE PURINA PETCARE	Fabrication d'aliments pour animaux de compagnie	Marconnelle	62	1				24		0,23	26
0051.01952	NESTLE production PURINA PETCARE	Fabrication d'aliments pour animaux de compagnie	Aubigny	80	1				10		0,084	9,6
0070.01789	NOVANDIE (SAS)-(ex Générale Ultra Frais)	Fabrication de lait liquide et de produits frais	Vieil-Moutier	62	1				4,0		0,13	8,2
0580.00120	Nom non-publiable	Élevage de volailles	Folies	80	1					2,7		
0051.02581	ROQUETTE FRERES	Fabrication de produits amylacés	Vecquemont	80	1				15	17	7,5	26
0051.00467	ROQUETTE Frères	Fabrication de produits amylacés	Montigny-Lengrain	02	1				33	9,5	0,28	31
0070.02546	ROQUETTE Frères	Fabrication de produits amylacés	Lestrem	62	1			2,6	288	401	214	608
0580.00273	RUSCART Christophe	Élevage de volailles	Caix	80	1					1,8		
0070.03322	RYSSSEN ALCOOLS SAS	Production de boissons alcooliques distillées	Loon-Plage	59	1			33	24		0,17	23
0070.01240	SABE	Fabrication d'aliments pour animaux de ferme	Arques	62	1				0,67	0,6	0,0044	
0051.02153	SAINT LOUIS SUCRE	Fabrication de sucre	Eppeville	80	1				14	6,4	11	2,8
0051.02505	SAINT LOUIS SUCRE SNC	Fabrication de sucre	Roye	80	1				30	46	0,68	69
0559.01316	SARL DELOMMEZ	Élevage de volailles	Prêmesques	59	1					1,3		
0580.00130	SARL DU VERT GALANT	Élevage de porcins	Beauval	80	1					3,4		
0580.00753	SARL FERME DU MESNIL	Culture de céréales (à l'exception du riz), de légumineuses et de graines oléagineuses	Mesnil-Saint-Georges	80	1					0,57		
0070.00538	SARL FONDOIR DE SUIFS BUCHEZ	Fabrication d'huiles et graisses brutes	Estaires	59	1				1,6			
0580.00476	SARL FRAMI OEUF	Élevage de volailles	Fontaine-sous-Montdidier	80	1					4,3		

Poursuite du tableau sur la page suivante





N° S3IC	Établissement	Libellé activité	Commune	Département	Source <sup>25</sup>	Dioxines et furanes (en milligrammes)	Plomb (en kilogrammes)	COVNM (en tonnes)	NO <sub>x</sub> (en tonnes)	Poussières totales (en tonnes)	SO <sub>x</sub> (en tonnes)	CO <sub>2</sub> nb (en milliers de tonnes)
0559.00548	SARL LA BGP	Élevage de volailles	Erchin	59	1					2,5		
0580.00764	SARL ROUSSEL OLIVIER	Culture de céréales (à l'exception du riz), de légumineuses et de graines oléagineuses	Millencourt-en-Ponthieu	80	1					0,97		
0502.00441	SARL SAMUEL DEWEVER	Élevage de volailles	Lemé	02	1					0,83		
0502.00655	SAS ELEVAGE LENOIR	Élevage de volailles	Renneval	02	1					2,1		
0562.00812	SAS TRANNIN	Culture de céréales (à l'exception du riz), de légumineuses et de graines oléagineuses	Hamblain-les-Prés	62	1					3,9		
0580.00767	SCEA Avicole de l'Ancre	Élevage de volailles	Miraumont	80	1					7,8		
0580.00563	SCEA DE L'AVRE	Élevage de volailles	Grivillers	80	1					1,9		
0580.01219	SCEA DU PONT DE SAINT MITRY	Élevage de volailles	Esmery-Hallon	80	1					3,2		
0560.00234	SCEA ELEVAGE BORGOO-MARTIN	Élevage de porcins	Loueuse	60	1					2,2		
0580.00475	SCEA LES DOMS	Élevage de volailles	Fontaine-sous-Montdidier	80	1					2,8		
0580.01223	SCEA REGNIER	Culture et élevage associés	Gentelles	80	1					6,3		
0559.00577	SCEA VERLEENE	Élevage de volailles	Esquelbecq	59	1					6,0		
0580.00560	SCEA de Beauvoisie	Élevage de porcins	Grivesnes	80	1					3,8		
0502.00146	SCEA des 3B	Élevage de volailles	Dhuys et Morin-en-Brie	02	1					2,8		
0559.00840	SCEA des trois chênes	Élevage de porcins	Herzeele	59	1					6,0		
0051.02490	SITPA Rosieres	Transformation et conservation de pommes de terre	Rosières-en-Santerre	80	1				0,51		0,0043	0,48
0070.00797	SOCIETE INDUSTRIELLE DES OLEAGINEUX	Fabrication d'huiles et graisses raffinées	Saint-Laurent-Blangy	62	1							3,5
0502.00654	Société Flavigny	Culture de céréales (à l'exception du riz), de légumineuses et de graines oléagineuses	Renansart	02	1					0,45		
0051.01048	Société LAITIERE DE CLERMONT	Fabrication de lait liquide et de produits frais	Clermont	60	1				4,3	0,067	0,11	4,1
0051.02404	TEREOS STARCH & SWEETENER EUROPE	Fabrication de produits amylacés	Mesnil-Saint-Nicaise	80	1			304	55	1,5	1,9	219
0070.01051	TEREOS (ex SICA PULPES DE BOIRY)	Fabrication d'aliments pour animaux de ferme	Boiry-Sainte-Rictrude	62	1			53	13	60	106	35
0051.01029	TEREOS FRANCE	Fabrication de sucre	Chevrières	60	1				33	2,5	4,0	47
0070.00938	TEREOS FRANCE	Fabrication de sucre	Attin	62	1				82	1,0	271	51
0051.00114	TEREOS FRANCE (BUCY)	Fabrication de sucre	Bucy-le-Long	02	1			39	86	28	83	123
0070.00658	TEREOS France	Fabrication de sucre	Escaudœuvres	59	1			33	184	39	448	152

Poursuite du tableau sur la page suivante





N° S3IC	Établissement	Libellé activité	Commune	Département	Source <sup>25</sup>	Dioxines et furanes (en milligrammes)	Plomb (en kilogrammes)	COVNM (en tonnes)	NO <sub>x</sub> (en tonnes)	Poussières totales (en tonnes)	SO <sub>x</sub> (en tonnes)	CO <sub>2</sub> nb (en milliers de tonnes)
0070.00656	TEREOS Sucrierie de Boiry	Fabrication de sucre	Boiry-Sainte-Rictrude	62	1				67	1,2	1,4	96
0070.00936	TEREOS Sucrierie de Lillers	Fabrication de sucre	Lillers	62	1			32	82	8,5	42	134
0070.01146	UNITED PETFOOD FRANCE ex CONT. NUTRITION	Fabrication d'aliments pour ani- maux de compagnie	Wimille	62	1				6,6			5,6
0051.00536	WILLIAM SAURIN	Fabrication de pâtes alimentaires	Pouilly-sur-Serre	02	1				11	1,6	0,1	10
0502.00643	earl julien lapointe	Culture de céréales (à l'exception du riz), de légumineuses et de graines oléagineuses	Provilleux-et- Plesnoy	02	1					3,1		

25. 1 = GEREP

2 = Modification à dire d'expert





## Rejets atmosphériques par secteur industriel

## Bois, papier &amp; carton :

N° S3IC	Établissement	Libellé activité	Commune	Département	Source <sup>26</sup>	Dioxines et furanes (en milligrammes)	Plomb (en kilogrammes)	COVNM (en tonnes)	NO <sub>x</sub> (en tonnes)	Poussières totales (en tonnes)	SO <sub>x</sub> (en tonnes)	CO <sub>2</sub> nb (en milliers de tonnes)
0070.00745	AHLSTROM Specialities	Fabrication de papier et de carton	Bousbecque	59	1				22	0,33		21
0051.01074	ALLARD Emballages	Fabrication de carton ondulé	Compiègne	60	1				1,8		0,05	1,7
0070.03029	CPC VALENCIENNES	Fabrication de cartonnages	Valenciennes	59	1			0,53			0,0021	
0070.00492	Cartonneries de Gondardenne	Fabrication de carton ondulé	Wardrecques	62	1				30	0,82	0,5	50
0051.02078	Ds Smith Packaging Contoire Hamel	Fabrication de carton ondulé	Trois-Rivières	80	1				17			33
0051.00293	EVERBAL PAPETERIE	Fabrication de papier et de carton	Évergnicourt	02	1				10	0,68	1,0	0,8
0070.01238	EXPRESS PACKAGING	Fabrication de carton ondulé	Arques	62	1			22				
0051.06543	FELLMANN CARTONNAGES	Fabrication de cartonnages	Villeneuve-Saint-Germain	02	1			25				
0070.02619	GHEQUIERES (Bernard)	Fabrication d'articles de papeterie	Lezennes	59	1			4,2				
0070.00489	NORPAPER AVOT-VALLEE SAS	Fabrication de papier et de carton	Saint-Omer	62	1							0,096
0070.06390	ONTEX SANTE FRANCE SAS	Fabrication d'articles en papier à usage sanitaire ou domestique	Dourges	62	1			3,5		0,073		
0070.00490	RDM BLENDÉCQUES SAS	Fabrication de papier et de carton	Saint-Omer	62	1				19	0,28	0,32	36
0051.03922	SAICA PACK (ex RCO)	Fabrication de carton ondulé	Acy	02	1				0,0000010			
0051.00757	SAICA PAPER FRANCE (ROCHETTE VENIZEL)	Fabrication de papier et de carton	Venizel	02	1	7,7	0,85	0,45	71	0,073	2,0	17
0070.01030	SICAL	Fabrication de carton ondulé	Lumbres	62	1				8,0			19
0070.02269	SMURFIT KAPPA (ex SOCAR PACKAGING)	Fabrication de carton ondulé	Lys-lez-Lannoy	59	1				2,2			2,1
0051.02391	UGEPA	Fabrication de papiers peints	Moreuil	80	1			13				
0070.05038	WEPA FRANCE	Fabrication d'articles en papier à usage sanitaire ou domestique	Bousbecque	59	1			0,24	17	0,36	0,28	35
0051.00143	WEPA GREENFIELD SAS	Fabrication de pâte à papier	Château-Thierry	02	1				25	0,34	0,19	21

27. 1 = GEREP





## Rejets atmosphériques par secteur industriel

## Chimie, parachimie &amp; pétrole :

N° S3IC	Établissement	Libellé activité	Commune	Département	Source <sup>28</sup>	Dioxines et furanes (en milligrammes)	Plomb (en kilogrammes)	COVNM (en tonnes)	NO <sub>x</sub> (en tonnes)	Poussières totales (en tonnes)	SO <sub>x</sub> (en tonnes)	CO <sub>2</sub> nb (en milliers de tonnes)
0070.00487	ACG INDUSTRIE	Fabrication de peintures, vernis, encres et mastics	Gondecourt	59	1			2,7				
0051.07246	ADDICOLOR	Fabrication de matières plastiques de base	Villers-Saint-Paul	60	1			1,0		0,025		
0070.00728	AIR LIQUIDE FRANCE INDUSTRIE	Fabrication de gaz industriels	Grande-Synthe	59	1				1,6	0,092	0,028	3,2
0051.02362	AJINOMOTO FOODS EUROPE	Fabrication de produits pharmaceutiques de base	Mesnil-Saint-Nicaise	80	1				2,1		0,017	2,0
0070.02697	AJP	Fabrication de plaques, feuilles, tubes et profilés en matières plastiques	Vieux-Condé	59	1			0,072	0,042			
0051.01361	AKZO NOBEL DECORATIVE (ex AKZO NOBEL CO)	Fabrication de peintures, vernis, encres et mastics	Montataire	60	1			34				
0051.01064	AOC (ex ALIANCYS FRANCE SAS ex DSM)	Fabrication de matières plastiques de base	Compiègne	60	1			0,22	0,41			
0051.08060	ARCHROMA FRANCE SAS ex-CLARIANT	Fabrication d'autres produits chimiques n.c.a.	Trosly-Breuil	60	1			2,5				
0051.01668	ARKEMA	Fabrication d'autres produits chimiques organiques de base	Villers-Saint-Paul	60	1			38				
0070.00483	ARKEMA FRANCE	Fabrication d'autres produits chimiques organiques de base	Saint-Laurent-Blangy	62	1			62	16			16
0051.01423	AXIMUM (ex PROSIGN)	Fabrication de peintures, vernis, encres et mastics	Noyon	60	1			2,9				
0051.01157	Amphastar France Pharmaceuticaux	Fabrication de produits pharmaceutiques de base	Éragny-sur-Epte	60	1			96				
0051.01267	B.R.I. ex YVES SAINT LAURENT	Fabrication de parfums et de produits pour la toilette	Lassigny	60	1			8,6	1,5			1,1
0070.01117	BASF Agri-Production	Fabrication de pesticides et d'autres produits agrochimiques	Gravelines	59	1			23		0,000030		
0051.00978	BASF France (ex Coatings)	Fabrication de peintures, vernis, encres et mastics	Breuil-le-Sec	60	1			50				
0070.05385	BERGUES LIANTS	Fabrication de matières plastiques de base	Hoymille	59	1			0,14				

Poursuite du tableau sur la page suivante





N° S3IC	Établissement	Libellé activité	Commune	Département	Source <sup>29</sup>	Dioxines et furanes (en milligrammes)	Plomb (en kilogrammes)	COVNM (en tonnes)	NO <sub>x</sub> (en tonnes)	Poussières totales (en tonnes)	SO <sub>x</sub> (en tonnes)	CO <sub>2</sub> nb (en milliers de tonnes)
0070.00643	BORAX FRANCAIS	Fabrication d'autres produits chimiques inorganiques de base n.c.a.	Coudekerque-Branche	59	1				0,36			
0051.01506	BOSTIK	Fabrication de colles	Ribécourt-Dreslincourt	60	1			12				
0070.01211	BOSTIK	Fabrication de colles	Avelin	59	1			13	0,76		0,0063	0,71
0070.05608	BRUNEL CHIMIE DERIVES	Fabrication de savons, détergents et produits d'entretien	Noyelles-lès-Seclin	59	1			1,0	0,17	0,0071	0,006	
0051.00998	CHANEL PARFUMS BEAUTE	Fabrication de parfums et de produits pour la toilette	Chamant	60	1			6,9				
0051.03779	CHEMETALL SAS	Fabrication d'autres produits chimiques n.c.a.	Villeneuve-Saint-Germain	02	1			1,7				
0051.04648	CHEMOURS FRANCE	Fabrication de pesticides et d'autres produits agrochimiques	Villers-Saint-Paul	60	1			2,8				
0051.04019	CIFRA	Fabrication de plaques, feuilles, tubes et profilés en matières plastiques	Château-Thierry	02	1			1,3		0,0055		
0070.02503	CORNING GOSSELIN SAS	Fabrication d'emballages en matières plastiques	Hazebrouck	59	1			0,26		0,096		
0070.00985	CRODA CHOCQUES SAS	Fabrication d'autres produits chimiques n.c.a.	Chocques	62	1				0,76			0,71
0070.03771	CROMOLOGY (Ex.TOLLENS Production Nord)	Fabrication de peintures, vernis, encres et mastics	Wormhout	59	1			5,0				
0070.01610	DEMARLE	Fabrication de produits de consommation courante en matières plastiques	Wavrin	59	1			0,25				
0051.07182	DEN BRAVEN France	Fabrication de peintures, vernis, encres et mastics	Le Meux	60	1			33				
0051.01667	DOW France (ex ROHM AND HAAS)	Fabrication de matières plastiques de base	Villers-Saint-Paul	60	1							4,1
0051.00190	DSP France SAS (ex DOW FRANCE)	Fabrication d'autres produits chimiques n.c.a.	Chauny	02	1			47				
0051.02297	EVONIK REXIM ham	Fabrication d'autres produits chimiques organiques de base	Ham	80	1			14	1,2	0,11	0,092	5,2
0051.04686	FLEXICO	Fabrication d'emballages en matières plastiques	Hénonville	60	1			16				
0070.01060	Flex N Gate Marles SAS	Fabrication de pièces techniques à base de matières plastiques	Marles-les-Mines	62	1			42	1,9	0,11	0,0045	
0070.00520	Flint Group France	Fabrication de peintures, vernis, encres et mastics	Fretin	59	1			22				
0051.03657	Flint Groupe France	Fabrication de peintures, vernis, encres et mastics	Breuil-le-Sec	60	1			76				
0070.02868	GALLOO PLASTICS SAS	Fabrication de matières plastiques de base	Halluin	59	1			9,2		0,21		

Poursuite du tableau sur la page suivante





N° S3IC	Établissement	Libellé activité	Commune	Département	Source <sup>29</sup>	Dioxines et furanes (en milligrammes)	Plomb (en kilogrammes)	COVNM (en tonnes)	NO <sub>x</sub> (en tonnes)	Poussières totales (en tonnes)	SO <sub>x</sub> (en tonnes)	CO <sub>2</sub> nb (en milliers de tonnes)
0070.01118	GASSCO AS	Activités de soutien à l'extraction d'hydrocarbures	Loon-Plage	59	1				0,61		0,0076	2,8
0070.02325	GLAXOSMITHKLINE	Fabrication de préparations pharmaceutiques	Saint-Amand-les-Eaux	59	1				7,6	0,12	0,097	7,1
0038.02207	HIRSCH ISOLATION FRANCE	Fabrication d'éléments en matières plastiques pour la construction	Le Meux	60	1			303	1,1			
0070.00481	HSWT (ex HYET SWEET)	Fabrication de produits pharmaceutiques de base	Gravelines	59	1	0,12	0,27	143	28	2,0	0,1	22
0070.00589	INEOS STYROLUTION FRANCE SAS	Fabrication de matières plastiques de base	Wingles	62	1	0,0069	0,082	110	11	0,002	0,037	11
0070.00979	INTEROR	Fabrication d'autres produits chimiques organiques de base	Calais	62	1			103				
0070.01871	KNAUF INDUSTRIES NORD	Fabrication d'emballages en matières plastiques	Dainville	62	1			12	2,2			3,7
0070.00776	Kuhlmann France	Fabrication d'autres produits chimiques inorganiques de base n.c.a.	Loos	59	1		0,031		5,3	0,32	0,09	
0070.01926	LFB Biomédicaments	Fabrication de préparations pharmaceutiques	Lille	59	1			0,12	3,6		0,044	
0051.03968	MATT	Fabrication de pièces techniques à base de matières plastiques	Chaourse	02	1			0,8				
0051.00366	MCD	Fabrication d'autres articles en caoutchouc	Guny	02	1			9,6				
0070.00859	MERCK SANTE SAS	Fabrication de produits pharmaceutiques de base	Calais	62	1			27			0,000015	3,1
0051.01887	METEX NOOVISTAGO (ex AJINOMOTO)	Fabrication de produits pharmaceutiques de base	Amiens	80	1				25	0,3	0,17	19
0070.00704	MINAKEM BEUVRY PRODUCTION	Fabrication de produits pharmaceutiques de base	Beuvry-la-Forêt	59	1			141	0,88			1,4
0070.04733	MINAKEM DUNKERQUE PRODUCTION	Fabrication d'autres produits chimiques organiques de base	Dunkerque	59	1			24	12		0,098	11
0051.01555	NORCHIM	Fabrication d'autres produits chimiques organiques de base	Saint-Leu-d'Esserent	60	1			0,029				
0070.02056	NORTENE TECHNOLOGIES SAS	Fabrication de produits de consommation courante en matières plastiques	Lille	59	1			0,47		0,00000024		
0051.00494	NOVABION	Fabrication d'autres produits chimiques inorganiques de base n.c.a.	Nogent-l'Artaud	02	1				47	1,1	0,25	14
0051.01637	OLEON (ex NOVANCE)	Fabrication d'autres produits chimiques n.c.a.	Venette	60	1			14	6,8		0,071	8,0
0070.03251	ONDUCLAIR	Fabrication de plaques, feuilles, tubes et profilés en matières plastiques	Comines	59	1			3,4	0,05			

Poursuite du tableau sur la page suivante





N° S3IC	Établissement	Libellé activité	Commune	Département	Source <sup>29</sup>	Dioxines et furanes (en milligrammes)	Plomb (en kilogrammes)	COVNM (en tonnes)	NO <sub>x</sub> (en tonnes)	Poussières totales (en tonnes)	SO <sub>x</sub> (en tonnes)	CO <sub>2</sub> nb (en milliers de tonnes)
0070.00585	P. BRABANT	Fabrication d'autres produits chimiques n.c.a.	Tressin	59	1			14	6,3		0,52	5,9
0070.02077	PALCHEM	Fabrication d'autres produits chimiques organiques de base	Angres	62	1			3,2				0,057
0070.03600	PLASTIC OMNIUM AUTO EXTERIOR	Fabrication de pièces techniques à base de matières plastiques	Ruitz	62	1			53				
0070.01092	PLASTIENVASE FRANCIA	Fabrication de plaques, feuilles, tubes et profilés en matières plastiques	Arras	62	1			39				
0070.00789	POLYNT COMPOSITES FRANCE	Fabrication de matières plastiques de base	Drocourt	62	1			100	11	0,17	0,23	10
0070.00499	PPG	Fabrication de peintures, vernis, encres et mastics	Barlin	62	1			51				
0051.02389	PPG AC FRANCEex SIGMAKALON GRAND PUBLIC	Fabrication de peintures, vernis, encres et mastics	Moreuil	80	1			0,49				
0070.00762	PPG FRANCE MANUFACTURING	Fabrication de peintures, vernis, encres et mastics	Saultain	59	1		0,022	157	12	2,9	5,3	
0051.05255	PQ France	Fabrication d'autres produits chimiques inorganiques de base n.c.a.	Trosly-Breuil	60	1			0,076	82	15	0,066	
0051.02328	PROSPA	Fabrication de peintures, vernis, encres et mastics	Longpré-les-Corps-Saints	80	1			4,9				
0051.03888	QUALIPAC (ex LMA Packaging)	Fabrication d'emballages en matières plastiques	Château-Thierry	02	1			42				
0051.02587	RKW SFE SAS	Fabrication d'emballages en matières plastiques	Ville-le-Marcelet	80	1			102				
0070.03379	SARBEC	Fabrication de parfums et de produits pour la toilette	Neuville-en-Ferrain	59	1			5,2	0,67	0,0098		0,79
0070.01104	SCHUR FLEXIBLES UNI ROTO (ex VITROCELLE)	Fabrication d'emballages en matières plastiques	Averdoingt	62	1			63				
0070.02548	SI GROUP-BETHUNE	Fabrication de matières plastiques de base	Béthune	62	1			16	4,7		0,025	4,5
0070.02459	SICAD FRANCE SAS	Fabrication de produits de consommation courante en matières plastiques	Capinghem	59	1				0,58			
0070.01084	SICCANOR	Fabrication d'autres produits chimiques inorganiques de base n.c.a.	Douchy-les-Mines	59	1							0,23
0070.02239	SICOS	Fabrication de parfums et de produits pour la toilette	Caudry	59	1			0,72	1,0		0,064	
0070.02178	SIPC	Fabrication de pesticides et d'autres produits agrochimiques	Courchelettes	59	1			83		0,000000020		0,71
0051.04188	SOCIETE VERRIERE ENCAPSULATION	Fabrication de pièces techniques à base de matières plastiques	Noyon	60	1			8,4				

Poursuite du tableau sur la page suivante







N° S3IC	Établissement	Libellé activité	Commune	Département	Source <sup>29</sup>	Dioxines et furanes (en milligrammes)	Plomb (en kilogrammes)	COVNM (en tonnes)	NO <sub>x</sub> (en tonnes)	Poussières totales (en tonnes)	SO <sub>x</sub> (en tonnes)	CO <sub>2</sub> nb (en milliers de tonnes)
0051.00349	SOPROCOS	Fabrication de parfums et de produits pour la toilette	Gauchy	02	1			134				
0051.01468	SYNTHESE	Fabrication de matières plastiques de base	Pont-Sainte-Maxence	60	1			0,2				
0070.00534	SYNTHEXIM (Site Calaire)	Fabrication d'autres produits chimiques organiques de base	Calais	62	1			25				
0051.05839	SYNTHOMER (ex HEXION MOMENTIVE)	Fabrication de caoutchouc synthétique	Ribécourt-Dreslincourt	60	1			17	14	1,8		14
0051.00993	Si GROUP ex- ADDIVANT ex-CHEMTURA	Fabrication d'autres produits chimiques n.c.a.	Catenoy	60	1			36				
0051.03651	TIMAC AGRO	Fabrication de produits azotés et d'engrais	Mers-les-Bains	80	1				5,4	1,6	0,68	0,00012
0070.02336	TT PLAST	Fabrication d'emballages en matières plastiques	Lens	62	1			45				
0070.00987	VENATOR Pigments France	Fabrication de colorants et de pigments	Comines	59	1				11		336	11
0070.00794	VERSALIS FRANCE SAS Dunes	Fabrication d'autres produits chimiques organiques de base	Dunkerque	59	1			532	507	3,1	75	663
0070.02326	VERSALIS FRANCE SAS Fortelet	Fabrication d'autres produits chimiques organiques de base	Dunkerque	59	1			151				
0051.00909	VISKASE	Fabrication de plaques, feuilles, tubes et profilés en matières plastiques	Beauvais	60	1			438				
0070.00620	VYNOVA MAZINGARBE SAS	Fabrication de matières plastiques de base	Mazingarbe	62	1				42	12	0,35	40
0051.05788	WEYLICHEM LAMOTTE (ex CLARIANT SFC)	Fabrication d'autres produits chimiques organiques de base	Trosly-Breuil	60	1			92	93	0,034	263	22
0070.00618	WIPAK GRYSPEERT SAS	Fabrication de plaques, feuilles, tubes et profilés en matières plastiques	Bousbecque	59	1			50				

29. 1 = GEREP





## Rejets atmosphériques par secteur industriel

## Collecte &amp; traitement des déchets :

N° S3IC	Établissement	Libellé activité	Commune	Département	Source <sup>30</sup>	Dioxines et furanes (en milligrammes)	Plomb (en kilogrammes)	COVNM (en tonnes)	NO <sub>x</sub> (en tonnes)	Poussières totales (en tonnes)	SO <sub>x</sub> (en tonnes)	CO <sub>2</sub> nb (en milliers de tonnes)
0051.03993	ARF	Traitement et élimination des déchets dangereux	Vendeuil	02	1	7,9	3,4	0,77	21	1,7	0,21	
0051.00756	AEMAX FRANCE	Traitement et élimination des déchets non dangereux	Vénérolles	02	1				52	0,4	22	17
0051.05800	BIONERVAL HAUTS DE FRANCE (ex FERTI NRJ)	Traitement et élimination des déchets non dangereux	Passel	60	1			6,2	2,0	0,026	0,48	
0070.03161	BOULONNAIS (Communauté d'Agglomération)	Collecte et traitement des eaux usées	Outreau	62	1	0,00000000000055	1,1		4,8		0,26	
0070.01053	CIDEME	Traitement et élimination des déchets non dangereux	Saint-Saulve	59	1	20	2,4	1,7	66	1,1	20	55
0070.02235	CIDEME	Traitement et élimination des déchets non dangereux	Douchy-les-Mines	59	1	29	5,3	0,64	77	0,55	2,0	39
0284.00015	COOLREC	Démantèlement d'épaves	Lesquin	59	1			9,7		0,034		
0070.02401	COVALYS ex-VALNOR (CVE ANTARES)	Traitement et élimination des déchets non dangereux	Halluin	59	1	6,4	4,7	0,57	103	0,58	18	145
0070.03941	CVE	Dépollution et autres services de gestion des déchets	Dunkerque	59	1	2,7	4,2	0,0096	26	0,036	3,6	
0070.00699	Communauté d'Agglomération de Béthune Bruay Artois Lys Romane	Traitement et élimination des déchets non dangereux	Labeuvrière	62	1	8,2	3,5	0,095	64	0,62	4,6	31
0070.01187	GALLOO FRANCE Division Halluin	Récupération de déchets triés	Halluin	59	1		1,0			0,27		
0070.04253	GALLOO FRANCE MARQUETTE	Démantèlement d'épaves	Marquette-lez-Lille	59	1					0,032		
0070.04044	GALLOO FRANCE SA (ex CARMIC ANICHE)	Récupération de déchets triés	Aniche	59	1					0,32		
0282.00058	IGNEO FRANCE (ex WEEE METALLICA)	Récupération de déchets triés	Isbergues	62	1	9,0	27	0,29	17		0,33	
0070.03529	IKOS ENVIRONNEMENT SAS	Collecte des déchets dangereux	Bimont	62	1			0,15	5,6		0,21	
0070.06047	INCINERIS	Traitement et élimination des déchets dangereux	Beauvois-en-Cambrésis	59	1		217	0,06	0,53	0,72	0,63	
0070.04888	LUMIVER	Récupération de déchets triés	Seclin	59	1		0,011			0,0067		
0070.04361	OCTEVA SAS Centre de valorisation Organique	Traitement et élimination des déchets non dangereux	Calais	62	1			0,58	2,1		0,73	

Poursuite du tableau sur la page suivante





N° S3IC	Établissement	Libellé activité	Commune	Département	Source <sup>31</sup>	Dioxines et furanes (en milligrammes)	Plomb (en kilogrammes)	COVNM (en tonnes)	NO <sub>x</sub> (en tonnes)	Poussières totales (en tonnes)	SO <sub>x</sub> (en tonnes)	CO <sub>2</sub> nb (en milliers de tonnes)
0070.06131	RECYCO	Collecte des déchets non dangereux	Isbergues	62	1	6,3	45	6,7	37	3,1	2,5	
0051.04209	RECYVERRE	Récupération de déchets triés	Crouy	02	1		0,21	0,22	0,028		0,011	
0070.04071	REVIVAL ST SAULVE	Démantèlement d'épaves	Saint-Saulve	59	1					0,41		
0051.00049	SARGON	Traitement et élimination des déchets dangereux	Beautor	02	1			6,4				
0070.00705	SCORI	Récupération de déchets triés	Hersin-Coupigny	62	1			34	0,39	0,014	0,019	
0051.02027	SECODE	Traitement et élimination des déchets non dangereux	Boves	80	1			1,7	14	0,15	0,51	11
0070.06416	SMAV - SELECTROM	Traitement et élimination des déchets non dangereux	Saint-Laurent-Blangy	62	1					0,015		
0070.00951	SOTRENOR	Traitement et élimination des déchets dangereux	Courrières	62	1	4,8	3,0	0,55	7,2	0,19	0,49	
0070.03558	Syndicat Mixte Flandre Morinie	Collecte des déchets non dangereux	Arques	62	1	0,64	3,8	0,87	21	0,12	3,4	0,042
0051.06517	VALNOR	Traitement et élimination des déchets non dangereux	Bailleul-sur-Thérain	60	1			0,74	4,4	0,051	2,2	
0070.01579	VALNOR	Traitement et élimination des déchets non dangereux	Leforest	62	1					0,0022	0,012	
0051.02481	VALNOR SA	Collecte des déchets non dangereux	Rollot	80	1				0,084		0,08	0,67

31. 1 = GEREP

2 = Modification à dire d'expert





## Rejets atmosphériques par secteur industriel

## Divers &amp; services :

N° S3IC	Établissement	Libellé activité	Commune	Département	Source <sup>32</sup>	Dioxines et furanes (en milligrammes)	Plomb (en kilogrammes)	COVNM (en tonnes)	NO <sub>x</sub> (en tonnes)	Poussières totales (en tonnes)	SO <sub>x</sub> (en tonnes)	CO <sub>2</sub> nb (en milliers de tonnes)
0038.02713	nan	Conseil pour les affaires et autres conseils de gestion	Lihons	80	1					18		
0051.00912	AGCO	Activités des sociétés holding	Beauvais	60	1			65	4,0	0,06	0,033	3,8
0038.00654	AMIVAL SAS	Activités de conditionnement	Rouvignies	59	1		0,000000000					
0051.00240	ANETT (ex HYRIS)	Location et location-bail d'autres biens personnels et domestiques	Courmelles	02	1				0,037			
0051.00439	BAYER SAS	Activités de conditionnement	Marle	02	1			23	1,8		0,015	1,7
0051.02374	BONDUELLE EUROPE LONG LIFE	Activités des sièges sociaux	Estrées-Mons	80	1				4,6	0,07	0,039	4,4
0070.02530	BRIQUETERIES DU NORD (Templeuve)	Activités des sièges sociaux	Templeuve-en-Pévèle	59	1							4,9
0051.01270	BUTAGAZ - Site de Lévignen	Commerce de gros (commerce interentreprises) de combustibles et de produits annexes	Lévignen	60	1			6,5				
0070.01409	CANELIA	Location de terrains et d'autres biens immobiliers	Petit-Fayt	59	1				7,0	0,11	0,11	6,6
0051.00611	CENTRE HOSPITALIER GENERAL	Activités hospitalières	Saint-Quentin	02	1				6,0		0,044	5,0
0051.01077	CHANEL PARFUMS BEAUTE	Commerce de gros (commerce interentreprises) de parfumerie et de produits de beauté	Compiègne	60	1				0,97	0,019	0,026	
0070.03180	CHROMA BIOTECH	Blanchisserie-teinturerie de gros	Calais	62	1		0,11	0,013	0,85	0,0023	0,002	0,43
0051.04757	CHU AMIENS PICARDIE	Activités hospitalières	Amiens	80	1				8,0	0,12	0,11	7,5
0051.01117	CNH INDUSTRIAL FRANCE SA	Commerce de gros (commerce interentreprises) de matériel agricole	Tracy-le-Mont	60	1			13				
0070.01170	COGE SANTE - Chaufferie CHR LILLE	Autres activités de soutien aux entreprises n.c.a.	Lille	59	1				27	0,24	0,5	36
0070.02258	COLAS NORD EST	Construction de routes et autoroutes	Santes	59	1				1,2	0,03		
0051.01078	COLGATE PALMOLIVE	Commerce de gros (commerce interentreprises) de vaisselle, verrerie et produits d'entretien	Compiègne	60	1			4,5	7,4	0,72	0,062	7,1

Poursuite du tableau sur la page suivante





N° S3IC	Établissement	Libellé activité	Commune	Département	Source <sup>33</sup>	Dioxines et furanes (en milligrammes)	Plomb (en kilogrammes)	COVNM (en tonnes)	NOx (en tonnes)	Poussières totales (en tonnes)	SOx (en tonnes)	CO <sub>2</sub> nb (en milliers de tonnes)
0070.00742	DAUDRUY VAN CAUWENBERGHE et FILS	Commerce de gros (commerce interentreprises) de céréales, de tabac non manufacturé, de semences et d'aliments pour le bétail	Dunkerque	59	1				14		2,1	15
0070.00771	DEPOTS DE PETROLE CO-TIERS	Entreposage et stockage non frigorifique	Dunkerque	59	1			32				
0070.00894	DUCHENNE (Centre Hospitalier du Dteur)	Activités hospitalières	Boulogne-sur-Mer	62	1				0,84	0,01	0,03	2,0
0070.04595	DUNKERQUE LNG	Construction de réseaux pour fluides	Loon-Plage	59	1							1,9
0051.01087	DUO METAL (ex GOUX)	Activités des sièges sociaux	Coudun	60	1			0,46	3,3	0,031	0,27	
0051.00212	EIFFAGE ROUTE NORD EST	Construction de routes et autoroutes	Ciry-Salsogne	02	1			1,8	5,8	0,044	17	
0051.03811	ESIANE	Activités spécialisées, scientifiques et techniques diverses	Villers-Saint-Paul	60	1	0,26	0,29	0,38	72	0,19	2,6	68
0051.05511	GRT GAZ	Transports par conduites	Cuvilly	60	1			4,0	0,013	0,0019	0,0064	0,0099
0070.01779	GRT gaz - Station de Taisnières	Transports par conduites	Taisnières-sur-Hon	59	1			41	13	0,44	0,29	27
0070.02309	GRT gaz-Station de Compression de Pitgam	Transports par conduites	Pitgam	59	1			29	24	0,64	0,38	40
0070.01814	HAGHEBAERT et FREMAUX	Commerce de gros (commerce interentreprises) d'appareils sanitaires et de produits de décoration	Villeneuve-d'Ascq	59	1			14				
0070.01004	INOVA OPERATIONS SAS	Ingénierie, études techniques	Noyelles-sous-Lens	62	1	25	7,5	1,3	141	0,2	4,7	121
0051.06614	KOGBAN	Conseil pour les affaires et autres conseils de gestion	Nesle	80	1				156	1,8	3,7	
0070.04716	KYNDRYL SECLIN	Traitement de données, hébergement et activités connexes	Seclin	59	1				0,33	0,009	0,01	0,037
0070.02553	MAN ORGA ( site de LEERS )	Fabrication de meubles de bureau et de magasin	Leers	59	1			0,01	0,21	0,005	0,005	
0070.03320	MAN ORGA ( site de LYS les LANNOY )	Fabrication d'autres meubles et industries connexes de l'ameublement	Lys-lez-Lannoy	59	1			0,025	0,11	0,018	0,0018	
0070.01875	MATERIAUX ENROBES DU NORD	Construction de routes et autoroutes	Annay	62	1			0,95	1,4	0,1	1,3	
0051.01916	Mersen (ex CARBONE LORRAINE)	Activités des sièges sociaux	Amiens	80	1						23	
					2			18				
0051.01410	NSO ENERGIES	Activités combinées de soutien lié aux bâtiments	Nogent-sur-Oise	60	1				9,2	0,033	0,083	9,4

Poursuite du tableau sur la page suivante





N° S3IC	Établissement	Libellé activité	Commune	Département	Source <sup>33</sup>	Dioxines et furanes (en milligrammes)	Plomb (en kilogrammes)	COVNM (en tonnes)	NO <sub>x</sub> (en tonnes)	Poussières totales (en tonnes)	SO <sub>x</sub> (en tonnes)	CO <sub>2</sub> nb (en milliers de tonnes)
0070.00786	ONDULYS Lille	Location et location-bail d'autres machines, équipements et biens matériels n.c.a.	Lille	59	1				1,3	0,041	0,014	
0070.00766	POLYCHIM Industrie SAS	Activités des sociétés holding	Loon-Plage	59	1			74		0,099		
0070.02113	PPG France Business Support Marly	Recherche-développement en autres sciences physiques et naturelles	Marly	59	1			8,4	1,5	0,064	0,013	1,8
0070.00759	PRIMAGAZ	Commerce de gros (commerce interentreprises) de combustibles et de produits annexes	Dainville	62	1			0,13				
0051.01904	PROCTER et GAMBLE AMIENS	Activités des sièges sociaux	Amiens	80	1			0,26	15		0,17	14
0051.01542	REVOCOAT FRANCE SAS	Commerce de gros (commerce interentreprises) de produits chimiques	Saint-Just-en-Chaussée	60	1			39	0,14			
0070.00790	RUBIS TERMINAL DUNKERQUE	Entreposage et stockage non frigorifique	Dunkerque	59	1			1,6				
0070.00672	RUBIS TERMINAL DUNKERQUE UNICAN	Entreposage et stockage non frigorifique	Dunkerque	59	1			42				
0051.01491	SAINT GOBAIN ISOVER	Recherche-développement en autres sciences physiques et naturelles	Rantigny	60	1		0,018	0,001		0,0078	0,00076	
0283.00059	SAS NORD ESTER	Commerce de gros (commerce interentreprises) de céréales, de tabac non manufacturé, de semences et d'aliments pour le bétail	Dunkerque	59	1				21	1,7	0,42	0,35
0070.00554	SMIAA -CIDEME - CVE de Maubeuge	Administration publique générale	Maubeuge	59	1	5,8	4,4	0,2	88	0,8	7,0	0,0019
0070.01034	SNCF - TECHNICENTRE D'HELLEMMES	Transport ferroviaire interurbain de voyageurs	Lille	59	2				0,84			
0051.01211	STORENGY	Entreposage et stockage non frigorifique	Gournay-sur-Aronde	60	1			27	24	0,37	3,0	24
0070.02960	SURSCHISTE	Commerce de gros (commerce interentreprises) de déchets et débris	Hornaing	59	1					4,4		0,21
0051.00544	TECHNICENTRE PICARDIE	Transport ferroviaire interurbain de voyageurs	Tergnier	02	1			5,4				
0051.00521	TEREOS FRANCE	Commerce de gros (commerce interentreprises) de céréales, de tabac non manufacturé, de semences et d'aliments pour le bétail	Origny-Sainte-Benoite	02	1			177	108	15	3,3	219
0070.00918	TotalEnergies Raffinage France SA	Activités des sièges sociaux	Dunkerque	59	1			44			3,7	2,7
0070.04410	VALLOUREC RESEARCH CENTER FRANCE AULNOY	Autres services d'information n.c.a.	Aulnoye-Aymeries	59	1				0,0027		0,27	

Poursuite du tableau sur la page suivante





N° S3IC	Établissement	Libellé activité	Commune	Département	Source <sup>33</sup>	Dioxines et furanes (en milligrammes)	Plomb (en kilogrammes)	COVNM (en tonnes)	NO <sub>x</sub> (en tonnes)	Poussières totales (en tonnes)	SO <sub>x</sub> (en tonnes)	CO <sub>2</sub> nb (en milliers de tonnes)
0070.02443	YKK FRANCE	Autres activités manufacturières n.c.a.	Seclin	59	1				0,61		0,0051	

33. 1 = GERP

2 = Modification à dire d'expert





## Rejets atmosphériques par secteur industriel

## Energie :

N° S3IC	Établissement	Libellé activité	Commune	Département	Source <sup>34</sup>	Dioxines et furanes (en milligrammes)	Plomb (en kilogrammes)	COVNM (en tonnes)	NO <sub>x</sub> (en tonnes)	Poussières totales (en tonnes)	SO <sub>x</sub> (en tonnes)	CO <sub>2</sub> nb (en milliers de tonnes)
0038.02293	AMIENS ENERGIES	Production et distribution de vapeur et d'air conditionné	Amiens	80	1			1,1	46	0,24	3,0	8,9
0051.01900	AMIENS ENERGIES	Production et distribution de vapeur et d'air conditionné	Amiens	80	1				5,2	0,05	0,015	3,1
0070.01495	ARTOIS ENERGIE - BETHUNE Chaufferie Bridgestone	Production et distribution de vapeur et d'air conditionné	Béthune	62	1				1,5	0,019	0,033	2,7
0070.00976	CALAIS ENERGIE	Production et distribution de vapeur et d'air conditionné	Calais	62	1				19	0,74	0,5	8,2
0051.07908	CENTRALE BIOGAZ DU VER- MANDOIS	Production de combustibles gazeux	Epeville	80	1		0,008	0,079	0,092	0,0063	0,016	
0051.05241	COFELY GDF SUEZ	Production et distribution de vapeur et d'air conditionné	Amiens	80	1				4,7	0,064	0,11	9,7
0051.00692	COFELY ex DALKIA	Production et distribution de vapeur et d'air conditionné	Soissons	02	1			0,029	21	0,032	0,074	2,4
0051.06868	COGENERATION BIOMASSE ESTREES	Production d'électricité	Estrées-Mons	80	1				120	0,31	0,21	
0070.01494	COGESTAR - Arras	Production et distribution de vapeur et d'air conditionné	Arras	62	1				18	0,28	0,15	17
0038.01009	COGESTAR 3 - MC Cain HARNES	Production et distribution de vapeur et d'air conditionné	Harnes	62	1				14	0,26	0,25	28
0051.01102	CREIL ENERGIE	Production et distribution de vapeur et d'air conditionné	Creil	60	1				33	0,2	0,14	13
0070.00998	DALKIA - BETHUNE Mont Liébaut	Production et distribution de vapeur et d'air conditionné	Béthune	62	1				1,7	0,025	0,014	1,6
0070.01005	DALKIA - LENS	Production et distribution de vapeur et d'air conditionné	Lens	62	1				48	1,4	0,0097	1,1
0070.00990	DALKIA - V Ascq - Résidence	Production et distribution de vapeur et d'air conditionné	Villeneuve- d'Ascq	59	1				9,2	0,14	0,076	8,6
0070.02396	DALKIA - V Ascq - chaufferie UNIVERSITE LILLE	Production et distribution de vapeur et d'air conditionné	Villeneuve- d'Ascq	59	1				5,4	0,085	0,1	5,0
0070.01007	DALKIA - Wattignies	Production et distribution de vapeur et d'air conditionné	Wattignies	59	1				8,5	0,64	0,4	2,5
0070.05525	EDF Bouchain_CCG	Production d'électricité	Bouchain	59	1				597	3,7	10,0	1 046

Poursuite du tableau sur la page suivante







N° S3IC	Établissement	Libellé activité	Commune	Département	Source <sup>35</sup>	Dioxines et furanes (en milligrammes)	Plomb (en kilogrammes)	COVNM (en tonnes)	NO <sub>x</sub> (en tonnes)	Poussières totales (en tonnes)	SO <sub>x</sub> (en tonnes)	CO <sub>2</sub> nb (en milliers de tonnes)
0070.01023	ENERGIE GRAND LITTORAL - DUNKERQUE	Production et distribution de vapeur et d'air conditionné	Dunkerque	59	1				2,6	0,02	0,094	6,8
0051.00507	ENGIE COFELY	Production et distribution de vapeur et d'air conditionné	Omissy	02	1			0,41	50	1,0	0,17	9,8
0051.01075	ENGIE RESEAUX - Compiègne	Production et distribution de vapeur et d'air conditionné	Compiègne	60	1				7,3	0,18	0,21	20
0070.01279	ENGIE Thermique France - Centrale DK6	Production d'électricité	Dunkerque	59	1				816	21	443	4 442
0051.01812	ETOUVIE ENERGIES ET ENVIRONNEMENT	Production et distribution de vapeur et d'air conditionné	Amiens	80	1			1,1	31	1,1	0,54	7,7
0070.01213	MONS ENERGIE(Chaudière ZUP de Mons)	Production et distribution de vapeur et d'air conditionné	Mons-en-Barœul	59	1				26	0,83	1,4	9,1
0070.02964	NORENERGY SAS	Production et distribution de vapeur et d'air conditionné	Blendecques	62	1				26		0,047	51
0281.00042	PONT SUR SAMBRE POWER SAS	Commerce d'électricité	Pont-sur-Sambre	59	1				125	5,3	8,9	555
0070.04925	R ENERGIES - Alma	Production et distribution de vapeur et d'air conditionné	Roubaix	59	1				26	0,16	0,092	3,7
0070.00753	R ENERGIES Beauraupaire	Production et distribution de vapeur et d'air conditionné	Roubaix	59	1				8,0	0,14	0,15	8,2
0070.01214	RESONOR - Mont de Terre	Production et distribution de vapeur et d'air conditionné	Lille	59	1				13	0,26	3,8	40
0070.01215	RESONOR Beaux Arts	Production et distribution de vapeur et d'air conditionné	Lille	59	1				2,5	0,038	0,021	2,4
0051.03728	SOCOPIC-Sté Cogénér.Picardie (ex.Dalkia)	Production et distribution de vapeur et d'air conditionné	Amiens	80	1				42		0,41	101
0284.00119	VILLAE - Pont de Bois	Production et distribution de vapeur et d'air conditionné	Lille	59	1				4,7	0,14	0,098	3,6
0051.06029	VSPU (Villers Saint Paul Utilités)	Production et distribution de vapeur et d'air conditionné	Rieux	60	1				5,1	0,076	0,042	4,8
0283.00009	WIZPAPER CHAUFFERIE (ex Arjowiggins)	Production et distribution de vapeur et d'air conditionné	Wizernes	62	1				43		0,29	39

35. 1 = GEREP





## Rejets atmosphériques par secteur industriel

## Fabrication de verre &amp; produits minéraux, extraction de matériaux :

N° S3IC	Établissement	Libellé activité	Commune	Département	Source <sup>36</sup>	Dioxines et furanes (en milligrammes)	Plomb (en kilogrammes)	COVNM (en tonnes)	NO <sub>x</sub> (en tonnes)	Poussières totales (en tonnes)	SO <sub>x</sub> (en tonnes)	CO <sub>2</sub> nb (en milliers de tonnes)
0070.00519	3M FRANCE	Fabrication de produits abrasifs	Tilloy-lez-Cambrai	59	1			35	12	9,0	8,5	0,23
0070.00761	AGC FRANCE SAS	Fabrication de verre plat	Boussois	59	1			1,3	201	18	294	136
0070.02452	AGC FRANCE SAS	Fabrication de verre plat	Aniche	59	1			5,0		0,0071		
0051.00722	AISNE ENROBES	Fabrication d'autres produits minéraux non métalliques n.c.a.	Tergnier	02	1			0,64	0,9			
0070.00621	ARC FRANCE	Fabrication de verre creux	Arques	62	1				636	16	77	228
0070.00674	ARTOIS ENROBES	Fabrication d'autres produits minéraux non métalliques n.c.a.	Sains-en-Gohelle	62	1			0,44	1,2	0,83		
0070.01381	BRIQUETERIES DU NORD (Lomme)	Fabrication de briques, tuiles et produits de construction, en terre cuite	Lambersart	59	1							1,1
0051.00942	CHAUX DE BORAN	Fabrication de chaux et plâtre	Boran-sur-Oise	60	1					0,067		
0070.00874	CHAUX ET DOLOMIES DU BOULONNAIS	Fabrication de chaux et plâtre	Rety	62	1	15	3,7	11	226	8,9	3,2	678
0070.00873	CHEMINEES PHILIPPE	Taille, façonnage et finissage de pierres	Liévin	62	1	0,13	0,86	5,9	0,46	0,51	0,7	
0070.04169	COLAS	Fabrication d'autres produits minéraux non métalliques n.c.a.	Corbehem	62	1				1,2	7,5		
0070.00878	COLAS NORD EST (ex Les Enrobés Marquise)	Fabrication d'autres produits minéraux non métalliques n.c.a.	Marquise	62	1				0,000013	0,00081	0,000080	0,00021
0051.07615	CORAMINE	Fabrication d'éléments en plâtre pour la construction	Senlis	60	1			0,035		0,0053		
0070.01630	DESVRES SURFACES Maubeuge	Fabrication de carreaux en céramique	Maubeuge	59	1							14
0070.02969	EDILIANS ( Ex IMERYS TC)	Exploitation de gravières et sablières, extraction d'argiles et de kaolin	Racquinghem	62	1			1,1	4,9	1,6	29	14
0051.03204	EDILIANS tuilerie de St Germer	Fabrication de briques, tuiles et produits de construction, en terre cuite	Saint-Germer-de-Fly	60	1				37	1,7	127	35
0051.00460	EIFFAGE ROUTE NORD EST	Fabrication d'autres produits minéraux non métalliques n.c.a.	Montescourt-Lizerolles	02	1			1,3	1,8	0,016	0,12	

Poursuite du tableau sur la page suivante





N° S3IC	Établissement	Libellé activité	Commune	Département	Source <sup>37</sup>	Dioxines et furanes (en milligrammes)	Plomb (en kilogrammes)	COVNM (en tonnes)	NO <sub>x</sub> (en tonnes)	Poussières totales (en tonnes)	SO <sub>x</sub> (en tonnes)	CO <sub>2</sub> nb (en milliers de tonnes)
0070.00190	EQIOM	Fabrication de ciment	Dannes	62	1					0,61		
0070.00785	EQIOM Cimenterie de Lumbres	Fabrication de ciment	Lumbres	62	1	15	28	14	992	30	604	598
0070.03195	EQIOM Dunkerque	Fabrication de ciment	Dunkerque	59	1					3,6		
0070.00045	ETABLISSEMENTS BOCAHUT SAS.	Exploitation de gravières et sablières, extraction d'argiles et de kaolin	Haut-Lieu	59	1					154		93
0070.00648	ETABLISSEMENTS BOCAHUT SAS.	Exploitation de gravières et sablières, extraction d'argiles et de kaolin	Haut-Lieu	59	1							117
0051.00850	ETEX FRANCE BUILDING PERFORMANCE	Fabrication d'éléments en plâtre pour la construction	Auneuil	60	1			8,5	47	2,8	38	52
0070.00472	FLANDRES ENROBES	Fabrication d'autres produits minéraux non métalliques n.c.a.	Loos	59	1					0,13		1,3
0051.01289	GEDO (GROUP.DES ENROB.DE L'OISE)	Fabrication d'autres produits minéraux non métalliques n.c.a.	Longueil-Sainte-Marie	60	1			1,0	0,96			
0070.01815	HAINAUT ENROBES	Fabrication d'autres produits minéraux non métalliques n.c.a.	Bouchain	59	1			2,0	2,7	1,6		0,0036
0070.00962	IMERYS (ex Kerneos)	Fabrication de ciment	Dunkerque	59	1	1,5	163	1,4	319	2,4	155	158
0070.03478	LABORATOIRE DES PRODUITS HYODALL	Fabrication de produits abrasifs	Bertry	59	1			3,3				
0070.00580	LES MOULINS DU LITTORAL	Autres activités extractives n.c.a.	Dunkerque	59	1					0,82	0,52	
0070.00501	LITTORAL ENROBES (SARL)	Fabrication d'autres produits minéraux non métalliques n.c.a.	Rety	62	1			1,8	0,51	0,038	0,044	
0070.00861	MAGNESITA	Fabrication de produits réfractaires	Valenciennes	59	1		2,3	1,4	27	11	3,0	18
0070.01235	MAGNESITA Refractories	Fabrication de produits réfractaires	Flaumont-Waudrechies	59	1			0,059	2,7	0,91	8,7	1,2
0051.01195	MATERIAUX ENROBES DE L'OISE (ex MORIN)	Fabrication d'autres produits minéraux non métalliques n.c.a.	Estrées-Saint-Denis	60	1			0,17	0,4	0,098	0,012	
0070.01991	Minerval	Exploitation de gravières et sablières, extraction d'argiles et de kaolin	Dunkerque	59	1				0,0054	1,1	0,0014	
0070.02803	NORD ASPHALTE	Fabrication d'autres produits minéraux non métalliques n.c.a.	Gondecourt	59	1					0,0029		
0070.01335	O-I FRANCE SAS (ex O-I MANUFACTURING)	Fabrication de verre creux	Wingles	62	1		30	1,3	255	1,1	126	40
0070.02120	PAREX GROUP SA	Fabrication de mortiers et bétons secs	Saint-Amand-les-Eaux	59	1					0,043		
0051.02011	PARICHE Gérard SAS	Fabrication de verre creux	Bouillancourt-en-Séry	80	1			17				
0070.01726	PAS DE CALAIS ENROBES SA	Fabrication d'autres produits minéraux non métalliques n.c.a.	Calais	62	1			1,7	1,2	0,086		

Poursuite du tableau sur la page suivante





N° S3IC	Établissement	Libellé activité	Commune	Département	Source <sup>37</sup>	Dioxines et furanes (en milligrammes)	Plomb (en kilogrammes)	COVNM (en tonnes)	NO <sub>x</sub> (en tonnes)	Poussières totales (en tonnes)	SO <sub>x</sub> (en tonnes)	CO <sub>2</sub> nb (en milliers de tonnes)
0051.02555	POCHET DU COURVAL	Fabrication de verre creux	Gamaches	80	1			7,1				
0070.04138	SA ALPHAGLASS	Fabrication de verre creux	Arques	62	1				186			54
0051.01466	SAGA DECOR	Fabrication de verre creux	Pont-Sainte-Maxence	60	1		0,074	0,15	0,21			
0051.01610	SAINT GOBAIN GLASS	Fabrication de verre plat	Thourotte	60	1				109	2,3	144	88
0070.00442	SAINT GOBAIN GLASS FRANCE	Fabrication de verre plat	Émerchicourt	59	1				190	3,4	220	98
0070.02451	SAINT GOBAIN SEKURIT FRANCE	Façonnage et transformation du verre plat	Aniche	59	1			3,9				
0070.00622	SAVE	Fabrication d'autres produits minéraux non métalliques n.c.a.	Sailly-Labourse	62	1				1,6	0,0042	0,24	2,5
0051.01176	SAVERGLASS	Fabrication de verre creux	Feuquières	60	1			6,2	226	0,57	97	49
0070.00706	SCORA	Autres activités extractives n.c.a.	Caffiers	62	1				11	14	0,13	15
0070.02176	SDME	Fabrication d'autres produits minéraux non métalliques n.c.a.	Dunkerque	59	1			0,57	0,84	0,38	1,2	
0070.00703	SECAB SARL	Exploitation de gravières et sablières, extraction d'argiles et de kaolin	Bellignies	59	1					0,29		
0070.02230	SEVE	Fabrication d'autres produits minéraux non métalliques n.c.a.	Marly	59	1			1,3	0,37	0,0057	0,09	
0051.05624	SINIAT (EX LAFARGE PLATRES) Rantigny	Fabrication d'éléments en plâtre pour la construction	Rantigny	60	1			246				
0070.02425	Stoelzele de Masnières Parfumeries	Fabrication de verre creux	Masnières	59	1		0,4	0,32	43	0,092	10	17
0051.00257	VERALLIA FRANCE (ex St Gobain Emballage)	Fabrication de verre creux	Cuffies	02	1				153	0,73	62	46
0051.01694	VERESCENCE	Fabrication de verre creux	Abbeville	80	1			9,1				
0070.00034	WIENERBERGER SAS (briqueterie)	Fabrication de briques, tuiles et produits de construction, en terre cuite	Flines-lez-Raches	59	1							4,9

37. 1 = GEREP





## Rejets atmosphériques par secteur industriel

## Impression :

N° S3IC	Établissement	Libellé activité	Commune	Département	Source <sup>38</sup>	Dioxines et furanes (en milligrammes)	Plomb (en kilogrammes)	COVNM (en tonnes)	NO <sub>x</sub> (en tonnes)	Poussières totales (en tonnes)	SO <sub>x</sub> (en tonnes)	CO <sub>2</sub> nb (en milliers de tonnes)
0070.01400	CACHE et Fils (Imprimerie)	Autre imprimerie (labeur)	Balinghem	62	1			0,35				
0070.03107	DOURDIN	Autre imprimerie (labeur)	Saint-André-lez-Lille	59	1			3,6				
0282.00002	Imprimerie Cahier 32 pages	Autre imprimerie (labeur)	Wancourt	62	1			0,44				
0070.01179	LA VOIX DU NORD	Imprimerie de journaux	Marcq-en-Barœul	59	1			1,5				
0070.02879	LENGLET Raillencourt	Autre imprimerie (labeur)	Raillencourt-Sainte-olle	59	1						0,00024	
0070.02000	Mordacq Arnaud Imprimerie	Autre imprimerie (labeur)	Aire-sur-la-Lys	62	1			0,22				
0070.03193	Société d'Impression du Boulonnais	Autre imprimerie (labeur)	Saint-Léonard	62	1				2,0			
0070.02909	WEB TECH	Autre imprimerie (labeur)	Comines	59	1			5,7				

39. 1 = GEREP





## Rejets atmosphériques par secteur industriel

## Mécanique et traitement de surfaces :

N° S3IC	Établissement	Libellé activité	Commune	Département	Source <sup>40</sup>	Dioxines et furanes (en milligrammes)	Plomb (en kilogrammes)	COVNM (en tonnes)	NO <sub>x</sub> (en tonnes)	Poussières totales (en tonnes)	SO <sub>x</sub> (en tonnes)	CO <sub>2</sub> nb (en milliers de tonnes)
0070.01286	AKEBONO ARRAS SA	Fabrication d'autres équipements automobiles	Monchy-le-Preux	62	1			0,37		0,32	0,056	
					2				0,1			
0070.01062	ALCATEL SUBMARINE NETWORKS (A.S.N.)	Fabrication de câbles de fibres optiques	Calais	62	1			0,014				
0070.00681	ALSTOM CRESPIN	Construction de locomotives et d'autre matériel ferroviaire roulant	Crespin	59	1			52	1,3			7,1
0070.00522	ALSTOM TRANSPORT SA	Construction de locomotives et d'autre matériel ferroviaire roulant	Petite-Forêt	59	1			37				
0051.01908	ATX (ex MARTIN ET LUNEL)	Fabrication de matériel d'installation électrique	Amiens	80	1			0,024				
0070.00819	CMD	Fabrication d'engrenages et d'organes mécaniques de transmission	Cambrai	59	1			4,3	0,066	0,0004	0,00019	
0070.00488	CNH INDUSTRIAL FRANCE	Fabrication de machines agricoles et forestières	Croix	59	1			33				
0070.02953	DRAKA COMTEQ FRANCE	Fabrication de câbles de fibres optiques	Haisnes	62	1				396	6,9	4,0	0,26
0070.00798	ENERSYS SARL	Fabrication de piles et d'accumulateurs électriques	Arras	62	1		30			0,21		
0070.00523	EXIDE TECHNOLOGIES SAS	Fabrication de piles et d'accumulateurs électriques	Lille	59	1		6,9			0,1		
0051.01321	FAURECIA INTERIEUR INDUSTRIE	Fabrication d'autres équipements automobiles	Méru	60	1			10				
0070.01097	FAURECIA INTERIEUR INDUSTRIE	Fabrication d'autres équipements automobiles	Auchel	62	1			0,058				
0070.00511	FIVES ECL	Fabrication de matériel de levage et de manutention	Ronchin	59	1			2,0				
0070.00708	FRAMATOME (ex AREVA NP)	Fabrication d'autres pompes et compresseurs	Jeumont	59	1			3,3	1,6			
0070.00829	FRANCAISE DE MECANIQUE	Construction de véhicules automobiles	Douvrin	62	1			0,17	5,9	0,06	0,037	4,4
0070.00825	GRAFTECH FRANCE SNC	Fabrication d'autres matériels électriques	Calais	62	1				34	6,0	412	54
0070.00712	INVEHO UAB	Construction de locomotives et d'autre matériel ferroviaire roulant	Achiet-le-Grand	62	1			0,15				

Poursuite du tableau sur la page suivante





N° S3IC	Établissement	Libellé activité	Commune	Département	Source <sup>41</sup>	Dioxines et furanes (en milligrammes)	Plomb (en kilogrammes)	COVNM (en tonnes)	NO <sub>x</sub> (en tonnes)	Poussières totales (en tonnes)	SO <sub>x</sub> (en tonnes)	CO <sub>2</sub> nb (en milliers de tonnes)
0070.04217	JEUMONT ELECTRIC - Groupe ALTAWEST	Fabrication de moteurs, génératrices et transformateurs électriques	Jeumont	59	1			4,6		0,11		
0070.06264	KUBOTA FARM MACHINERY EUROPE SAS	Fabrication de machines agricoles et forestières	Bierne	59	1			3,9	0,16	0,0012		
0051.00357	LAFORGE (ex HDM SAS)	Fabrication de machines agricoles et forestières	Villeneuve-sur-Aisne	02	1			3,0	0,31	0,032	0,0018	
0051.00728	MAGNETTO WHEELS	Fabrication d'autres équipements automobiles	Tergnier	02	1			8,9				
0070.00832	MAUBEUGE CONSTRUCTION AUTOMOBILE (MCA)	Construction de véhicules automobiles	Maubeuge	59	1			337	27	0,41	0,23	26
0051.00562	MBK INDUSTRIE	Fabrication de motocycles	Rouvroy	02	1			59	8,7		0,072	8,3
0070.00638	MG-VALDUNES	Construction de locomotives et d'autre matériel ferroviaire roulant	Trith-Saint-Léger	59	1			9,7	5,5	1,2	0,045	5,2
0070.00637	MG-VALDUNES (ex VALDUNES SAS)	Construction de locomotives et d'autre matériel ferroviaire roulant	Leffrinckoucke	59	1				5,9		0,049	5,6
0070.00676	MILLET AFR	Construction de locomotives et d'autre matériel ferroviaire roulant	Douai	59	1			46				
0070.02497	NEXANS France - atelier Tréfilerie	Fabrication d'autres fils et câbles électroniques ou électriques	Lens	62	1			0,078		0,014		
0051.04030	NOIROT	Fabrication d'appareils électroménagers	Laon	02	1				0,21	0,002	0,0064	
0051.03791	PICARDIE VALVES INDUSTRIES	Fabrication d'autres articles de robinetterie	Ham	80	1			1,3				
0070.00830	Peugeot Citroën Mécanique du Nord Ouest SNC	Fabrication d'autres équipements automobiles	Valenciennes	59	1			4,8	5,0	0,44	0,028	5,7
0070.00727	RENAULT DOUAI SNC	Construction de véhicules automobiles	Lambres-lez-Douai	59	1			75	23	0,35	0,19	23
0070.00711	SASA	Fabrication de machines pour l'industrie agro-alimentaire	Le Cateau-Cambrésis	59	1			104				
0070.06203	SCHAEFFLER CHAIN DRIVE SYSTEMS	Fabrication d'engrenages et d'organes mécaniques de transmission	Calais	62	1			1,4	0,095	0,07		
0070.01055	SEVELNORD	Construction de véhicules automobiles	Lieu-Saint-Amand	59	1			696	29	0,35	0,19	23
0070.01025	SKF AEROENGINE FRANCE	Fabrication d'engrenages et d'organes mécaniques de transmission	Valenciennes	59	1			7,7				
0070.00887	SOCIETE DE TRANSMISSIONS AUTOMATIQUES	Construction de véhicules automobiles	Ruitz	62	1				4,1	0,061	0,14	3,8
0070.00747	SOGEFI SUSPENSIONS FRANCE SA (ex ALLEVA	Fabrication d'autres équipements automobiles	Douai	59	1			0,023				
0051.02355	STELIA AEROSPACE	Construction aéronautique et spatiale	Méaulte	80	1			26	2,1	0,066	0,051	

Poursuite du tableau sur la page suivante





N° S3IC	Établissement	Libellé activité	Commune	Département	Source <sup>41</sup>	Dioxines et furanes (en milligrammes)	Plomb (en kilogrammes)	COVNM (en tonnes)	NO <sub>x</sub> (en tonnes)	Poussières totales (en tonnes)	SO <sub>x</sub> (en tonnes)	CO <sub>2</sub> nb (en milliers de tonnes)
0070.00941	STOLZ SEQUIPAG	Fabrication de machines pour l'industrie agro-alimentaire	Wailly-Beaucamp	62	1			14				0,22
0070.04622	TOYOTA BOSHOKU	Fabrication d'autres équipements automobiles	Somain	59	1			6,2		0,076		
0070.02731	TOYOTA M.M.F.	Construction de véhicules automobiles	Onnaing	59	1			309				17
0070.03162	TREMOIS	Fabrication d'autres équipements automobiles	Le Cateau-Cambrésis	59	1					1,2		
0051.01230	Thermal Products France	Fabrication d'équipements aéronautiques et frigorifiques industriels	Guiscard	60	1		11		0,0034			
0070.00636	VALEO Equipements Electriques Moteur	Fabrication d'équipements électriques et électroniques automobiles	Étapes	62	1			160				
0051.01731	VALEO Sécurité Habitacle	Fabrication d'équipements électriques et électroniques automobiles	Abbeville	80	1				0,095		0,0014	

41. 1 = GERP

2 = Modification à dire d'expert







## Rejets atmosphériques par secteur industriel

Non renseigné :

N° S3IC	Établissement	Libellé activité	Commune	Département	Source <sup>42</sup>	Dioxines et furanes (en milligrammes)	Plomb (en kilogrammes)	COVNM (en tonnes)	NO <sub>x</sub> (en tonnes)	Poussières totales (en tonnes)	SO <sub>x</sub> (en tonnes)	CO <sub>2</sub> nb (en milliers de tonnes)
0038.01372	OCTEVA CVO MR	nan	Calais	62	1		0,45			0,073		

43. 1 = GEREP





## Rejets atmosphériques par secteur industriel

## Sidérurgie, métallurgie :

N° S3IC	Établissement	Libellé activité	Commune	Département	Source <sup>44</sup>	Dioxines et furanes (en milligrammes)	Plomb (en kilogrammes)	COVNM (en tonnes)	NO <sub>x</sub> (en tonnes)	Poussières totales (en tonnes)	SO <sub>x</sub> (en tonnes)	CO <sub>2</sub> nb (en milliers de tonnes)
0051.01098	ACOR	Fabrication d'articles en fils métalliques, de chaînes et de ressorts	Creil	60	1		4,4					
0051.00962	AFFINERIE DE PONT SAINTE MAXENCE	Métallurgie du plomb, du zinc ou de l'étain	Pont-Sainte-Maxence	60	1	0,41	35	23	18	0,11	33	
0070.00619	AGRATI	Fabrication de vis et de boulons	Fourmies	59	1			6,5	1,9	0,13	0,023	
0070.00630	AGRATI VIEUX CONDE SAS	Fabrication de vis et de boulons	Vieux-Condé	59	1			1,6		0,36	0,0065	
0070.00683	ALUMINIUM DUNKERQUE SAS	Métallurgie de l'aluminium	Loon-Plage	59	1				201	297	3 315	497
0070.00824	APERAM ISBERGUES	Sidérurgie	Isbergues	62	1			2,5	41	3,0	0,036	30
0051.01390	ARBEZ J.P.	Fabrication d'autres articles métalliques	La Neuville-Roy	60	1		0,005					
0070.00782	ARCELOR CONSTRUCTION France	Fabrication de structures métalliques et de parties de structures	Onnaing	59	1			14				
0051.01363	ARCELORMITTAL ATLANTIQUE - LORRAINE	Sidérurgie	Montataire	60	1			149	71	1,5	0,53	57
0070.00956	ARCELORMITTAL FRANCE Dunkerque	Sidérurgie	Dunkerque	59	1	2 000	5 514	341	5 134	2 479	4 426	7 411
0051.00154	ARF SA	Traitement et revêtement des métaux	Chauny	02	1	25	1,1	0,79	37	0,069	5,4	
0070.00673	ASCOMETAL LES DUNES (ex ASCO Industries)	Sidérurgie	Leffrinckoucke	59	1				8,6		0,062	8,0
0070.00955	ArcelorMital France	Sidérurgie	Grande-Synthe	59	1			1,1	84	1,1	1,2	68
0070.00854	BALL PACKAGING EUROPE BIERNE SAS	Fabrication d'emballages métalliques légers	Bierne	59	1			448				2,3
0070.00635	BEFESA VALERA SAS	Sidérurgie	Gravelines	59	1	142	32	5,0	17	1,6	0,39	36
0070.00508	COMILOG ex Dunkerque Electrometallurgie	Sidérurgie	Gravelines	59	1							87
0070.00869	CROWN Emballage France SAS	Fabrication d'emballages métalliques légers	Outreau	62	1			19				
0051.00400	CROWN LAON	Fabrication d'emballages métalliques légers	Laon	02	1			108	1,9			
0051.04079	DAVERGNE Raoul (FONDERIE)	Fonderie d'autres métaux non ferreux	Feuquières-en-Vimeu	80	1		0,009			0,039		

Poursuite du tableau sur la page suivante





N° S3IC	Établissement	Libellé activité	Commune	Département	Source <sup>45</sup>	Dioxines et furanes (en milligrammes)	Plomb (en kilogrammes)	COVNM (en tonnes)	NO <sub>x</sub> (en tonnes)	Poussières totales (en tonnes)	SO <sub>x</sub> (en tonnes)	CO <sub>2</sub> nb (en milliers de tonnes)
0070.00895	DCX CHROME SAS	Métallurgie des autres métaux non ferreux	Marly	59	1	0,91	1,2	0,0064	0,0053	0,2	0,0029	
0051.00477	DECAPAGE DE L' AISNE	Traitement et revêtement des métaux	Morcourt	02	1			0,00036	0,13	0,0012	0,0038	
0070.00438	DILLINGER (ex GTS INDUSTRIES)	Sidérurgie	Dunkerque	59	1			2,5	15	0,45	0,23	68
0051.01524	EJ Picardie	Fabrication d'autres articles métalliques	Saint-Crépin-Ibouvillers	60	1							34
0070.00510	ENTREPOSE INDUSTRIES (ex CMP DUNKERQUE)	Fabrication d'autres réservoirs, citernes et conteneurs métalliques	Dunkerque	59	1				0,2	0,0018	0,0045	0,13
0070.00469	FONDERIE ET ACIERIE DE DENAIN (FAD)	Fonderie d'acier	Denain	59	1		1,3		1,8	0,52	0,038	
0070.00467	FONDERIES DE LA SCARPE	Fonderie de fonte	Saint-Laurent-Blangy	62	1					0,0082		
0070.00688	FORGITAL-DEMBIERMONT SAS	Forge, estampage, matricage ; métallurgie des poudres	Hautmont	59	1				12		0,096	11
0070.00720	Ferroglobe Manganèse France SAS	Sidérurgie	Grande-Synthe	59	1	6,9	87	5,6	106	34	256	197
0070.01856	ISOCAB FRANCE SA	Profilage à froid par formage ou pliage	Grande-Synthe	59	1			1,8				
0070.00851	LAMINES MARCHANDS EUROPEENS (LME)	Sidérurgie	Trith-Saint-Léger	59	1	1 000	489	25		40		67
0070.00960	LASSARAT	Traitement et revêtement des métaux	Noyelles-lès-Seclin	59	1			15				
0051.01171	LE PLOMB FRANCAIS	Métallurgie du plomb, du zinc ou de l'étain	Estrées-Saint-Denis	60	1		3,1			0,28		
0070.00849	LONGORACCORD	Fabrication de tubes, tuyaux, profilés creux et accessoires correspondants en acier	La Longueville	59	1			0,005	0,049	0,036	0,0039	
0051.04064	MAUSER FRANCE	Fabrication de fûts et emballages métalliques similaires	Montataire	60	1			1,1				
0051.01264	Montupet Laigneville	Fonderie de métaux légers	Laigneville	60	1			54				
0038.01923	NORD ALU LAQUAGE	Traitement et revêtement des métaux	Godewaersvelde	59	1				0,79	0,0023	3,1	
0070.00870	NORD CHROME SAS	Traitement et revêtement des métaux	Grande-Synthe	59	1			0,11				
0070.01070	NORDTOLE Conteneurs et Systèmes	Fabrication d'autres réservoirs, citernes et conteneurs métalliques	Saint-Amand-les-Eaux	59	1			2,3	0,36		0,24	
0070.00821	NYRSTAR FRANCE	Métallurgie du plomb, du zinc ou de l'étain	Auby	59	1				68	6,4	288	26
0070.00535	Nexans France - atelier coulée	Métallurgie du cuivre	Lens	62	1	0,61		45		0,48		
					2				2,9		1,1	

Poursuite du tableau sur la page suivante





N° S3IC	Établissement	Libellé activité	Commune	Département	Source <sup>45</sup>	Dioxines et furanes (en milligrammes)	Plomb (en kilogrammes)	COVNM (en tonnes)	NO <sub>x</sub> (en tonnes)	Poussières totales (en tonnes)	SO <sub>x</sub> (en tonnes)	CO <sub>2</sub> nb (en milliers de tonnes)
0070.00783	OUTINORD	Fabrication de structures métalliques et de parties de structures	Saint-Amand-les-Eaux	59	1			13				
0070.02134	PANDROL ex-RAILTECH INTERNATIONAL	Sidérurgie	Raismes	59	1			46		0,37		
0070.00750	RECYTECH	Métallurgie du plomb, du zinc ou de l'étain	Fouquières-lès-Lens	62	1	6,1	98	2,3	55	2,9	113	76
0070.00749	REFINAL INDUSTRIES	Métallurgie de l'aluminium	Lille	59	1							21
0051.01072	REGEAL	Fabrication d'autres articles métalliques	Compiègne	60	1				13	0,52	0,51	14
0070.02398	SAARSTAHL ASCOVAL	Sidérurgie	Saint-Saulve	59	1	6,9	32	0,051	24	5,8	0,22	54
0051.00790	SGI	Traitement et revêtement des métaux	Villers-Cotterêts	02	1			0,01	0,17			
0051.00663	SOCIETE INDUSTRIELLE DES FONTES	Fonderie de fonte	Saint-Quentin	02	1		0,31			0,46		
0070.00949	SPECITUBES SAS	Fabrication de tubes, tuyaux, profilés creux et accessoires correspondants en acier	Samer	62	1			4,7				
0070.03219	STAUB FONDERIE	Fabrication d'articles métalliques ménagers	Merville	59	1	0,047	1,4	0,51	0,16	0,096	2,8	
0051.00189	TATA STEEL BATIMENTS ET SYSTEMES SAS	Profilage à froid par formage ou pliage	Chauny	02	1			3,3				
0070.01833	TATA STEEL MAUBEUGE SAS	Sidérurgie	Maubeuge	59	1		1,5	128	40	0,33	0,74	49
0070.02377	THYSSEN KRUPP ELECTRICAL STEEL UGO	Sidérurgie	Isbergues	62	1			8,0	15	0,39	0,13	0,0011
0070.00631	VALLOUREC OIL AND GAS FRANCE	Fabrication de tubes, tuyaux, profilés creux et accessoires correspondants en acier	Aulnoye-Aymeries	59	1			48	0,000000065	0,000000069	0,000000026	
0070.03839	VM BUILDING SOLUTIONS SAS (ex UMICORE)	Métallurgie du plomb, du zinc ou de l'étain	Auby	59	1		2,2			0,17		
0070.00632	VTFR Tuberie (ex V&M France - TUBERIE)	Fabrication de tubes, tuyaux, profilés creux et accessoires correspondants en acier	Saint-Saulve	59	1			0,23	4,2	22	1,4	5,2
0070.00633	VTFR Tuberie d'Aulnoye	Fabrication de tubes, tuyaux, profilés creux et accessoires correspondants en acier	Aulnoye-Aymeries	59	1			0,16	5,7	0,55	0,36	16

45. 1 = GEREP

2 = Modification à dire d'expert





## Rejets atmosphériques par secteur industriel

Textile, habillement, cuir &amp; peaux :

N° S3IC	Établissement	Libellé activité	Commune	Département	Source <sup>46</sup>	Dioxines et furanes (en milligrammes)	Plomb (en kilogrammes)	COVNM (en tonnes)	NO <sub>x</sub> (en tonnes)	Poussières totales (en tonnes)	SO <sub>x</sub> (en tonnes)	CO <sub>2</sub> nb (en milliers de tonnes)
0070.00575	DICKSON CONSTANT	Tissage	Wasquehal	59	1				2,5		0,023	2,3
0070.00578	DOUNOR	Fabrication de non-tissés, sauf habillement	Neuville-en-Ferrain	59	1			26				
0070.00803	PGI	Fabrication de non-tissés, sauf habillement	Bailleul	59	1			7,4	6,6	0,099	0,055	6,2
0051.00918	SPONTEX	Fabrication d'autres textiles techniques et industriels	Beauvais	60	1			359	30	0,45	0,25	28

47. 1 = GEREP





## 2 Les rejets dans les eaux

**Source des données :** GEREP, IREP, GIDAF (industrie), AUTOSTEP (stations d'épuration urbaines).

Les données sont reproduites sous la responsabilité des déclarants ; l'algorithme constituant les émissions des industries donne la priorité aux données issues du logiciel GIDAF devant celles issues du registre national. Les émissions évaluées à partir du logiciel GIDAF peuvent être calculées soit par la somme des valeurs journalières, soit par la moyenne des valeurs multipliée par la période de rejet estimé (laquelle est elle-même estimée soit à partir des déclarations, soit à partir du nombre de jours travaillés ; à défaut, il est pris égal au nombre de jours dans l'année). Une relecture est effectuée en dernier lieu de manière à corriger les anomalies résiduelles.

Les fichiers de l'algorithme sont tenus à la disposition du public sur simple demande au format brut (langage python 2.7).

Les rejets pris en considération dans cette section sont entendus au sens strict : les flux de substances liés aux eaux en entrée de process ne sont pas déduits des rejets.

---

2.1	Les émissions de demande biochimique en oxygène à cinq jours . . . . .	72
2.2	Les émissions de demande chimique en oxygène . . . . .	78
2.3	Les émissions de matières en suspension . . . . .	84
2.4	Les émissions d'azote global . . . . .	90
2.5	Les émissions de phosphore total . . . . .	96
2.6	Les émissions déclarées par secteur industriel . . . . .	102

---





### Quelques repères sur la pollution des eaux

La directive européenne 2000/60/CE du 23 octobre 2000, dite « directive Cadre sur l'eau », définit la pollution comme « l'introduction directe ou indirecte, par suite de l'activité humaine, de substances ou de chaleur dans l'air, l'eau ou le sol, susceptibles de porter atteinte à la santé humaine ou à la qualité des écosystèmes aquatiques ou des écosystèmes terrestres dépendant directement des écosystèmes aquatiques, qui entraînent des détériorations aux biens matériels, une détérioration ou une entrave à l'agrément de l'environnement ou à d'autres utilisations légitimes de ce dernier ».

Cette pollution peut apparaître dans les fossés, les rivières, les fleuves, les canaux, les marais, les lacs, la mer, les eaux souterraines.

Les trois sources principales de la pollution de l'eau sont :

- les rejets urbains résultant de la collecte et du traitement éventuel des eaux usées des ménages, des locaux recevant du public, des commerces, ainsi que du ruissellement des eaux pluviales dans les zones urbaines ;
- les rejets agricoles résultant de la percolation des eaux de pluies dans les sols, de l'épandage de produits chimiques sur les sols, des activités maraîchères et d'élevage ;
- les rejets industriels.

Les conséquences de cette pollution peuvent être classées en trois catégories principales :

- les conséquences sanitaires ont trait à la santé de la population humaine et peuvent être liées à l'ingestion d'eau, de poissons, etc., mais aussi au simple contact avec le milieu aquatique ;
- les conséquences écologiques concernent la dégradation du milieu biologique. Elles se mesurent en comparant l'état du milieu pollué par rapport à ce qu'il aurait été sans pollution ;
- les conséquences esthétiques sont, par définition, les plus perceptibles, et ce sont donc celles dont les riverains et le grand public auront, en premier, conscience.

Les phénomènes de pollution se traduisent généralement par des modifications des caractéristiques physico-chimiques du milieu récepteur.





## 2.1 Les émissions de demande biochimique en oxygène à cinq jours

### Origines et effets

Les rejets renfermant des substances organiques sont à l'origine d'une consommation de l'oxygène présent dans le milieu aquatique qui les reçoit. Ils peuvent, s'ils sont trop abondants, tuer le poisson par asphyxie. Une pollution par les matières organiques peut se caractériser par différents paramètres dont la demande biochimique en oxygène au bout de cinq jours ou DBO5 : elle exprime la quantité d'oxygène nécessaire à la destruction ou à la dégradation des matières organiques d'une eau par les micro-organismes du milieu.

Pour une eau naturelle superficielle (rivière, étang, etc.), ce paramètre traduit la consommation d'oxygène relative au phénomène d'auto-épuration. Le dosage de la DBO5, qui traduit l'effet des transformations biochimiques relatives à la majeure partie des composés carbonés, est réalisé par comparaison entre la teneur initiale en oxygène dissous et la teneur résiduelle dans l'effluent après incubation à l'obscurité pendant cinq jours à 20°C. Les valeurs de DBO5 mesurées dans l'industrie peuvent être très faibles pour des eaux résiduaires peu biodégradables et aller jusqu'à plusieurs grammes par litre dans des secteurs comme l'agro-alimentaire. Les flux de DBO5 peuvent s'exprimer en équivalent habitant (article R. 2224-6 du code général des collectivités territoriales : 60 g de DBO5/jour soit 21,6 kg de DBO5/an).

Les émissions industrielles dans les eaux déclarées de 2016 à 2021 (rejets résiduels au milieu) :

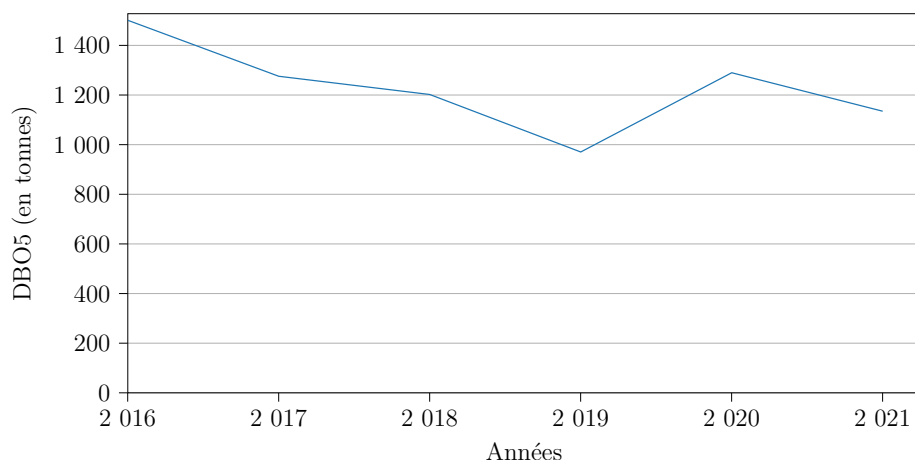

Année	Émissions (tonnes)	Évolution	Évolution à périmètre constant <sup>48</sup>
2016	1 501		
2017	1 276	- 15,0 %	- 8,8 %
2018	1 202	- 5,8 %	- 5,1 %
2019	970	- 19,3 %	- 24,1 %
2020	1 290	+ 32,9 %	+ 32,4 %
2021	1 135	- 12,0 %	- 20,3 %

48. Évolution tenant compte des seules entreprises présentes en années N et N-1







### Carte des émissions 2021 :

DBO5 : rejets directs (2021)

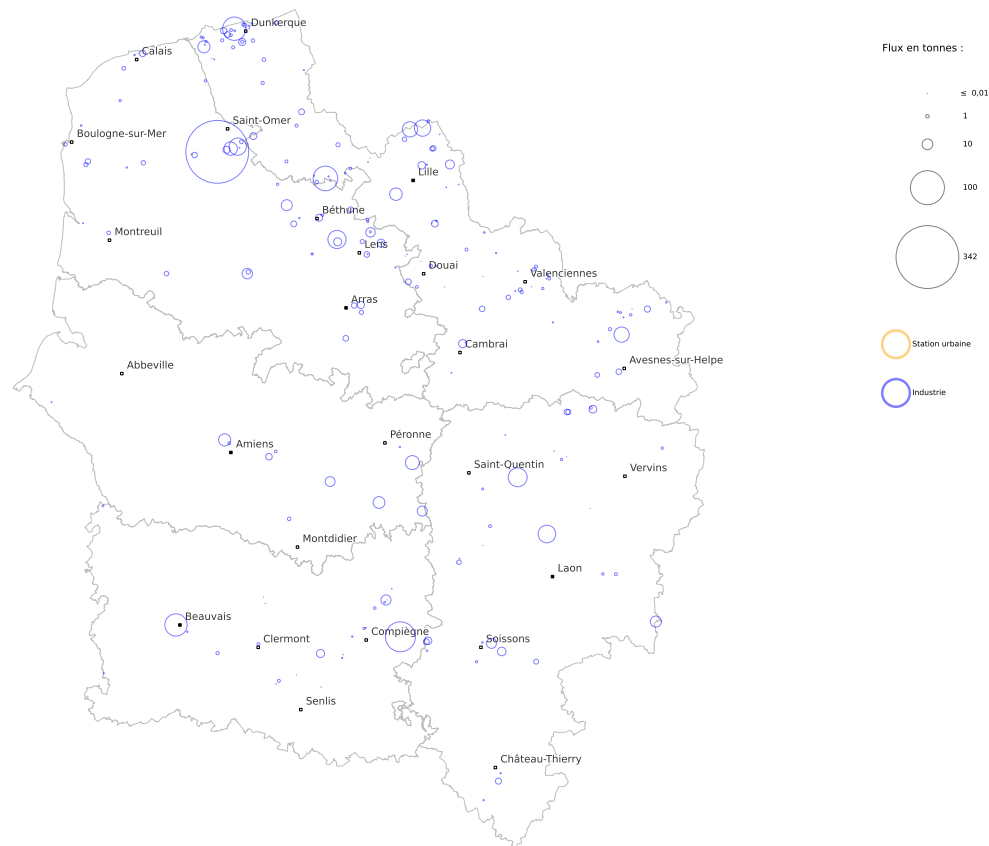



## Les émissions industrielles déclarées par secteurs d'activité (rejets résiduels au milieu) :

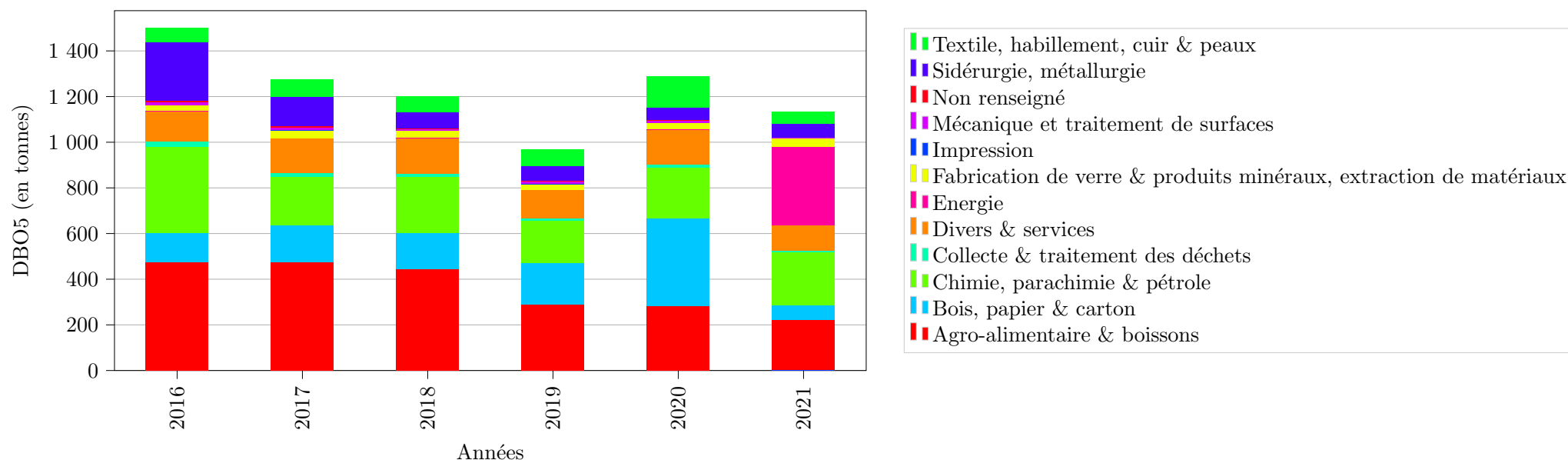

Secteur d'activité	2016	2017	2018	2019	2020	2021
Agro-alimentaire & boissons	31,6 %	37,3 %	37,0 %	30,0 %	21,8 %	19,5 %
Bois, papier & carton	8,4 %	12,6 %	13,0 %	18,6 %	29,7 %	5,9 %
Chimie, parachimie & pétrole	25,1 %	16,5 %	20,7 %	19,1 %	17,2 %	20,3 %
Collecte & traitement des déchets	1,8 %	1,5 %	0,9 %	1,0 %	1,3 %	0,6 %
Divers & services	8,8 %	11,8 %	13,1 %	12,9 %	11,7 %	9,9 %
Energie	0,2 %	0,1 %	0,1 %	0,2 %	0,1 %	30,3 %
Fabrication de verre & produits minéraux, extraction de matériaux	1,6 %	2,7 %	2,6 %	2,5 %	2,3 %	3,0 %
Impression	0,0 %	0,0 %	0,0 %	0,0 %	0,0 %	
Mécanique et traitement de surfaces	0,9 %	1,0 %	0,7 %	1,2 %	0,8 %	0,6 %
Non renseigné	0,2 %	0,3 %	0,1 %	0,1 %	0,2 %	0,0 %
Sidérurgie, métallurgie	17,2 %	10,3 %	6,0 %	6,9 %	4,2 %	5,2 %
Textile, habillement, cuir & peaux	4,1 %	5,8 %	5,7 %	7,6 %	10,7 %	4,7 %





## Les 26 établissements représentant 80 % des rejets industriels déclarés :

N° S3IC	Établissement	Dpt	Commune	Activité	DBO5 (rejet final au milieu en kg)					Évolution <sup>49</sup>	
					2016	2017	2018	2019	2020		2021
0283.00009	WIZPAPER CHAUFFERIE (ex Arjowiggins)	62	Wizernes	Energie						342 185	
0051.05788	WEYLICHEM LAMOTTE (ex CLARIANT SFC)	60	Trosly-Breuil	Chimie, parachimie & pétrole	20 751	36 842	48 933	34 176	39 083	77 696	↗↗
0070.02546	ROQUETTE Frères	62	Lestrem	Agro-alimentaire & boissons	90 676	184 015	88 661	68 954	54 086	52 600	→
0070.00956	ARCELORMITTAL FRANCE Dunkerque	59	Dunkerque	Sidérurgie, métallurgie	225 677	112 755	46 850	47 091	38 885	47 173	↗↗
0051.00918	SPONTEX	60	Beauvais	Textile, habillement, cuir & peaux	50 134	62 189	52 852	60 157	55 776	43 072	↘↘
0051.00521	TEREOS FRANCE	02	Origny-Sainte-Benoite	Divers & services	39 492	52 305	43 262	30 497	28 185	30 968	↗
0070.00620	VYNOVA MAZINGARBE SAS	62	Mazingarbe	Chimie, parachimie & pétrole	39 029	28 702	32 189	34 545	33 258	28 539	↘
0051.00536	WILLIAM SAURIN	02	Pouilly-sur-Serre	Agro-alimentaire & boissons	9 915	7 793	9 993	18 312	22 768	26 937	↗
0070.00621	ARC FRANCE	62	Arques	Fabrication de verre & produits minéraux, extraction de matériaux	12 900	26 098	22 796	18 845	17 609	25 866	↗↗
0070.00745	AHLSTROM Specialities	59	Bousbecque	Bois, papier & carton	19 539	29 995	28 590	37 346	21 406	23 181	↗
0051.00909	VISKASE	60	Beauvais	Chimie, parachimie & pétrole	21 588	10 119	3,1	742	17 480	22 846	↗↗
0070.00056	CBS SAS.	59	Limont-Fontaine	Divers & services		4 191	12 656	15 038	15 574	20 111	↗↗
0070.00987	VENATOR Pigments France	59	Comines	Chimie, parachimie & pétrole	23 201	23 207	33 396	24 839	31 010	20 071	↘↘
0051.02374	BONDUELLE EUROPE LONG LIFE	80	Estrées-Mons	Divers & services	29 487	30 750	25 423	29 153	46 729	17 060	↘↘
0070.00489	NORPAPER AVOT-VALLEE SAS	62	Saint-Omer	Bois, papier & carton	6 725	8 388	28 975	25 041	18 706	15 584	↘
0070.00905	XPO TANK CLEANING NORD FRANCE	59	Santes	Divers & services	2 156	2 532	9 650	1 697	10 546	13 480	↗↗
0051.01887	METEX NOOVISTAGO (ex AJINOMOTO)	80	Amiens	Chimie, parachimie & pétrole	21 900	13 793	11 696	8 847	10 474	12 838	↗↗
0070.00481	HSWT (ex HYET SWEET)	59	Gravelines	Chimie, parachimie & pétrole	1 975	7 554	10 901	7 983	11 084	12 818	↗
0051.02404	TEREOS STARCH & SWEETENER EUROPE	80	Mesnil-Saint-Nicaise	Agro-alimentaire & boissons	10 563	13 883	11 517	11 253	9 337	12 028	↗↗
0051.00293	EVERBAL PAPETERIE	02	Évergnicourt	Bois, papier & carton	20 829	15 787	18 765	23 733	20 013	10 627	↘↘
0070.00936	TEREOS Sucrerie de Lillers	62	Lillers	Agro-alimentaire & boissons	11 607	11 679	9 918	16 637	20 616	10 432	↘↘

Poursuite du tableau sur la page suivante





N° S3IC	Établissement	Dpt	Commune	Activité	DBO5 (rejet final au milieu en kg)					Évolution <sup>50</sup>	
					2016	2017	2018	2019	2020		2021
0070.01103	Com. de communes du Ternois (ex Mairie )	62	Saint-Pol-sur-Ternoise	Divers & services	15 922	7 694	14 411	7 846	10 362	9 455	↘
0051.05839	SYNTHOMER (ex HEXION MOMENTIVE)	60	Ribécourt-Dreslincourt	Chimie, parachimie & pétrole	4 667	5 056	4 146	3 784	6 954	8 949	↗↗
0051.00114	TEREOS FRANCE (BUCY)	02	Bucy-le-Long	Agro-alimentaire & boissons	10 392	9 400	7 306	8 143	9 654	8 747	↘
0051.02297	EVONIK REXIM ham	80	Ham	Chimie, parachimie & pétrole	3 317	6 853	6 954	5 244	6 801	8 692	↗↗
0051.02490	SITPA Rosieres	80	Rosières-en-Santerre	Agro-alimentaire & boissons	8 762	11 896	15 274	7 507	6 063	8 403	↗↗

50. ↗↗ = hausse supérieure à 20 %

↗ = hausse comprise entre 5 et 20 %

→ = évolution inférieure à 5 % à la hausse ou à la baisse

↘ = baisse comprise entre 5 et 20 %

↘↘ = baisse supérieure à 20 %







## 2.2 Les émissions de demande chimique en oxygène

### Origines et effets

Les rejets renfermant des substances organiques sont à l'origine d'une consommation de l'oxygène présent dans le milieu aquatique qui les reçoit. Ils peuvent, s'ils sont trop abondants, tuer le poisson par asphyxie. Une pollution par les matières organiques peut se caractériser par différents paramètres dont la demande chimique en oxygène : elle représente la quantité d'oxygène consommée, exprimée en milligrammes par litre, par les matières oxydables chimiquement contenues dans un effluent. Selon la méthode normalisée, il s'agit de l'oxydation par un excès de dichromate de potassium ( $K_2Cr_2O_7$ ) en milieu acide, des matières oxydables contenues dans l'effluent.

La DCO constitue un précieux indicateur de la présence de polluants dans les eaux résiduaires. Elle est représentative de la majeure partie des composés organiques mais également de sels minéraux oxydables (sulfures, chlorures, etc.). Les eaux résiduaires industrielles peuvent fréquemment atteindre des valeurs de plusieurs grammes par litre en demande chimique en oxygène.

### Les émissions industrielles dans les eaux déclarées de 2016 à 2021 (rejets résiduels au milieu) :

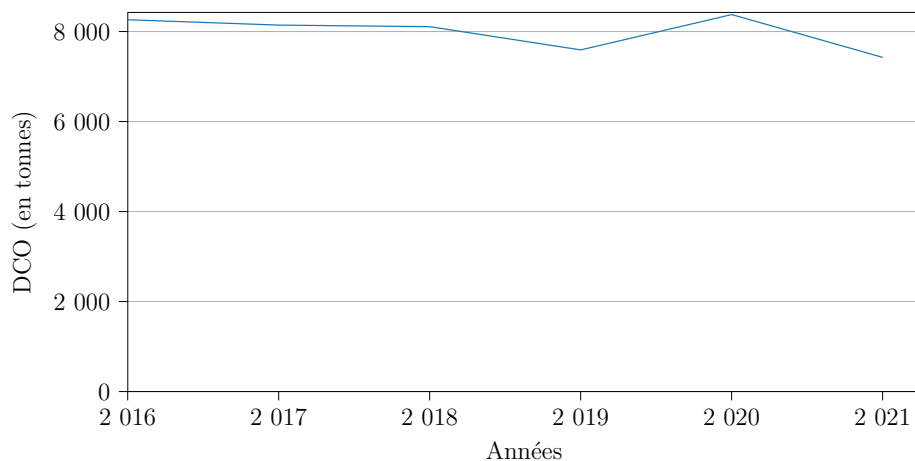

Année	Émissions (tonnes)	Évolution	Évolution à périmètre constant <sup>51</sup>
2016	8 261		
2017	8 143	- 1,4 %	+ 1,9 %
2018	8 108	- 0,4 %	+ 0,7 %
2019	7 592	- 6,4 %	- 8,8 %
2020	8 377	+ 10,3 %	+ 9,8 %
2021	7 425	- 11,4 %	- 10,7 %

51. Évolution tenant compte des seules entreprises présentes en années N et N-1





### Carte des émissions 2021 :

DCO : rejets directs (2021)

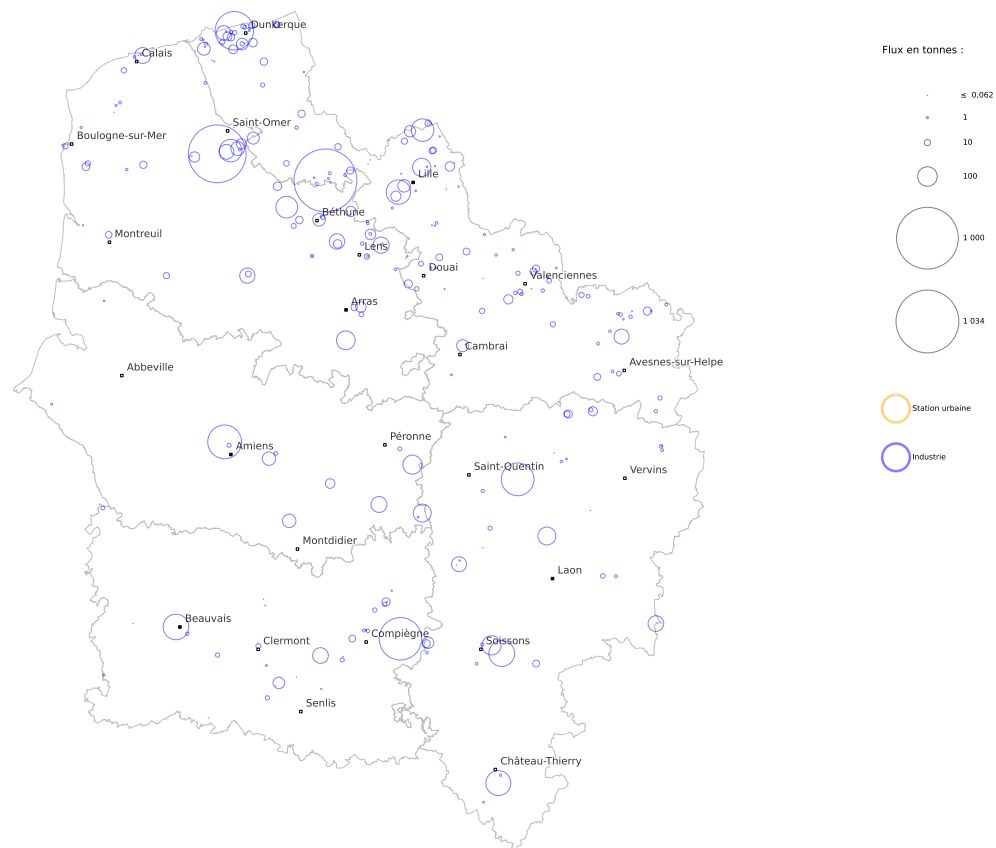

  
**PRÉFET  
DE LA RÉGION  
HAUTS-DE-FRANCE**  
*Liberté  
Égalité  
Fraternité*

Direction régionale de l'environnement,  
de l'aménagement et du logement

Fond cartographique : IGN Geofia 8 / Admin Express  
Données industrielles : DREAL d'après registre national des émissions polluantes et des déchets, logiciel GIDAF  
Données stations : DREAL d'après services de police de l'eau départementaux (DDT(M)/DRIEE)  
Réalisation : Thomas Grandjean, service Information, Développement Durable et Evaluation Environnementale





Les émissions industrielles déclarées par secteurs d'activité (rejets résiduels au milieu) :

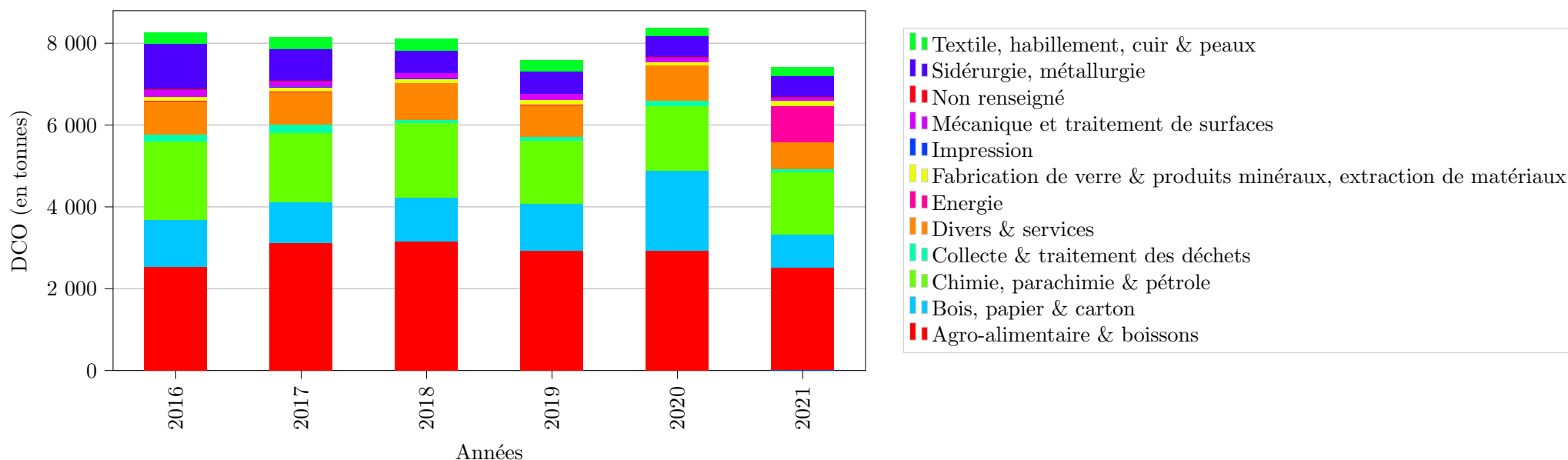

Secteur d'activité	2016	2017	2018	2019	2020	2021
Agro-alimentaire & boissons	30,8 %	38,4 %	39,0 %	38,7 %	35,1 %	33,9 %
Bois, papier & carton	13,9 %	12,2 %	13,1 %	14,9 %	23,2 %	10,8 %
Chimie, parachimie & pétrole	23,1 %	20,8 %	22,5 %	20,3 %	18,8 %	20,8 %
Collecte & traitement des déchets	2,2 %	2,4 %	1,1 %	1,3 %	1,8 %	0,8 %
Divers & services	9,7 %	9,8 %	11,1 %	10,1 %	10,2 %	9,0 %
Energie	0,2 %	0,1 %	0,1 %	0,1 %	0,0 %	11,9 %
Fabrication de verre & produits minéraux, extraction de matériaux	1,1 %	1,4 %	1,2 %	1,7 %	1,0 %	1,7 %
Impression	0,0 %	0,0 %	0,0 %	0,0 %	0,0 %	
Mécanique et traitement de surfaces	2,1 %	1,7 %	1,6 %	1,8 %	1,1 %	1,2 %
Non renseigné	0,2 %	0,2 %	0,1 %	0,1 %	0,4 %	0,1 %
Sidérurgie, métallurgie	13,3 %	9,4 %	6,7 %	7,1 %	5,9 %	6,9 %
Textile, habillement, cuir & peaux	3,4 %	3,6 %	3,6 %	3,7 %	2,5 %	3,0 %







## Les 37 établissements représentant 80 % des rejets industriels déclarés :

N° S3IC	Établissement	Dpt	Commune	Activité	DCO (rejet final au milieu en kg)					Évolution <sup>52</sup>	
					2016	2017	2018	2019	2020		2021
0070.02546	ROQUETTE Frères	62	Lestrem	Agro-alimentaire & boissons	700 074	1 359 412	1 084 889	1 123 862	1 066 588	1 034 245	→
0283.00009	WIZPAPER CHAUFFERIE (ex Arjowiggins)	62	Wizernes	Energie						873 924	
0051.05788	WEYLICHEM LAMOTTE (ex CLARIANT SFC)	60	Trosly-Breuil	Chimie, parachimie & pétrole	260 420	405 546	471 167	371 910	394 022	472 322	↗
0070.00956	ARCELORMITTAL FRANCE Dunkerque	59	Dunkerque	Sidérurgie, métallurgie	947 966	620 417	362 883	397 248	365 864	385 709	↗
0051.01887	METEX NOOVISTAGO (ex AJINOMOTO)	80	Amiens	Chimie, parachimie & pétrole	319 676	286 276	340 502	250 420	244 903	298 764	↗↗
0051.00521	TEREOS FRANCE	02	Origny-Sainte-Benoite	Divers & services	298 395	335 300	382 884	285 589	292 768	280 669	→
0051.00757	SAICA PAPER FRANCE (ROCHETTE VENIZEL)	02	Venizel	Bois, papier & carton	247 928	166 513	209 722	201 996	185 725	176 128	↘
0051.00918	SPONTEX	60	Beauvais	Textile, habillement, cuir & peaux	173 619	223 191	220 662	217 856	163 459	171 955	↗
0051.00143	WEPA GREENFIELD SAS	02	Château-Thierry	Bois, papier & carton	259 042	178 679	196 886	123 185	184 501	162 651	↘
0070.01045	CARGILL HAUBOURDIN SAS	59	Haubourdin	Agro-alimentaire & boissons	228 996	78 905	253 514	227 677	281 517	155 321	↘↘
0070.00489	NORPAPER AVOT-VALLEE SAS	62	Saint-Omer	Bois, papier & carton	67 010	68 807	82 799	99 702	147 738	133 630	↘
0070.00745	AHLSTROM Specialities	59	Bousbecque	Bois, papier & carton	113 244	112 908	128 835	135 250	72 415	132 948	↗↗
0070.00936	TEREOS Sucrierie de Lillers	62	Lillers	Agro-alimentaire & boissons	110 174	82 478	78 083	96 654	144 456	122 887	↘
0051.00114	TEREOS FRANCE (BUCY)	02	Bucy-le-Long	Agro-alimentaire & boissons	81 678	79 874	86 160	106 240	103 470	96 828	↘
0051.02374	BONDUELLE EUROPE LONG LIFE	80	Estrées-Mons	Divers & services	154 400	129 557	135 230	133 480	200 994	95 285	↘↘
0070.00656	TEREOS Sucrierie de Boiry	62	Boiry-Sainte-Rictrude	Agro-alimentaire & boissons						91 436	
0070.01176	LESAFFRE (Société Industrielle)	59	Marcq-en-Barœul	Agro-alimentaire & boissons	81 404	73 129	82 899	143 223	175 986	86 804	↘↘
0051.02297	EVONIK REXIM ham	80	Ham	Chimie, parachimie & pétrole	32 959	56 972	59 118	63 706	69 954	85 019	↗↗
0051.00536	WILLIAM SAURIN	02	Pouilly-sur-Serre	Agro-alimentaire & boissons	43 477	32 689	40 029	65 159	108 364	84 193	↘↘
0051.00909	VISKASE	60	Beauvais	Chimie, parachimie & pétrole	81 962	36 345	18	2 724	62 619	83 359	↗↗
0070.00846	McCain ALIMENTAIRE	62	Harnes	Agro-alimentaire & boissons	128 205	305 145	100 626	117 457	95 896	68 428	↘↘

Poursuite du tableau sur la page suivante





N° S3IC	Établissement	Dpt	Commune	Activité	DCO (rejet final au milieu en kg)					Évolution <sup>53</sup>	
					2016	2017	2018	2019	2020		2021
0051.02404	TEREOS STARCH & SWEETENER EUROPE	80	Mesnil-Saint-Nicaise	Agro-alimentaire & boissons	70 890	78 300	82 352	75 554	71 265	66 230	↘
0070.00979	INTEROR	62	Calais	Chimie, parachimie & pétrole	71 617	90 505	105 206	82 494	73 103	65 932	↘
0051.01029	TEREOS FRANCE	60	Chevrières	Agro-alimentaire & boissons	48 526	53 414	44 379	61 306	56 816	64 594	↗
0051.00293	EVERBAL PAPETERIE	02	Évergnicourt	Bois, papier & carton	98 029	103 088	85 050	116 915	85 356	64 186	↘↘
0070.00620	VYNOVA MAZINGARBE SAS	62	Mazingarbe	Chimie, parachimie & pétrole	88 120	75 081	65 739	74 906	69 933	62 253	↘
0070.01103	Com. de communes du Ternois (ex Mairie )	62	Saint-Pol-sur-Ternoise	Divers & services	83 871	64 901	87 378	69 693	65 296	60 475	↘
0070.00056	CBS SAS.	59	Limont-Fontaine	Divers & services		17 029	46 741	46 318	53 120	58 648	↗
0051.00190	DSP France SAS (ex DOW FRANCE)	02	Chauny	Chimie, parachimie & pétrole	115 839	107 941	76 128	81 093	79 918	58 469	↘↘
0070.00490	RDM BLENDÉCQUES SAS	62	Saint-Omer	Bois, papier & carton	61 624	80 289	113 301	107 485	145 006	57 493	↘↘
0070.00794	VERSALIS FRANCE SAS Dunes	59	Dunkerque	Chimie, parachimie & pétrole	54 679	56 164	44 041	58 825	60 105	54 988	↘
0070.00621	ARC FRANCE	62	Arques	Fabrication de verre & produits minéraux, extraction de matériaux	27 703	54 907	27 008	29 594	24 734	49 702	↗↗
0051.02078	Ds Smith Packaging Contoire Hamel	80	Trois-Rivières	Bois, papier & carton	27 179	55 159	65 431	70 893	57 824	47 351	↘
0051.02581	ROQUETTE FRERES	80	Vecquemont	Agro-alimentaire & boissons	77 375	73 089	70 818	57 153	52 336	47 078	↘
0070.00481	HSWT (ex HYET SWEET)	59	Gravelines	Chimie, parachimie & pétrole	16 228	33 433	35 689	24 011	37 897	42 543	↗
0070.00661	MC CAIN ALIMENTAIRE	62	Béthune	Agro-alimentaire & boissons	36 050	43 261	40 281	48 758	37 525	41 738	↗
0070.00776	Kuhlmann France	59	Loos	Chimie, parachimie & pétrole	65 876	65 093	59 686	44 713	36 130	41 143	↗

53. ↗↗ = hausse supérieure à 20 %

↗ = hausse comprise entre 5 et 20 %

↔ = évolution inférieure à 5 % à la hausse ou à la baisse

↘ = baisse comprise entre 5 et 20 %

↘↘ = baisse supérieure à 20 %







## 2.3 Les émissions de matières en suspension

### Origines et effets

L'importance des matières en suspension dans l'eau réduit la luminosité et abaisse la productivité du milieu récepteur du fait, en particulier, d'une chute de l'oxygène dissous consécutive à une réduction des phénomènes de photosynthèse et est préjudiciable à la vie aquatique. Les effets mécaniques des matières en suspension sont également importants.

Les matières en suspension sont de nature à engendrer des maladies chez le poisson et même l'asphyxie par colmatage des branchies. Par ailleurs, les matières décantables sédimentent dans les zones de frayes et réduisent les possibilités de développement des végétaux et des invertébrés de fond (agissant ainsi sur l'équilibre global de la chaîne alimentaire du système aquatique), posant ainsi un problème d'entretien des cours d'eau. Les matières en suspension sont mesurées par pesée après filtration ou centrifugation et séchage à 105°C. Les procédés de séparation par filtration font appel à des disques en fibres de verre dont la mise en oeuvre fait partie intégrante du mode opératoire. La méthode par centrifugation est plus particulièrement réservée au cas où les méthodes par filtration ne sont pas applicables par suite d'un risque élevé de colmatage des filtres.

Les MES comprennent :

- les matières décantables : elles correspondent aux MES qui se déposent au repos pendant une durée fixée conventionnellement à deux heures. Elles sont mesurées par lecture directe du volume occupé au fond d'un cône de décantation que constitue le décantat ;
- les matières colloïdales : elles représentent la différence entre les MES et les matières décantables.

Les matières en suspension sont aussi constituées de matières minérales et de matières organiques, ou matières volatiles en suspension (MVS).

### Les émissions industrielles dans les eaux déclarées de 2016 à 2021 (rejets résiduels au milieu) :

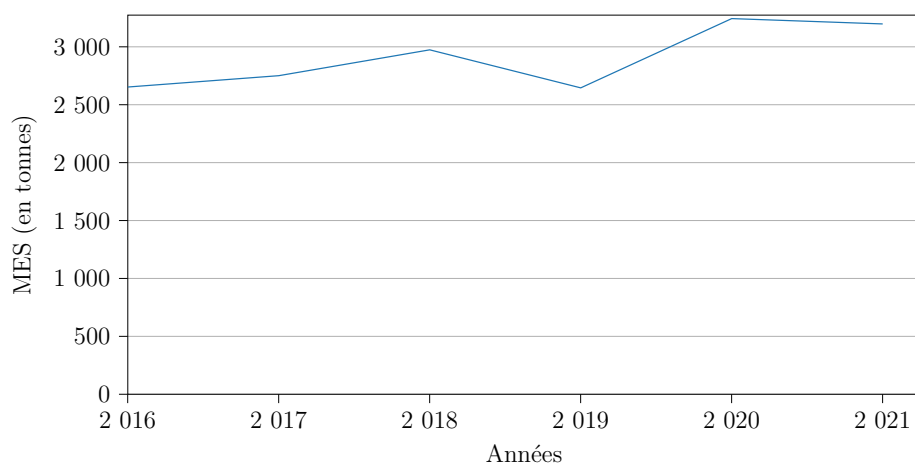

Année	Émissions (tonnes)	Évolution	Évolution à périmètre constant <sup>54</sup>
2016	2 653		
2017	2 751	+ 3,7 %	+ 3,8 %
2018	2 974	+ 8,1 %	+ 8,0 %
2019	2 646	- 11,0 %	- 14,7 %
2020	3 244	+ 22,6 %	+ 20,5 %
2021	3 198	- 1,4 %	+ 3,0 %

54. Évolution tenant compte des seules entreprises présentes en années N et N-1





### Carte des émissions 2021 :

MES : rejets directs (2021)

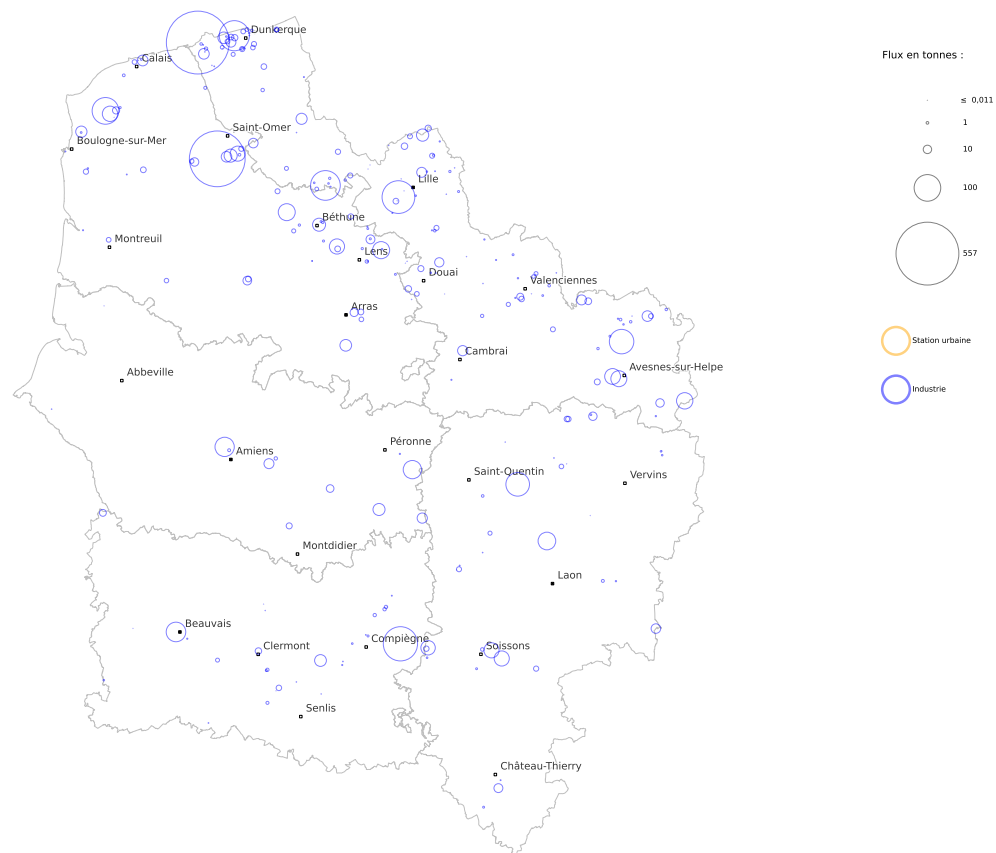

  
**PRÉFET  
DE LA RÉGION  
HAUTS-DE-FRANCE**  
*Liberté  
Égalité  
Fraternité*

Direction régionale de l'environnement,  
de l'aménagement et du logement

Fond cartographique : IGN Geofa 8 / Admin Express  
Données industrielles : DREAL d'après registre national des émissions polluantes et des déchets, logiciel GIDAF  
Données stations : DREAL d'après services de police de l'eau départementaux (DDT(M)/DRIEE)  
Réalisation : Thomas Grandjean, service Information, Développement Durable et Évaluation Environnementale





Les émissions industrielles déclarées par secteurs d'activité (rejets résiduels au milieu) :

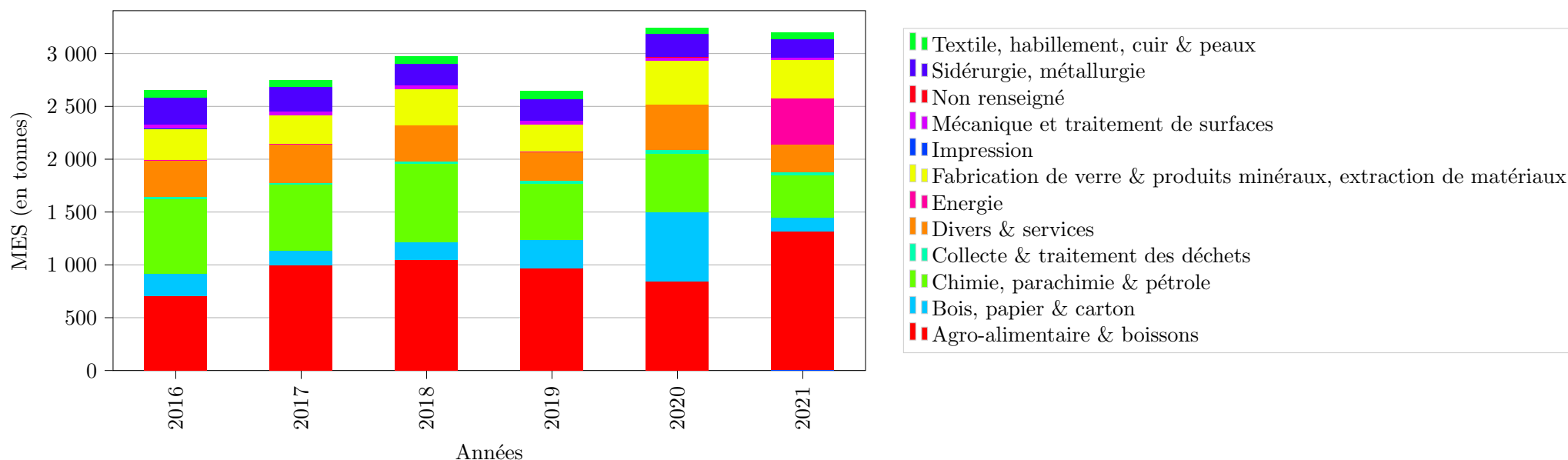

Secteur d'activité	2016	2017	2018	2019	2020	2021
Agro-alimentaire & boissons	26,6 %	36,2 %	35,2 %	36,4 %	26,0 %	41,2 %
Bois, papier & carton	7,9 %	5,0 %	5,5 %	10,4 %	20,2 %	4,1 %
Chimie, parachimie & pétrole	26,5 %	22,7 %	25,1 %	20,1 %	17,1 %	12,5 %
Collecte & traitement des déchets	1,1 %	0,7 %	0,8 %	0,9 %	1,2 %	0,8 %
Divers & services	12,7 %	13,1 %	11,4 %	10,3 %	13,1 %	8,2 %
Energie	0,3 %	0,1 %	0,1 %	0,2 %	0,0 %	13,8 %
Fabrication de verre & produits minéraux, extraction de matériaux	11,2 %	10,0 %	11,5 %	9,7 %	12,8 %	11,2 %
Impression	0,0 %	0,0 %	0,0 %	0,0 %	0,0 %	
Mécanique et traitement de surfaces	1,5 %	1,2 %	1,1 %	1,4 %	0,7 %	0,8 %
Non renseigné	0,1 %	0,1 %	0,0 %	0,0 %	0,2 %	0,0 %
Sidérurgie, métallurgie	9,5 %	8,5 %	6,8 %	7,8 %	6,9 %	5,5 %
Textile, habillement, cuir & peaux	2,7 %	2,2 %	2,4 %	2,8 %	1,7 %	1,9 %





## Les 31 établissements représentant 80 % des rejets industriels déclarés :

N° S3IC	Établissement	Dpt	Commune	Activité	MES (rejet final au milieu en kg)					Évolution <sup>55</sup>	
					2016	2017	2018	2019	2020		2021
0559.00764	AQUANORD ICHTUS	59	Gravelines	Agro-alimentaire & boissons						557 369	
0283.00009	WIZPAPER CHAUFFERIE (ex Arjowiggins)	62	Wizernes	Energie						438 531	
0051.05788	WEYLICHEM LAMOTTE (ex CLARIANT SFC)	60	Trosly-Breuil	Chimie, parachimie & pétrole	50 447	149 682	230 129	156 116	209 484	165 463	↘↘
0070.01045	CARGILL HAUBOURDIN SAS	59	Haubourdin	Agro-alimentaire & boissons	132 823	19 034	140 584	146 968	137 947	151 175	↗
0070.00956	ARCELORMITTAL FRANCE Dunkerque	59	Dunkerque	Sidérurgie, métallurgie	193 517	173 885	129 461	148 321	158 108	128 038	↘
0070.02546	ROQUETTE Frères	62	Lestrem	Agro-alimentaire & boissons	37 665	276 163	204 035	231 750	152 925	124 369	↘
0070.01154	CARRIERES DU BOULONNAIS	62	Ferques	Fabrication de verre & produits minéraux, extraction de matériaux		29 080	79 802	63 058	118 575	100 634	↘
0070.00056	CBS SAS.	59	Limont-Fontaine	Divers & services	91 359	118 560	73 034	74 445	167 900	84 483	↘↘
0051.00521	TEREOS FRANCE	02	Origny-Sainte-Benoite	Divers & services	97 142	118 173	138 413	77 734	60 254	78 626	↗↗
0051.00918	SPONTEX	60	Beauvais	Textile, habillement, cuir & peaux	58 503	53 177	54 673	61 706	50 270	54 030	↗
0051.01887	METEX NOOVISTAGO (ex AJINOMOTO)	80	Amiens	Chimie, parachimie & pétrole	70 694	70 606	71 493	44 067	57 412	52 556	↘
0051.02374	BONDUELLE EUROPE LONG LIFE	80	Estrées-Mons	Divers & services	54 069	55 761	50 273	50 876	111 523	47 211	↘↘
0051.00536	WILLIAM SAURIN	02	Pouilly-sur-Serre	Agro-alimentaire & boissons	36 571	31 915	23 088	39 620	45 994	44 007	→
0070.00846	McCain ALIMENTAIRE	62	Harnes	Agro-alimentaire & boissons	72 831	227 420	76 456	77 998	53 276	41 360	↘↘
0070.00936	TEREOS Sucrerie de Lillers	62	Lillers	Agro-alimentaire & boissons	32 021	21 304	26 725	29 291	51 592	40 667	↘↘
0070.00110	CCM SARL	59	Wallers-en-Fagne	Fabrication de verre & produits minéraux, extraction de matériaux	21 885	3,0	8 532	14 679	23 125	37 810	↗↗
0070.00045	ETABLISSEMENTS BOCAHUT SAS.	59	Haut-Lieu	Fabrication de verre & produits minéraux, extraction de matériaux	55 393	37 734	36 113	4,2	59 495	36 086	↘↘
0070.00024	SCD SARL.	59	Dompierre-sur-Helpe	Fabrication de verre & produits minéraux, extraction de matériaux	14 210	12 217	20 773	30 496	25 631	35 295	↗↗
0070.00364	SAS CARRIERES DE LA VALLEE Heureuse	62	Rinxent	Fabrication de verre & produits minéraux, extraction de matériaux	80 478	55 422	37 110	30 624	38 556	33 289	↘
0070.00620	VYNOVA MAZINGARBE SAS	62	Mazingarbe	Chimie, parachimie & pétrole	46 092	37 518	39 133	46 258	37 414	32 526	↘
0051.00114	TEREOS FRANCE (BUCY)	02	Bucy-le-Long	Agro-alimentaire & boissons	27 244	28 577	29 848	33 362	34 545	32 316	↘

Poursuite du tableau sur la page suivante





N° S3IC	Établissement	Dpt	Commune	Activité	MES (rejet final au milieu en kg)					Évolution <sup>56</sup>	
					2016	2017	2018	2019	2020		2021
0051.00757	SAICA PAPER FRANCE (ROCHETTE VENIZEL)	02	Venizel	Bois, papier & carton	96 806	23 754	32 613	22 089	24 462	32 180	↗↗
0070.00621	ARC FRANCE	62	Arques	Fabrication de verre & produits minéraux, extraction de matériaux	40 639	57 717	44 242	51 143	59 691	32 019	↘↘
0051.00467	ROQUETTE Frères	02	Montigny-Lengrain	Agro-alimentaire & boissons	24 403	21 289	14 483	16 507	23 378	29 314	↗↗
0070.00489	NORPAPER AVOT-VALLEE SAS	62	Saint-Omer	Bois, papier & carton	14 182	11 156	22 481	15 465	14 534	24 220	↗↗
0070.00661	MC CAIN ALIMENTAIRE	62	Béthune	Agro-alimentaire & boissons	27 037	33 621	47 201	47 419	25 474	23 912	↘
0070.00745	AHLSTROM Specialities	59	Bousbecque	Bois, papier & carton	18 540	12 906	14 101	14 525	15 174	21 163	↗↗
0051.00909	VISKASE	60	Beauvais	Chimie, parachimie & pétrole	19 493	8 386	0,43	2 749	14 610	20 749	↗↗
0051.02404	TEREOS STARCH & SWEETENER EUROPE	80	Mesnil-Saint-Nicaise	Agro-alimentaire & boissons	22 119	22 618	20 668	18 259	22 418	20 453	↘
0051.01029	TEREOS FRANCE	60	Chevrières	Agro-alimentaire & boissons	12 776	15 070	13 779	18 223	21 073	19 635	↘
0070.00656	TEREOS Sucrierie de Boiry	62	Boiry-Sainte-Rictrude	Agro-alimentaire & boissons						19 259	

56. ↗↗ = hausse supérieure à 20 %

↗ = hausse comprise entre 5 et 20 %

↔ = évolution inférieure à 5 % à la hausse ou à la baisse

↘ = baisse comprise entre 5 et 20 %

↘↘ = baisse supérieure à 20 %









## 2.4 Les émissions d'azote global

### Origines et effets

L'azote peut se trouver dans les eaux industrielles sous quatre formes, dont la somme constitue l'azote global (NGL) :

- **l'azote organique** ( $R-NH_2$ ) : il peut avoir comme origine la décomposition des déchets organiques (protéines, polypeptides, acides aminés), les rejets organiques d'origine humaine ou animale (urée), les rejets industriels, et notamment ceux de l'industrie des engrais azotés, ou les adjuvants de certains détergents ;
- **l'azote ammoniacal** : selon les conditions du pH, il se trouve dans les eaux sous forme ionisée ( $NH_4^+$ ), peu néfaste vis-à-vis de la faune aquatique, ou sous forme hydratée ( $NH_3$ ) qui, en revanche, peut entraîner de graves conséquences sur les milieux récepteurs du fait de sa toxicité. L'ammoniaque provoque, même à de faibles concentrations, des lésions branchiales chez les poissons, qui limitent les échanges entre le sang et le milieu extérieur. Dans la plupart des eaux superficielles, dont le pH est compris entre 6,5 et 8,5, la plus grande partie de l'azote ammoniacal se trouve sous forme ionisée, donc peu toxique ;
- **les nitrites** : ils peuvent être présents dans l'eau sous forme non ionisée d'acide nitreux ( $HNO_2$ ) ou ionisée ( $NO_2^-$ ). La première forme, qui apparaît dans certaines conditions de température et de pH, est la plus toxique pour les organismes vivants. Dans le sang, les nitrites ont la faculté de se fixer sur l'hémoglobine et de bloquer l'échange en oxygène (méthémoglobine). Les nitroamines (issues de la combinaison des nitrites et des protéines dans le tube digestif) sont soupçonnées d'être cancérigènes ;
- **les nitrates** ( $NO_3^-$ ) : en eux-mêmes, ils semblent peu toxiques vis-à-vis de la faune aquatique. L'azote des nitrates avec, dans une moindre mesure, celui des nitrites et de l'ammoniac, est l'un des éléments nutritifs majeurs des végétaux, dans lesquels il est métabolisé pour fournir essentiellement des protéines, des acides nucléiques et les polymères des parois cellulaires. Les nitrates constituent un facteur d'eutrophisation qui se traduit par une croissance excessive des algues et des plantes et une consommation supplémentaire de l'oxygène dissous, entraînant une dégradation du milieu aquatique. Les nitrates (dont la concentration maximale admissible dans l'eau potable est de 50 mg/l) sont susceptibles d'être réduits en nitrites dans le tube digestif.

Outre sa toxicité intrinsèque, l'azote ammoniacal se transforme en nitrites, puis nitrates (cycle de l'azote) et consomme de l'oxygène. Il contribue donc à des situations d'anoxie ou de sous-oxygénation des milieux aquatiques.

Les émissions industrielles dans les eaux déclarées de 2016 à 2021 (rejets résiduels au milieu) :

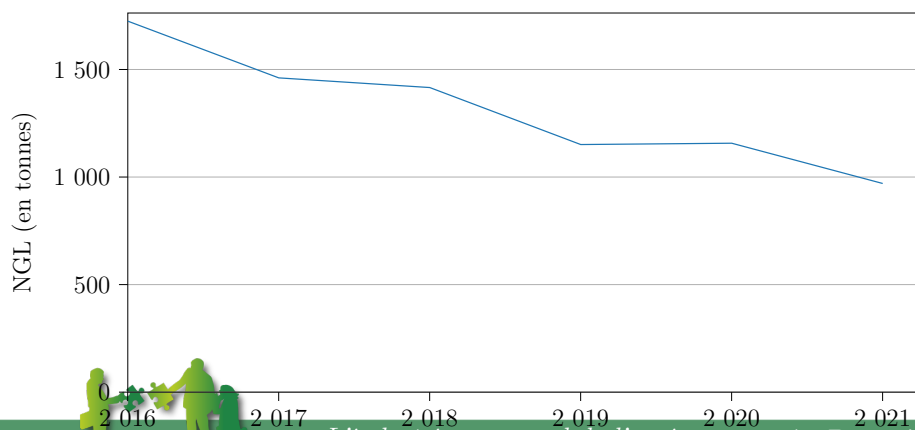

Année	Émissions (tonnes)	Évolution	Évolution à périmètre constant <sup>57</sup>
2016	1 725		
2017	1 461	- 15,3 %	- 13,2 %
2018	1 416	- 3,1 %	- 1,1 %
2019	1 151	- 18,7 %	- 7,8 %
2020	1 157	+ 0,5 %	- 6,3 %
2021	970	- 16,2 %	- 15,8 %



### Carte des émissions 2021 :

NGL : rejets directs (2021)

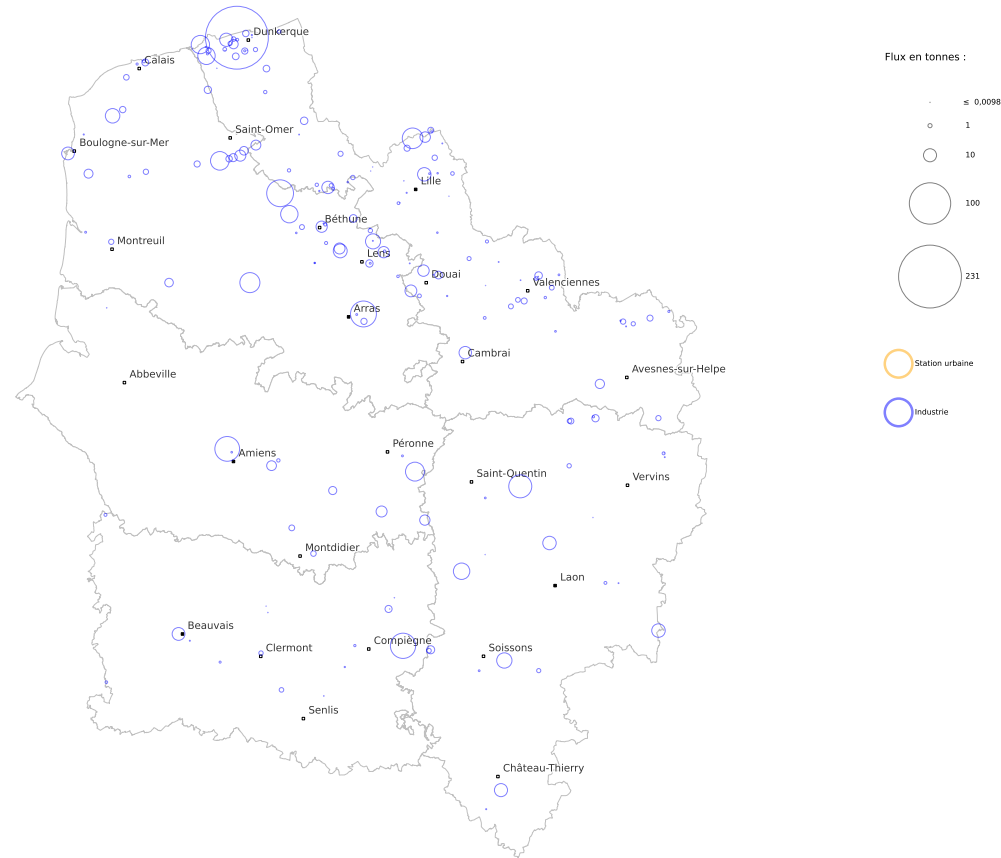

  
**PRÉFET  
DE LA RÉGION  
HAUTS-DE-FRANCE**  
*Liberté  
Égalité  
Fraternité*

Direction régionale de l'environnement,  
de l'aménagement et du logement

Fond cartographique : IGN GeoInfo® / Admin Express  
Données industrielles : DREAL d'après registre national des émissions polluantes et des déchets, logiciel GIDAF  
Données stations : DREAL d'après services de police de l'eau départementaux (DOT(M)/DRIE)  
Réalisation : Thomas Grandjean, service Information, Développement Durable et Évaluation Environnementale





Les émissions industrielles déclarées par secteurs d'activité (rejets résiduels au milieu) :

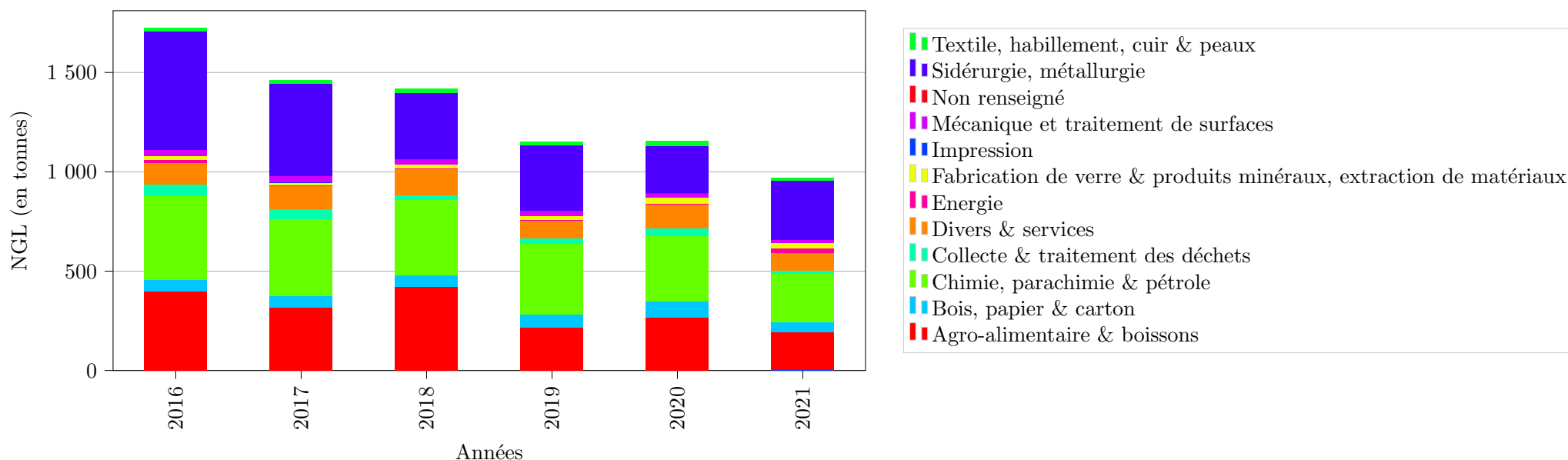

Secteur d'activité	2016	2017	2018	2019	2020	2021
Agro-alimentaire & boissons	23,1 %	21,7 %	29,7 %	18,9 %	23,1 %	20,0 %
Bois, papier & carton	3,4 %	4,0 %	4,1 %	5,6 %	6,8 %	5,3 %
Chimie, parachimie & pétrole	24,3 %	26,5 %	26,9 %	31,0 %	28,7 %	24,9 %
Collecte & traitement des déchets	3,6 %	3,3 %	1,8 %	2,4 %	3,2 %	1,4 %
Divers & services	6,2 %	8,1 %	9,3 %	7,8 %	10,5 %	9,4 %
Energie	1,0 %	0,4 %	0,3 %	0,3 %	0,3 %	2,3 %
Fabrication de verre & produits minéraux, extraction de matériaux	1,0 %	0,8 %	1,1 %	1,8 %	2,7 %	2,6 %
Impression	0,0 %	0,0 %	0,0 %	0,0 %	0,0 %	
Mécanique et traitement de surfaces	1,8 %	2,1 %	2,0 %	2,3 %	1,9 %	1,9 %
Non renseigné	0,1 %	0,0 %	0,0 %	0,1 %	0,1 %	0,0 %
Sidérurgie, métallurgie	34,7 %	31,9 %	23,4 %	28,5 %	20,5 %	30,8 %
Textile, habillement, cuir & peaux	0,9 %	1,1 %	1,4 %	1,5 %	2,3 %	1,2 %





## Les 35 établissements représentant 81 % des rejets industriels déclarés :

N° S3IC	Établissement	Dpt	Commune	Activité	NGL (rejet final au milieu en kg)					Évolution <sup>58</sup>	
					2016	2017	2018	2019	2020		2021
0070.00956	ARCELORMITTAL FRANCE Dunkerque	59	Dunkerque	Sidérurgie, métallurgie	529 481	392 730	254 809	276 702	182 544	230 858	↗↗
0070.00824	APERAM ISBERGUES	62	Isbergues	Sidérurgie, métallurgie	47 640	45 524	47 574	28 313	33 609	42 072	↗↗
0070.00483	ARKEMA FRANCE	62	Saint-Laurent-Blangy	Chimie, parachimie & pétrole	56 819	53 040	47 994	37 766	48 639	39 203	↘
0051.05788	WEYLICHEM LAMOTTE (ex CLARIANT SFC)	60	Trosly-Breuil	Chimie, parachimie & pétrole	27 395	20 894	22 758	23 887	45 563	37 259	↘
0051.01887	METEX NOOVISTAGO (ex AJINOMOTO)	80	Amiens	Chimie, parachimie & pétrole	61 196	52 409	47 177	41 177	37 481	35 778	→
0051.00521	TEREOS FRANCE	02	Origny-Sainte-Benoite	Divers & services	43 058	49 755	41 961	28 251	39 180	30 960	↘↘
0070.00987	VENATOR Pigments France	59	Comines	Chimie, parachimie & pétrole	28 718	29 207	27 194	17 058	19 419	24 777	↗↗
0070.01103	Com. de communes du Ternois (ex Mairie )	62	Saint-Pol-sur-Ternoise	Divers & services	20 646	26 056	33 452	20 488	29 684	23 462	↘↘
0051.02374	BONDUELLE EUROPE LONG LIFE	80	Estrées-Mons	Divers & services	25 235	18 540	28 428	19 661	28 717	20 848	↘↘
0283.00009	WIZPAPER CHAUFFERIE (ex Arjowiggins)	62	Wizernes	Energie						20 240	
0559.00764	AQUANORD ICTHUS	59	Gravelines	Agro-alimentaire & boissons		97 806	181 632		81 437	19 565	↘↘
0070.00481	HSWT (ex HYET SWEET)	59	Gravelines	Chimie, parachimie & pétrole	4 073	4 917	12 391	16 304	7 296	17 745	↗↗
0070.00936	TEREOS Sucrerie de Lillers	62	Lillers	Agro-alimentaire & boissons	13 566	6 146	7 672	10 579	18 294	17 665	→
0051.00190	DSP France SAS (ex DOW FRANCE)	02	Chauny	Chimie, parachimie & pétrole		23 885	20 977	21 468	14 899	15 753	↗
0051.00757	SAICA PAPER FRANCE (RO-CHETTE VENIZEL)	02	Venizel	Bois, papier & carton	18 839	8 143	14 750	13 372	13 253	13 677	→
0070.00589	INEOS STYROLOLUTION FRANCE SAS	62	Wingles	Chimie, parachimie & pétrole	14 157	14 186	12 942	12 322	13 305	13 297	→
0070.00364	SAS CARRIERS DE LA VALLEE Heureuse	62	Rinxent	Fabrication de verre & produits minéraux, extraction de matériaux				7 158	17 788	12 273	↘↘
0070.00778	MAXAM TAN	62	Mazingarbe	Chimie, parachimie & pétrole	69 934	91 857	86 725	94 926	61 566	11 283	↘↘
0070.00757	INGREDIA	62	Saint-Pol-sur-Ternoise	Agro-alimentaire & boissons	7 405	11 399	13 214	7 641	1 613	10 731	↗↗
0051.00293	EVERBAL PAPETERIE	02	Évergnicourt	Bois, papier & carton	12 184	13 158	14 722	18 271	16 637	10 707	↘↘
0070.01176	LESAFFRE (Société Industrielle)	59	Marcq-en-Barœul	Agro-alimentaire & boissons	13 990	12 321	10 979	11 936	10 345	10 574	→

Poursuite du tableau sur la page suivante





N° S3IC	Établissement	Dpt	Commune	Activité	NGL (rejet final au milieu en kg)						Évolution <sup>59</sup>
					2016	2017	2018	2019	2020	2021	
0051.00536	WILLIAM SAURIN	02	Pouilly-sur-Serre	Agro-alimentaire & boissons	6 916	9 603	7 454	10 498	8 119	10 557	↗↗
0070.00991	HERTA	62	Saint-Pol-sur-Ternoise	Agro-alimentaire & boissons	4 068	7 087	8 611	6 275		10 366	
0070.00794	VERSALIS FRANCE SAS Dunes	59	Dunkerque	Chimie, parachimie & pétrole	2 555	2 467	2 252	3 627	3 385	10 270	↗↗
0051.00143	WEPA GREENFIELD SAS	02	Château-Thierry	Bois, papier & carton	10 133	8 132	11 333	8 897	9 261	10 030	↗
0051.00918	SPONTEX	60	Beauvais	Textile, habillement, cuir & peaux	12 848	10 724	13 558	11 491	14 759	9 588	↘↘
0070.00788	COPALIS INDUSTRIE	62	Le Portel	Agro-alimentaire & boissons	3 331	8 009	5 406	9 539	16 362	9 505	↘↘
0070.00658	TEREOS France	59	Escaudœuvres	Agro-alimentaire & boissons	6 422	5 681	4 712	4 455	6 577	9 025	↗↗
0070.02546	ROQUETTE Frères	62	Lestrem	Agro-alimentaire & boissons	54	4 315	1 342	4 830	5 571	8 957	↗↗
0070.00727	RENAULT DOUAI SNC	59	Lambres-lez-Douai	Mécanique et traitement de surfaces	15 549	15 738	14 103	12 437	11 367	8 167	↘↘
0070.00821	NYRSTAR FRANCE	59	Auby	Sidérurgie, métallurgie	9 529	9 049	9 282	7 780	9 544	7 653	↘
0070.00846	McCain ALIMENTAIRE	62	Harnes	Agro-alimentaire & boissons	13 778	17 534	17 579	16 963	6 591	7 417	↗
0070.00661	MC CAIN ALIMENTAIRE	62	Béthune	Agro-alimentaire & boissons	12 164	12 714	16 482	13 974	6 736	7 396	↗
0070.00621	ARC FRANCE	62	Arques	Fabrication de verre & produits minéraux, extraction de matériaux	6 237	6 457	8 953	6 072	6 361	7 192	↗
0051.02404	TEREOS STARCH & SWEETENER EUROPE	80	Mesnil-Saint-Nicaise	Agro-alimentaire & boissons	8 852	8 714	7 577	5 838	5 231	7 080	↗↗

59. ↗↗ = hausse supérieure à 20 %

↗ = hausse comprise entre 5 et 20 %

↔ = évolution inférieure à 5 % à la hausse ou à la baisse

↘↘ = baisse comprise entre 5 et 20 %

↘ = baisse supérieure à 20 %







## 2.5 Les émissions de phosphore total

### Origines et effets

Le phosphore peut se trouver sous différentes formes dans les eaux rejetées par les industriels : organique ou minérale, soluble ou non soluble. La somme des 4 formes constitue le phosphore total, qui est l'indicateur de contamination du milieu.

Les phosphates sont les principaux responsables, en France et dans le monde, des phénomènes d'eutrophisation et de dystrophisation. En effet, non toxiques en eux-mêmes pour la vie animale et végétale, ils portent atteinte à l'environnement dès lors qu'ils sont en fortes concentrations : ils deviennent alors de véritables engrais pour les milieux aquatiques qu'ils contribuent à enrichir exagérément en matière organique.

Les émissions industrielles dans les eaux déclarées de 2016 à 2021 (rejets résiduels au milieu) :

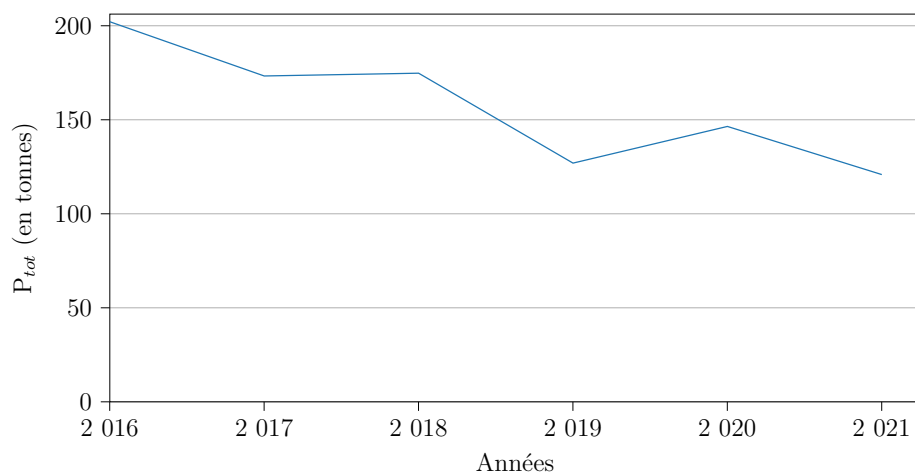

Année	Émissions (tonnes)	Évolution	Évolution à périmètre constant <sup>60</sup>
2016	202		
2017	173	- 14,3 %	- 6,9 %
2018	175	+ 0,9 %	+ 0,3 %
2019	127	- 27,4 %	- 20,3 %
2020	146	+ 15,4 %	+ 3,5 %
2021	121	- 17,5 %	- 17,8 %

60. Évolution tenant compte des seules entreprises présentes en années N et N-1







### Carte des émissions 2021 :

P<sub>tot</sub> : rejets directs (2021)

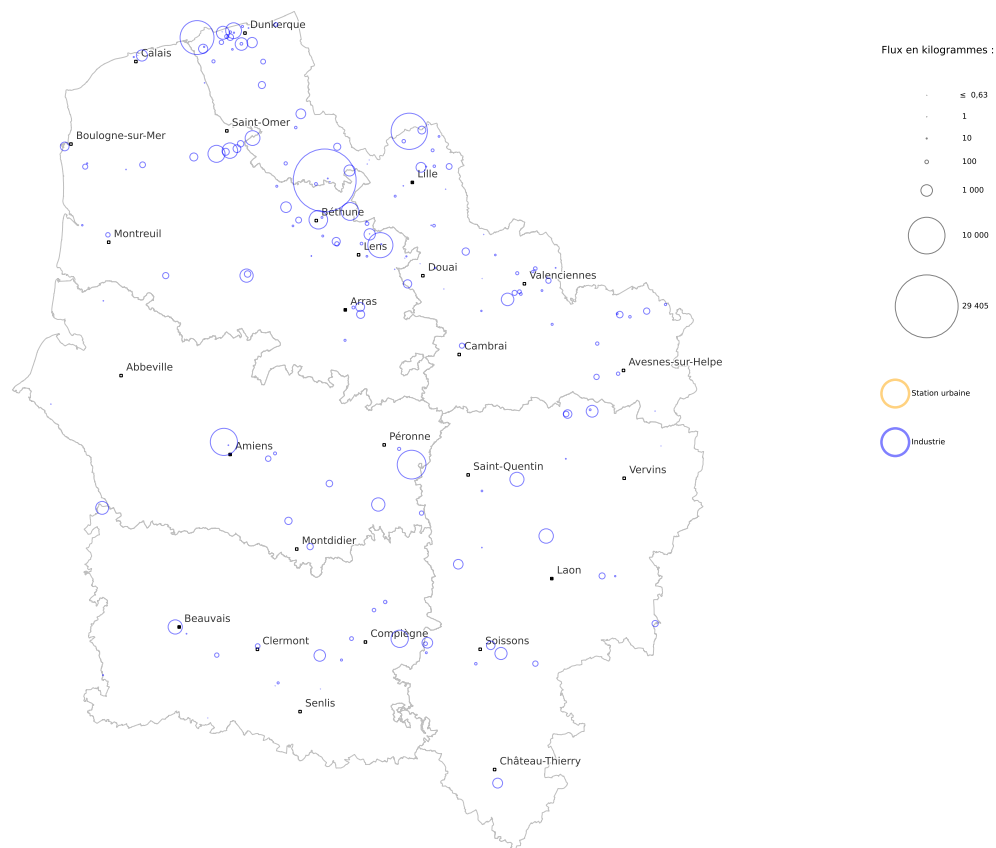

  
**PRÉFET  
DE LA RÉGION  
HAUTS-DE-FRANCE**  
*Liberté  
Égalité  
Fraternité*

Direction régionale de l'environnement,  
de l'aménagement et du logement

Fond cartographique : IGN Geofila II / Admin Express  
Données industrielles : DREAL d'après registre national des émissions polluantes et des déchets, logiciel GIDAF  
Données stations : DREAL d'après services de police de l'eau départementaux (DDT(M)/DRIE)E  
Réalisation : Thomas Grandjean, service Information, Développement Durable et Évaluation Environnementale





Les émissions industrielles déclarées par secteurs d'activité (rejets résiduels au milieu) :

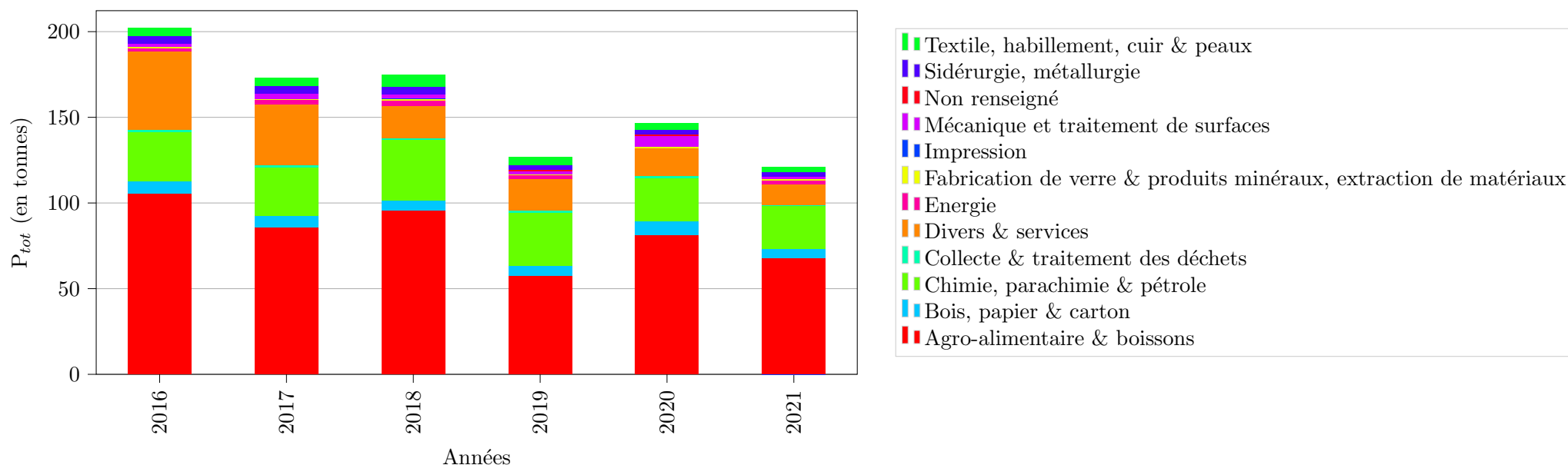

Secteur d'activité	2016	2017	2018	2019	2020	2021
Agro-alimentaire & boissons	52,2 %	49,5 %	54,6 %	45,4 %	55,5 %	56,2 %
Bois, papier & carton	3,5 %	3,9 %	3,4 %	4,4 %	5,4 %	4,6 %
Chimie, parachimie & pétrole	14,3 %	16,3 %	20,3 %	24,5 %	17,1 %	20,4 %
Collecte & traitement des déchets	0,7 %	0,9 %	0,5 %	1,1 %	1,2 %	0,3 %
Divers & services	22,5 %	20,3 %	10,7 %	14,5 %	10,9 %	10,1 %
Energie	0,9 %	1,7 %	1,8 %	1,4 %	0,0 %	1,8 %
Fabrication de verre & produits minéraux, extraction de matériaux	0,4 %	0,2 %	0,7 %	0,6 %	0,8 %	0,8 %
Impression	0,0 %	0,0 %	0,0 %	0,0 %	0,0 %	
Mécanique et traitement de surfaces	0,9 %	1,7 %	1,4 %	1,6 %	4,2 %	1,3 %
Non renseigné	0,0 %	0,1 %	0,0 %	0,4 %	0,4 %	0,0 %
Sidérurgie, métallurgie	2,2 %	2,6 %	2,4 %	2,4 %	2,0 %	2,0 %
Textile, habillement, cuir & peaux	2,4 %	2,8 %	4,1 %	3,6 %	2,5 %	2,3 %





## Les 28 établissements représentant 80 % des rejets industriels déclarés :

N° S3IC	Établissement	Dpt	Commune	Activité	P <sub>tot</sub> (rejet final au milieu en kg)					Évolution <sup>61</sup>	
					2016	2017	2018	2019	2020		2021
0070.02546	ROQUETTE Frères	62	Lestrem	Agro-alimentaire & boissons	40 863	41 757	39 185	19 681	32 542	29 405	↘
0070.00987	VENATOR Pigments France	59	Comines	Chimie, parachimie & pétrole	6 322	9 470	15 384	14 721	9 176	9 786	↗
0559.00764	AQUANORD ICHTUS	59	Gravelines	Agro-alimentaire & boissons		5 604	14 488		16 895	8 562	↘↘
0051.02374	BONDUELLE EUROPE LONG LIFE	80	Estrées-Mons	Divers & services	4 843	4 976	4 726	5 462	3 693	6 152	↗↗
0051.01887	METEX NOOVISTAGO (ex AJINOMOTO)	80	Amiens	Chimie, parachimie & pétrole	4 254	2 485	3 046	2 312	2 587	5 482	↗↗
0070.00846	McCAIN ALIMENTAIRE	62	Harnes	Agro-alimentaire & boissons	4 594	4 688	5 804	5 655	5 300	4 694	↘
0070.00661	MC CAIN ALIMENTAIRE	62	Béthune	Agro-alimentaire & boissons	3 801	4 067	4 425	3 539	2 192	2 578	↗
0070.00666	ARDO-VIOLAINES SAS	62	Violaines	Agro-alimentaire & boissons	765	2 010	956	1 843	1 504	2 375	↗↗
0051.05788	WEYLICHEM LAMOTTE (ex CLARIANT SFC)	60	Trosly-Breuil	Chimie, parachimie & pétrole	1 919	3 870	3 832	2 320	3 165	2 228	↘↘
0283.00009	WIZPAPER CHAUFFERIE (ex Arjowiggins)	62	Wizernes	Energie						2 162	
0070.00956	ARCELORMITTAL FRANCE Dunkerque	59	Dunkerque	Sidérurgie, métallurgie	1 661	1 367	1 456	1 568	1 728	1 868	↗
0070.00489	NORPAPER AVOT-VALLEE SAS	62	Saint-Omer	Bois, papier & carton	2 278	2 210	2 254	2 139	1 633	1 782	↗
0070.00646	BONDUELLE EUROPE LONG LIFE (BELL) ex BCI	59	Renescure	Agro-alimentaire & boissons	5 736	2 933	2 855	2 921	1 585	1 630	→
0051.00536	WILLIAM SAURIN	02	Pouilly-sur-Serre	Agro-alimentaire & boissons	1 008	780	955	1 459	1 613	1 549	→
0051.00918	SPONTEX	60	Beauvais	Textile, habillement, cuir & peaux	2 362	1 959	3 750	1 788	1 663	1 508	↘
0051.00521	TEREOS FRANCE	02	Origny-Sainte-Benoite	Divers & services	3 630	4 193	3 249	2 138	2 865	1 484	↘↘
0051.02404	TEREOS STARCH & SWEETENER EUROPE	80	Mesnil-Saint-Nicaise	Agro-alimentaire & boissons	976	869	846	1 009	1 169	1 320	↗
0070.01103	Com. de communes du Ternois (ex Mairie )	62	Saint-Pol-sur-Ternoise	Divers & services	1 722	1 419	2 291	2 186	1 783	1 307	↘↘
0070.00794	VERSALIS FRANCE SAS Dunes	59	Dunkerque	Chimie, parachimie & pétrole						1 262	
0051.04688	EURIAL ULTRA FRAIS (SENGRAL / SENOBLE)	60	Quincampoix-Fleuzy	Agro-alimentaire & boissons	60	53	261	284	34	1 239	↗↗
0070.00742	DAUDRUY VAN CAUWENBERGHE et FILS	59	Dunkerque	Divers & services	30 568	19 476	2 847	4 394	2 817	1 173	↘↘

Poursuite du tableau sur la page suivante





N° S3IC	Établissement	Dpt	Commune	Activité	P <sub>tot</sub> (rejet final au milieu en kg)						
					2016	2017	2018	2019	2020	2021	Évolution <sup>62</sup>
0070.00466	MALTERIES FRANCO BELGES (Prouvy)	59	Prouvy	Agro-alimentaire & boissons	574	1 738	540	1 347	1 105	1 171	↗
0070.00757	INGREDIA	62	Saint-Pol-sur-Ternoise	Agro-alimentaire & boissons	910	765	1 189	1 029	231	1 101	↗↗
0051.00757	SAICA PAPER FRANCE (ROCHETTE VENIZEL)	02	Venizel	Bois, papier & carton	1 706	635	991	778	616	1 101	↗↗
0051.00497	LES FROMAGERS DE THIERACHE	02	Le Nouvion-en-Thiérache	Divers & services	0,4	1 182	1 249	742	1 044	1 040	→
0051.01029	TEREOS FRANCE	60	Chevrières	Agro-alimentaire & boissons	767	442	250	415	792	986	↗↗
0070.00589	INEOS STYROLUTION FRANCE SAS	62	Wingles	Chimie, parachimie & pétrole	670	702	747	652	886	952	↗
0070.00979	INTEROR	62	Calais	Chimie, parachimie & pétrole	284	531	1 272	1 129	1 320	926	↘↘

62. ↗↗ = hausse supérieure à 20 %

↗ = hausse comprise entre 5 et 20 %

→ = évolution inférieure à 5 % à la hausse ou à la baisse

↘ = baisse comprise entre 5 et 20 %

↘↘ = baisse supérieure à 20 %







### 2.6 Les émissions déclarées par secteur industriel

La source de donnée utilisée pour chaque établissement est spécifiée dans les tableaux.

Les secteurs industriels sont les suivants :

- Agro-alimentaire & boissons
- Bois, papier & carton
- Chimie, parachimie & pétrole
- Collecte & traitement des déchets
- Divers & services
- Energie
- Fabrication de verre & produits minéraux, extraction de matériaux
- Impression
- Mécanique et traitement de surfaces
- Non renseigné
- Sidérurgie, métallurgie
- Textile, habillement, cuir & peaux

Les émissions reportées dans la présente partie correspondent aux rejets résiduels au milieu récepteur (lorsque les établissements rejettent en réseau d'assainissement urbain, les performances épuratoires des stations urbaines sont prises en compte). Les données présentant un « ? » correspondent à des flux non nuls pour lesquels le rejet résiduel n'a pas pu être calculé (par exemple, lorsque le rendement épuratoire de la station d'épuration aval n'est pas connu sur le polluant considéré).





## Rejets résiduels au milieu naturel par secteur industriel

## Agro-alimentaire &amp; boissons :

N° S3IC	Établissement	Libellé activité	Commune	Département	Source <sup>63</sup>	DBO5 (en kilogrammes)	DCO (en kilogrammes)	MES (en kilogrammes)	NGL (en kilogrammes)	P <sub>tot</sub> (en kilogrammes)
0559.00764	AQUANORD ICTHUS	Aquaculture en mer	Gravelines	59	1			557 369	19 565	8 562
0070.00666	ARDO-VIOLAINES SAS	Autre transformation et conservation de légumes	Violaines	62	2	2 237	27 640	3 880	3 437	2 375
0051.06725	BABYNOV	Fabrication de lait liquide et de produits frais	Montigny-Lengrain	02	2	174	1 780	356		28
0070.02278	BARILLA FRANCE SAS	Fabrication industrielle de pain et de pâtisserie fraîche	Onnaing	59	1 2	238	1 054	14	?	1,8
0070.01115	BARRY CALLEBAUT NORD CACAO	Fabrication de cacao, chocolat et de produits de confiserie	Gravelines	59	1	78	396	52	259	13
0051.04765	BIGARD FLIXECOURT	Transformation et conservation de la viande de boucherie	Flixecourt	80	1	?	?	?	?	?
0051.01189	BIGARD SA	Transformation et conservation de la viande de boucherie	Formerie	60	2	?	?	?		?
0070.00540	BLADINA	Fabrication d'aliments homogénéisés et diététiques	Steenvoorde	59	2	2 949	13 847	17 407	3 254	707
0070.03131	BOCQUET	Transformation et conservation de la viande de boucherie	Saint-Amand-les-Eaux	59	2	?	?	?	?	?
0070.00646	BONDUELLE EUROPE LONG LIFE (BELL) ex BCI	Autre transformation et conservation de légumes	Renescure	59	2	4 144	37 845	12 914	5 732	1 630
0070.03157	BOULOGNE SEA FOOD exDELMAS POISSONS...	Transformation et conservation de poisson, de crustacés et de mollusques	Boulogne-sur-Mer	62	2	?	?	?	?	?
0070.01369	BOURGAIN et Fils (SA)	Transformation et conservation de poisson, de crustacés et de mollusques	Boulogne-sur-Mer	62	2	?	?	?	?	?
0070.00582	BRASSERIE DE SAINT-OMER	Fabrication de bière	Saint-Omer	62	2	?	?	?	?	?
0070.01226	BRASSERIE DUYCK	Fabrication de bière	Jenlain	59	2	?	?	?	?	?
0070.02523	BRIOCHE PASQUIER AUBIGNY SASU	Fabrication industrielle de pain et de pâtisserie fraîche	Aubigny-en-Artois	62	2	?	?	?	?	?
0283.00022	Brasserie 3 Monts (St-Sylvestre-Cappel)	Fabrication de bière	Saint-Sylvestre-Cappel	59	2	817	2 869	45	40	47
0070.06604	Brasserie GOUDALE (Ex BRASS DE GAYANT)	Fabrication de bière	Arques	62	2	1 194	26 622	3 784	4 313	309
0070.01139	C&D FOODS France	Fabrication d'aliments pour animaux de compagnie	Boulogne-sur-Mer	62	2	?	?	?	?	?

Poursuite du tableau sur la page suivante





N° S3IC	Établissement	Libellé activité	Commune	Département	Source <sup>64</sup>	DBO5 (en kilogrammes)	DCO (en kilogrammes)	MES (en kilogrammes)	NGL (en kilogrammes)	P <sub>tot</sub> (en kilogrammes)
0070.03326	C&D FOODS France	Fabrication d'aliments pour animaux de compagnie	Boulogne-sur-Mer	62	2	?	?	?	?	?
0070.00482	CANDIA	Fabrication de lait liquide et de produits frais	Awoingt	59	2	?	?	?	?	?
0070.04584	CAPITAINE HOUAT	Transformation et conservation de poisson, de crustacés et de mollusques	Boulogne-sur-Mer	62	2	?	?	?	?	?
0070.01045	CARGILL HAUBOURDIN SAS	Fabrication de produits amylacés	Haubourdin	59	1	?	?	?	?	?
0070.01128	CEMOI CHOCOLATIER Ets de Bourbourg	Fabrication de cacao, chocolat et de produits de confiserie	Bourbourg	59	2	73	271	86	13	73
0051.00395	CEREAL PARTNERS Frances	Fabrication d'autres produits alimentaires n.c.a.	Itancourt	02	2	332	2 727	943	174	21
0070.01721	CERELIA LIEVIN (ex EURO-LOL)	Fabrication industrielle de pain et de pâtisserie fraîche	Liévin	62	1 2	?	?	?	?	?
0070.01125	CHARCUTERIE DES FLANDRES	Préparation industrielle de produits à base de viande	Dunkerque	59	1	?	?	?	?	?
0284.00079	CHATEAU BLANC	Fabrication industrielle de pain et de pâtisserie fraîche	La Madeleine	59	2	?	?	?	?	?
0284.00115	CHATEAU BLANC	Fabrication industrielle de pain et de pâtisserie fraîche	Marcq-en-Barœul	59	1	144	718	325	178	8,9
0070.01124	COCA-COLA PRODUCTION SAS	Production de boissons rafraichissantes	Socx	59	2	1 055	13 014	889	1 182	90
0070.01162	CONEGAN (SAS)	Transformation et conservation de poisson, de crustacés et de mollusques	Wimille	62	2	?	?	?	?	?
0070.03365	CONFISERIE DU NORD	Fabrication de cacao, chocolat et de produits de confiserie	Tourcoing	59	2	?	?	?	?	?
0070.00788	COPALIS INDUSTRIE	Transformation et conservation de poisson, de crustacés et de mollusques	Le Portel	62	1 2	1 024	7 198	124	9 505	570
0051.04118	COVAMA	Fabrication de vins effervescents	Château-Thierry	02	2	?	?	?	?	?
0070.01549	COVINOR S.A.S.	Fabrication de condiments et assaisonnements	Raismes	59	2	36	4 546	264	33	72
0070.01555	CRUSTA C (SA)	Transformation et conservation de poisson, de crustacés et de mollusques	Boulogne-sur-Mer	62	2	?	?	?	?	?
0580.01187	Centre de recherche et développement Nestlé	Fabrication d'aliments pour animaux de compagnie	Aubigny	80	1	?	9,2	1,9	?	0,48
0051.02169	DAILYCER FRANCE SAS	Autres activités du travail des grains	Faverolles	80	1	?	?	?	1 764	297
0070.00744	DANONE PRODUITS FRAIS FRANCE	Fabrication de fromage	Bailleul	59	2	1 486	10 500	3 849	1 507	376
0070.04376	DAUNAT NORD (ex DANIEL DESSAINT TRAITEUR)	Fabrication d'autres produits alimentaires n.c.a.	Monchy-le-Preux	62	2	?	?	?	?	?

Poursuite du tableau sur la page suivante







N° S3IC	Établissement	Libellé activité	Commune	Département	Source <sup>64</sup>	DBO5 (en kilogrammes)	DCO (en kilogrammes)	MES (en kilogrammes)	NGL (en kilogrammes)	P <sub>tot</sub> (en kilogrammes)
0051.05741	DAUNAT PICARDIE	Fabrication d'autres produits alimentaires n.c.a.	Chambry	02	2	?	?	?	?	?
0070.02319	DELIFRANCE SA	Fabrication industrielle de pain et de pâtisserie fraîche	Labeuvrière	62	2	3 009	6 341	2 297	146	21
0070.00516	DOUAI SIENNE D'ABATTAGE	Transformation et conservation de la viande de boucherie	Douai	59	1 2	?	?	?	?	?
0070.01665	DUMORTIER P. et Frères	Fabrication d'huiles et graisses raffinées	Tourcoing	59	1	?	?	?		
0051.00430	ELCHAI ( ex SENSIENT NATURAL ING.	Autre transformation et conservation de légumes	Marchais	02	1 2	499	5 497	1 224	484	274
0562.01266	ELIVIA	Transformation et conservation de la viande de boucherie	Nœux-les-Mines	62	2			584	549	27
0051.04688	EURIAL ULTRA FRAIS (SENAGRAL / SENOBLE)	Fabrication de lait liquide et de produits frais	Quincampoix-Fleury	60	1 2 6	359	4 127	6 602	513	1 239
0070.01155	EUROFILETS (Sté)	Transformation et conservation de poisson, de crustacés et de mollusques	Le Portel	62	2	?	?	?	?	?
0051.01758	EUROSERUM	Fabrication d'autres produits laitiers	Airaines	80	1 2	?	?	?	?	?
0070.02301	Eaux minérales de St Amand - Sc Thermal	Industrie des eaux de table	Saint-Amand-les-Eaux	59	1	?	?	?	?	?
0070.03801	FAUCONNIER	Production de boissons alcooliques distillées	Marconne	62	2	?	?	?	?	?
0070.01142	FINDUS France (SA)	Transformation et conservation de poisson, de crustacés et de mollusques	Boulogne-sur-Mer	62	1 2	?	?	?	?	?
0070.03188	FLORETTE FRANCE GMS	Autre transformation et conservation de légumes	Raillencourt-Sainte-olle	59	2	?	?	?	?	?
0070.01757	FRAIS Embal (Sté)	Transformation et conservation de poisson, de crustacés et de mollusques	Boulogne-sur-Mer	62	1	?	?	?		
0070.01147	GELMER	Transformation et conservation de poisson, de crustacés et de mollusques	Wimille	62	1			17 946		
0070.01920	GOURMETS DE L'ARTOIS	Charcuterie	Libercourt	62	1		?	?	?	
0070.01174	GRAIN D'OR GEL - GRAIN D'OR FRAIS	Fabrication industrielle de pain et de pâtisserie fraîche	Lille	59	1	?	?	?	?	?
0070.02922	GUIOT SA	Production de boissons rafraichissantes	Fresnes-sur-Escaut	59	1	?	?	?	?	?
0070.00437	HAAGEN DAZS	Fabrication de glaces et sorbets	Tilloy-lès-Mofflaines	62	2	1 515	5 880	3 012	2 274	485

Poursuite du tableau sur la page suivante





N° S3IC	Établissement	Libellé activité	Commune	Département	Source <sup>64</sup>	DBO5 (en kilogrammes)	DCO (en kilogrammes)	MES (en kilogrammes)	NGL (en kilogrammes)	P <sub>tot</sub> (en kilogrammes)
0051.05906	HARRY'S RESTAURATION	Fabrication industrielle de pain et de pâtisserie fraîche	Gauchy	02	2	?	?	?	?	?
0070.00436	HEINEKEN ENTREPRISE	Fabrication de bière	Mons-en-Barœul	59	2	?	?	?	?	?
0070.00904	HEINZ FRANCE ex-BENEDICTA	Fabrication de condiments et assaisonnements	Seclin	59	2	?	?	?	?	?
0051.01240	HERMES BOISSONS (ex TROPICANA)	Préparation de jus de fruits et légumes	Hermes	60	2	885	4 603	2 198	243	141
0070.00991	HERTA	Préparation industrielle de produits à base de viande	Saint-Pol-sur-Ternoise	62	2	3 537	26 711	3 213	10 366	678
0070.00757	INGREDIA	Fabrication d'autres produits laitiers	Saint-Pol-sur-Ternoise	62	2	5 168	34 434	9 467	10 731	1 101
0051.00466	INTERSNACK FRANCE ex-VICO SA	Fabrication de biscuits, biscottes et pâtisseries de conservation	Montigny-Lengrain	02	2	2 952	16 723	4 098	1 286	100
0070.01044	LACTALIS NESTLE ULTRA-FRAIS MARQUES	Fabrication de lait liquide et de produits frais	Cuincy	59	2	?	?	?	?	?
0051.04640	LACTINOV (EX UNILEP)	Fabrication de lait liquide et de produits frais	Braine	02	2	2 129	12 618	3 801	1 001	213
0070.04153	LE PETIT CUISINIER	Fabrication de plats préparés	Vitry-en-Artois	62	2	?	?	?	?	?
0070.05666	LEROY FISHCUT	Transformation et conservation de poisson, de crustacés et de mollusques	Saint-Laurent-Blangy	62	1				?	
					2	?	?	?		?
0070.01106	LES MOULINS DE SAINT-AUBERT	Fabrication industrielle de pain et de pâtisserie fraîche	Beuvry	62	1	?	?	?	?	?
0070.01176	LESAFFRE (Société Industrielle)	Fabrication d'autres produits alimentaires n.c.a.	Marcq-en-Barœul	59	2	4 921	86 804	14 019	10 574	720
0070.01922	LESAGE et Fils	Transformation et conservation de la viande de boucherie	Chemy	59	1				?	?
					2	?	?	?		
0070.01046	LESIEUR	Fabrication d'huiles et graisses raffinées	Coudekerque-Branche	59	2	1 026	19 537	2 916	1 028	790
0070.00627	LIONOR S.A.	Transformation et conservation de la viande de volaille	Steenbecque	59	2	734	8 254	2 224	633	79
0070.01188	LUTTI SAS	Fabrication de cacao, chocolat et de produits de confiserie	Bondues	59	2	1 830	10 746	3 562	1 685	
0070.01955	MAISON MENISSEZ SA	Fabrication industrielle de pain et de pâtisserie fraîche	Feignies	59	2	?	?	?	?	?
0070.00466	MALTERIES FRANCO BELGES (Prouvy)	Fabrication de malt	Prouvy	59	1				1 393	1 171
					2	1 786	22 469	2 451		
0070.01960	MALTERIES FRANCO-BELGES (St Saulve)	Fabrication de malt	Saint-Saulve	59	1				756	40
					2	873	13 229	1 754		
0051.00096	MATERNE	Transformation et conservation de fruits	Boué	02	2	2 269	16 689	4 204	2 010	546

Poursuite du tableau sur la page suivante





N° S3IC	Établissement	Libellé activité	Commune	Département	Source <sup>64</sup>	DBO5 (en kilogrammes)	DCO (en kilogrammes)	MES (en kilogrammes)	NGL (en kilogrammes)	P <sub>tot</sub> (en kilogrammes)
0070.00661	MC CAIN ALIMENTAIRE	Transformation et conservation de pommes de terre	Béthune	62	2	4 284	41 738	23 912	7 396	2 578
0070.06108	MENISSEZ PREMIUM (ex Groupe MENISSEZ)	Fabrication industrielle de pain et de pâtisserie fraîche	Feignies	59	1		1 774			
					2	218		198	98	25
0051.04368	MONDELEZ FRANCE BISCUITS PRODUCTION	Fabrication de biscuits, biscottes et pâtisseries de conservation	Château-Thierry	02	1				?	
					2	136	1 287	112		?
0051.00397	MONDELEZ FRANCE BISCUITS PRODUCTION SAS	Fabrication de biscuits, biscottes et pâtisseries de conservation	Jussy	02	2	?	?	?	?	
0051.00770	MONDELEZ FRANCE BISCUITS PRODUCTION SAS	Fabrication de biscuits, biscottes et pâtisseries de conservation	Vervins	02	1				?	
					2	?	?	?		?
0070.04923	MOWI Boulogne SAS-(ex Marine Harvest)	Transformation et conservation de poisson, de crustacés et de mollusques	Boulogne-sur-Mer	62	2	?	?	?	?	?
0070.01126	MOWI Dunkerque	Transformation et conservation de poisson, de crustacés et de mollusques	Dunkerque	59	2	?	?	?	?	?
0070.00590	MOY PARK FRANCE	Fabrication de plats préparés	Hénin-Beaumont	62	2	?	?	?	?	?
0070.01242	Malteurop	Fabrication de malt	Aire-sur-la-Lys	62	4	?	?	?	?	?
0070.00846	McCain ALIMENTAIRE	Transformation et conservation de pommes de terre	Harnes	62	2	5 502	68 428	41 360	7 417	4 694
0070.01591	N.V BISCUITS DELACRE SA	Fabrication de biscuits, biscottes et pâtisseries de conservation	Nieppe	59	1				?	?
					2	?	?	?		
0051.00097	NESTLE France SAS	Transformation du thé et du café	Boué	02	2	2 728	10 376	4 282	1 213	229
0070.01157	NESTLE PURINA PETCARE	Fabrication d'aliments pour animaux de compagnie	Marconnelle	62	2	1 798	9 660	2 828	4 287	283
0051.01952	NESTLE production PURINA PETCARE	Fabrication d'aliments pour animaux de compagnie	Aubigny	80	2	599	3 500	1 590	648	66
0070.04060	NEUHAUSER Site 2	Fabrication industrielle de pain et de pâtisserie fraîche	Maubeuge	59	1		?			
					2	?		?	?	?
0070.01789	NOVANDIE (SAS)-(ex Générale Ultra Frais)	Fabrication de lait liquide et de produits frais	Vieil-Moutier	62	2	1 678	13 852	4 650	1 636	248
0070.01145	NUEVA PESCANOVA FRANCE	Transformation et conservation de poisson, de crustacés et de mollusques	Boulogne-sur-Mer	62	2	?	?	?	?	?
0070.01189	OVO SERVICE	Fabrication d'autres produits alimentaires n.c.a.	Roncq	59	1	?	?	?		?
0070.01553	PANA VI	Fabrication industrielle de pain et de pâtisserie fraîche	Monchy-le-Preux	62	2	?	?	?	?	?
0070.03919	PANA VI	Fabrication industrielle de pain et de pâtisserie fraîche	Athies	62	2	?	?	?	?	?

Poursuite du tableau sur la page suivante





N° S3IC	Établissement	Libellé activité	Commune	Département	Source <sup>64</sup>	DBO5 (en kilogrammes)	DCO (en kilogrammes)	MES (en kilogrammes)	NGL (en kilogrammes)	P <sub>tot</sub> (en kilogrammes)
0051.01032	PASTACORP (ex RCL - RI-VOIRE)	Fabrication de pâtes alimentaires	Chiry-Ourscamp	60	1				15	
					2	44	412	121		
0051.02603	PÂTISSERIE PASQUIER VRON	Fabrication industrielle de pain et de pâtisserie fraîche	Vron	80	2		575	6,9	17	3,2
0070.02074	PCB	Transformation et conservation de la viande de boucherie	Vendin-le-Vieil	62	3	1 462	2 933	671		55
0070.01072	PEP (ex KAREA)	Fabrication d'autres produits alimentaires n.c.a.	Carvin	62	2	?	?	?	?	?
0070.03454	PETIT PIERRE (Ex Delpierre) SA	Transformation et conservation de poisson, de crustacés et de mollusques	Hesdin-l'Abbé	62	2	149	1 975	143	889	9,0
0070.01033	PINGUIN (ex SICA VALLEE DE LA LYS)	Autre transformation et conservation de légumes	Comines	59	2	1 684	9 911	5 931	2 165	90
0038.00080	REFRESCO FRANCE	Production de boissons rafraîchissantes	Le Quesnoy	59	2	115	6 823	3 418	170	33
0070.01228	REFRESCO LEQUESNOY (exEMIG PRODUCTION)	Préparation de jus de fruits et légumes	Le Quesnoy	59	2	?	?	?	?	?
0070.01143	REGAL Marée (SAS)	Transformation et conservation de poisson, de crustacés et de mollusques	Boulogne-sur-Mer	62	2	?	?	?	?	?
0051.02581	ROQUETTE FRERES	Fabrication de produits amylacés	Vecquemont	80	2	3 679	47 078	14 072	5 565	223
0051.00467	ROQUETTE Frères	Fabrication de produits amylacés	Montigny-Lengrain	02	2	4 797	34 086	29 314	3 781	845
0070.02546	ROQUETTE Frères	Fabrication de produits amylacés	Lestrem	62	2	52 600	1 034 245	124 369	8 957	29 405
0070.02306	ROXANE NORD	Industrie des eaux de table	Mérignies	59	4	3 838	452	967	135	53
0070.00610	ROYAL CANIN SAS	Fabrication d'aliments pour animaux de compagnie	Les Rues-des-Vignes	59	2	?	?	?	?	?
0070.03322	RYSSSEN ALCOOLS SAS	Production de boissons alcooliques distillées	Loon-Plage	59	2	850	6 584	1 935	808	142
0051.00404	S.A. LA VIANDE CHAUNOISE	Transformation et conservation de la viande de boucherie	Laon	02	1	?	?	?		
0070.01542	SALAIISON CORRUE	Transformation et conservation de poisson, de crustacés et de mollusques	Boulogne-sur-Mer	62	2	?	?	?	?	?
0070.00890	SALAISSONS DU DOUESY	Préparation industrielle de produits à base de viande	Douai	59	1	?			?	?
					2		?	?		
0070.00538	SARL FONDOIR DE SUIFS BUCHEZ	Fabrication d'huiles et graisses brutes	Estaires	59	2	149	931	365	839	6,3
0070.01186	SIB (ex CEMA)	Fabrication de margarine et graisses comestibles similaires	Bondues	59	2	?	?	?		?
0070.03911	SIMON DUTRIAUX	Transformation et conservation de poisson, de crustacés et de mollusques	Vendin-le-Vieil	62	1				?	
					2	?	?	?		?

Poursuite du tableau sur la page suivante





N° S3IC	Établissement	Libellé activité	Commune	Département	Source <sup>64</sup>	DBO5 (en kilogrammes)	DCO (en kilogrammes)	MES (en kilogrammes)	NGL (en kilogrammes)	P <sub>tot</sub> (en kilogrammes)
0051.02490	SITPA Rosieres	Transformation et conservation de pommes de terre	Rosières-en-Santerre	80	2	8 403	23 844	8 238	3 825	320
0051.00317	SKRETTING	Fabrication d'aliments pour animaux de ferme	Fontaine-lès-Vervins	02	1				?	
					2	?	?	?		?
0070.00797	SOCIETE INDUSTRIELLE DES OLEAGINEUX	Fabrication d'huiles et graisses raffinées	Saint-Laurent-Blangy	62	2	2 522	10 581	9 186	205	61
0070.02299	SOUP'IDEALE	Fabrication d'autres produits alimentaires n.c.a.	Feuchy	62	2	?	?	?	?	?
0070.01078	SPAC	Fabrication industrielle de pain et de pâtisserie fraîche	Caudry	59	2	?	?	?	?	?
0051.01048	Société LAITIERE DE CLERMONT	Fabrication de lait liquide et de produits frais	Clermont	60	2	710	6 751	5 931	1 108	164
0051.02404	TEREOS STARCH & SWEETENER EUROPE	Fabrication de produits amylacés	Mesnil-Saint-Nicaise	80	1				7 080	
					2	12 028	66 230	20 453		1 320
0051.01029	TEREOS FRANCE	Fabrication de sucre	Chevrières	60	2	5 607	64 594	19 635		986
0070.00938	TEREOS FRANCE	Fabrication de sucre	Attin	62	2	1 093	11 767	3 144	1 611	146
0051.00114	TEREOS FRANCE (BUCY)	Fabrication de sucre	Bucy-le-Long	02	2	8 747	96 828	32 316		547
0070.00658	TEREOS France	Fabrication de sucre	Escaudœuvres	59	1				9 025	
					2	5 833	38 608	14 714		194
0070.00656	TEREOS Sucrierie de Boiry	Fabrication de sucre	Boiry-Sainte-Rictrude	62	2	2 738	91 436	19 259		33
0070.00936	TEREOS Sucrierie de Lillers	Fabrication de sucre	Lillers	62	2	10 432	122 887	40 667	17 665	845
0070.01146	UNITED PETFOOD FRANCE ex CONT. NUTRITION	Fabrication d'aliments pour animaux de compagnie	Wimille	62	1	242	1 173	417	72	
0070.04047	VALOFISH (EURL)	Transformation et conservation de poisson, de crustacés et de mollusques	Le Portel	62	2	?	?	?	?	?
0051.00536	WILLIAM SAURIN	Fabrication de pâtes alimentaires	Pouilly-sur-Serre	02	2	26 937	84 193	44 007	10 557	1 549

64. 1 = Déclaration gerep

2 = Moyenne annuelle gidaf x nb jours de rejet declarations gidaf

3 = Moyenne annuelle gidaf x 365 (ou 366)

4 = Moyenne annuelle gidaf x nb jours travaillés gerep

6 = Modification à dire d'expert





## Rejets résiduels au milieu naturel par secteur industriel

## Bois, papier &amp; carton :

N° S3IC	Établissement	Libellé activité	Commune	Département	Source <sup>65</sup>	DBO5 (en kilogrammes)	DCO (en kilogrammes)	MES (en kilogrammes)	NGL (en kilogrammes)	P <sub>tot</sub> (en kilogrammes)
0070.00745	AHLSTROM Specialities	Fabrication de papier et de carton	Bousbecque	59	2	23 181	132 948	21 163	6 465	456
0051.01540	DS SMITH PACKAGING NORD EST	Fabrication de carton ondulé	Saint-Just-en-Chaussée	60	2	?	?	?		?
0051.02078	Ds Smith Packaging Contoire Hamel	Fabrication de carton ondulé	Trois-Rivières	80	2	1 056	47 351	5 097	1 948	398
0051.00293	EVERBAL PAPETERIE	Fabrication de papier et de carton	Évergnicourt	02	2	10 627	64 186	12 877	10 707	291
0070.00489	NORPAPER AVOT-VALLEE SAS	Fabrication de papier et de carton	Saint-Omer	62	1 2	15 584	133 630	24 220	3 796	1 782
0070.06390	ONTEX SANTE FRANCE SAS	Fabrication d'articles en papier à usage sanitaire ou domestique	Fourges	62	1 2	?	?	?	?	?
0070.02823	POCHECO	Fabrication d'articles de papeterie	Forest-sur-Marque	59	2	?	?	?	?	?
0070.02578	PROGROUP BOARD (ex PRO-WELL)	Fabrication de carton ondulé	Douvrin	62	1	?	?	?	?	?
0070.00490	RDM BLENDECQUES SAS	Fabrication de papier et de carton	Saint-Omer	62	2	4 311	57 493	15 775	2 415	366
0051.04152	SAICA PACK (ex RCO DOUL-LENS)	Fabrication de carton ondulé	Doullens	80	1	?	?	?	?	
0051.03922	SAICA PACK (ex RCO)	Fabrication de carton ondulé	Acy	02	1	?	?	?	?	
0051.00757	SAICA PAPER FRANCE (RO-CHETTE VENIZEL)	Fabrication de papier et de carton	Venizel	02	2	6 352	176 128	32 180	13 677	1 101
0070.01030	SICAL	Fabrication de carton ondulé	Lumbres	62	4	2 533	27 833	10 015	2 226	478
0070.05038	WEPA FRANCE	Fabrication d'articles en papier à usage sanitaire ou domestique	Bousbecque	59	2	?	?	?	?	?
0051.00143	WEPA GREENFIELD SAS	Fabrication de pâte à papier	Château-Thierry	02	2	3 247	162 651	11 183	10 030	729

66. 1 = Déclaration gerep

2 = Moyenne annuelle gidaf x nb jours de rejet declarations gidaf

4 = Moyenne annuelle gidaf x nb jours travaillés gerep





## Rejets résiduels au milieu naturel par secteur industriel

## Chimie, parachimie &amp; pétrole :

N° S3IC	Établissement	Libellé activité	Commune	Département	Source <sup>67</sup>	DBO5 (en kilogrammes)	DCO (en kilogrammes)	MES (en kilogrammes)	NGL (en kilogrammes)	P <sub>tot</sub> (en kilogrammes)
0051.07246	ADDICOLOR	Fabrication de matières plastiques de base	Villers-Saint-Paul	60	1	?	?	?	?	?
0070.01065	AGFA GEVAERT	Fabrication d'autres produits chimiques n.c.a.	Pont-à-Marcq	59	2	17	205	167		3,1
0070.00728	AIR LIQUIDE FRANCE INDUSTRIE	Fabrication de gaz industriels	Grande-Synthe	59	4	653	14 397	13 937	4 995	327
0070.00607	AIR LIQUIDE FRANCE INDUSTRIE (ALFI)	Fabrication de gaz industriels	Douai	59	2	142	688	74	3 494	13
0070.00968	AIR LIQUIDE FRANCE INDUSTRIE (ALFI)	Fabrication de gaz industriels	Waziers	59	1	?	?	?	?	
0051.02362	AJINOMOTO FOODS EUROPE	Fabrication de produits pharmaceutiques de base	Mesnil-Saint-Nicaise	80	1 2		19 759		3 659	40
0051.01361	AKZO NOBEL DECORATIVE (ex AKZO NOBEL CO)	Fabrication de peintures, vernis, encres et mastics	Montataire	60	2 4	?	?	?	?	?
0051.01064	AOC (ex ALIANCYS FRANCE SAS ex DSM)	Fabrication de matières plastiques de base	Compiègne	60	1	103	431	78		
0051.08060	ARCHROMA FRANCE SAS ex-CLARIANT	Fabrication d'autres produits chimiques n.c.a.	Trosly-Breuil	60	1		20 585			
0051.01668	ARKEMA	Fabrication d'autres produits chimiques organiques de base	Villers-Saint-Paul	60	2	30	1 078	42	10	1,1
0070.00483	ARKEMA FRANCE	Fabrication d'autres produits chimiques organiques de base	Saint-Laurent-Blangy	62	2	4 434	28 690	4 726	39 203	600
0070.00581	ASTRAZENECA DUNKERQUE PRODUCTION	Fabrication d'autres produits chimiques organiques de base	Dunkerque	59	2	?	?	?	?	?
0051.01157	Amphastar France Pharmaceutics	Fabrication de produits pharmaceutiques de base	Éragny-sur-Epte	60	2	97	1 596	376	395	9,2
0051.01267	B.R.I. ex YVES SAINT LAURENT	Fabrication de parfums et de produits pour la toilette	Lassigny	60	2	?	?	?	?	?
0070.01117	BASF Agri-Production	Fabrication de pesticides et d'autres produits agrochimiques	Gravelines	59	1	?	?	?	?	?
0070.02204	BIO RAD	Fabrication de préparations pharmaceutiques	Steenvoorde	59	2	?	?	?	?	
0070.00643	BORAX FRANCAIS	Fabrication d'autres produits chimiques inorganiques de base n.c.a.	Coudekerque-Branche	59	2			3 646		

Poursuite du tableau sur la page suivante





N° S3IC	Établissement	Libellé activité	Commune	Département	Source <sup>68</sup>	DBO5 (en kilogrammes)	DCO (en kilogrammes)	MES (en kilogrammes)	NGL (en kilogrammes)	P <sub>tot</sub> (en kilogrammes)
0051.01506	BOSTIK	Fabrication de colles	Ribécourt-Dreslincourt	60	1	264	4 280	1 574		
0070.00473	BRIDGESTONE/FIRESTONE FRANCE SA	Fabrication et rechapage de pneumatiques	Béthune	62	2	78	648	525	81	
0070.05608	BRUNEL CHIMIE DERIVES	Fabrication de savons, détergents et produits d'entretien	Noyelles-lès-Seclin	59	2			?		?
0070.00838	CADENCE Industrie	Fabrication de pièces techniques à base de matières plastiques	Nœux-les-Mines	62	1	?			?	?
0051.00998	CHANEL PARFUMS BEAUTE	Fabrication de parfums et de produits pour la toilette	Chamant	60	1 2	?	?	?	?	?
0051.04648	CHEMOURS FRANCE	Fabrication de pesticides et d'autres produits agrochimiques	Villers-Saint-Paul	60	2		1 025	14		
0051.04019	CIFRA	Fabrication de plaques, feuilles, tubes et profilés en matières plastiques	Château-Thierry	02	1	?	?	?		
0070.00985	CRODA CHOCQUES SAS	Fabrication d'autres produits chimiques n.c.a.	Chocques	62	2	153	14 646	726	1 410	259
0070.01123	DISTRIPLAST SAS	Fabrication de plaques, feuilles, tubes et profilés en matières plastiques	Dunkerque	59	1	?	?	?	?	?
0051.01667	DOW France (ex ROHM AND HAAS)	Fabrication de matières plastiques de base	Villers-Saint-Paul	60	2	89	4 760	4,1	48	
0070.00445	DSM Food Specialties	Fabrication d'autres produits chimiques organiques de base	Seclin	59	2		?	?	?	?
0051.00190	DSP France SAS (ex DOW FRANCE)	Fabrication d'autres produits chimiques n.c.a.	Chauny	02	2	1 713	58 469	3 585	15 753	690
0070.01673	DURAND PRODUCTION	Fabrication d'autres produits chimiques n.c.a.	Harnes	62	1	161	1 574	311	343	9,3
0051.02297	EVONIK REXIM ham	Fabrication d'autres produits chimiques organiques de base	Ham	80	1 2				6 197	
						8 692	85 019	14 701		134
0070.00532	FERRO Performance Pigments France	Fabrication de colorants et de pigments	Halluin	59	4		98	7,9	157	0,75
0070.01060	Flex N Gate Marles SAS	Fabrication de pièces techniques à base de matières plastiques	Marles-les-Mines	62	1	?	?	?	?	?
0070.02325	GLAXOSMITHKLINE	Fabrication de préparations pharmaceutiques	Saint-Amand-les-Eaux	59	2	?	1 222	513	?	?
0038.02207	HIRSCH ISOLATION FRANCE	Fabrication d'éléments en matières plastiques pour la construction	Le Meux	60	1	22	110	70		
0070.00481	HSWT (ex HYET SWEET)	Fabrication de produits pharmaceutiques de base	Gravelines	59	2	12 818	42 543	16 081	17 745	628
0070.01844	IMPERATOR	Raffinage du pétrole	Baisieux	59	1	49	435	573		
0070.00589	INEOS STYROLUTION FRANCE SAS	Fabrication de matières plastiques de base	Wingles	62	2	7 771	28 984	11 141	13 297	952

Poursuite du tableau sur la page suivante







N° S3IC	Établissement	Libellé activité	Commune	Département	Source <sup>68</sup>	DBO5 (en kilogrammes)	DCO (en kilogrammes)	MES (en kilogrammes)	NGL (en kilogrammes)	P <sub>tot</sub> (en kilogrammes)
0070.00979	INTEROR	Fabrication d'autres produits chimiques organiques de base	Calais	62	2	3 313	65 932	16 333	2 776	926
0070.01099	JOKEY FRANCE	Fabrication d'emballages en matières plastiques	Labourse	62	1	?	?	?	?	?
0051.01169	JSP INTERNATIONAL SARL	Fabrication de matières plastiques de base	Estrées-Saint-Denis	60	2	?	?	?	?	?
0070.01871	KNAUF INDUSTRIES NORD	Fabrication d'emballages en matières plastiques	Dainville	62	2	?	?	?	?	?
0070.01872	KNAUF Industries Nord	Fabrication d'emballages en matières plastiques	Le Portel	62	1	?	?	?	?	?
0070.00776	Kuhlmann France	Fabrication d'autres produits chimiques inorganiques de base n.c.a.	Loos	59	1		41 143			
					2			13	74	3,0
0051.02399	LEFRANT RUBCO	Fabrication de caoutchouc synthétique	Muille-Villette	80	1		706			
0070.01926	LFB Biomédicaments	Fabrication de préparations pharmaceutiques	Lille	59	4	?	?	?	?	?
0051.06144	Laboratoire Unither	Fabrication de préparations pharmaceutiques	Amiens	80	2	?	?	?	?	?
0284.00088	Laboratoires Anios SAS	Fabrication de pesticides et d'autres produits agrochimiques	Sainghin-en-Mélantois	59	1	?	?		?	
					2			?		?
0070.00778	MAXAM TAN	Fabrication de produits azotés et d'engrais	Mazingarbe	62	2	5 659	18 812	4 686	11 283	145
0070.00859	MERCK SANTE SAS	Fabrication de produits pharmaceutiques de base	Calais	62	2	?	?	?	?	?
0051.01887	METEX NOOVISTAGO (ex AJINOMOTO)	Fabrication de produits pharmaceutiques de base	Amiens	80	2	12 838	298 764	52 556	35 778	
					5					5 482
0070.00704	MINAKEM BEUVRY PRODUCTION	Fabrication de produits pharmaceutiques de base	Beuvry-la-Forêt	59	2	784	12 231	25	941	401
0070.02056	NORTENE TECHNOLOGIES SAS	Fabrication de produits de consommation courante en matières plastiques	Lille	59	1	?	?	?	?	?
0051.00494	NOVABION	Fabrication d'autres produits chimiques inorganiques de base n.c.a.	Nogent-l'Artaud	02	1				67	
					2	142	944	523		
0051.01637	OLEON (ex NOVANCE)	Fabrication d'autres produits chimiques n.c.a.	Venette	60	2	180	11 739	385	292	107
0051.01081	OPELLA HEALTHCARE (EX SANOFI / AVENTIS)	Fabrication de préparations pharmaceutiques	Compiègne	60	1		2 840	571		
0070.00585	P. BRABANT	Fabrication d'autres produits chimiques n.c.a.	Tressin	59	1	?	?	?	?	?
0070.03600	PLASTIC OMNIUM AUTO EXTERIOR	Fabrication de pièces techniques à base de matières plastiques	Ruitz	62	1	?	?	?	?	?

Poursuite du tableau sur la page suivante





N° S3IC	Établissement	Libellé activité	Commune	Département	Source <sup>68</sup>	DBO5 (en kilogrammes)	DCO (en kilogrammes)	MES (en kilogrammes)	NGL (en kilogrammes)	P <sub>tot</sub> (en kilogrammes)
0070.04370	PMC OUVRIE	Fabrication d'autres produits chimiques n.c.a.	Carvin	62	1	?	?	?		
0070.00789	POLYNT COMPOSITES FRANCE	Fabrication de matières plastiques de base	Drocourt	62	2	?	?	?	?	?
0070.00499	PPG	Fabrication de peintures, vernis, encres et mastics	Barlin	62	2	?	?	?		?
0070.00762	PPG FRANCE MANUFACTURING	Fabrication de peintures, vernis, encres et mastics	Saultain	59	2	478	3 166	425	335	25
0051.05255	PQ France	Fabrication d'autres produits chimiques inorganiques de base n.c.a.	Trosly-Breuil	60	2	11	642	6 167		
0070.03379	SARBEC	Fabrication de parfums et de produits pour la toilette	Neuville-en-Ferrain	59	2	?	?	?	?	?
0070.02548	SI GROUP-BETHUNE	Fabrication de matières plastiques de base	Béthune	62	2	318	4 721	711	583	28
0070.01084	SICCANOR	Fabrication d'autres produits chimiques inorganiques de base n.c.a.	Douchy-les-Mines	59	1	?	?	?	?	?
0070.02239	SICOS	Fabrication de parfums et de produits pour la toilette	Caudry	59	2	?	?	?	?	?
0070.02178	SIPC	Fabrication de pesticides et d'autres produits agrochimiques	Courchelettes	59	1	?	?	?	?	?
0070.01026	SNCZ	Fabrication d'autres produits chimiques inorganiques de base n.c.a.	Bouchain	59	2	2 659	7 637	1 514	450	15
0051.00917	SOLABIA	Fabrication d'autres produits chimiques n.c.a.	Beauvais	60	1				?	
					2	?	?	?		?
0051.00349	SOPROCOS	Fabrication de parfums et de produits pour la toilette	Gauchy	02	2	?	?	?	?	?
0070.00534	SYNTHEXIM (Site Calaire)	Fabrication d'autres produits chimiques organiques de base	Calais	62	2	?	?	?	?	?
0051.05839	SYNTHOMER (ex HEXION MOMENTIVE)	Fabrication de caoutchouc synthétique	Ribécourt-Dreslincourt	60	1				2 920	
					2	8 949	17 363	1 579		87
0051.01507	SYNTHOS ( ex INEOS STYRENICS)	Fabrication de matières plastiques de base	Ribécourt-Dreslincourt	60	2	7,0	239	7,0	11	0,097
0051.00993	Si GROUP ex- ADDIVANT ex-CHEMTURA	Fabrication d'autres produits chimiques n.c.a.	Catenoy	60	1	?	?	?		?
0070.00588	Société de la Raffinerie de Dunkerque	Raffinage du pétrole	Dunkerque	59	2	1 413	3 721			
0284.00014	THEOLAUR PEINTURES	Fabrication de peintures, vernis, encres et mastics	Noyelles-lès-Seclin	59	2	?	?	?		?
0070.00678	TOTAL Raffinage France APF	Raffinage du pétrole	Gravelines	59	2	387	2 230	878		
0070.03642	VANDEPUTTE	Fabrication de savons, détergents et produits d'entretien	Hesdin-l'Abbé	62	1				?	

Poursuite du tableau sur la page suivante





N° S3IC	Établissement	Libellé activité	Commune	Département	Source <sup>68</sup>	DBO5 (en kilogrammes)	DCO (en kilogrammes)	MES (en kilogrammes)	NGL (en kilogrammes)	P <sub>tot</sub> (en kilogrammes)
					2	2 416	6 860	266		10
0070.00922	VENATOR (Ex Huntsman P&A France)	Fabrication de colorants et de pigments	Calais	62	2	1,5	32	26		0,12
0070.00987	VENATOR Pigments France	Fabrication de colorants et de pigments	Comines	59	2	20 071	33 419	3 453	24 777	9 786
0070.00794	VERSALIS FRANCE SAS Dunes	Fabrication d'autres produits chimiques organiques de base	Dunkerque	59	1				10 270	1 262
					2	3 418	54 988	18 966		
0051.00909	VISKASE	Fabrication de plaques, feuilles, tubes et profilés en matières plastiques	Beauvais	60	2	22 846	83 359	20 749	?	?
0070.00620	VYNOVA MAZINGARBE SAS	Fabrication de matières plastiques de base	Mazingarbe	62	2	28 539	62 253	32 526	7 059	491
0051.00499	WEST PHARMACEUTICAL SERVICES	Fabrication d'autres articles en caoutchouc	Le Nouvion-en-Thiérache	02	2	674	4 149	422	277	27
0051.05788	WEYLICHEM LAMOTTE (ex CLARIANT SFC)	Fabrication d'autres produits chimiques organiques de base	Trosly-Breuil	60	2	77 696	472 322	165 463	37 259	2 228

68. 1 = Déclaration gerep

2 = Moyenne annuelle gidaf x nb jours de rejet declarations gidaf

4 = Moyenne annuelle gidaf x nb jours travaillés gerep

5 = Somme des moyennes gidaf sur chaque période de rapportage (majoritairement des mois)





## Rejets résiduels au milieu naturel par secteur industriel

## Collecte &amp; traitement des déchets :

N° S3IC	Établissement	Libellé activité	Commune	Département	Source <sup>69</sup>	DBO5 (en kilogrammes)	DCO (en kilogrammes)	MES (en kilogrammes)	NGL (en kilogrammes)	P <sub>tot</sub> (en kilogrammes)
0051.03993	ARF	Traitement et élimination des déchets dangereux	Vendeuil	02	3	691	4 359	2 330		
0070.01140	BOULONNAIS (Comm. d'Agglo)- (ex SYNDIVAL)	Collecte et traitement des eaux usées	Hesdin-l'Abbé	62	2	1 461	15 713	3 838	4 684	192
0051.01539	CHIMIREC VALRECOISE	Collecte des déchets dangereux	Saint-Just-en-Chaussée	60	1	16	138	31	15	
0070.01053	CIDEME	Traitement et élimination des déchets non dangereux	Saint-Saulve	59	2	?	?	?	?	?
0070.03941	CVE	Dépollution et autres services de gestion des déchets	Dunkerque	59	2	?	?	?	?	?
0070.02577	EARTHMINDED France	Récupération de déchets triés	Billy-Berclau	62	2	626	1 222	135	30	11
0051.00311	EDIFI NORD	Traitement et élimination des déchets non dangereux	Flavigny-le-Grand-et-Beaurain	02	1	9,9	706	15	1 094	6,2
0070.01187	GALLOO FRANCE Division Halluin	Récupération de déchets triés	Halluin	59	1	527	10 648	5 429	2 047	
0070.04253	GALLOO FRANCE MAR-QUETTE	Démantèlement d'épaves	Marquette-lez-Lille	59	1	?	?	?		
0070.04044	GALLOO FRANCE SA (ex CARMi ANICHE)	Récupération de déchets triés	Aniche	59	1	?	?	?		
0070.04065	GALLOO FRANCE SA (ex VRT)	Récupération de déchets triés	Valenciennes	59	1		?	?		
0051.03859	GALLOO FRANCE SA AMIENS (EX NORMAND)	Récupération de déchets triés	Amiens	80	1	635	4 395	1 190	158	4,2
0070.04038	GALLOO FRANCE Sin le Noble (ex BARBIER)	Récupération de déchets triés	Sin-le-Noble	59	1	?	?	?		
0070.04021	GALLOO France SA Lille	Récupération de déchets triés	Lille	59	1	?	?	?		
0051.04476	GALLOO France division Flavigny	Récupération de déchets triés	Flavigny-le-Grand-et-Beaurain	02	1	437	1 808	2 963		
0070.04006	GALLOO France division Frelinghien	Récupération de déchets triés	Frelinghien	59	1	?	?	?	?	
0070.04287	GALLOO Littoral Bourbourg ex BERTOUT	Récupération de déchets triés	Bourbourg	59	1	4,0	101	36		
0070.04362	GALLOO littoral Dunkerque	Récupération de déchets triés	Dunkerque	59	1	13	76	205	10	
0051.05811	Galloo France division Hirson	Récupération de déchets triés	Hirson	02	1	516	2 040	330	51	

Poursuite du tableau sur la page suivante





N° S3IC	Établissement	Libellé activité	Commune	Département	Source <sup>70</sup>	DBO5 (en kilogrammes)	DCO (en kilogrammes)	MES (en kilogrammes)	NGL (en kilogrammes)	P <sub>tot</sub> (en kilogrammes)
0070.04012	Galloo France division Lomme	Récupération de déchets triés	Lille	59	1		?	?		
0282.00050	Galloo France division Sallaumines	Récupération de déchets triés	Sallaumines	62	1	?	?	?		
0070.02284	Galloo France division Wattrelos	Récupération de déchets triés	Wattrelos	59	1	?	?	?	?	
0070.03398	HYDROPALE	Traitement et élimination des déchets dangereux	Dunkerque	59	2			2 000		
0051.01897	IDEX Environnement Picardie (ex Valorga)	Traitement et élimination des déchets non dangereux	Amiens	80	2	?	?	?	?	
0070.06047	INCINERIS	Traitement et élimination des déchets dangereux	Beauvois-en-Cambrésis	59	1	?	?	?	?	?
0038.00615	INDACHLOR S.A.S.U	Traitement et élimination des déchets dangereux	Loon-Plage	59	2		4,5	0,16	0,15	
0284.00102	NORD PAL PLAST	Récupération de déchets triés	Lesquin	59	2	?	?	?	?	?
0070.02313	NOREADE	Collecte et traitement des eaux usées	Bierne	59	2	1 152	14 707	4 455	2 583	173
0070.04361	OCTEVA SAS Centre de valorisation Organique	Traitement et élimination des déchets non dangereux	Calais	62	1	?	?	?		?
0070.02413	OPALE ENVIRONNEMENT (CET)	Traitement et élimination des déchets non dangereux	Sainte-Marie-Kerque	62	3	480	1 905	1 331	3 151	2,8
0070.02625	PROSERVE DASRI	Traitement et élimination des déchets dangereux	Saint-Saulve	59	3	?	?	?	?	?
0070.02140	RECYCLAGE DES VALLEES	Récupération de déchets triés	Hautmont	59	1	?	?	?	?	
0070.00818	RECYLEX SA	Récupération de déchets triés	Escaudœuvres	59	2	51	179	11		3,1
0051.00049	SARGON	Traitement et élimination des déchets dangereux	Beautor	02	1	13	63	58	4,8	3,8
0051.06698	SARP NORD	Collecte et traitement des eaux usées	Beauvais	60	1	?	?	?	?	?
0070.00705	SCORI	Récupération de déchets triés	Hersin-Coupigny	62	2	36	245	43	59	2,7
0070.00877	SHL	Collecte et traitement des eaux usées	Gondecourt	59	3		1 152	134		
0070.03390	SITA Agora	Traitement et élimination des déchets dangereux	Noyelles-Godault	62	2	2,6	8,5	1,7		0,017
0051.06524	SITA OISE	Traitement et élimination des déchets non dangereux	Villeneuve-sur-Verberie	60	1	17	297	33	23	0,52
0070.06416	SMAV - SELECTROM	Traitement et élimination des déchets non dangereux	Saint-Laurent-Blangy	62	1	?	?	?	?	?
0051.06523	SPAT	Collecte des déchets non dangereux	Saint-Maximin	60	1	?	?	?		
0051.06534	SUEZ RV Ile-de-France	Traitement et élimination des déchets non dangereux	Crépy-en-Valois	60	1	?	?	?	?	?
0070.00461	SUEZ RV NORD EST	Traitement et élimination des déchets non dangereux	Lewarde	59	1	11	295	10	93	0,98
0038.00514	SYMEVAD	Traitement et élimination des déchets non dangereux	Vitry-en-Artois	62	2	?	?	?	?	?

Poursuite du tableau sur la page suivante





N° S3IC	Établissement	Libellé activité	Commune	Département	Source <sup>70</sup>	DBO5 (en kilogrammes)	DCO (en kilogrammes)	MES (en kilogrammes)	NGL (en kilogrammes)	P <sub>tot</sub> (en kilogrammes)
0070.05848	SYMEVAD	Traitement et élimination des déchets non dangereux	Hénin-Beaumont	62	2	?	?	?	?	?
0051.00177	Société Picardie Régénération	Traitement et élimination des déchets dangereux	Chauny	02	2	6,6	35	6,6		
0070.00663	UNIPER FRANCE POWER SAS ex-EON ex-SNET	Traitement et élimination des déchets non dangereux	Hornaing	59	2	13	49	38	6,0	0,63

70. 1 = Déclaration gerep

2 = Moyenne annuelle gidaf x nb jours de rejet de déclarations gidaf

3 = Moyenne annuelle gidaf x 365 (ou 366)





## Rejets résiduels au milieu naturel par secteur industriel

## Divers &amp; services :

N° S3IC	Établissement	Libellé activité	Commune	Département	Source <sup>71</sup>	DBO5 (en kilogrammes)	DCO (en kilogrammes)	MES (en kilogrammes)	NGL (en kilogrammes)	P <sub>tot</sub> (en kilogrammes)
0051.00688	4 REV ex-BIM	Blanchisserie-teinturerie de gros	Sissonne	02	1	786	2 133	242	47	14
0051.00912	AGCO	Activités des sociétés holding	Beauvais	60	1 2	?	?	?	?	?
0070.02682	AGRIFREEZ	Commerce de gros (commerce interentreprises) alimentaire spécialisé divers	Esquelbecq	59	2	887	4 579	1 666	652	374
0070.03372	AMBRE terril 113	Travaux de terrassement courants et travaux préparatoires	Évin-Malmaison	62	2	27	667	25	47	11
0051.00240	ANETT (ex HYRIS)	Location et location-bail d'autres biens personnels et domestiques	Courmelles	02	2	416	1 822	496	185	46
0038.01489	AOPLI Association d'Organisation de Producteurs de Légumes d'Industrie	Activités des organisations professionnelles	Péronne	80	1	?	8 089	4 563	801	77
0070.02271	AUCHAN	Hypermarchés	Noyelles-Godault	62	2	?	?	?	?	?
0070.01322	AUCHAN (SA)	Activités des sièges sociaux	Saint-Martin-Boulogne	62	1	?	?	?	?	?
0070.01320	AUCHAN Petite Forêt Hypermarché	Hypermarchés	Petite-Forêt	59	1	?	?	?	?	?
0070.01318	AUCHAN SA	Activités des sièges sociaux	Louvroil	59	3	?	?	?	?	?
0070.02729	BARDUSCH - TBN FontaineND	Blanchisserie-teinturerie de gros	Cambrai	59	2	?	?	?	?	?
0051.00439	BAYER SAS	Activités de conditionnement	Marle	02	2	1,8	11	2,5	1,6	
0070.01358	BEURON Vadet (SARL)	Commerce de gros (commerce interentreprises) de poissons, crustacés et mollusques	Boulogne-sur-Mer	62	2	?	?	?	?	?
0051.01938	BOASSO GLOBAL	Autres activités de nettoyage n.c.a.	Argœuves	80	1 2	?	?	?	?	?
0051.02374	BONDUELLE EUROPE LONG LIFE	Activités des sièges sociaux	Estrées-Mons	80	1 2	17 060	95 285	47 211	20 848	6 152
0051.02438	BP FRANCE	Commerce de gros (commerce interentreprises) de combustibles et de produits annexes	Péronne	80	1 2	?	?	?	?	?
0070.02611	Blanchisserie Centrale du C.H.U. de Lille	Activités hospitalières	Lille	59	2	?	?	?		

Poursuite du tableau sur la page suivante





N° S3IC	Établissement	Libellé activité	Commune	Département	Source <sup>72</sup>	DBO5 (en kilogrammes)	DCO (en kilogrammes)	MES (en kilogrammes)	NGL (en kilogrammes)	P <sub>tot</sub> (en kilogrammes)
0070.01409	CANELIA	Location de terrains et d'autres biens immobiliers	Petit-Fayt	59	2	1 960	12 405	4 935	5 024	212
0070.01239	CASTEL FRERES SAS	Commerce de gros (commerce interentreprises) de boissons	Saint-Omer	62	2	?	?	?	?	?
0070.00056	CBS SAS.	Activités des sièges sociaux	Limont-Fontaine	59	2	20 111	58 648	84 483		
0070.01050	CENTRE HOSPITALIER DE VALENCIENNES	Activités hospitalières	Valenciennes	59	2	?	?	?	?	?
0051.00611	CENTRE HOSPITALIER GENERAL	Activités hospitalières	Saint-Quentin	02	2	?	?	?	?	?
0051.01077	CHANEL PARFUMS BEAUTE	Commerce de gros (commerce interentreprises) de parfumerie et de produits de beauté	Compiègne	60	2	?	?	?	?	?
0070.03180	CHROMA BIOTECH	Blanchisserie-teinturerie de gros	Calais	62	1	?	?	?	?	?
0070.02258	COLAS NORD EST	Construction de routes et autoroutes	Santes	59	1			16	0,29	
0051.01078	COLGATE PALMOLIVE	Commerce de gros (commerce interentreprises) de vaisselle, verrerie et produits d'entretien	Compiègne	60	2	378	2 354	?	?	?
0070.01103	Com. de communes du Ternois (ex Mairie )	Administration publique générale	Saint-Pol-sur-Ternoise	62	2	9 455	60 475	10 661	23 462	1 307
0070.01138	Compagnie Boulonnaise de Marée	Commerce de gros (commerce interentreprises) de poissons, crustacés et mollusques	Le Portel	62	1	?	?	?	?	?
0070.00742	DAUDRUY VAN CAUWENBERGHE ET FILS	Commerce de gros (commerce interentreprises) de céréales, de tabac non manufacturé, de semences et d'aliments pour le bétail	Dunkerque	59	2	4 348	34 948	3 721	2 265	1 173
0070.00771	DEPOTS DE PETROLE CO-TIERS	Entreposage et stockage non frigorifique	Dunkerque	59	2	44	1 048	83	17	
0051.01448	DESRUES	Fabrication d'articles de bijouterie fantaisie et articles similaires	Plailly	60	2	?	?	?	?	?
0070.00894	DUCHENNE (Centre Hospitalier du Dteur)	Activités hospitalières	Boulogne-sur-Mer	62	2 4	?	?	?	?	?
0051.05479	ELIS PICARDIE RLST SA	Location et location-bail d'autres biens personnels et domestiques	Saint-Quentin	02	2	?	?	?		?
0070.02861	FLAMME ASSAINISSEMENT	Autres activités de nettoyage des bâtiments et nettoyage industriel	Estaires	59	1 2	?	2 188	739	?	
0038.01506	FRAMATOME (EX-SOMANU)	Réparation de machines et équipements mécaniques	Maubeuge	59	3	4,5	175	22		
0070.01762	FRANCE MANCHE S.A.(Entretien navettes)	Services auxiliaires des transports terrestres	Coquelles	62	1	1 241	7 606	1 061	1 820	

Poursuite du tableau sur la page suivante







N° S3IC	Établissement	Libellé activité	Commune	Département	Source <sup>72</sup>	DBO5 (en kilogrammes)	DCO (en kilogrammes)	MES (en kilogrammes)	NGL (en kilogrammes)	P <sub>tot</sub> (en kilogrammes)
0070.00559	Fromagerie LE CENTURION	Commerce de gros (commerce interentreprises) de produits laitiers, œufs, huiles et matières grasses comestibles	Libercourt	62	1	?	?	?	?	?
0051.02085	GONTHIEZ FRERES SA	Fabrication d'articles de joaillerie et bijouterie	Corbie	80	2		?	?		
0070.04279	Galloo France Division Oost Cappel	Commerce de gros (commerce interentreprises) de minerais et métaux	Oost-Cappel	59	1	110	521	147		
0070.01822	Hauts de France Lavage	Nettoyage courant des bâtiments	Lillers	62	3	?	?	?	?	?
0051.00964	Initial Services Textiles ex BTB	Blanchisserie-teinturerie de gros	Brenouille	60	2	?	?	?		
0070.01999	KALHYGE1 Unité de Bethune	Blanchisserie-teinturerie de gros	Annequin	62	1	?	?	?	?	
0051.06614	KOGEBAN	Conseil pour les affaires et autres conseils de gestion	Nesle	80	1		180		115	2,0
0051.01699	LACTINOV (ex-SFPL)	Commerce de gros (commerce interentreprises) de produits laitiers, œufs, huiles et matières grasses comestibles	Abbeville	80	2	?	?	?	?	?
0051.06330	LAV'ALIM (CARLIER ET FILS)	Autres activités de nettoyage n.c.a.	Nesle	80	2	?	?	?		?
0070.00959	LAVANORD	Entretien et réparation d'autres véhicules automobiles	Libercourt	62	2	?	?	?	?	
0051.00497	LES FROMAGERS DE THIE-RACHE	Commerce de gros (commerce interentreprises) de produits laitiers, œufs, huiles et matières grasses comestibles	Le Nouvion-en-Thiérache	02	2	5 103	21 946	9 919	3 080	1 040
0070.02568	LIOT	Location de terrains et d'autres biens immobiliers	Annezin	62	2	?	?	?	?	?
0070.03092	LYS SERVICES	Manutention non portuaire	Merville	59	1 2	977	2 414	1 937	93	61
0070.01703	MAREE (SAS JP)-(ex l'Espadon)	Commerce de gros (commerce interentreprises) de poissons, crustacés et mollusques	Boulogne-sur-Mer	62	2	?	?	?	?	?
0051.01916	Mersen (ex CARBONE LORRAINE)	Activités des sièges sociaux	Amiens	80	1 2	?	?	?	?	?
0070.00786	ONDULYS Lille	Location et location-bail d'autres machines, équipements et biens matériels n.c.a.	Lille	59	1	?	?	?	?	?
0051.01664	PICARDIE LAVAGE CITERNES (PLC)	Nettoyage courant des bâtiments	Villers-Saint-Paul	60	2		2 935	224		
0070.00766	POLYCHIM Industrie SAS	Activités des sociétés holding	Loon-Plage	59	1 3	18	287	99	13	0,17
0070.02113	PPG France Business Support Marly	Recherche-développement en autres sciences physiques et naturelles	Marly	59	2	?	?	?	?	?

Poursuite du tableau sur la page suivante





N° S3IC	Établissement	Libellé activité	Commune	Département	Source <sup>72</sup>	DBO5 (en kilogrammes)	DCO (en kilogrammes)	MES (en kilogrammes)	NGL (en kilogrammes)	P <sub>tot</sub> (en kilogrammes)
0051.01904	PROCTER et GAMBLE AMIENS	Activités des sièges sociaux	Amiens	80	2	?	?	?	?	?
0051.01542	REVOCOAT FRANCE SAS	Commerce de gros (commerce interentreprises) de produits chimiques	Saint-Just-en-Chaussée	60	1				2,8	
					2	11	62	9,9		
0070.01933	RLST (Localinge)	Location et location-bail d'autres biens personnels et domestiques	Coulogne	62	2	?	?	?	?	?
0070.01689	RLST ELIS	Location et location-bail d'autres biens personnels et domestiques	Marcq-en-Barœul	59	2	?	?	?	?	?
0070.02133	RLST Localinge	Location et location-bail d'autres biens personnels et domestiques	Wattrelos	59	2	?	?	?	?	?
0070.00790	RUBIS TERMINAL DUNKERQUE	Entreposage et stockage non frigorifique	Dunkerque	59	1	275	1 142	283	93	4,6
0070.00672	RUBIS TERMINAL DUNKERQUE UNICAN	Entreposage et stockage non frigorifique	Dunkerque	59	1	?	356	?	?	?
0051.01491	SAINT GOBAIN ISOVER	Recherche-développement en autres sciences physiques et naturelles	Rantigny	60	2		950	570		
0051.06621	SAPA BUILDING SYSTEMS FRANCE (HBS)	Commerce de gros (commerce interentreprises) de minerais et métaux	Courmelles	02	1	?				
					2		?	?		?
0283.00059	SAS NORD ESTER	Commerce de gros (commerce interentreprises) de céréales, de tabac non manufacturé, de semences et d'aliments pour le bétail	Dunkerque	59	2	825	4 538	1 259	247	55
0070.03033	SATEL SAS	Blanchisserie-teinturerie de gros	Wallers	59	2	?	?	?	?	?
0070.02257	SIRENES BOULONNAISES (SARL Les)	Commerce de gros (commerce interentreprises) de poissons, crustacés et mollusques	Boulogne-sur-Mer	62	2	?	?	?	?	?
0070.01029	SITRA FRANCE	Autres activités de nettoyage n.c.a.	Sailly-sur-la-Lys	62	1				137	
					2	253	2 359	809		
0070.02221	SNC SDEZ	Blanchisserie-teinturerie de gros	Bondues	59	2	?	?	?	?	?
0070.01034	SNCF - TECHNICENTRE D'HELLEMMES	Transport ferroviaire interurbain de voyageurs	Lille	59	2	?	?	?	?	?
0070.00463	SUEZ RV NORD EST ex-SITA	Activités des sièges sociaux	Hersin-Coupigny	62	2	398	2 862	71	120	0,97
0070.00551	TANK SERVICE	Autres activités de nettoyage n.c.a.	Dunkerque	59	2	?	?	?		
0051.02332	TECHNINAT - UO de Longueau	Transport ferroviaire interurbain de voyageurs	Longueau	80	2	?	?	?		
0070.04490	TECHNIRET - ATELIER DE PRODUCTION LENS LE BOURGET	Transports ferroviaires de fret	Méricourt	62	3	?	?	?	?	?

Poursuite du tableau sur la page suivante





N° S3IC	Établissement	Libellé activité	Commune	Département	Source <sup>72</sup>	DBO5 (en kilogrammes)	DCO (en kilogrammes)	MES (en kilogrammes)	NGL (en kilogrammes)	P <sub>tot</sub> (en kilogrammes)
0051.00521	TEREOS FRANCE	Commerce de gros (commerce interentreprises) de céréales, de tabac non manufacturé, de semences et d'aliments pour le bétail	Origny-Sainte-Benoite	02	2	30 968	280 669	78 626	30 960	1 484
0070.00918	TotalEnergies Raffinage France SA	Activités des sièges sociaux	Dunkerque	59	1 2	2 821	20 379	3 197	963	123
0051.01339	UNILEVER FRANCE HPC Industries	Activités des sièges sociaux	Le Meux	60	2 4	134	4 505	179	95	32
0051.01055	XPO TANK CLEANING NORD FR. (ex SONECOVI)	Nettoyage courant des bâtiments	Compiègne	60	2	?	?	?	?	?
0070.00905	XPO TANK CLEANING NORD FRANCE	Location de terrains et d'autres biens immobiliers	Santes	59	2	13 480	26 881	4 645	453	29
0070.02443	YKK FRANCE	Autres activités manufacturières n.c.a.	Seclin	59	2	?	?	?	?	?

72. 1 = Déclaration gerep

2 = Moyenne annuelle gidaf x nb jours de rejet declarations gidaf

3 = Moyenne annuelle gidaf x 365 (ou 366)

4 = Moyenne annuelle gidaf x nb jours travaillés gerep





## Rejets résiduels au milieu naturel par secteur industriel

## Energie :

N° S3IC	Établissement	Libellé activité	Commune	Département	Source <sup>73</sup>	DBO5 (en kilogrammes)	DCO (en kilogrammes)	MES (en kilogrammes)	NGL (en kilogrammes)	P <sub>tot</sub> (en kilogrammes)
0051.05241	COFELY GDF SUEZ	Production et distribution de vapeur et d'air conditionné	Amiens	80	4		?		?	?
0051.06868	COGENERATION BIOMASSE ESTREES	Production d'électricité	Estrées-Mons	80	1		35	471	129	21
0070.01279	ENGIE Thermique France - Centrale DK6	Production d'électricité	Dunkerque	59	2	785	5 724	3 070	2 424	34
0281.00042	PONT SUR SAMBRE POWER SAS	Commerce d'électricité	Pont-sur-Sambre	59	2	914	1 711	535		
0283.00009	WIZPAPER CHAUFFERIE (ex Arjowiggins)	Production et distribution de vapeur et d'air conditionné	Wizernes	62	1	342 185	873 924	438 531	20 240	2 162

74. 1 = Déclaration gerep

2 = Moyenne annuelle gidaf x nb jours de rejet declarations gidaf

4 = Moyenne annuelle gidaf x nb jours travaillés gerep





## Rejets résiduels au milieu naturel par secteur industriel

## Fabrication de verre &amp; produits minéraux, extraction de matériaux :

N° S3IC	Établissement	Libellé activité	Commune	Département	Source <sup>75</sup>	DBO5 (en kilogrammes)	DCO (en kilogrammes)	MES (en kilogrammes)	NGL (en kilogrammes)	P <sub>tot</sub> (en kilogrammes)
0070.00519	3M FRANCE	Fabrication de produits abrasifs	Tilloy-lez-Cambrai	59	1	?	?	?	?	?
0070.00761	AGC FRANCE SAS	Fabrication de verre plat	Boussois	59	1	3 247	17 404	15 880	2 132	295
					2					
0070.02452	AGC FRANCE SAS	Fabrication de verre plat	Aniche	59	1	?	?	?	?	?
0070.05524	ALPHADEC ex-SAVERGLASS	Fabrication de verre creux	Arques	62	2	?	?	?	?	?
0070.00621	ARC FRANCE	Fabrication de verre creux	Arques	62	2	25 866	49 702	32 019	7 192	453
0070.01080	AXTER	Fabrication d'autres produits minéraux non métalliques n.c.a.	Courchelettes	59	1	642	5 239	3 084	829	
0070.00054	BRIQUETERIES DU NORD SA.	Fabrication de briques, tuiles et produits de construction, en terre cuite	Leers	59	1		130	36		
0070.00058	BRIQUETERIES DU NORD SA.	Fabrication de briques, tuiles et produits de construction, en terre cuite	Lille	59	1		250	20	15	
0070.00100	BRIQUETERIES DU NORD SA.	Fabrication de briques, tuiles et produits de construction, en terre cuite	Templeuve-en-Pévèle	59	2	240	1 793	3 588		
0070.00035	CARRIERE DHAINAUT SA.	Exploitation de gravières et sablières, extraction d'argiles et de kaolin	Flines-lez-Raches	59	3		12 131	12 131		
0070.00052	CARRIERES D'HOUDAIN SAS	Exploitation de gravières et sablières, extraction d'argiles et de kaolin	Houdain-lez-Bavay	59	2		3 685	6 440		
0070.01154	CARRIERES DU BOULONNAIS	Exploitation de gravières et sablières, extraction d'argiles et de kaolin	Ferques	62	2			100 634		
0070.00110	CCM SARL	Exploitation de gravières et sablières, extraction d'argiles et de kaolin	Wallers-en-Fagne	59	1			37 810		
0070.00874	CHAUX ET DOLOMIES DU BOULONNAIS	Fabrication de chaux et plâtre	Rety	62	1		27	11		
0070.04169	COLAS	Fabrication d'autres produits minéraux non métalliques n.c.a.	Corbehem	62	1			30		
0051.07615	CORAMINE	Fabrication d'éléments en plâtre pour la construction	Senlis	60	1	?	?	?	?	?
0070.00785	EQUIOM Cimenterie de Lumbres	Fabrication de ciment	Lumbres	62	2	58	192	2 703		

Poursuite du tableau sur la page suivante





N° S3IC	Établissement	Libellé activité	Commune	Département	Source <sup>76</sup>	DBO5 (en kilogrammes)	DCO (en kilogrammes)	MES (en kilogrammes)	NGL (en kilogrammes)	P <sub>tot</sub> (en kilogrammes)
0070.00045	ETABLISSEMENTS BOCAHUT SAS.	Exploitation de gravières et sablières, extraction d'argiles et de kaolin	Haut-Lieu	59	2	2 719	5 859	36 086		87
0070.00649	ETABLISSEMENTS BOCAHUT SAS.	Extraction de pierres ornementales et de construction, de calcaire industriel, de gypse, de craie et d'ardoise	Glageon	59	2		4 716	10 050		
0051.00203	EUROKERA (SNC)	Façonnage et transformation du verre plat	Chierry	02	1 2	?	?	?	?	?
0070.00962	IMERYS (ex Kerneos)	Fabrication de ciment	Dunkerque	59	2		694	338		
0070.01335	O-I FRANCE SAS (ex O-I MANUFACTURING)	Fabrication de verre creux	Wingles	62	2	336	1 858	572	54	1,7
0281.00061	REFRACOL DUPONT et Cie	Fabrication de produits réfractaires	Marly	59	2	?	?	?	?	?
0070.04138	SA ALPHAGLASS	Fabrication de verre creux	Arques	62	2	57	1 274	970		
0051.01610	SAINT GOBAIN GLASS	Fabrication de verre plat	Thourotte	60	2	565	4 839	1 536		93
0070.00442	SAINT GOBAIN GLASS FRANCE	Fabrication de verre plat	Émerchicourt	59	2	?	?	?	?	?
0070.02451	SAINT GOBAIN SEKURIT FRANCE	Façonnage et transformation du verre plat	Aniche	59	2	?	?	?	?	?
0070.00364	SAS CARRIERS DE LA VALLEE Heureuse	Exploitation de gravières et sablières, extraction d'argiles et de kaolin	Rinxent	62	1			33 289	12 273	
0070.00024	SCD SARL.	Activités de soutien aux autres industries extractives	Dompierre-sur-Helpe	59	2		2 041	35 295		
0070.00706	SCORA	Autres activités extractives n.c.a.	Caffiers	62	1 2	446	1 962	587	2 350	
0070.00703	SECAB SARL	Exploitation de gravières et sablières, extraction d'argiles et de kaolin	Bellignies	59	2		6 892	13 969		
0051.05624	SINIAT (EX LAFARGE PLATRES) Rantigny	Fabrication d'éléments en plâtre pour la construction	Rantigny	60	1			1 494		
0070.00215	STINKAL (SAS)	Exploitation de gravières et sablières, extraction d'argiles et de kaolin	Ferques	62	1		1 238	7 224		
0070.02425	Stoelzle de Masnières Parfumeries	Fabrication de verre creux	Masnieres	59	2	69	833	171		
0051.00257	VERALLIA FRANCE (ex St Gobain Emballage)	Fabrication de verre creux	Cuffies	02	2	218	2 581	1 823		
0051.01694	VERESCENCE	Fabrication de verre creux	Abbeville	80	1	?	?	?		
0070.02427	VESUVIUS	Fabrication de produits réfractaires	Feignies	59	2	?	?	?	?	?

76. 1 = Déclaration gerep

2 = Moyenne annuelle gidaf x nb jours de rejet declarations gidaf





---

3 = Moyenne annuelle gidaf x 365 (ou 366)





## Rejets résiduels au milieu naturel par secteur industriel

## Impression :

N° S3IC	Établissement	Libellé activité	Commune	Département	Source <sup>77</sup>	DBO5 (en kilogrammes)	DCO (en kilogrammes)	MES (en kilogrammes)	NGL (en kilogrammes)	P <sub>tot</sub> (en kilogrammes)
0070.01179	LA VOIX DU NORD	Imprimerie de journaux	Marcq-en-Barœul	59	1	?	?	?	?	?
0070.02879	LENGLET Raillencourt	Autre imprimerie (labeur)	Raillencourt-Sainte-olle	59	2	?	?	?	?	?
0070.02909	WEB TECH	Autre imprimerie (labeur)	Comines	59	1	?	?	?	?	?

78. 1 = Déclaration gerep

2 = Moyenne annuelle gidaf x nb jours de rejet declarations gidaf







## Rejets résiduels au milieu naturel par secteur industriel

## Mécanique et traitement de surfaces :

N° S3IC	Établissement	Libellé activité	Commune	Département	Source <sup>79</sup>	DBO5 (en kilogrammes)	DCO (en kilogrammes)	MES (en kilogrammes)	NGL (en kilogrammes)	P <sub>tot</sub> (en kilogrammes)
0070.01286	AKEBONO ARRAS SA	Fabrication d'autres équipements automobiles	Monchy-le-Preux	62	2	?	?	?	?	?
0070.01062	ALCATEL SUBMARINE NETWORKS (A.S.N.)	Fabrication de câbles de fibres optiques	Calais	62	4	221	1 607	3 075	261	11
0070.00522	ALSTOM TRANSPORT SA	Construction de locomotives et d'autre matériel ferroviaire roulant	Petite-Forêt	59	3	?	?	?	?	?
0051.01253	AUTONEUM	Fabrication d'autres équipements automobiles	Lachapelle-aux-Pots	60	2		30	9,9		
0051.00382	BARAT TRANSPORTS	Construction de locomotives et d'autre matériel ferroviaire roulant	Hirson	02	1		277			
					2			12	9,7	0,12
0070.00654	BENALU	Fabrication de carrosseries et remorques	Liévin	62	3	?	?	?	?	?
0070.00819	CMD	Fabrication d'engrenages et d'organes mécaniques de transmission	Cambrai	59	1	?	?	?		
0070.00488	CNH INDUSTRIAL FRANCE	Fabrication de machines agricoles et forestières	Croix	59	1				125	46
					2		408	98		
0070.00743	DASSAULT AVIATION	Construction aéronautique et spatiale	Seclin	59	1	?	?	?		
0070.02953	DRAKA COMTEQ FRANCE	Fabrication de câbles de fibres optiques	Haisnes	62	2	391	1 678	473	1 103	101
0070.00798	ENERSYS SARL	Fabrication de piles et d'accumulateurs électriques	Arras	62	2	?	?	?	?	?
0070.00523	EXIDE TECHNOLOGIES SAS	Fabrication de piles et d'accumulateurs électriques	Lille	59	2		720	353		
0070.01731	FAURECIA INDUSTRIE	Fabrication d'autres équipements automobiles	Hénin-Beaumont	62	2	?	?	?	?	?
0051.01321	FAURECIA INTERIEUR INDUSTRIE	Fabrication d'autres équipements automobiles	Méru	60	1	?	?	?	?	?
0070.00829	FRANCAISE DE MECANIQUE	Construction de véhicules automobiles	Douvrin	62	2	?	?	?	?	?
0051.00364	GODIN	Fabrication d'appareils ménagers non électriques	Guisse	02	2	22	76	62		
0070.00825	GRAFTECH FRANCE SNC	Fabrication d'autres matériels électriques	Calais	62	2		1 418	506	485	

Poursuite du tableau sur la page suivante





N° S3IC	Établissement	Libellé activité	Commune	Département	Source <sup>80</sup>	DBO5 (en kilogrammes)	DCO (en kilogrammes)	MES (en kilogrammes)	NGL (en kilogrammes)	P <sub>tot</sub> (en kilogrammes)
0070.00684	GRISS (EMERSON)	Fabrication d'autres articles de robinetterie	Armentières	59	1	0,98			8,1	
					2		3,8	4,1		0,26
0070.02479	IGA (Grupo Antolin)	Fabrication d'autres équipements automobiles	Hénin-Beaumont	62	1	?	?	?	?	?
0070.04217	JEUMONT ELECTRIC - Groupe ALTAWEST	Fabrication de moteurs, génératrices et transformateurs électriques	Jeumont	59	1				242	39
					2	157	2 161	840		
0051.00728	MAGNETTO WHEELS	Fabrication d'autres équipements automobiles	Tergnier	02	1				?	
					2		?	?		?
0070.00832	MAUBEUGE CONSTRUCTION AUTOMOBILE (MCA)	Construction de véhicules automobiles	Maubeuge	59	2	314	3 445	1 001	1 635	319
0051.00562	MBK INDUSTRIE	Fabrication de motocycles	Rouvroy	02	2		?	?	?	?
0070.00638	MG-VALDUNES	Construction de locomotives et d'autre matériel ferroviaire roulant	Trith-Saint-Léger	59	1	878	2 849	4 308	2 152	55
0070.00637	MG-VALDUNES (ex VALDUNES SAS)	Construction de locomotives et d'autre matériel ferroviaire roulant	Leffrinckoucke	59	4		9 594	2 097		
0070.02497	NEXANS France - atelier Tréfilerie	Fabrication d'autres fils et câbles électroniques ou électriques	Lens	62	1	68	1 214	247	212	23
0051.01646	POCLAIN HYDRAULICS OPERATIONS VERBERIE	Fabrication d'équipements hydrauliques et pneumatiques	Verberie	60	1	?	?	?	?	?
0070.00830	Peugeot Citroën Mécanique du Nord Ouest SNC	Fabrication d'autres équipements automobiles	Valenciennes	59	2	98	2 818	207	1 303	192
0070.00727	RENAULT DOUAI SNC	Construction de véhicules automobiles	Lambres-lez-Douai	59	2	3 027	17 469	5 990	8 167	511
0070.00711	SASA	Fabrication de machines pour l'industrie agro-alimentaire	Le Cateau-Cambrésis	59	1	?	?	?	?	?
0070.01055	SEVELNORD	Construction de véhicules automobiles	Lieu-Saint-Amand	59	2	?	?		?	?
					4			?		
0070.00887	SOCIETE DE TRANSMISSIONS AUTOMATIQUES	Construction de véhicules automobiles	Ruitz	62	2	?	?	?	?	?
0070.00747	SOGEFI SUSPENSIONS FRANCE SA (ex ALLEVA)	Fabrication d'autres équipements automobiles	Douai	59	1	?			?	?
					2		?	?	?	?
0051.06758	SPECIALITES TA	Fabrication de bicyclettes et de véhicules pour invalides	Sissonne	02	2		?	?		?
0051.06026	SUEZ Eau Industrielle (ex ON-DEO IS)	Fabrication d'équipements hydrauliques et pneumatiques	Villers-Saint-Paul	60	2	755	34 920	4 249	1 209	34
0070.00953	Société Nouvelle WM	Fabrication d'autres équipements automobiles	Sin-le-Noble	59	2	?	?	?	?	?
0070.02731	TOYOTA M.M.F.	Construction de véhicules automobiles	Onnaing	59	2	655	6 087	907	1 324	207

Poursuite du tableau sur la page suivante





N° S3IC	Établissement	Libellé activité	Commune	Département	Source <sup>80</sup>	DBO5 (en kilogrammes)	DCO (en kilogrammes)	MES (en kilogrammes)	NGL (en kilogrammes)	P <sub>tot</sub> (en kilogrammes)
0051.01910	VALEO EMBRAYAGES	Fabrication d'autres équipements automobiles	Amiens	80	2		?	?		?
0070.00636	VALEO Equipements Electriques Moteur	Fabrication d'équipements électriques et électroniques automobiles	Étapes	62	1				204	
					2	80	323	160		16

80. 1 = Déclaration gerep

2 = Moyenne annuelle gidaf x nb jours de rejet declarations gidaf

3 = Moyenne annuelle gidaf x 365 (ou 366)

4 = Moyenne annuelle gidaf x nb jours travaillés gerep





## Rejets résiduels au milieu naturel par secteur industriel

Non renseigné :

N° S3IC	Établissement	Libellé activité	Commune	Département	Source <sup>81</sup>	DBO5 (en kilogrammes)	DCO (en kilogrammes)	MES (en kilogrammes)	NGL (en kilogrammes)	P <sub>tot</sub> (en kilogrammes)
0070.03647	CHOCMOD	-1	Roncq	59	2	?	?	?		?
0070.01499	COLL JP (SA)	-1	Le Portel	62	2	?	?	?	?	?
0051.06774	Centre de Traitement Textile Hospitalier	-1	Beauvais	60	2	?	?	?		?
0070.01305	DAMEN SHIPREPAIR Dunkerque (ex ARNO)	-1	Dunkerque	59	3	125	9 873	963		
0070.01873	DELIFRANCE SA	-1	Dunkerque	59	2	?	?	?	?	?
0070.02013	MOY Park France (SAS)	-1	Marquise	62	2	?	?	?	?	?
0070.00579	SA MAXIME TIMMERMAN	-1	Zegerscappel	59	2	?	?	?	?	
0070.03370	SAINT GERY	-1	Saint-Amand-les-Eaux	59	2	?	?	?	?	?
0070.05996	SAS DEFIAL	-1	Saint-Pol-sur-Ternoise	62	2	?	?	?	?	?
0070.03132	SMT 62 (SARL)	-1	Le Portel	62	2	?	?	?	?	?
0070.00615	SOLAVI	-1	Seclin	59	2	?	?	?	?	?
0070.05437	SUEMPOL ex-BAEY Marcel (Ets ex : SBSM)	-1	Le Portel	62	2	?	?	?	?	?
0070.03555	VERQUIN CONFISEUR ex-SEC	-1	Neuville-en-Ferrain	59	2	35	436	217	49	23

82. 2 = Moyenne annuelle gidaf x nb jours de rejet declarations gidaf

3 = Moyenne annuelle gidaf x 365 (ou 366)





## Rejets résiduels au milieu naturel par secteur industriel

## Sidérurgie, métallurgie :

N° S3IC	Établissement	Libellé activité	Commune	Département	Source <sup>83</sup>	DBO5 (en kilogrammes)	DCO (en kilogrammes)	MES (en kilogrammes)	NGL (en kilogrammes)	P <sub>tot</sub> (en kilogrammes)
0051.00962	AFFINERIE DE PONT SAINTE MAXENCE	Métallurgie du plomb, du zinc ou de l'étain	Pont-Sainte-Maxence	60	2	6,4	50	46		
0070.00619	AGRATI	Fabrication de vis et de boulons	Fourmies	59	1 2		2 971	236	1 584	1,3
0070.00630	AGRATI VIEUX CONDE SAS	Fabrication de vis et de boulons	Vieux-Condé	59	2	?	?	?	?	?
0070.00683	ALUMINIUM DUNKERQUE SAS	Métallurgie de l'aluminium	Loon-Plage	59	2	446	2 487	1 636	1 521	
0051.00378	ANODEL	Traitement et revêtement des métaux	Hirson	02	2		3 162	371	514	
0070.00824	APERAM ISBERGUES	Sidérurgie	Isbergues	62	2	491	18 324	3 489	42 072	31
0051.01363	ARCELORMITTAL ATLANTIQUE - LORRAINE	Sidérurgie	Montataire	60	2		4 681	1 285		
0070.00958	ARCELORMITTAL ATLANTIQUE et LORRAINE	Sidérurgie	Desvres	62	2	177	1 598	114	392	3,2
0070.00956	ARCELORMITTAL FRANCE Dunkerque	Sidérurgie	Dunkerque	59	2	47 173	385 709	128 038	230 858	1 868
0070.00673	ASCOMETAL LES DUNES (ex ASCO Industries)	Sidérurgie	Leffrinckoucke	59	2	1 253	10 235	3 280	668	108
0070.00955	ArcelorMital France	Sidérurgie	Grande-Synthe	59	2	833	20 514	2 283	2 634	21
0070.00854	BALL PACKAGING EUROPE BIERNE SAS	Fabrication d'emballages métalliques légers	Bierne	59	2	6,9	209	119	201	6,2
0070.00635	BEFESA VALERA SAS	Sidérurgie	Gravelines	59	1	413	1 041	96	61	
0051.00907	BERZECKI	Traitement et revêtement des métaux	Beauvais	60	1 2	185	2 875	201	62	5,0
0070.01047	CEREC	Découpage, emboutissage	Recquignies	59	2		934	3 414		
0051.01067	CIE Compiègne SAS	Mécanique industrielle	Compiègne	60	1	?	?	?	?	?
0070.01061	CLOVAL	Traitement et revêtement des métaux	Quiévrechain	59	2		693	51	181	5,4
0070.00895	DCX CHROME SAS	Métallurgie des autres métaux non ferreux	Marly	59	2	16	93	16		
0070.00438	DILLINGER (ex GTS INDUSTRIES)	Sidérurgie	Dunkerque	59	4	317	4 796	5 670	440	13
0070.03347	EUPEC FRANCE	Traitement et revêtement des métaux	Grande-Synthe	59	3	?	?	?	?	?
0070.00471	FLANDRIA ALUMINIUM	Métallurgie de l'aluminium	Warneton	59	3		236	40		

Poursuite du tableau sur la page suivante





N° S3IC	Établissement	Libellé activité	Commune	Département	Source <sup>84</sup>	DBO5 (en kilogrammes)	DCO (en kilogrammes)	MES (en kilogrammes)	NGL (en kilogrammes)	P <sub>tot</sub> (en kilogrammes)
0070.00720	Ferroglobe Manganèse France SAS	Sidérurgie	Grande-Synthe	59	2	674	3 542	4 555	1 180	42
0070.05386	G. VERBRUGGE & FILS	Traitement et revêtement des métaux	Lille	59	1		?	?	?	?
0051.02141	GALVAMETAL SA	Traitement et revêtement des métaux	Embreville	80	2	81	972	46		1,8
0070.00453	GALVANISATION DE L'ARTOIS	Traitement et revêtement des métaux	Hénin-Beaumont	62	3	135	1 909	508	366	1,9
0051.01674	GRISSET	Métallurgie du cuivre	Villers-Saint-Paul	60	2	26	56	12		0,66
0070.00851	LAMINES MARCHANDS EURO-PEENS (LME)	Sidérurgie	Trith-Saint-Léger	59	2	1 203	6 886	6 794		105
0051.00333	LE CREUSET SAS	Fabrication d'articles métalliques ménagers	Fresnoy-le-Grand	02	2	46	647	31		
0051.01171	LE PLOMB FRANCAIS	Métallurgie du plomb, du zinc ou de l'étain	Estrées-Saint-Denis	60	1	?	?	?		
0051.00949	LEBRONZE ALLOYS (ex BRONZE INDUSTRIEL)	Métallurgie du cuivre	Bornel	60	2		43	77		0,35
0070.00570	MOTTEZ	Fabrication d'autres articles métalliques	Erquinghem-Lys	59	1 2	52	65	3,2	1,9	1,2
0070.01070	NORDTOLE Conteneurs et Systèmes	Fabrication d'autres réservoirs, citernes et conteneurs métalliques	Saint-Amand-les-Eaux	59	2		?	?	?	?
0070.00821	NYRSTAR FRANCE	Métallurgie du plomb, du zinc ou de l'étain	Auby	59	1 2	4,5	6 356	5 151	7 653	0,0079
0070.00535	Nexans France - atelier coulée	Métallurgie du cuivre	Lens	62	1 2	2 666	7 557	1 635	3 139	
0070.00783	OUTINORD	Fabrication de structures métalliques et de parties de structures	Saint-Amand-les-Eaux	59	1	152	1 471	178	44	20
0070.01081	PANDROL (ex RAILTECH)	Sidérurgie	Douai	59	2		?	?		?
0070.00758	PROMERAC	Traitement et revêtement des métaux	Flers-en-Escrebieux	59	2		?	?		?
0070.02398	SAARSTAHL ASCOVAL	Sidérurgie	Saint-Saulve	59	2	849	13 142	2 180	3 350	100
0070.00713	SAPROTEC	Traitement et revêtement des métaux	Douai	59	1 2	860	884	328	41	
0051.00790	SGI	Traitement et revêtement des métaux	Villers-Cotterêts	02	2	?	?	?	?	?
0070.01052	SI2D	Traitement et revêtement des métaux	Raismes	59	2		?	?	?	?
0070.00889	SNT - Société Nouvelle de Traitement	Traitement et revêtement des métaux	Rumegies	59	2	230	1 128	237	548	1,3
0070.06490	SOCIETE INDUSTRIELLE DE CHAUFFAGE (SIC)	Fabrication de radiateurs et de chaudières pour le chauffage central	Billy-Berclau	62	1				?	

Poursuite du tableau sur la page suivante





N° S3IC	Établissement	Libellé activité	Commune	Département	Source <sup>84</sup>	DBO5 (en kilogrammes)	DCO (en kilogrammes)	MES (en kilogrammes)	NGL (en kilogrammes)	P <sub>tot</sub> (en kilogrammes)
					2	?	?	?		?
0070.03219	STAUB FONDERIE	Fabrication d'articles métalliques ménagers	Merville	59	1				644	
					2	78	750	373		
0051.00189	TATA STEEL BATIMENTS ET SYSTEMES SAS	Profilage à froid par formage ou pliage	Chauny	02	1	48	476	120		
0070.01833	TATA STEEL MAUBEUGE SAS	Sidérurgie	Maubeuge	59	2	512	2 791	846	1 048	47
0070.02377	THYSSEN KRUPP ELECTRICAL STEEL UGO	Sidérurgie	Isbergues	62	2		?	?		?
0070.03522	TOYOTOMI EUROPE (ex TOYOTA PMSP)	Découpage, emboutissage	Onnaing	59	1	41				
					2		?	?	?	?
0070.00632	VTFR Tuberie (ex V&M France - TUBERIE)	Fabrication de tubes, tuyaux, profilés creux et accessoires correspondants en acier	Saint-Saulve	59	2	12	144	73	41	2,3
0070.00633	VTFR Tuberie d'Aulnoye	Fabrication de tubes, tuyaux, profilés creux et accessoires correspondants en acier	Aulnoye-Aymeries	59	2	249	2 067	783		83
0051.00749	ZEHNDER GROUP	Fabrication de radiateurs et de chaudières pour le chauffage central	Vaux-Andigny	02	2	?	?	?		?

84. 1 = Déclaration gerep

2 = Moyenne annuelle gidaf x nb jours de rejet declarations gidaf

3 = Moyenne annuelle gidaf x 365 (ou 366)

4 = Moyenne annuelle gidaf x nb jours travaillés gerep





## Rejets résiduels au milieu naturel par secteur industriel

## Textile, habillement, cuir &amp; peaux :

N° S3IC	Établissement	Libellé activité	Commune	Département	Source <sup>85</sup>	DBO5 (en kilogrammes)	DCO (en kilogrammes)	MES (en kilogrammes)	NGL (en kilogrammes)	P <sub>tot</sub> (en kilogrammes)
0070.00740	DECOSTER-CAULLIEZ SAS	Ennoblement textile	La Gorgue	59	2	102	392	179	395	2,8
0070.00575	DICKSON CONSTANT	Tissage	Wasquehal	59	2	?	?	?	?	?
0070.00475	FEUTRIE SA	Ennoblement textile	Sailly-sur-la-Lys	62	2	592	13 602	3 638	1 113	907
0070.05301	FIELDTURF TARKETT SAS	Fabrication de tapis et moquettes	Auchel	62	1	?	?	?	?	?
0051.02036	LAINIERE DE PICARDIE BC SAS	Fabrication d'autres textiles techniques et industriels	Buire-Courcelles	80	2	160	4 146	200	201	73
0070.00929	MFT - ex COLOREDO	Préparation de fibres textiles et filature	Caudry	59	1	?	?	?	?	?
0070.00803	PGI	Fabrication de non-tissés, sauf habillement	Bailleul	59	2	?	?	?	?	?
0070.02145	SA REMY LENFANT & CIE	Ennoblement textile	Hem	59	2	?	?	?	?	?
0051.00918	SPONTEX	Fabrication d'autres textiles techniques et industriels	Beauvais	60	1				9 588	
					2	43 072	171 955	54 030		1 508
0070.00930	TEINTURERIE DE LA JUSTICE	Ennoblement textile	Roubaix	59	2	6 976	23 260	704	754	255
0070.00737	TEINTURERIE DELALYS	Ennoblement textile	Houplines	59	1					
					2	?	?	?	?	?
0070.00553	VERHAEGHE INDUSTRIES	Ennoblement textile	Bondues	59	1					
					2	2 409	10 072	579		63

86. 1 = Déclaration gerep

2 = Moyenne annuelle gidaf x nb jours de rejet declarations gidaf









## 3 Les déchets

Source des données : GEREP, IREP.

Les données sont reproduites sous la responsabilité des déclarants.

**Avertissement** : le présent rapport est essentiellement **un exercice de rapportage**; ces données ne doivent pas être utilisées à fins d'**interprétation des tendances sans une analyse prudente**. En effet, en plus des erreurs de déclarations mentionnées en préambule, d'autres facteurs viennent perturber les données :

- modifications réglementaires : les modalités de déclaration ayant changé au cours au cours du temps (par exemple, les installations de stockage des déchets inertes ont été intégrées dans le dispositif au 1<sup>er</sup> janvier 2015), elles peuvent impacter fortement les totaux d'une année sur l'autre ;
- nature des données : deux jeux de données sont présents (déchets produits d'une part, déchets traités d'autre part). Les déclarations comprennent essentiellement des déchets d'activités économiques, mais aussi des déchets ménagers et assimilés (les centres de tris et déchetteries publiques pouvant constituer des installations soumis à déclaration des flux de déchets). La base de données ne permet en aucun cas de lier les flux de déchets des deux jeux de données. Il n'y a donc **aucune possibilité de comparer les totaux de déchets produits aux totaux de déchets traités**.

---

<b>3.1</b>	<b>Activité des établissements traitant</b>	<b>142</b>
<b>3.2</b>	<b>Filières de traitement des déchets</b>	<b>144</b>
<b>3.3</b>	<b>Provenance des déchets traités en 2021 (en tonnes)</b>	<b>146</b>
<b>3.4</b>	<b>Production de déchets industriels</b>	<b>154</b>
<b>3.5</b>	<b>Les principales installations</b>	<b>158</b>
<b>3.6</b>	<b>Les déchets traités par établissement et par filière de traitement</b>	<b>170</b>

---





### Quelques repères sur la production de déchets

L'article L. 541-1-1 du code de l'environnement définit le déchet comme étant *"toute substance ou tout objet, ou plus généralement tout bien meuble, dont le détenteur se défait ou dont il a l'intention ou l'obligation de se débarrasser"*. La nature de son producteur et ses caractéristiques intrinsèques vont impacter sa gestion. Sont définies plusieurs typologies fonction de ces deux paramètres et plus particulièrement de la potentielle dangerosité du déchet (déchets dangereux, déchets non dangereux non inertes, déchets inertes) ou des services responsables de sa collecte et de son traitement (déchets ménagers et assimilés, déchets des activités économiques).

Selon Eurostat, chaque Français produisait en 2012 environ 458 kg de déchets ménagers et assimilés par an. Ces déchets ménagers et assimilés représentent environ 10 % de la quantité totale de déchets produits sur le territoire, la grande majorité étant produite par les activités économiques (BTP, industrie, agriculture, commerces et services, etc.).

La loi de transition énergétique pour la croissance verte a défini en 2015 des objectifs ambitieux en matière de prévention et de gestion déchets (et plus globalement, en matière d'économie circulaire), notamment :

- réduire de 10 % les déchets ménagers (2020, par rapport à 2010) ;
- réduire de 50 % les déchets non dangereux non inertes éliminés en installations de stockage ou par incinération (2025, par rapport à 2010) ;
- porter à 65 % les tonnages orientés vers le recyclage ou la valorisation organique (2025) ;
- valoriser sous forme matière 70 % des déchets du BTP (2020).

La réalisation de ces objectifs suppose de profondes évolutions quant aux flux mobilisés et l'organisation de leur traitement. Elles seront coordonnées à l'échelle régionale au sein d'un plan de prévention et de gestion des déchets, dont l'élaboration est confiée au Conseil régional.





### Définitions

Seules quelques définitions succinctes sont rappelées ici. Pour un lexique exhaustif, le lecteur est renvoyé au «*Lexique à l'usage des acteurs de la gestion des déchets*» du commissariat général au développement durable.

#### Déchets dangereux

Les déchets dangereux sont des déchets qui contiennent, en quantité variable, des éléments toxiques ou dangereux qui présentent des risques pour la santé humaine et l'environnement. La définition du déchet dangereux est donnée à l'article R. 541-8 du code de l'environnement. Un déchet est classé dangereux s'il présente une ou plusieurs des 15 propriétés de danger énumérées à l'annexe III de la directive 2008/98/CE du Parlement européen et du Conseil du 19 novembre 2008. Ils peuvent être de nature organique (solvants, hydrocarbures...), minérale (acides, boues d'hydroxydes métalliques...) ou gazeuse.

L'article R. 541-7 du code de l'environnement institue en référence la nomenclature des déchets annexée à la décision 2000/532/CE de la commission européenne du 3 mai 2000. Dans cette nomenclature, les déchets dangereux sont identifiés par un astérisque.

#### Déchets non dangereux

Les déchets non dangereux sont définis par défaut comme ne présentant pas les caractéristiques spécifiques des déchets dangereux.

Dans la nomenclature des déchets précitée, les déchets non dangereux sont ceux ne présentant pas d'astérisque.

#### Déchets inertes

Les déchets inertes sont des déchets qui ne se décomposent pas, ne brûlent pas et ne produisent aucune autre réaction physique ou chimique avec l'environnement. Ils ne sont pas biodégradables et ne se décomposent pas au contact d'autres matières.

Les définitions européennes qualifient ces déchets de déchets minéraux, dont ils proviennent en quasi-totalité.





### Périmètre des données :

En application de l'arrêté du 31 janvier 2008 relatif au registre et à la déclaration annuelle des émissions et de transferts de polluants et des déchets, certains exploitants d'installations industrielles ont l'obligation de déclarer la quantité de déchets traités ou produits. Cette disposition s'applique aux établissements :

- classés soumis à autorisation ou enregistrement,
- générant ou expédiant des déchets dangereux dès lors que la somme de ces quantités est supérieure 2 t/ an,
- générant des déchets non dangereux dès lors que la somme de ces quantités est supérieure à 2 000 t/ an.

Pour ces installations, cette déclaration comprend :

- la nature du déchet (code du déchet au regard de la nomenclature définie à l'annexe de la décision 2000/532/CE de la Commission du 3 mai 2000 remplaçant la décision 94/3/CE établissant une liste de déchets en application de l'article 1er, point a), de la directive 75/442/CEE du Conseil relative aux déchets et la décision 94/904/CE du Conseil établissant une liste de déchets dangereux en application de l'article 1er, paragraphe 4, de la directive 91/689/CEE du Conseil relative aux déchets dangereux) ;
- la quantité par nature du déchet ;
- le nom et l'adresse de l'entreprise vers laquelle le déchet est expédié ;
- le mode de valorisation ou d'élimination réalisé par la société susmentionnée, selon les codes spécifiques de l'annexe IV.





### 3.1 Activité des établissements traitant

## Répartition des quantités de déchets traités selon l'activité des établissements traitants

Source : registre des émissions polluantes et des déchets pour l'année 2021

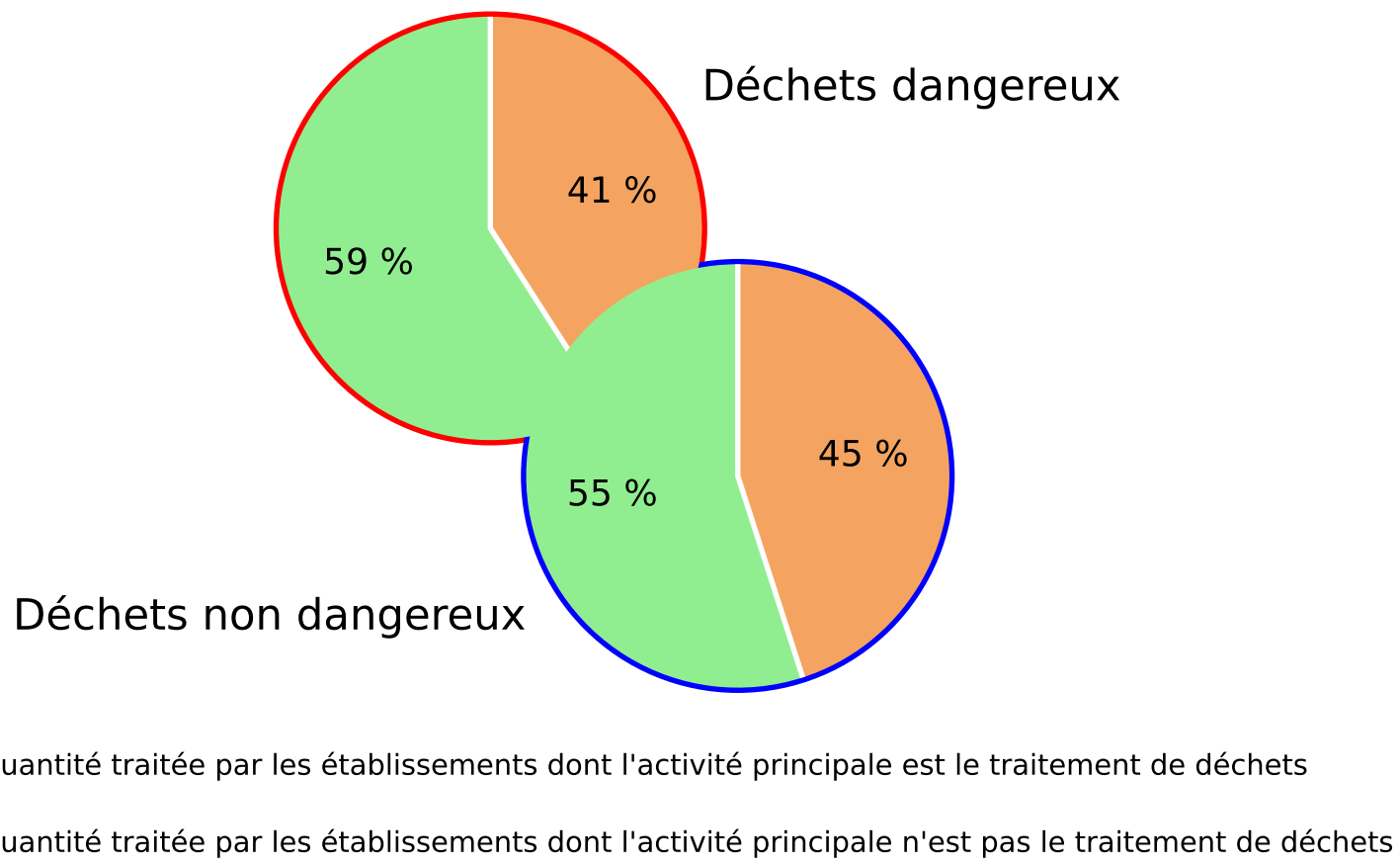



## Répartition des établissements de traitement de déchets selon leur activité principale

Source : registre des émissions polluantes et des déchets pour l'année 2021

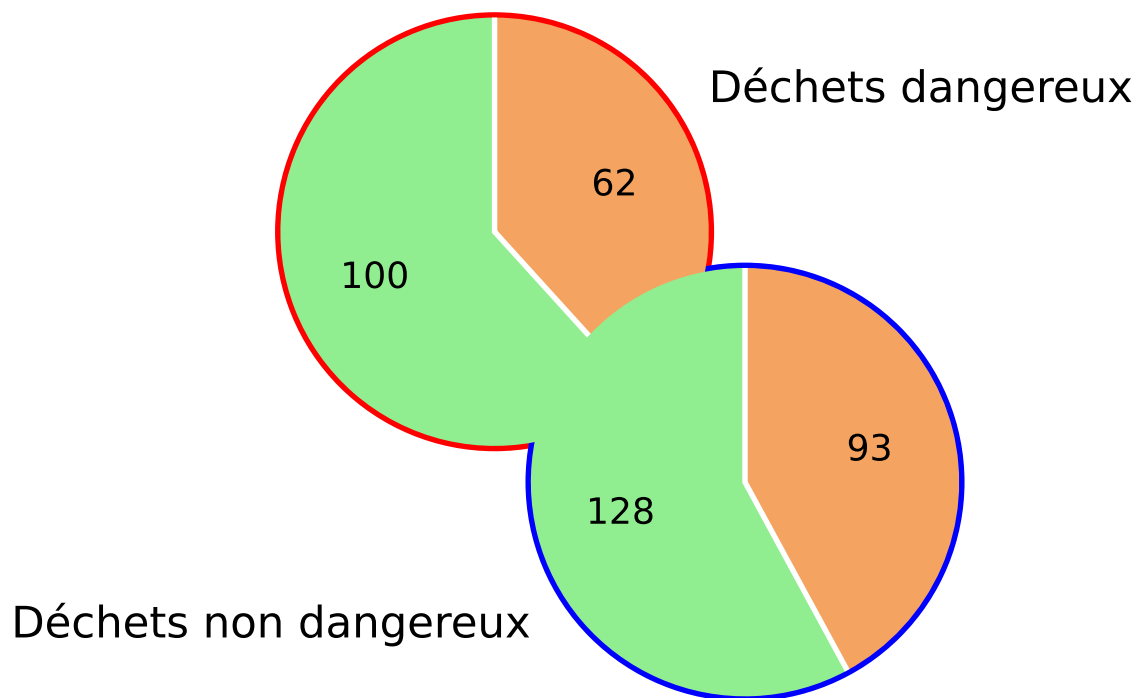

Nombre d'établissements dont l'activité principale est le traitement de déchets



Nombre d'établissements dont l'activité principale n'est pas le traitement de déchets





### 3.2 Filières de traitement des déchets

#### Les grandes familles de traitement des déchets

Source : registre des émissions polluantes et des déchets pour l'année 2021

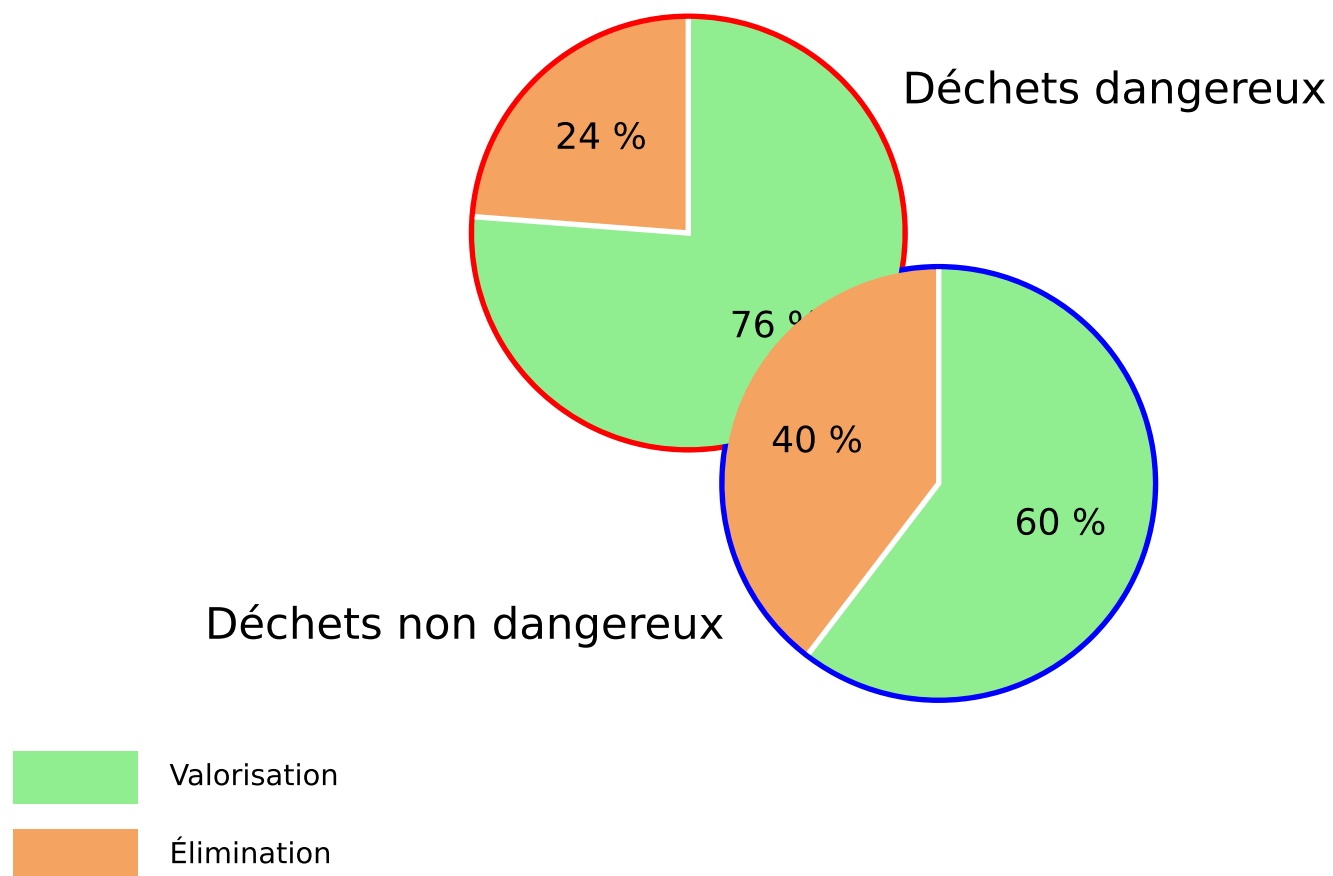





### Répartition des modes de traitement des déchets selon les tonnages traités (tous types de déchets confondus)

Source : registre des émissions polluantes et des déchets pour l'année 2021

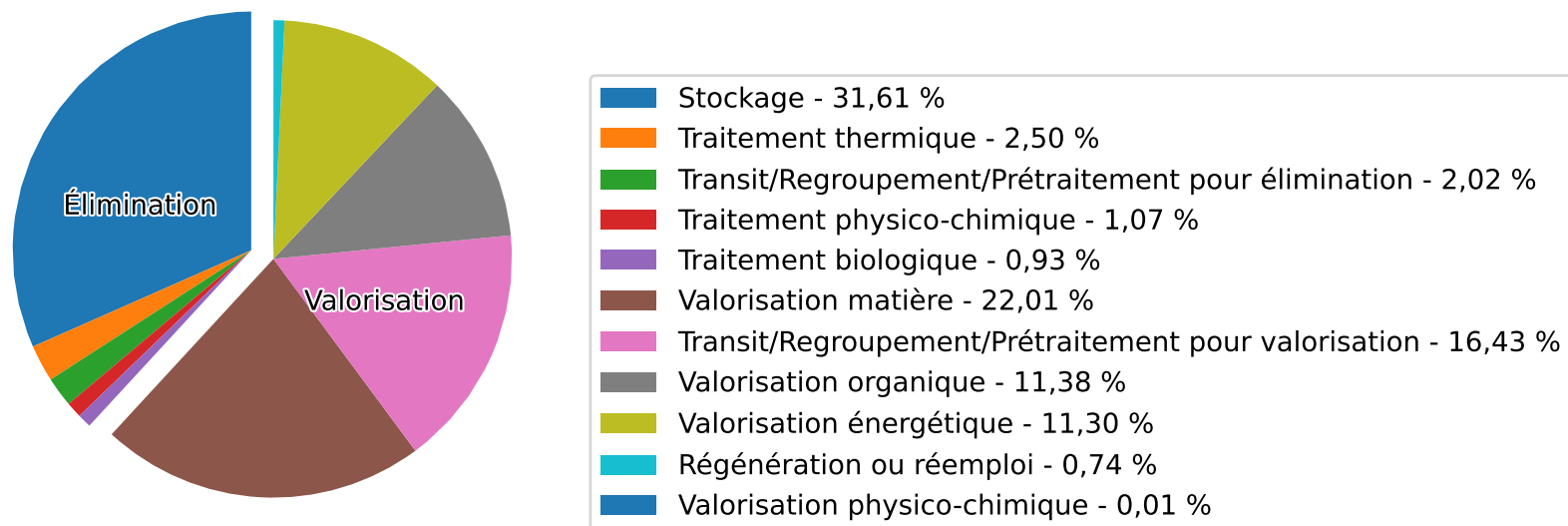



### 3.3 Provenance des déchets traités en 2021 (en tonnes)

Totaux de déchets traités déclarés, par filière de traitement :

Filière de traitement	Déchets non dangereux (en tonnes)				Déchets dangereux (en tonnes)				Total général	
	produits sur le territoire	produits ailleurs en France	produits à l'étranger	total traité	produits sur le territoire	produits ailleurs en France	produits à l'étranger	total traité		
Valorisation	Régénération ou réemploi	180	458		639	12 972	46 254	43 484	102 710	103 348
	Transit-Regroupement-Prétraitement pour valorisation	1 812 750	132 329	124 216	2 069 295	144 447	74 594	14 539	233 580	2 302 875
	Valorisation matière	1 979 079	529 061	160 073	2 668 213	127 701	149 274	138 737	415 713	3 083 926
	Valorisation organique	1 426 889	108 841	21 885	1 557 615	25 603	10 239	1 344	37 186	1 594 801
	Valorisation physico-chimique			903	903					903
	Valorisation énergétique	1 334 388	36 766	6 959	1 378 114	83 101	62 359	59 329	204 789	1 582 903
Élimination	Stockage	3 658 534	698 363		4 356 897	70 986	1 732		72 718	4 429 615
	Traitement biologique	91 141	31 901		123 042	6 498	1 324		7 822	130 865
	Traitement physico-chimique	138 337	49		138 386	8 240	3 576		11 816	150 202
	Traitement thermique	158 392	2 198		160 590	97 946	60 875	30 940	189 760	350 350
	Transit-Regroupement-Prétraitement pour élimination	253 077	1 675		254 752	22 974	5 183		28 157	282 909
<b>Total</b>	<b>10 852 768</b>	<b>1 541 642</b>	<b>314 037</b>	<b>12 708 447</b>	<b>600 468</b>	<b>415 410</b>	<b>288 372</b>	<b>1 304 249</b>	<b>14 012 696</b>	





## Flux détaillés de déchets dangereux en 2021 (en tonnes) :

Les données présentées sont issues des déclarations de déchets **traités**, à l'exception des flux de déchets exportés à l'international (ces dernières données étant issues des déclarations de déchets **produits** et exportés hors de France).

Les mêmes données sont représentées sur la carte page 148.

Flux en provenance ou à destination de la région			
	Exports	Imports	Solde commercial
Allemagne	67 687	7 615	60 072
Auvergne-Rhône-Alpes		14 287	-14 287
Belgique	81 006	165 791	-84 785
Bourgogne-Franche-Comté		20 213	-20 213
Bretagne		6 540	-6 540
Centre-Val de Loire		39 998	-39 998
Congo		6,3	-6,3
Corse		0,2	-0,2
Espagne	4 175	7 821	-3 646
Finlande		22 359	-22 359
Grand Est		89 214	-89 214
Grèce		3 037	-3 037
Guadeloupe		219	-219
Guyane		98	-98
Irlande		7 118	-7 118
Italie	32	16 913	-16 880
La Réunion		142	-142
Luxembourg		1 421	-1 421
Martinique		2 287	-2 287
Monaco		0,61	-0,61
Normandie		109 917	-109 917
Nouvelle-Aquitaine		9 242	-9 242
Occitanie		2 568	-2 568
Pays de la Loire		13 280	-13 280
Pays-Bas	16 209	33 521	-17 313
Pologne	2,1	391	-389
Provence-Alpes-Côte d'Azur		6 164	-6 164
Royaume-Uni		13 864	-13 864
Suisse	381	6 657	-6 276
Suède		1 857	-1 857
Île-de-France		101 239	-101 239
<b>Total des flux extra-régionaux</b>	<b>169 492</b>	<b>703 781</b>	<b>-534 289</b>

Flux internes à la région						87
Sources	Destinations					Total exporté
	Aisne	Nord	Oise	Pas-de-Calais	Somme	
Aisne	15 158	8 383	1 003	9 778	1 666	20 829
Nord	48 271	181 463	7 283	103 193	3 553	162 300
Oise	13 971	7 461	27 142	10 603	3 430	35 464
Pas-de-Calais	4 170	29 171	2 388	63 453	3 118	38 847
Somme	4 421	6 124	6 453	12 930	25 882	29 928
<b>Total des imports</b>	<b>70 833</b>	<b>51 138</b>	<b>17 127</b>	<b>136 504</b>	<b>11 767</b>	

87. Les flux produits et traités dans un même département sont représentés sur la diagonale du tableau



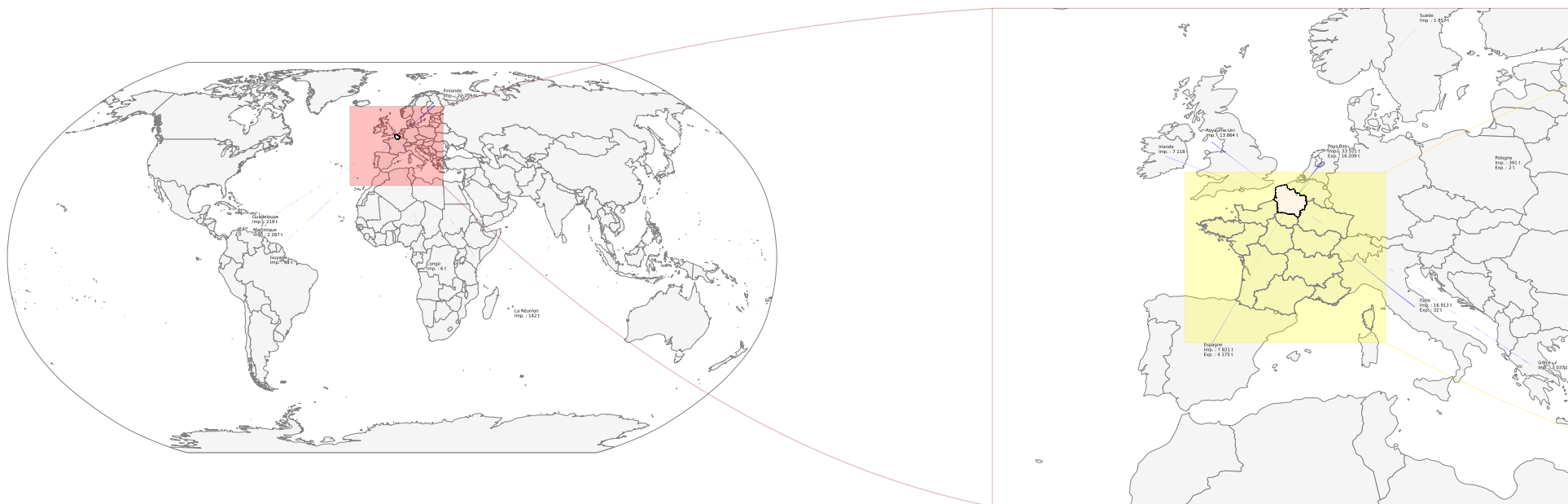

Flux en provenance ou à destination de la région

### Flux de déchets dangereux en 2021

Remarque : les déformations liées au planisphère empêchent la production d'une légende classique. Les flèches représentant les flux sont néanmoins à la même échelle sur toutes les cartes.

Fond cartographique : IGN Geofla® et Natural Earth

Données : DREAL d'après registre national des émissions polluantes et des déchets (table "déchets traités", sauf déchets exportés à l'international : table "déchets produits")

Pour une meilleure résolution graphique, se reporter à la carte dans sa version numérique.



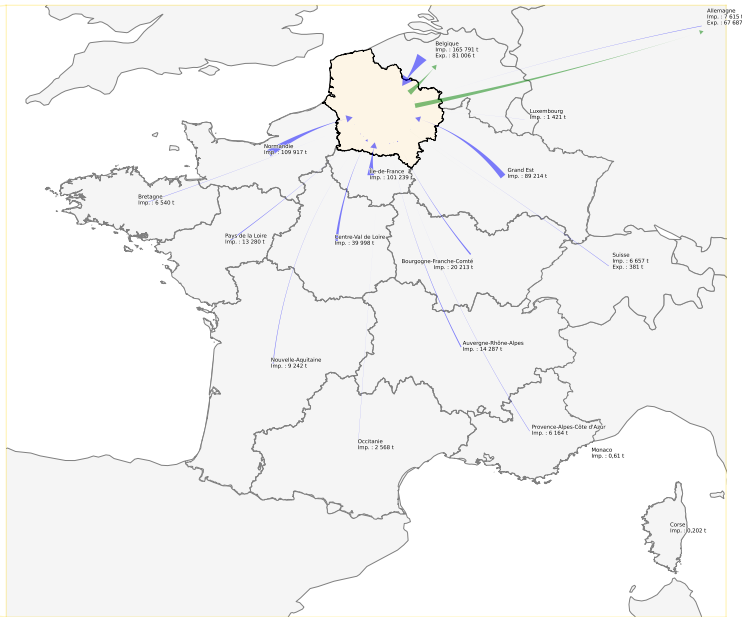

Flux internes à la région

Cartes extra-régionales : - flèches vertes : exports  
- flèches bleues : imports

Carte régionale : chaque couleur représente les flux émis par un département donné (interne au département ou exportés pour traitement).



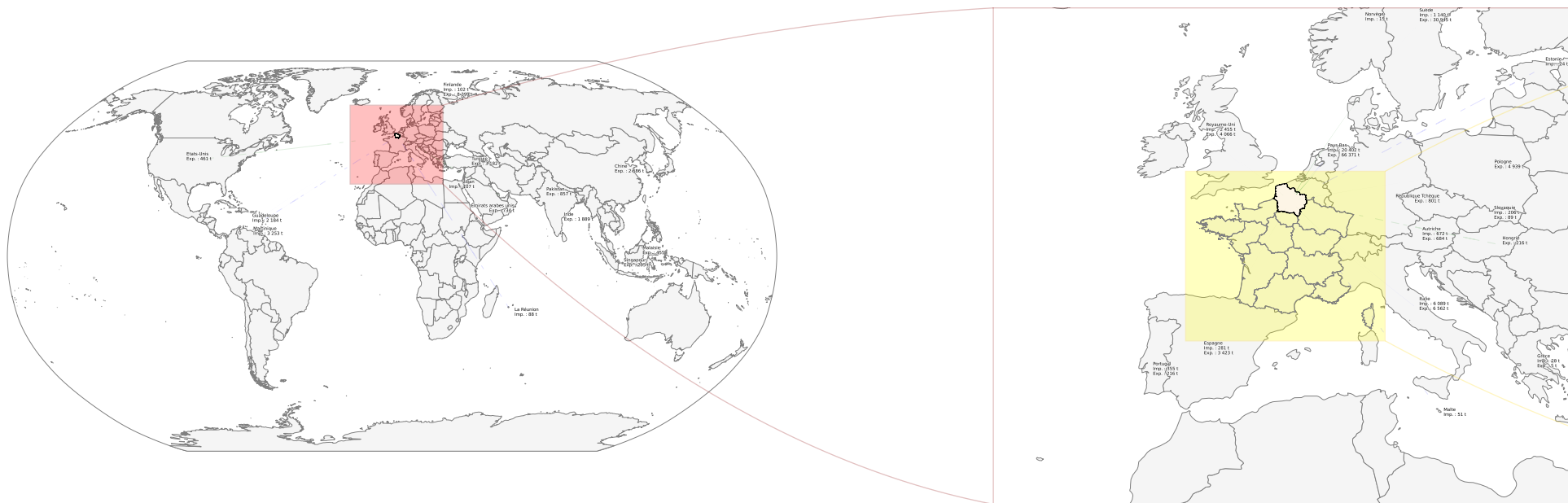

Flux en provenance ou à destination de la région

## Flux de déchets non dangereux en 2021

Remarque : les déformations liées au planisphère empêchent la production d'une légende classique. Les flèches représentant les flux sont néanmoins à la même échelle sur toutes les cartes.

Fond cartographique : IGN Geofla® et Natural Earth

Données : DREAL d'après registre national des émissions polluantes et des déchets (table "déchets traités", sauf déchets exportés à l'international : table "déchets produits")

Pour une meilleure résolution graphique, se reporter à la carte dans sa version numérique.



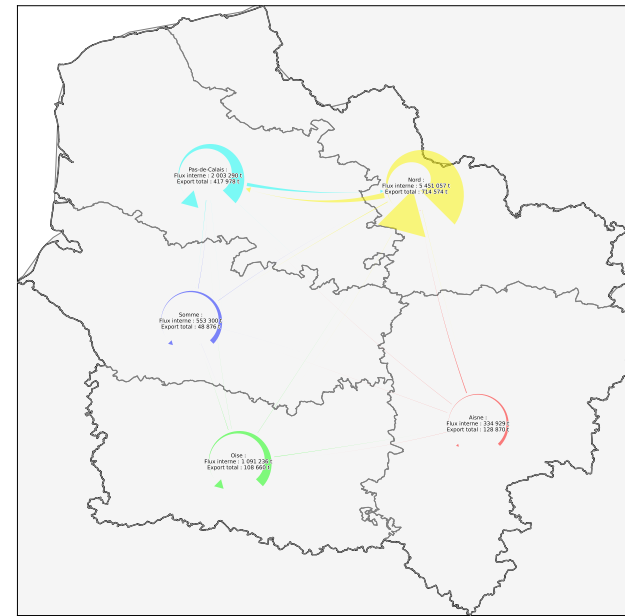
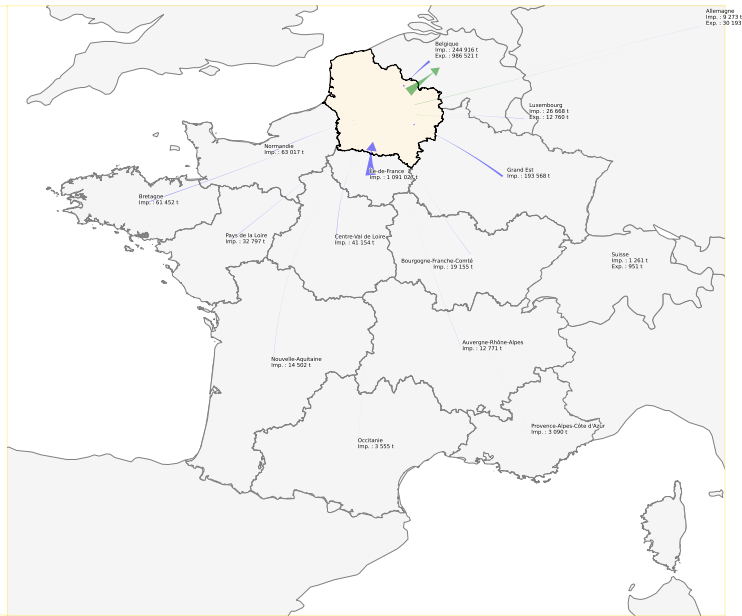

Flux internes à la région

Cartes extra-régionales : - flèches vertes : exports  
- flèches bleues : imports

Carte régionale : chaque couleur représente les flux émis par un département donné (interne au département ou exportés pour traitement).



**Flux détaillés de déchets non dangereux en 2021 (en tonnes) :**

Les données présentées sont issues des déclarations de déchets **traités**, à l'exception des flux de déchets exportés à l'international (ces dernières données étant issues des déclarations de déchets **produits** et exportés hors de France).

Les mêmes données sont représentées sur la carte page 150.

Flux en provenance ou à destination de la région			
	Exports	Imports	Solde commercial
Allemagne	30 193	9 273	20 921
Autriche	684	672	12
Auvergne-Rhône-Alpes		12 771	-12 771
Belgique	986 521	244 916	741 605
Bourgogne-Franche-Comté		19 155	-19 155
Bretagne		61 452	-61 452
Centre-Val de Loire		41 154	-41 154
Chine	2 686		2 686
Espagne	3 423	281	3 141
Estonie		24	-24
Etats-Unis	461		461
Finlande	8 399	102	8 297
Grand Est		193 568	-193 568
Grèce	4,8	20	-15
Guadeloupe		2 184	-2 184
Hongrie	216		216
Inde	1 889		1 889
Italie	6 562	6 089	472
La Réunion		88	-88
Liban		107	-107
Luxembourg	12 760	26 668	-13 908
Malaisie	455		455
Malte		51	-51
Martinique		3 253	-3 253
Normandie		63 017	-63 017
Norvège		15	-15
Nouvelle-Aquitaine		14 502	-14 502
Occitanie		3 555	-3 555
Pakistan	857		857
Pays de la Loire		32 797	-32 797
Pays-Bas	66 371	20 402	45 969
Pologne	4 939		4 939
Portugal	216	355	-139
Provence-Alpes-Côte d'Azur		3 090	-3 090
Royaume-Uni	4 066	2 455	1 611
République Tchèque	801		801
Singapour	295		295
Slovaquie	89	206	-117
Suisse	951	1 261	-311
Suède	30 945	1 140	29 806
Turquie	3 182		3 182
Émirats arabes unis	734		734
Île-de-France		1 091 027	-1 091 027
<b>Total des flux extra-régionaux</b>	<b>1 167 700</b>	<b>1 855 648</b>	<b>-687 948</b>

Flux internes à la région						88
Sources	Destinations					Total exporté
	Aisne	Nord	Oise	Pas-de-Calais	Somme	
Aisne	<b>334 929</b>	78 828	15 029	20 346	14 668	<b>128 870</b>
Nord	23 478	<b>5 451 057</b>	15 749	604 784	70 563	<b>714 574</b>
Oise	40 500	22 051	<b>1 091 236</b>	13 355	32 755	<b>108 660</b>
Pas-de-Calais	5 748	363 990	5 190	<b>2 003 290</b>	43 049	<b>417 978</b>
Somme	2 159	17 158	5 148	24 411	<b>553 300</b>	<b>48 876</b>
<b>Total des imports</b>	<b>71 885</b>	<b>482 027</b>	<b>41 116</b>	<b>662 895</b>	<b>161 034</b>	

88. Les flux produits et traités dans un même département sont représentés sur la diagonale du tableau









### 3.4 Production de déchets industriels

Carte des déchets produits par arrondissement en 2021 :

Production de déchets industriels dangereux et non dangereux en 2021 (hors secteur d'activité relatif aux déchets)

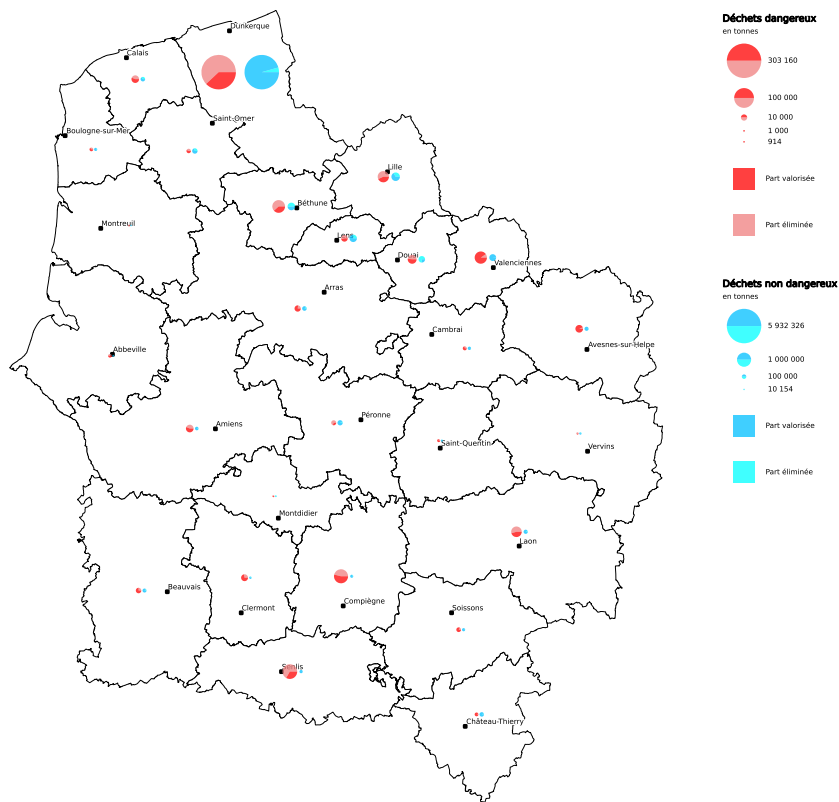



Évolution 2019-2021 de la répartition par filière de traitement des déchets dangereux produits par le secteur industriel ayant effectué sa déclaration sur le territoire, hors secteur d'activité relatif aux déchets :

Secteur d'activité	Déchets dangereux (en tonnes)								
	Valorisation			Élimination			Total général		
	2019	2020	2021	2019	2020	2021	2019	2020	2021
Agro-alimentaire & boissons	2 971	3 408	4 090	3 543	2 822	1 739	6 514	6 230	5 829
Bois, papier & carton	814	4 254	5 005	4 232	1 313	854	5 046	5 566	5 859
Chimie, parachimie & pétrole	66 880	70 879	68 653	58 236	61 790	65 943	125 116	132 669	134 597
Divers & services	35 616	34 667	33 593	36 762	37 826	38 727	72 378	72 493	72 320
Energie	725	441	594	721	1 062	1 159	1 445	1 503	1 752
Fabrication de verre & produits minéraux, extraction de matériaux	6 569	4 759	9 364	4 208	4 975	9 640	10 777	9 734	19 005
Impression	473	561	500	636	556	710	1 109	1 117	1 210
Mécanique et traitement de surfaces	23 792	23 408	25 097	13 668	9 983	8 601	37 459	33 390	33 698
Non renseigné			155			268			423
Sidérurgie, métallurgie	101 876	94 294	105 107	115 615	59 756	82 742	217 491	154 050	187 849
Textile, habillement, cuir & peaux	668	610	923	201	770	446	869	1 380	1 369
<b>Total</b>	<b>240 383</b>	<b>237 281</b>	<b>253 082</b>	<b>237 821</b>	<b>180 852</b>	<b>210 827</b>	<b>478 204</b>	<b>418 132</b>	<b>463 909</b>





Évolution 2019-2021 de la répartition par filière de traitement des déchets non dangereux produits par le secteur industriel ayant effectué sa déclaration sur le territoire, hors secteur d'activité relatif aux déchets :

Secteur d'activité	Déchets non dangereux (en tonnes)								
	Valorisation			Élimination			Total général		
	2019	2020	2021	2019	2020	2021	2019	2020	2021
Agro-alimentaire & boissons	538 036	524 068	532 932	35 524	40 942	70 455	573 561	565 010	603 388
Bois, papier & carton	222 803	227 415	247 669	30 789	52 012	49 480	253 592	279 426	297 149
Chimie, parachimie & pétrole	100 453	98 131	95 332	50 860	53 951	44 092	151 313	152 081	139 423
Divers & services	265 213	308 685	384 643	527 835	493 673	465 600	793 048	802 358	850 243
Energie	38 168	45 835	84 593	630	2 044	1 373	38 798	47 879	85 965
Fabrication de verre & produits minéraux, extraction de matériaux	36 104	41 710	41 285	30 477	49 215	14 968	66 580	90 925	56 253
Impression	28 114	25 533	25 606	232	152	114	28 346	25 684	25 721
Mécanique et traitement de surfaces	232 558	194 251	187 410	15 456	19 562	12 628	248 014	213 813	200 038
Non renseigné			28 489			17 252			45 741
Sidérurgie, métallurgie	1 861 623	1 348 935	1 707 061	90 297	72 583	74 986	1 951 920	1 421 518	1 782 047
Textile, habillement, cuir & peaux	4 386	3 284	4 318	3 766	4 100	2 951	8 151	7 384	7 269
<b>Total</b>	<b>3 327 458</b>	<b>2 817 845</b>	<b>3 339 337</b>	<b>785 865</b>	<b>788 235</b>	<b>753 900</b>	<b>4 113 323</b>	<b>3 606 080</b>	<b>4 093 237</b>







### 3.5 Les principales installations

Les 75 établissements représentant 80 % des déchets dangereux produits en 2021, hors secteur du traitement des déchets :

N° S3IC	Établissement	Dpt	Commune	Activité	Déchets dangereux (en tonnes)		Évolution <sup>89</sup>
					2020	2021	
0070.00956	ARCELORMITTAL FRANCE Dunkerque	59	Dunkerque	Sidérurgie, métallurgie	32 393	42 762	↗↗
0051.01078	COLGATE PALMOLIVE	60	Compiègne	Divers & services	17 420	19 072	↗
0051.01668	ARKEMA	60	Villers-Saint-Paul	Chimie, parachimie & pétrole	15 658	17 642	↗
0051.01072	REGEAL	60	Compiègne	Sidérurgie, métallurgie	13 950	17 396	↗↗
0070.00821	NYRSTAR FRANCE	59	Auby	Sidérurgie, métallurgie	9 925	14 585	↗↗
0051.00190	DSP France SAS (ex DOW FRANCE)	02	Chauny	Chimie, parachimie & pétrole	14 673	12 847	↘
0070.00683	ALUMINIUM DUNKERQUE SAS	59	Loon-Plage	Sidérurgie, métallurgie	13 029	12 398	→
0070.04733	MINAKEM DUNKERQUE PRODUCTION	59	Dunkerque	Chimie, parachimie & pétrole	11 216	12 250	↗
0070.00851	LAMINES MARCHANDS EUROPEENS (LME)	59	Trith-Saint-Léger	Sidérurgie, métallurgie	9 796	11 354	↗
0070.00635	BEFESA VALERA SAS	59	Gravelines	Sidérurgie, métallurgie	10 533	10 776	→
0051.00962	AFFINERIE DE PONT SAINTE MAXENCE	60	Pont-Sainte-Maxence	Sidérurgie, métallurgie	10 640	10 038	↘
0070.00854	BALL PACKAGING EUROPE BIERNE SAS	59	Bierne	Sidérurgie, métallurgie	563	9 257	↗↗
0070.00824	APERAM ISBERGUES	62	Isbergues	Sidérurgie, métallurgie	10 668	8 741	↘
0070.02398	SAARSTAHL ASCOVAL	59	Saint-Saulve	Sidérurgie, métallurgie	2 413	8 067	↗↗
0051.01904	PROCTER et GAMBLE AMIENS	80	Amiens	Divers & services	10 795	7 914	↘↘
0051.03811	ESIANE	60	Villers-Saint-Paul	Divers & services	7 053	7 106	→
0070.00585	P. BRABANT	59	Tressin	Chimie, parachimie & pétrole	7 626	7 037	↘
0051.03057	SIBELCO FRANCE	60	Crépy-en-Valois	Fabrication de verre & produits minéraux, extraction de matériaux		6 701	
0070.00762	PPG FRANCE MANUFACTURING	59	Saultain	Chimie, parachimie & pétrole	4 666	5 038	↗

Poursuite du tableau sur la page suivante





N° S3IC	Établissement	Dpt	Commune	Activité	Déchets dangereux (en tonnes)		Évolution <sup>90</sup>
					2020	2021	
0070.00798	ENERSYS SARL	62	Arras	Mécanique et traitement de surfaces	4 480	4 558	→
0070.00955	ArcelorMital France	59	Grande-Synthe	Sidérurgie, métallurgie	4 222	4 538	↗
0051.00757	SAICA PAPER FRANCE (ROCHETTE VENIZEL)	02	Venizel	Bois, papier & carton	3 814	4 176	↗
0051.00439	BAYER SAS	02	Marle	Divers & services	4 212	4 138	→
0051.00993	Si GROUP ex- ADDIVANT ex-CHEMTURA	60	Catenoy	Chimie, parachimie & pétrole	3 265	4 068	↗↗
0070.01225	ACIERIE ET FONDERIE DE LA HAUTE SAMBRE	59	Berlaimont	Sidérurgie, métallurgie	5 898	3 988	↘↘
0070.00859	MERCK SANTE SAS	62	Calais	Chimie, parachimie & pétrole	3 309	3 756	↗
0070.01833	TATA STEEL MAUBEUGE SAS	59	Maubeuge	Sidérurgie, métallurgie	3 468	3 469	→
0070.00979	INTEROR	62	Calais	Chimie, parachimie & pétrole	3 167	3 334	↗
0070.01762	FRANCE MANCHE S.A.(Entretien navettes)	62	Coquelles	Divers & services	207	3 116	↗↗
0070.03219	STAUB FONDERIE	59	Merville	Sidérurgie, métallurgie	2 234	3 051	↗↗
0070.01004	INOVA OPERATIONS SAS	62	Noyelles-sous-Lens	Divers & services	3 087	3 040	→
0051.04030	NOIROT	02	Laon	Mécanique et traitement de surfaces	1 755	3 025	↗↗
0051.00978	BASF France (ex Coatings)	60	Breuil-le-Sec	Chimie, parachimie & pétrole	2 530	3 002	↗
0070.01026	SNCZ	59	Bouchain	Chimie, parachimie & pétrole	2 808	2 935	→
0070.00554	SMIAA -CIDEME - CVE de Maubeuge	59	Maubeuge	Divers & services	2 924	2 906	→
0070.00789	POLYNT COMPOSITES FRANCE	62	Drocourt	Chimie, parachimie & pétrole	2 571	2 868	↗
0051.05788	WEYLICHEM LAMOTTE (ex CLARIANT SFC)	60	Trosly-Breuil	Chimie, parachimie & pétrole	2 793	2 819	→
0070.01117	BASF Agri-Production	59	Gravelines	Chimie, parachimie & pétrole	2 736	2 798	→
0070.00483	ARKEMA FRANCE	62	Saint-Laurent-Blangy	Chimie, parachimie & pétrole	2 538	2 771	↗
0051.01923	SCOTT BADER	80	Amiens	Chimie, parachimie & pétrole	2 147	2 430	↗
0284.00088	Laboratoires Anios SAS	59	Sainghin-en-Mélantois	Chimie, parachimie & pétrole	5 232	2 373	↘↘

Poursuite du tableau sur la page suivante





N° S3IC	Établissement	Dpt	Commune	Activité	Déchets dangereux (en tonnes)		Évolution <sup>90</sup>
					2020	2021	
0070.00776	Kuhlmann France	59	Loos	Chimie, parachimie & pétrole	1 947	2 368	↗↗
0070.02546	ROQUETTE Frères	62	Lestrem	Agro-alimentaire & boissons	1 755	2 310	↗↗
0070.05608	BRUNEL CHIMIE DERIVES	59	Noyelles-lès-Seclin	Chimie, parachimie & pétrole	2 109	2 094	→
0070.00794	VERSALIS FRANCE SAS Dunes	59	Dunkerque	Chimie, parachimie & pétrole	2 671	2 074	↘↘
0070.00704	MINAKEM BEUVRY PRODUCTION	59	Beuvry-la-Forêt	Chimie, parachimie & pétrole	2 008	2 047	→
0070.00534	SYNTHEXIM (Site Calaire)	62	Calais	Chimie, parachimie & pétrole	2 041	2 040	→
0051.00249	NTN Transmissions Europe	02	Crézancy	Sidérurgie, métallurgie	1 570	2 005	↗↗
0070.01034	SNCF - TECHNICENTRE D'HELLEMES	59	Lille	Divers & services	1 261	1 969	↗↗
0070.00985	CRODA CHOCQUES SAS	62	Chocques	Chimie, parachimie & pétrole	1 740	1 911	↗
0070.00438	DILLINGER (ex GTS INDUSTRIES)	59	Dunkerque	Sidérurgie, métallurgie	1 203	1 889	↗↗
0051.04648	CHEMOURS FRANCE	60	Villers-Saint-Paul	Chimie, parachimie & pétrole	1 730	1 861	↗
0051.01506	BOSTIK	60	Ribécourt-Dreslincourt	Chimie, parachimie & pétrole	1 865	1 848	→
0070.00830	Peugeot Citroën Mécanique du Nord Ouest SNC	59	Valenciennes	Mécanique et traitement de surfaces	2 659	1 847	↘↘
0051.01337	URANIE INTERNATIONAL SAS	60	Le Meux	Sidérurgie, métallurgie	1 061	1 778	↗↗
0070.02953	DRAKA COMTEQ FRANCE	62	Haisnes	Mécanique et traitement de surfaces	1 538	1 774	↗
0051.06026	SUEZ Eau Industrielle (ex ONDEO IS)	60	Villers-Saint-Paul	Mécanique et traitement de surfaces	1 821	1 747	→
0051.00154	ARF SA	02	Chauny	Sidérurgie, métallurgie	1 238	1 663	↗↗
0070.00829	FRANCAISE DE MECANIQUE	62	Douvrin	Mécanique et traitement de surfaces	2 261	1 638	↘↘
0070.05524	ALPHADEC ex-SAVERGLASS	62	Arques	Fabrication de verre & produits minéraux, extraction de matériaux	24	1 630	↗↗
0051.01361	AKZO NOBEL DECORATIVE (ex AKZO NOBEL CO)	60	Montataire	Chimie, parachimie & pétrole	2 119	1 615	↘↘
0051.04186	AUTODICO	60	Le Plessis-Belleville	Divers & services	1 183	1 596	↗↗
0051.01542	REVOCOAT FRANCE SAS	60	Saint-Just-en-Chaussée	Divers & services	1 757	1 593	↘

Poursuite du tableau sur la page suivante







N° S3IC	Établissement	Dpt	Commune	Activité	Déchets dangereux (en tonnes)		Évolution <sup>90</sup>
					2020	2021	
0070.02548	SI GROUP-BETHUNE	62	Béthune	Chimie, parachimie & pétrole	748	1 543	↗↗
0051.01524	EJ Picardie	60	Saint-Crépin-Ibouvillers	Sidérurgie, métallurgie	1 381	1 494	↗
0051.03657	Flint Groupe France	60	Breuil-le-Sec	Chimie, parachimie & pétrole	1 738	1 466	↘
0070.00922	VENATOR (Ex Huntsman P&A France)	62	Calais	Chimie, parachimie & pétrole	666	1 464	↗↗
0070.02731	TOYOTA M.M.F.	59	Onnaing	Mécanique et traitement de surfaces	1 239	1 454	↗
0070.00621	ARC FRANCE	62	Arques	Fabrication de verre & produits minéraux, extraction de matériaux	1 106	1 437	↗↗
0051.06614	KOGEBAN	80	Nesle	Divers & services	1 164	1 413	↗↗
0051.00203	EUROKERA (SNC)	02	Chierry	Fabrication de verre & produits minéraux, extraction de matériaux	1 121	1 391	↗↗
0070.05277	CAPNOR	59	Dunkerque	Divers & services	1 490	1 293	↘
0070.00832	MAUBEUGE CONSTRUCTION AUTOMOBILE (MCA)	59	Maubeuge	Mécanique et traitement de surfaces	1 464	1 289	↘
0070.01055	SEVELNORD	59	Lieu-Saint-Amand	Mécanique et traitement de surfaces	1 148	1 287	↗
0051.01363	ARCELORMITTAL ATLANTIQUE - LORRAINE	60	Montataire	Sidérurgie, métallurgie	893	1 220	↗↗

90. ↗↗ = hausse supérieure à 20 %

↗ = hausse comprise entre 5 et 20 %

↔ = évolution inférieure à 5 % à la hausse ou à la baisse

↘ = baisse comprise entre 5 et 20 %

↘↘ = baisse supérieure à 20 %





Les 57 établissements représentant 80 % des déchets non dangereux produits en 2021, hors secteur du traitement des déchets :

N° S3IC	Établissement	Dpt	Commune	Activité	Déchets non dangereux (en tonnes)		Évolution <sup>91</sup>
					2020	2021	
0070.00956	ARCELORMITTAL FRANCE Dunkerque	59	Dunkerque	Sidérurgie, métallurgie	1 118 772	1 392 107	↗↗
0070.02960	SURSCHISTE	59	Hornaing	Divers & services	168 341	144 849	↘
0070.00846	McCAIN ALIMENTAIRE	62	Harnes	Agro-alimentaire & boissons	114 915	113 569	→
0070.03317	VERMEULEN matériaux	62	Sailly-Labourse	Divers & services	95 140	104 360	↗
0051.00143	WEPA GREENFIELD SAS	02	Château-Thierry	Bois, papier & carton	90 707	95 458	↗
0070.00851	LAMINES MARCHANDS EURO- PEENS (LME)	59	Trith-Saint-Léger	Sidérurgie, métallurgie	46 020	93 190	↗↗
0070.03573	TRPJ Transports Joveneaux	59	Fretin	Divers & services	66 902	79 499	↗
0070.00653	SUEZ RV Lille (ex BTS)	59	Haubourdin	Divers & services	57 971	74 387	↗↗
0070.00750	RECYTECH	62	Fouquières-lès- Lens	Sidérurgie, métallurgie	71 392	66 786	↘
0070.00436	HEINEKEN ENTREPRISE	59	Mons-en-Barœul	Agro-alimentaire & boissons	55 917	56 338	→
0070.00661	MC CAIN ALIMENTAIRE	62	Béthune	Agro-alimentaire & boissons	41 388	50 068	↗↗
0070.04328	SURSCHISTE	62	Harnes	Divers & services	69 687	47 951	↘↘
0038.01372	OCTEVA CVO MR	62	Calais	Non renseigné		38 699	
0070.02398	SAARSTAHL ASCOVAL	59	Saint-Saulve	Sidérurgie, métallurgie	13 748	38 269	↗↗
0051.03811	ESIANE	60	Villers-Saint- Paul	Divers & services	33 272	35 354	↗
0070.00490	RDM BLENDÉCQUES SAS	62	Saint-Omer	Bois, papier & carton	33 863	34 786	→
0051.02374	BONDUELLE EUROPE LONG LIFE	80	Estrées-Mons	Divers & services	28 316	34 698	↗↗
0090.69912	EDF - CNPE de Gravelines	59	Gravelines	Energie	12 130	34 633	↗↗
0070.00489	NORPAPER AVOT-VALLEE SAS	62	Saint-Omer	Bois, papier & carton	34 567	34 287	→
0051.07908	CENTRALE BIOGAZ DU VER- MANDOIS	80	Epeville	Energie	28 333	30 529	↗
0070.00666	ARDO-VIOLAINES SAS	62	Violaines	Agro-alimentaire & boissons	28 363	30 284	↗

Poursuite du tableau sur la page suivante





N° S3IC	Établissement	Dpt	Commune	Activité	Déchets non dangereux (en tonnes)		
					2020	2021	Évolution <sup>92</sup>
0051.00757	SAICA PAPER FRANCE (ROCHETTE VENIZEL)	02	Venizel	Bois, papier & carton	30 388	30 182	→
0070.02731	TOYOTA M.M.F.	59	Onnaing	Mécanique et traitement de surfaces	30 156	28 803	→
0051.01524	EJ Picardie	60	Saint-Crépin-Ibouvillers	Sidérurgie, métallurgie	25 300	27 043	↗
0070.00832	MAUBEUGE CONSTRUCTION AUTOMOBILE (MCA)	59	Maubeuge	Mécanique et traitement de surfaces	25 691	24 690	→
0070.00635	BEFESA VALERA SAS	59	Gravelines	Sidérurgie, métallurgie	25 343	24 318	→
0559.00840	SCEA des trois chênes	59	Herzeele	Agro-alimentaire & boissons		24 087	
0070.01004	INOVA OPERATIONS SAS	62	Noyelles-sous-Lens	Divers & services	23 206	23 611	→
0070.00621	ARC FRANCE	62	Arques	Fabrication de verre & produits minéraux, extraction de matériaux	16 999	22 331	↗↗
0070.00918	TotalEnergies Raffinage France SA	59	Dunkerque	Divers & services	32 508	22 273	↘↘
0070.02546	ROQUETTE Frères	62	Lestrem	Agro-alimentaire & boissons	20 594	22 067	↗
0070.00554	SMIAA -CIDEME - CVE de Maubeuge	59	Maubeuge	Divers & services	21 275	21 749	→
0070.02572	SURSCHISTE	62	Vermelles	Divers & services	19 763	21 237	↗
0070.00727	RENAULT DOUAI SNC	59	Lambres-lez-Douai	Mécanique et traitement de surfaces	25 548	20 106	↘↘
0070.00829	FRANCAISE DE MECANIQUE	62	Douvrin	Mécanique et traitement de surfaces	15 455	20 034	↗↗
0070.03918	Etablissements R. DOOLAE GHE et Cie	59	Saint-André-lez-Lille	Divers & services	15 405	19 204	↗↗
0070.01045	CARGILL HAUBOURDIN SAS	59	Haubourdin	Agro-alimentaire & boissons	24 837	19 084	↘↘
0070.00922	VENATOR (Ex Huntsman P&A France)	62	Calais	Chimie, parachimie & pétrole	10 789	18 515	↗↗
0070.00658	TEREOS France	59	Escaudœuvres	Agro-alimentaire & boissons	6 224	18 280	↗↗
0070.03311	UM CORPORATION	62	Biache-Saint-Vaast	Sidérurgie, métallurgie	16 660	16 810	→
0070.00516	DOUAI SIENNE D'ABATTAGE	59	Douai	Agro-alimentaire & boissons	14 003	15 790	↗
0283.00009	WIZPAPER CHAUFFERIE (ex Arjowiggins)	62	Wizernes	Energie		15 238	
0070.01311	ARTOIS METAUX	62	Saint-Laurent-Blangy	Divers & services	15 720	14 576	↘

Poursuite du tableau sur la page suivante





N° S3IC	Établissement	Dpt	Commune	Activité	Déchets non dangereux (en tonnes)		
					2020	2021	Évolution <sup>92</sup>
0070.04279	Galoo France Division Oost Cappel	59	Oost-Cappel	Divers & services	11 643	14 513	↗↗
0051.01910	VALEO EMBRAYAGES	80	Amiens	Mécanique et traitement de surfaces	13 435	14 388	↗
0070.02868	GALLOO PLASTICS SAS	59	Halluin	Chimie, parachimie & pétrole		14 360	
0051.01540	DS SMITH PACKAGING NORD EST	60	Saint-Just-en-Chaussée	Bois, papier & carton		13 857	
0051.05788	WEYLICHEM LAMOTTE (ex CLARIANT SFC)	60	Trosly-Breuil	Chimie, parachimie & pétrole	12 711	13 141	→
0051.02404	TEREOS STARCH & SWEETENER EUROPE	80	Mesnil-Saint-Nicaise	Agro-alimentaire & boissons	9 982	13 121	↗↗
0070.01046	LESIEUR	59	Coudekerque-Branche	Agro-alimentaire & boissons	11 228	12 825	↗
0070.00492	Cartonneries de Gondardenne	62	Wardrecques	Bois, papier & carton	13 654	12 703	↘
0051.00096	MATERNE	02	Boué	Agro-alimentaire & boissons	11 406	12 691	↗
0070.02568	LIOT	62	Annezin	Divers & services	3 350	12 423	↗↗
0070.00830	Peugeot Citroën Mécanique du Nord Ouest SNC	59	Valenciennes	Mécanique et traitement de surfaces	8 051	11 381	↗↗
0070.00438	DILLINGER (ex GTS INDUSTRIES)	59	Dunkerque	Sidérurgie, métallurgie	6 440	11 173	↗↗
0051.00728	MAGNETTO WHEELS	02	Tergnier	Mécanique et traitement de surfaces	11 919	11 165	↘
0051.02490	SITPA Rosieres	80	Rosières-en-Santerre	Agro-alimentaire & boissons	13 432	11 103	↘

92. ↗↗ = hausse supérieure à 20 %

↗ = hausse comprise entre 5 et 20 %

→ = évolution inférieure à 5 % à la hausse ou à la baisse

↘ = baisse comprise entre 5 et 20 %

↘↘ = baisse supérieure à 20 %



**Les 70 installations représentant 80 % du volume global de déchets traités en 2021 :**

Déchets produits par les industriels et déchets ménagers et assimilés collectés par le service public. Les stockages de déchets issus du secteur du bâtiment et des travaux publics ne sont pas comptabilisés.

N° S3IC	Établissement	Dpt	Commune	Activité	Quantités 2020 (en tonnes)			Quantités 2021 (en tonnes)			Évolution <sup>93</sup>
					DD	DND	Total	DD	DND	Total	
0070.03496	SGA	59	Dunkerque	Fabrication de verre & produits minéraux, extraction de matériaux		619 375	619 375		770 901	770 901	↗↗
0070.00662	BAUDELET HOLDING	59	Blaringhem	Collecte & traitement des déchets	7 707	503 254	510 960	17 658	569 610	587 267	↗
0070.00463	SUEZ RV NORD EST ex-SITA	62	Hersin-Coupigny	Divers & services	9 329	391 689	401 018	9 126	416 921	426 047	↗
0070.03172	PHOENIX SERVICES FRANCE (ex GAGNERAUD)	59	Dunkerque	Fabrication de verre & produits minéraux, extraction de matériaux					417 755	417 755	
0051.03021	Carrière de BORAN (Ex Chaux de Boran)	60	Boran-sur-Oise	Fabrication de verre & produits minéraux, extraction de matériaux		574 782	574 782		397 611	397 611	↘↘
0070.02401	COVALYS ex-VALNOR (CVE ANTARES)	59	Halluin	Collecte & traitement des déchets		351 326	351 326		352 720	352 720	→
0070.01187	GALLOO FRANCE Division Halluin	59	Halluin	Collecte & traitement des déchets	18 748	324 777	343 525	13 418	333 234	346 651	→
0070.03195	EQIOM Dunkerque	59	Dunkerque	Fabrication de verre & produits minéraux, extraction de matériaux		168 328	168 328		289 814	289 814	↗↗
0070.06664	RECYNOR	59	Haubourdin	Divers & services		178 204	178 204		286 455	286 455	↗↗
0070.06136	STB MATERIAUX	62	Évin-Malmaison	Fabrication de verre & produits minéraux, extraction de matériaux		412 000	412 000		286 000	286 000	↘↘
0051.00566	EVERGLASS	02	Rozet-Saint-Albin	Collecte & traitement des déchets					280 285	280 285	
0070.01102	RAMERY ENVIRONNEMENT	62	Harnes	Collecte & traitement des déchets		217 852	217 852		265 916	265 916	↗↗
0070.05406	VOIES NAVIGABLES DE FRANCE VNF	59	Maing	Divers & services					260 224	260 224	
0070.00571	SUEZ RV Louches	59	Louches	Collecte & traitement des déchets	6 890	343 426	350 317	7 066	241 473	248 539	↘↘
0051.02027	SECODE	80	Boves	Collecte & traitement des déchets		200 000	200 000	3 018	239 551	242 569	↗↗
0051.08355	BPE Lecieux	60	Saint-Maximin	Fabrication de verre & produits minéraux, extraction de matériaux		178 224	178 224		234 800	234 800	↗↗
0070.03386	SEQUOIA (ex. CVO CARBIO-LANE)	59	Sequedin	Collecte & traitement des déchets		198 220	198 220		219 188	219 188	↗
0282.00003	MATERIAUX ROUTIERS DU LITTORAL (M.R.L.)	62	Guarbecque	Collecte & traitement des déchets					193 088	193 088	
0070.02140	RECYCLAGE DES VALLEES	59	Hautmont	Collecte & traitement des déchets	80	156 735	156 815	89	181 426	181 516	↗

Poursuite du tableau sur la page suivante





N° S3IC	Établissement	Dpt	Commune	Activité	Quantités 2020 (en tonnes)			Quantités 2021 (en tonnes)			Évolution <sup>94</sup>
					DD	DND	Total	DD	DND	Total	
0038.01011	Matériaux Routiers du Littoral - MRL	60	Néry	Collecte & traitement des déchets		200 000	200 000		181 016	181 016	↘
0051.03811	ESIANE	60	Villers-Saint-Paul	Divers & services		159 000	159 000		172 966	172 966	↗
0051.06546	SUEZ RV Ile-de-France (ex. SITA IdF)	60	Liancourt-Saint-Pierre	Collecte & traitement des déchets		104 832	104 832		143 142	143 142	↗↗
0070.02223	SEDE	62	Graincourt-lès-Havrincourt	Collecte & traitement des déchets		132 914	132 914		143 086	143 086	↗
0070.00785	EQIOM Cimenterie de Lumbres	62	Lumbres	Fabrication de verre & produits minéraux, extraction de matériaux	92 534	39 312	131 845	100 883	39 009	139 892	↗
0070.02960	SURSCHISTE	59	Hornaing	Divers & services		168 344	168 344		137 064	137 064	↘
0051.03993	ARF	02	Vendeuil	Collecte & traitement des déchets	107 724	26 329	134 053	113 171	23 579	136 750	→
0070.01053	CIDEME	59	Saint-Saulve	Collecte & traitement des déchets		126 137	126 137		133 068	133 068	↗
0070.05139	RAMERY ENVIRONNEMENT	59	Haubourdin	Collecte & traitement des déchets		112 487	112 487		132 968	132 968	↗
0070.00951	SOTRENOR	62	Courrières	Collecte & traitement des déchets	113 751	17 316	131 066	117 209	11 968	129 177	→
0051.06523	SPAT	60	Saint-Maximin	Collecte & traitement des déchets		122 355	122 355		126 114	126 114	→
0070.01957	MALAQUIN - Centre de tri & déchetterie	59	Saint-Amand-les-Eaux	Collecte & traitement des déchets		53 460	53 460		123 138	123 138	↗↗
0070.00461	SUEZ RV NORD EST	59	Lewarde	Collecte & traitement des déchets		132 785	132 785		117 625	117 625	↘
0070.00750	RECYTECH	62	Fouquières-lès-Lens	Sidérurgie, métallurgie	91 561	4 333	95 894	111 905	4 715	116 621	↗↗
0051.06534	SUEZ RV Ile-de-France	60	Crépy-en-Valois	Collecte & traitement des déchets		91 488	91 488		110 868	110 868	↗↗
0070.01153	SITA NORD (SA) - CET Dannes	62	Dannes	Collecte & traitement des déchets		75 933	75 933		108 270	108 270	↗↗
0038.01273	SEM - Société Environnement et Minéraux	60	Montépilloy	Divers & services					106 894	106 894	
0070.06634	EIFFAGE	59	Saint-Georges-sur-l'Aa	Divers & services		59 259	59 259		104 270	104 270	↗↗
0070.00956	ARCELORMITTAL FRANCE Dunkerque	59	Dunkerque	Sidérurgie, métallurgie	77	220 507	220 584	69	103 203	103 271	↘↘
0070.01004	INOVA OPERATIONS SAS	62	Noyelles-sous-Lens	Divers & services	4 789	97 644	102 433	4 819	98 306	103 125	→
0070.00611	GDE Escoutpont 2 (GUY DAUPHIN ENVIRONNEM)	59	Escoutpont	Collecte & traitement des déchets	1 928	76 013	77 941	684	100 936	101 620	↗↗
0070.03558	Syndicat Mixte Flandre Morinie	62	Arques	Collecte & traitement des déchets		96 825	96 825		99 662	99 662	→

Poursuite du tableau sur la page suivante





N° S3IC	Établissement	Dpt	Commune	Activité	Quantités 2020 (en tonnes)			Quantités 2021 (en tonnes)			Évolution <sup>94</sup>
					DD	DND	Total	DD	DND	Total	
0038.00610	VOIES NAVIGABLES DE FRANCE	59	Thivencelle	Non renseigné					97 000	97 000	
0070.02235	CIDEME	59	Douchy-les-Mines	Collecte & traitement des déchets	5 615	87 686	93 300	5 576	86 046	91 622	→
0070.00554	SMIAA -CIDEME - CVE de Maubeuge	59	Maubeuge	Divers & services		86 745	86 745		90 142	90 142	→
0070.05405	VOIES NAVIGABLES DE FRANCE VNF	59	Fresnes-sur-Escaut	Divers & services					89 985	89 985	
0070.00699	Communauté d'Agglomération de Béthune Bruay Artois Lys Romane	62	Labeuvrière	Collecte & traitement des déchets		88 736	88 736		89 878	89 878	→
0051.01897	IDEX Environnement Picardie (ex Valorga)	80	Amiens	Collecte & traitement des déchets		90 574	90 574		89 018	89 018	→
0070.03941	CVE	59	Dunkerque	Collecte & traitement des déchets		86 500	86 500		87 705	87 705	→
0283.00059	SAS NORD ESTER	59	Dunkerque	Divers & services		75 728	75 728		85 700	85 700	↗
0051.04209	RECYVERRE	02	Crouy	Collecte & traitement des déchets		67 244	67 244		84 901	84 901	↗↗
0070.04253	GALLOO FRANCE MARQUETTE	59	Marquette-lez-Lille	Collecte & traitement des déchets	14 765	58 381	73 146	16 339	65 346	81 685	↗
0070.05404	VOIES NAVIGABLES DE FRANCE VNF	59	Fresnes-sur-Escaut	Divers & services					81 343	81 343	
0070.04044	GALLOO FRANCE SA (ex CARMIC ANICHE)	59	Aniche	Collecte & traitement des déchets	19 271	53 502	72 773	19 829	58 951	78 780	↗
0070.04607	FINANCIERE VARET	62	Mazingarbe	Divers & services		49 000	49 000		76 900	76 900	↗↗
0038.01539	BREZILLON	60	Longueil-Sainte-Marie	Non renseigné					76 717	76 717	
0070.00653	SUEZ RV Lille (ex BTS)	59	Haubourdin	Divers & services		64 717	64 717	14	75 733	75 747	↗
0051.02417	COVED	80	Nurlu	Collecte & traitement des déchets	18	70 193	70 211	997	70 815	71 812	→
0070.03372	AMBRE terril 113	62	Évin-Malmaison	Divers & services		72 100	72 100		70 990	70 990	→
0051.06008	VALOR' AISNE	02	Grisolles	Collecte & traitement des déchets		70 409	70 409		70 664	70 664	→
0051.00757	SAICA PAPER FRANCE (ROCHETTE VENIZEL)	02	Venizel	Bois, papier & carton		64 501	64 501		70 413	70 413	↗
0051.05074	GURDEBEKE SA	80	Lihons	Collecte & traitement des déchets	5 650	51 972	57 622	6 385	61 359	67 744	↗
0070.00455	PHOENIX SERVICES France SAS	59	Saint-Saulve	Collecte & traitement des déchets		22 669	22 669		66 948	66 948	↗↗
0051.00311	EDIFI NORD	02	Flavigny-le-Grand-et-Beaurain	Collecte & traitement des déchets		82 991	82 991		64 544	64 544	↘↘

Poursuite du tableau sur la page suivante





N° S3IC	Établissement	Dpt	Commune	Activité	Quantités 2020 (en tonnes)			Quantités 2021 (en tonnes)			Évolution <sup>94</sup>
					DD	DND	Total	DD	DND	Total	
0070.00697	SITA NORD EST SAS	59	Curgies	Collecte & traitement des déchets		56 130	56 130		63 657	63 657	↗
0070.05848	SYMEVAD	62	Hénin-Beaumont	Collecte & traitement des déchets		68 087	68 087		62 927	62 927	↘
0070.03529	IKOS ENVIRONNEMENT SAS	62	Bimont	Collecte & traitement des déchets		59 990	59 990		59 254	59 254	→
0070.00776	Kuhlmann France	59	Loos	Chimie, parachimie & pétrole	42 727		42 727	57 828	1 249	59 078	↗↗
0051.06026	SUEZ Eau Industrielle (ex ON-DEO IS)	60	Villers-Saint-Paul	Mécanique et traitement de surfaces	6 564	35 013	41 577	5 148	50 512	55 660	↗↗
0070.05009	VANHEEDE ENVIRONNEMENT SAS	62	Billy-Berclau	Collecte & traitement des déchets	2 502	45 829	48 331	3 131	52 000	55 130	↗
0070.06131	RECYCO	62	Isbergues	Collecte & traitement des déchets	32 095	21 826	53 921	35 105	18 537	53 642	→

94. ↗↗ = hausse supérieure à 20 %

↗ = hausse comprise entre 5 et 20 %

→ = évolution inférieure à 5 % à la hausse ou à la baisse

↘ = baisse comprise entre 5 et 20 %

↘↘ = baisse supérieure à 20 %









### 3.6 Les déchets traités par établissement et par filière de traitement

Les filières de traitement sont les suivantes :

- stockage
- traitement biologique
- traitement physico-chimique
- traitement thermique
- transit-regroupement-prétraitement pour élimination
- régénération ou réemploi
- transit-regroupement-prétraitement pour valorisation
- valorisation matière
- valorisation organique
- valorisation physico-chimique
- valorisation énergétique





## Déchets non dangereux et dangereux - volumes traités destinés à l'élimination par stockage :

N° S3IC	Établissement	Dpt	Commune	Libellé activité	Déchets dangereux (en t)				Déchets non dangereux (en t)				Total général (en t)	
					produits dans le périmètre	produits ailleurs en France	produits hors de France	Total	produits dans le périmètre	produits ailleurs en France	produits hors de France	Total		
0038.00496	OISE TP	60	Feuquières	Construction de routes et autoroutes					1 520				1 520	1 520
0051.00311	EDIFI NORD	02	Flavigny-le-Grand-et-Beaurain	Traitement et élimination des déchets non dangereux					60 558	3 986			64 544	64 544
0051.02027	SECODE	80	Boves	Traitement et élimination des déchets non dangereux	2 996	22		3 018	239 551				239 551	242 569
0051.02308	SMIRTOM PICARDIE OUEST (ex SMITOP)	80	Thieulloy-l'Abbaye	Collecte des déchets non dangereux	44			44	34 639				34 639	34 683
0051.02417	COVED	80	Nurlu	Collecte des déchets non dangereux	997			997	70 803	11			70 815	71 812
0051.04716	METOSTOCK ENVIRONNEMENT (Feuquières)	80	Feuquières-en-Vimeu	Collecte des déchets dangereux	326	886		1 212	97	50			146	1 358
0051.05074	GURDEBEKE SA	80	Lihons	Collecte des déchets non dangereux					61 359				61 359	61 359
0051.06008	VALOR' AISNE	02	Grisolles	Traitement et élimination des déchets non dangereux					66 609				66 609	66 609
0051.06523	SPAT	60	Saint-Maximin	Collecte des déchets non dangereux					29 726	96 388			126 114	126 114
0051.06534	SUEZ RV Ile-de-France	60	Crépy-en-Valois	Traitement et élimination des déchets non dangereux					42 606	68 262			110 868	110 868
0051.06546	SUEZ RV Ile-de-France (ex. SITA IdF)	60	Liancourt-Saint-Pierre	Collecte des déchets non dangereux					24 353	118 789			143 142	143 142
0051.08428	OISE TP	60	Auchy-la-Montagne	Construction de routes et autoroutes					10 247				10 247	10 247
0070.00461	SUEZ RV NORD EST	59	Lewarde	Traitement et élimination des déchets non dangereux					117 625				117 625	117 625
0070.00463	SUEZ RV NORD EST ex-SITA	62	Hersin-Coupigny	Activités des sièges sociaux	8 617	509		9 126	387 544	7 963			395 506	404 632
0070.00653	SUEZ RV Lille (ex BTS)	59	Haubourdin	Transports routiers de fret interurbains					42 627	51			42 678	42 678
0070.00662	BAUDELET HOLDING	59	Blaringhem	Traitement et élimination des déchets non dangereux	17 343	315		17 658	471 523	25 976			497 499	515 156
0070.00697	SITA NORD EST SAS	59	Curgies	Traitement et élimination des déchets non dangereux					63 657				63 657	63 657
0070.00821	NYRSTAR FRANCE	59	Auby	Métallurgie du plomb, du zinc ou de l'étain	39 743			39 743						39 743
0070.01153	SITA NORD (SA) - CET Dannes	62	Dannes	Traitement et élimination des déchets non dangereux					108 270				108 270	108 270
0070.01311	ARTOIS METAUX	62	Saint-Laurent-Blangy	Commerce de gros (commerce interentreprises) de minerais et métaux	57			57						57

Poursuite du tableau sur la page suivante





N° S3IC	Établissement	Dpt	Commune	Libellé activité	Déchets dangereux (en t)				Déchets non dangereux (en t)				
					produits dans le périmètre	produits ailleurs en France	produits hors de France	Total	produits dans le périmètre	produits ailleurs en France	produits hors de France	Total	
0070.01816	SUEZ RV NORD EST (ex Sita, Hantson)	59	Wambrechies	Récupération de déchets triés					2 003			2 003	2 003
0070.02140	RECYCLAGE DES VALLEES	59	Hautmont	Récupération de déchets triés	89			89	24 323			24 323	24 413
0070.02413	OPALE ENVIRONNEMENT (CET)	62	Sainte-Marie-Kerque	Traitement et élimination des déchets non dangereux					51 915			51 915	51 915
0070.02421	VERCRUYSSSE	62	Cucq	Location de terrains et d'autres biens immobiliers					5 817			5 817	5 817
0070.03372	AMBRE terril 113	62	Évin-Malmaison	Travaux de terrassement courants et travaux préparatoires					70 852	139		70 990	70 990
0070.03529	IKOS ENVIRONNEMENT SAS	62	Bimont	Collecte des déchets dangereux					59 254			59 254	59 254
0070.04332	ESTERRA	59	Lille	Collecte des déchets non dangereux	39			39					39
0070.04809	Déchèterie d'Arleux	59	Lambres-lez-Douai	Traitement et élimination des déchets non dangereux	35			35					35
0070.05404	VOIES NAVIGABLES DE FRANCE VNF	59	Fresnes-sur-Escaut	Administration publique (tutelle) des activités économiques					81 343			81 343	81 343
0070.05405	VOIES NAVIGABLES DE FRANCE VNF	59	Fresnes-sur-Escaut	Administration publique (tutelle) des activités économiques					89 985			89 985	89 985
0070.05406	VOIES NAVIGABLES DE FRANCE VNF	59	Maing	Administration publique (tutelle) des activités économiques					260 224			260 224	260 224
0070.05668	Communauté Agglomération de Cambrai - Déchèterie Iwuy	59	Iwuy	Administration publique générale					913			913	913
0070.05681	Métropole Européenne de Lille (MEL)	59	Mons-en-Barœul	Collecte des déchets non dangereux	114			114					114
0070.05850	DECHETERIE SAINT LEONARD (CAB)	62	Saint-Léonard	Collecte des déchets non dangereux	84			84					84
0070.05958	Déchèterie de Cuincy	59	Cuincy	Traitement et élimination des déchets non dangereux	49			49					49
0038.01273	SEM - Société Environnement et Minéraux	60	Montépilloy	Conseil pour les affaires et autres conseils de gestion					368	106 526		106 894	106 894
0051.03361	2C MATERIAUX (ex AN-TROPE S.N.C)	80	Chuignolles	Autres activités extractives n.c.a.					33 157			33 157	33 157
0051.05844	LANGUEDOC Christophe	60	Villeneuve-les-Sablons	Location de terrains et d'autres biens immobiliers						35 424		35 424	35 424
0051.06758	SPECIALITES TA	02	Sissonne	Fabrication de bicyclettes et de véhicules pour invalides								5,4	5,4
0051.07970	VALNOR	60	Gournay-sur-Aronde	Traitement et élimination des déchets non dangereux					10 018			10 018	10 018
0051.08083	2C MATERIAUX SARL (ISDI)	80	Chaulnes	Autres activités extractives n.c.a.					5 879			5 879	5 879
0051.08355	BPE Lecieux	60	Saint-Maximin	Extraction de pierres ornementales et de construction, de calcaire industriel, de gypse, de craie et d'ardoise						234 800		234 800	234 800

Poursuite du tableau sur la page suivante





N° S3IC	Établissement	Dpt	Commune	Libellé activité	Déchets dangereux (en t)				Déchets non dangereux (en t)				
					produits dans le périmètre	produits ailleurs en France	produits hors de France	Total	produits dans le périmètre	produits ailleurs en France	produits hors de France	Total	
0051.08500	Communauté de Communes de Picardie verte	60	Héricourt-sur-Thérain	Traitement et élimination des déchets non dangereux								804	804
0051.08514	JUAM	02	Chéry-lès-Pouilly	Entreposage et stockage non frigorifique					2 451			2 451	2 451
0051.08517	CDES (Curages Dragages Et Systèmes)	02	Maizy	Construction d'ouvrages maritimes et fluviaux					22 338			22 338	22 338
0051.08519	EIFFAGE TRAVAUX PUBLICS NORD	02	Ciry-Salsogne	Construction de routes et autoroutes					2 770			2 770	2 770
0070.01041	LAFLUTTE SA	62	Dainville	Location de camions avec chauffeur					10 828			10 828	10 828
0070.01381	BRIQUETERIES DU NORD (Lomme)	59	Lambersart	Fabrication de briques, tuiles et produits de construction, en terre cuite								336	336
0070.02530	BRIQUETERIES DU NORD (Templeuve)	59	Templeuve-en-Pévèle	Activités des sièges sociaux				19					19
0070.04448	AIR LIQUIDE	59	Denain	Fabrication de gaz industriels					35 322			35 322	35 322
0070.04542	SAS RAMERY TP	62	Camblain-Châtelain	Construction de routes et autoroutes					6 945			6 945	6 945
0070.05607	Communauté de communes du pays solesmois	59	Solesmes	Administration publique générale					1 736			1 736	1 736
0070.06014	SARL ACA	59	Nieppe	Commerce de voitures et de véhicules automobiles légers	434			434					434
0070.06136	STB MATERIAUX	62	Évin-Malmaison	Exploitation de gravières et sablières, extraction d'argiles et de kaolin					285 500			285 500	285 500
0070.06518	RAMERY TP SAS	59	Hélesmes	Travaux de terrassement courants et travaux préparatoires					46 903			46 903	46 903
0070.06606	Helfaut Travaux	62	Helfaut	Travaux de démolition					1 237			1 237	1 237
0070.06633	BAUDE BILLET (SARL)	62	Marconne	Travaux de terrassement courants et travaux préparatoires					2 776			2 776	2 776
0070.06634	EIFFAGE	59	Saint-Georges-sur-l'Aa	Construction de routes et autoroutes					104 270			104 270	104 270
0070.06642	RECYNOR (ISDI)	59	Hazebrouck	Récupération de déchets triés					27 585			27 585	27 585
0070.06662	ESTERRA	59	Seclin	Collecte des déchets non dangereux					820			820	820
0070.06664	RECYNOR	59	Haubourdin	Commerce de gros (commerce interentreprises) de bois et de matériaux de construction					286 455			286 455	286 455
0282.00003	MATERIAUX ROUTIERS DU LITTORAL (M.R.L.)	62	Guarbecque	Récupération de déchets triés					193 088			193 088	193 088





## Déchets non dangereux et dangereux - volumes traités destinés à l'élimination par traitement biologique :

N° S3IC	Établissement	Dpt	Commune	Libellé activité	Déchets dangereux (en t)				Déchets non dangereux (en t)				Total général (en t)
					produits dans le périmètre	produits ailleurs en France	produits hors de France	Total	produits dans le périmètre	produits ailleurs en France	produits hors de France	Total	
0051.02590	ORTEC SERVICES ENVIRONNEMENT-TRD	80	Villers-Bretonneux	Traitement et élimination des déchets dangereux	0,088			<b>0,088</b>					<b>0,088</b>
0051.05788	WEYLICHEM LAMOTTE (ex CLARIANT SFC)	60	Trosly-Breuil	Fabrication d'autres produits chimiques organiques de base	3 075	136		<b>3 211</b>	9 444	15 462		<b>24 906</b>	<b>28 117</b>
0051.06026	SUEZ Eau Industrielle (ex ONDEO IS)	60	Villers-Saint-Paul	Fabrication d'équipements hydrauliques et pneumatiques	2 868	1 187		<b>4 055</b>	18 918	16 439		<b>35 357</b>	<b>39 412</b>
0070.00463	SUEZ RV NORD EST ex-SITA	62	Hersin-Coupigny	Activités des sièges sociaux					21 415			<b>21 415</b>	<b>21 415</b>
0070.00951	SOTRENOR	62	Courrières	Traitement et élimination des déchets dangereux					426			<b>426</b>	<b>426</b>
0070.01041	LAFLOTTE SA	62	Dainville	Location de camions avec chauffeur					295			<b>295</b>	<b>295</b>
0070.03161	BOULONNAIS (Communauté d'Agglomération)	62	Outreau	Collecte et traitement des eaux usées	556			<b>556</b>	5 514			<b>5 514</b>	<b>6 070</b>
0070.04361	OCTEVA SAS Centre de valorisation Organique	62	Calais	Traitement et élimination des déchets non dangereux					26 084			<b>26 084</b>	<b>26 084</b>
0090.75903	STEP - GRANDE SYNTHÉ	59	Grande-Synthe	Collecte et traitement des eaux usées					9 045			<b>9 045</b>	<b>9 045</b>





## Déchets non dangereux et dangereux - volumes traités destinés à l'élimination par traitement physico-chimique :

N° S3IC	Établissement	Dpt	Commune	Libellé activité	Déchets dangereux (en t)				Déchets non dangereux (en t)				Total général (en t)
					produits dans le périmètre	produits ailleurs en France	produits hors de France	Total	produits dans le périmètre	produits ailleurs en France	produits hors de France	Total	
0051.02590	ORTEC SERVICES ENVIRONNEMENT-TRD	80	Villers-Bretonneux	Traitement et élimination des déchets dangereux	1 282	3 538		4 821	237	47		284	5 104
0051.04716	METOSTOCK ENVIRONNEMENT (Feuquières)	80	Feuquières-en-Vimeu	Collecte des déchets dangereux	136	38		174	5,3	2,4		7,7	181
0051.05074	GURDEBEKE SA	80	Lihons	Collecte des déchets non dangereux				6 385					6 385
0070.00685	SUEZ RV OSIS Industrial clæning	59	La Chapelle-d'Armentières	Collecte et traitement des eaux usées	238			238	1 024			1 024	1 262
0070.02960	SURSCHISTE	59	Hornaing	Commerce de gros (commerce interentreprises) de déchets et débris					137 059			137 064	137 064
0070.03398	HYDROPALE	59	Dunkerque	Traitement et élimination des déchets dangereux	0,1			0,1	6,6			6,6	6,7
0070.05277	CAPNOR	59	Dunkerque	Commerce de gros (commerce interentreprises) de déchets et débris	4,5			4,5					4,5
0090.00369	DGSCGC /Site de Sissonne	02	Lappion	Services du feu et de secours	194			194					194





## Déchets non dangereux et dangereux - volumes traités destinés à l'élimination par traitement thermique :

N° S3IC	Établissement	Dpt	Commune	Libellé activité	Déchets dangereux (en t)				Déchets non dangereux (en t)				Total général (en t)
					produits dans le périmètre	produits ailleurs en France	produits hors de France	Total	produits dans le périmètre	produits ailleurs en France	produits hors de France	Total	
0051.00154	ARF SA	02	Chauny	Traitement et revêtement des métaux	6 268	21 241	4 856	<b>32 365</b>	98	157		<b>256</b>	<b>32 621</b>
0051.02374	BONDUELLE EUROPE LONG LIFE	80	Estrées-Mons	Activités des sièges sociaux					47			<b>47</b>	<b>47</b>
0051.02590	ORTEC SERVICES ENVIRONNEMENT-TRD	80	Villers-Bretonneux	Traitement et élimination des déchets dangereux	13	18		<b>32</b>	10			<b>10</b>	<b>42</b>
0051.03993	ARF	02	Vendeuil	Traitement et élimination des déchets dangereux	39 413	32 245	11 954	<b>83 612</b>	3 845	783		<b>4 628</b>	<b>88 240</b>
0051.04144	Société de Pièces Détachées d'Occasion	02	Cramaille	Commerce de gros (commerce interentreprises) de déchets et débris	11			<b>11</b>					<b>11</b>
0051.04716	METOSTOCK ENVIRONNEMENT (Feuquières)	80	Feuquières-en-Vimeu	Collecte des déchets dangereux	961	726		<b>1 687</b>	109	104		<b>213</b>	<b>1 901</b>
0070.00481	HSWT (ex HYET SWEET)	59	Gravelines	Fabrication de produits pharmaceutiques de base	3 176			<b>3 176</b>					<b>3 176</b>
0070.00785	EQIOM Cimenterie de Lumbres	62	Lumbres	Fabrication de ciment	4 667	1 533	130	<b>6 330</b>		384		<b>384</b>	<b>6 714</b>
0070.00951	SOTRENOR	62	Courrières	Traitement et élimination des déchets dangereux	43 339	5 111	13 999	<b>62 449</b>	5 344	770		<b>6 114</b>	<b>68 563</b>
0070.03161	BOULONNAIS (Communauté d'Agglomération)	62	Outreau	Collecte et traitement des eaux usées					7 235			<b>7 235</b>	<b>7 235</b>
0070.03386	SEQUOIA (ex. CVO CAR-BIOLANE)	59	Sequedin	Traitement et élimination des déchets non dangereux					140 680			<b>140 680</b>	<b>140 680</b>
0070.04332	ESTERRA	59	Lille	Collecte des déchets non dangereux	0,04			<b>0,04</b>					<b>0,04</b>
0070.05681	Métropole Européenne de Lille (MEL)	59	Mons-en-Barœul	Collecte des déchets non dangereux	0,042			<b>0,042</b>					<b>0,042</b>
0070.05850	DECHETERIE SAINT LEONARD (CAB)	62	Saint-Léonard	Collecte des déchets non dangereux	61			<b>61</b>	7,9			<b>7,9</b>	<b>69</b>
0070.05851	DECHETERIE SAINT-MARTIN (CAB)	62	Saint-Martin-Boulogne	Collecte des déchets non dangereux	36			<b>36</b>	4,6			<b>4,6</b>	<b>41</b>
0070.06047	INCINERIS	59	Beauvois-en-Cambrésis	Traitement et élimination des déchets dangereux					1 011			<b>1 011</b>	<b>1 011</b>







## Déchets non dangereux et dangereux - volumes traités destinés à l'élimination par transit-regroupement-prétraitement pour élimination :

N° S3IC	Établissement	Dpt	Commune	Libellé activité	Déchets dangereux (en t)				Déchets non dangereux (en t)				Total général (en t)
					produits dans le périmètre	produits ailleurs en France	produits hors de France	Total	produits dans le périmètre	produits ailleurs en France	produits hors de France	Total	
0038.01057	SMAV Déchèterie de Croisilles	62	Croisilles	Travaux de menuiserie métallique et serrurerie	17			17	1,4			1,4	18
0051.00049	SARGON	02	Beautour	Traitement et élimination des déchets dangereux		32		32					32
0051.02590	ORTEC SERVICES ENVIRONNEMENT-TRD	80	Villers-Bretonneux	Traitement et élimination des déchets dangereux	4 650	1 453		6 103	1 748	485		2 233	8 336
0051.03993	ARF	02	Vendeuil	Traitement et élimination des déchets dangereux	118	62		181	3,4			3,4	184
0051.04716	METOSTOCK ENVIRONNEMENT (Feuquières)	80	Feuquières-en-Vimeu	Collecte des déchets dangereux	6,3	6,8		13					13
0051.05479	ELIS PICARDIE RLST SA	02	Saint-Quentin	Location et location-bail d'autres biens personnels et domestiques	20	13		33					33
0051.06332	COISPLET DEBOFFLE SARL	80	Roye	Récupération de déchets triés						447		447	447
0051.06531	REMONDIS FRANCE SAS	60	Amblainville	Traitement et élimination des déchets dangereux	114	1 401		1 515	25	20		45	1 561
0051.07496	Paprec Grand IDF Pont Ste Maxence	60	Pont-Sainte-Maxence	Récupération de déchets triés	442			442					442
0070.00571	SUEZ RV Lourches	59	Lourches	Traitement et élimination des déchets non dangereux	2 836	53		2 889	2 509	407		2 916	5 805
0070.00585	P. BRABANT	59	Tressin	Fabrication d'autres produits chimiques n.c.a.	9,9			9,9					9,9
0070.00632	VTFR Tuberie (ex V&M France - TUBERIE)	59	Saint-Saulve	Fabrication de tubes, tuyaux, profilés creux et accessoires correspondants en acier	10			10					10
0070.00685	SUEZ RV OSIS Industrial clæning	59	La Chapelle-d'Armentières	Collecte et traitement des eaux usées	273			273	4 539	52		4 591	4 864
0070.00705	SCORI	62	Hersin-Coupigny	Récupération de déchets triés	4 861	1 323		6 184	761	183		944	7 128
0070.00712	INVEHO UAB	62	Achiet-le-Grand	Construction de locomotives et d'autre matériel ferroviaire roulant	2,4			2,4					2,4
0070.00802	CHIMIREC NOREC	62	Ecques	Collecte des déchets dangereux	3 302	3,8		3 306	198			198	3 504
0070.00951	SOTRENOR	62	Courrières	Traitement et élimination des déchets dangereux	260	15		275	28	1,4		30	305
0070.00956	ARCELORMITTAL FRANCE Dunkerque	59	Dunkerque	Sidérurgie	0,041			0,041	2,5			2,5	2,6
0070.01271	ARF	59	Saint-Remy-du-Nord	Traitement et élimination des déchets dangereux	39			39					39
0070.01311	ARTOIS METAUX	62	Saint-Laurent-Blangy	Commerce de gros (commerce interentreprises) de minerais et métaux					7 842			7 842	7 842

Poursuite du tableau sur la page suivante





N° S3IC	Établissement	Dpt	Commune	Libellé activité	Déchets dangereux (en t)				Déchets non dangereux (en t)				
					produits dans le périmètre	produits ailleurs en France	produits hors de France	Total	produits dans le périmètre	produits ailleurs en France	produits hors de France	Total	
0070.01956	SARP OSIS Nord - Rosult	59	Rosult	Traitement et élimination des déchets non dangereux	1 534	568		2 102	470	38		508	2 610
0070.02038	BAUDELET Métaux	62	Calais	Récupération de déchets triés	5,6			5,6					5,6
0070.02302	SUEZ RV OSIS Nord	59	Prouvy	Collecte et traitement des eaux usées	3 143	233		3 377	315			315	3 691
0070.02530	BRIQUETERIES DU NORD (Templeuve)	59	Templeuve-en-Pévèle	Activités des sièges sociaux				1,3					1,3
0070.03390	SITA Agora	62	Noyelles-Godault	Traitement et élimination des déchets dangereux					5 016	41		5 057	5 057
0070.03398	HYDROPALE	59	Dunkerque	Traitement et élimination des déchets dangereux	17			17					17
0070.03496	SGA	59	Dunkerque	Exploitation de gravières et sablières, extraction d'argiles et de kaolin					228 752			228 752	228 752
0070.03918	Etablissements R. DOOLAE-GHE et Cie	59	Saint-André-lez-Lille	Commerce de gros (commerce interentreprises) de minerais et métaux	0,42			0,42					0,42
0070.04027	SAS RYEZ COLLERET (ex AUTO DEMOLITION)	59	Colleret	Démantèlement d'épaves	1,6			1,6					1,6
0070.04126	SMAV Déchèterie de St Laurent	62	Saint-Laurent-Blangy	Collecte des déchets non dangereux	373			373	11			11	384
0070.04260	RECUPERATION DU NORD	59	La Chapelle-d'Armentières	Récupération de déchets triés	1,2			1,2					1,2
0070.04332	ESTERRA	59	Lille	Collecte des déchets non dangereux	0,74			0,74					0,74
0070.04389	Com Com de Desvres-Samer	62	Desvres	Traitement et élimination des déchets non dangereux					813			813	813
0070.04809	Déchèterie d'Arleux	59	Lambres-lez-Douai	Traitement et élimination des déchets non dangereux	0,038			0,038					0,038
0070.05150	SMAV Déchèterie de Dainville	62	Dainville	Administration publique générale	65			65	1,2			1,2	66
0070.05156	SMAV Déchèterie de Bapaume	62	Bapaume	Administration publique générale	44			44	3,6			3,6	48
0070.05277	CAPNOR	59	Dunkerque	Commerce de gros (commerce interentreprises) de déchets et débris	0,09	19		19					19
0070.05317	SMAV Déchèterie d'Achicourt	62	Achicourt	Administration publique générale	88			88	5,6			5,6	93
0070.05681	Métropole Européenne de Lille (MEL)	59	Mons-en-Barœul	Collecte des déchets non dangereux	2,8			2,8					2,8
0070.05734	SMAV Déchèterie d'Aubigny en Artois	62	Aubigny-en-Artois	Administration publique générale	27			27	3,0			3,0	30
0070.05850	DECHETERIE SAINT LEONARD (CAB)	62	Saint-Léonard	Collecte des déchets non dangereux	391			391					391
0070.05851	DECHETERIE SAINT-MARTIN (CAB)	62	Saint-Martin-Boulogne	Collecte des déchets non dangereux	196			196					196
0070.05958	Déchèterie de Cuincy	59	Cuincy	Traitement et élimination des déchets non dangereux	0,026			0,026					0,026

Poursuite du tableau sur la page suivante





N° S3IC	Établissement	Dpt	Commune	Libellé activité	Déchets dangereux (en t)				Déchets non dangereux (en t)				
					produits dans le périmètre	produits ailleurs en France	produits hors de France	Total	produits dans le périmètre	produits ailleurs en France	produits hors de France	Total	
0070.05963	SMAV Déchèterie d'Avesnes Le Comte	62	Avesnes-le-Comte	Administration publique générale	33			33	2,1			2,1	36
0070.05984	Déchèterie de Roost-Warendin	59	Roost-Warendin	Traitement et élimination des déchets non dangereux	0,028			0,028					0,028
0070.05990	Déchèterie de Sin le Noble	59	Sin-le-Noble	Traitement et élimination des déchets non dangereux	0,048			0,048					0,048
0070.06028	SMAV Déchèterie de Bucquoy	62	Bucquoy	Collecte des déchets non dangereux	25			25	2,2			2,2	27
0070.06047	INCINERIS	59	Beauvois-en-Cambrésis	Traitement et élimination des déchets dangereux	36			36	22			22	58
0070.06129	SMAV - Déchèterie de Rivière	62	Rivière	Administration publique générale	27			27	2,8			2,8	30





## Déchets non dangereux et dangereux - volumes traités destinés à la valorisation par régénération ou réemploi :

N° S3IC	Établissement	Dpt	Commune	Libellé activité	Déchets dangereux (en t)				Déchets non dangereux (en t)				Total général (en t)
					produits dans le périmètre	produits ailleurs en France	produits hors de France	Total	produits dans le périmètre	produits ailleurs en France	produits hors de France	Total	
0051.00049	SARGON	02	Beautor	Traitement et élimination des déchets dangereux	1 579	2 367	3 051	<b>6 997</b>					<b>6 997</b>
0051.00177	Société Picardie Régénération	02	Chauny	Traitement et élimination des déchets dangereux	5 781	5 184	2 615	<b>13 580</b>					<b>13 580</b>
0070.00585	P. BRABANT	59	Tressin	Fabrication d'autres produits chimiques n.c.a.	4 542	14 965	2 149	<b>21 656</b>	112			<b>112</b>	<b>21 768</b>
0051.04144	Société de Pièces Détachées d'Occasion	02	Cramaille	Commerce de gros (commerce interentreprises) de déchets et débris	11			<b>11</b>					<b>11</b>
0051.04716	METOSTOCK ENVIRONNEMENT (Feuquières)	80	Feuquières-en-Vimeu	Collecte des déchets dangereux	30	14		<b>44</b>	0,89			<b>0,89</b>	<b>44</b>
0070.00877	SHL	59	Gondecourt	Collecte et traitement des eaux usées	14	73		<b>87</b>	18	23		<b>42</b>	<b>128</b>
0070.01511	FINANCIERE CILA SAS	59	Aulnoye-Aymeries	Traitement et élimination des déchets dangereux	309	1 525	610	<b>2 445</b>	42	435		<b>477</b>	<b>2 921</b>
0070.04332	ESTERRA	59	Lille	Collecte des déchets non dangereux	6,2			<b>6,2</b>					<b>6,2</b>
0070.04809	Déchèterie d'Arleux	59	Lambres-lez-Douai	Traitement et élimination des déchets non dangereux					1,3			<b>1,3</b>	<b>1,3</b>
0070.05681	Métropole Européenne de Lille (MEL)	59	Mons-en-Barœul	Collecte des déchets non dangereux	22			<b>22</b>					<b>22</b>
0070.05850	DECHETERIE SAINT LEONARD (CAB)	62	Saint-Léonard	Collecte des déchets non dangereux	25			<b>25</b>					<b>25</b>
0070.05851	DECHETERIE SAINT-MARTIN (CAB)	62	Saint-Martin-Boulogne	Collecte des déchets non dangereux	11			<b>11</b>					<b>11</b>
0070.05958	Déchèterie de Cuincy	59	Cuincy	Traitement et élimination des déchets non dangereux					2,3			<b>2,3</b>	<b>2,3</b>
0070.05984	Déchèterie de Roost-Warendin	59	Roost-Warendin	Traitement et élimination des déchets non dangereux					1,7			<b>1,7</b>	<b>1,7</b>
0070.05990	Déchèterie de Sin le Noble	59	Sin-le-Noble	Traitement et élimination des déchets non dangereux					1,9			<b>1,9</b>	<b>1,9</b>
0070.00776	Kuhlmann France	59	Loos	Fabrication d'autres produits chimiques inorganiques de base n.c.a.	643	22 127	35 059	<b>57 828</b>					<b>57 828</b>





## Déchets non dangereux et dangereux - volumes traités destinés à la valorisation par transit-regroupement-prétraitement pour valorisation :

N° S3IC	Établissement	Dpt	Commune	Libellé activité	Déchets dangereux (en t)				Déchets non dangereux (en t)				Total général (en t)
					produits dans le périmètre	produits ailleurs en France	produits hors de France	Total	produits dans le périmètre	produits ailleurs en France	produits hors de France	Total	
0038.00392	SMICTOM DES FLANDRES	59	Estaires	Collecte des déchets non dangereux	203			<b>203</b>	3 288			<b>3 288</b>	<b>3 491</b>
0038.00395	SMICTOM DES FLANDRES	59	Hazebrouck	Collecte des déchets non dangereux	313			<b>313</b>	4 855			<b>4 855</b>	<b>5 168</b>
0038.00442	SMICTOM DES FLANDRES	59	Merville	Collecte des déchets non dangereux	52			<b>52</b>	2 028			<b>2 028</b>	<b>2 080</b>
0038.00443	SMICTOM DES FLANDRES	59	Nieppe	Collecte des déchets non dangereux	163			<b>163</b>	3 297			<b>3 297</b>	<b>3 460</b>
0038.01057	SMAV Déchèterie de Croisilles	62	Croisilles	Travaux de menuiserie métallique et serrurerie	17			<b>17</b>	1 466			<b>1 466</b>	<b>1 483</b>
0051.00048	CFF RECYCLING division SIMEST	02	Beautor	Récupération de déchets triés	6 530			<b>6 530</b>					<b>6 530</b>
0051.01006	VICTOR MARTINET	60	Le Mesnil-en-Thelle	Manutention non portuaire		63		<b>63</b>					<b>63</b>
0051.02229	FER FRICOURT ENVIRONNEMENT RECYCLAGE	80	Fricourt	Récupération de déchets triés	338	0,24		<b>339</b>	29 943	470		<b>30 414</b>	<b>30 752</b>
0051.02590	ORTEC SERVICES ENVIRONNEMENT-TRD	80	Villers-Bretonneux	Traitement et élimination des déchets dangereux	6 623	4 128		<b>10 751</b>	2 944	1 934		<b>4 878</b>	<b>15 629</b>
0051.03804	ECOVALOR	60	Brenouille	Traitement et élimination des déchets dangereux	3 255	1 034		<b>4 289</b>	188	0,59		<b>189</b>	<b>4 477</b>
0051.03859	GALLOO FRANCE SA AMIENS (EX NORMAND)	80	Amiens	Récupération de déchets triés	338	0,24		<b>338</b>					<b>338</b>
0051.04391	REVIVAL ABBEVILLE	80	Abbeville	Démantèlement d'épaves	110	0,74		<b>111</b>					<b>111</b>
0051.04563	FRANCE DEMONTAGE AUTO	60	Tricot	Commerce de détail d'équipements automobiles	20			<b>20</b>					<b>20</b>
0051.04892	BARCENA SARL (garage)	80	Pont-de-Metz	Entretien et réparation de véhicules automobiles légers					357			<b>357</b>	<b>357</b>
0051.05030	Société Nouvelle HERBOUX	02	Laon	Récupération de déchets triés	0,82			<b>0,82</b>	19 873			<b>19 873</b>	<b>19 873</b>
0051.05638	REVIVAL SONGEONS	60	Songeons	Récupération de déchets triés	52			<b>52</b>					<b>52</b>
0051.06008	VALOR' AISNE	02	Grisolles	Traitement et élimination des déchets non dangereux					4 055			<b>4 055</b>	<b>4 055</b>
0051.06531	REMONDIS FRANCE SAS	60	Amblainville	Traitement et élimination des déchets dangereux	4 016	10 553		<b>14 570</b>	350	696		<b>1 046</b>	<b>15 616</b>
0051.06698	SARP NORD	60	Beauvais	Collecte et traitement des eaux usées	2 031	41		<b>2 072</b>	2 400	86		<b>2 486</b>	<b>4 558</b>
0051.06749	REMONDIS DD (ex Ets DECAMP-DUBOS)	60	Allonne	Récupération de déchets triés	146	17		<b>163</b>	14 291	3 480		<b>17 771</b>	<b>17 933</b>
0070.00455	PHOENIX SERVICES France SAS	59	Saint-Saulve	Collecte des déchets dangereux					30 794	2 407		<b>33 201</b>	<b>33 201</b>
0070.00571	SUEZ RV Lourches	59	Lourches	Traitement et élimination des déchets non dangereux	502		3 675	<b>4 177</b>	145 811	34 694	35 765	<b>216 270</b>	<b>220 447</b>

Poursuite du tableau sur la page suivante





N° S3IC	Établissement	Dpt	Commune	Libellé activité	Déchets dangereux (en t)				Déchets non dangereux (en t)					
					produits dans le périmètre	produits ailleurs en France	produits hors de France	Total	produits dans le périmètre	produits ailleurs en France	produits hors de France	Total		
0070.00580	LES MOULINS DU LITTO-RAL	59	Dunkerque	Autres activités extractives n.c.a.					30 821				30 821	30 821
0070.00685	SUEZ RV OSIS Industrial clæaning	59	La Chapelle-d'Armentières	Collecte et traitement des eaux usées	5 733	2 969		8 702	604	233			837	9 539
0070.00705	SCORI	62	Hersin-Coupigny	Récupération de déchets triés	6 740	11 410	3 619	21 768	3 426	1 781	6 148		11 355	33 123
0070.00951	SOTRENOR	62	Courrières	Traitement et élimination des déchets dangereux	112	14		126	9,2	1,1			10	136
0070.01311	ARTOIS METAUX	62	Saint-Laurent-Blangy	Commerce de gros (commerce interentreprises) de minerais et métaux					7 740				7 740	7 740
0070.01331	AUTOSYSTEME	62	Billy-Montigny	Commerce de gros (commerce interentreprises) de déchets et débris	2 745	11		2 756						2 756
0070.02181	SRMA	62	Chocques	Récupération de déchets triés	157	0,41		157	0,38				0,38	158
0070.02242	REVIVAL HAUTMONT	59	Hautmont	Récupération de déchets triés	160			160						160
0070.02577	EARTHMINDED France	62	Billy-Berclau	Récupération de déchets triés	1 676	11 796	788	14 260						14 260
0070.02861	FLAMME ASSAINISSEMENT	59	Estaires	Autres activités de nettoyage des bâtiments et nettoyage industriel	313			313	2 383				2 383	2 695
0070.03172	PHOENIX SERVICES FRANCE (ex GAGNERAUD)	59	Dunkerque	Extraction de pierres ornementales et de construction, de calcaire industriel, de gypse, de craie et d'ardoise					417 755				417 755	417 755
0070.03549	REVIVAL LONGUENESSE	62	Longuenesse	Récupération de déchets triés	148			148						148
0070.03918	Etablissements R. DOOLAE-GHE et Cie	59	Saint-André-lez-Lille	Commerce de gros (commerce interentreprises) de minerais et métaux	414	150		564	13 501	1 451	75		15 027	15 591
0070.04002	CASSE DE DON sarl	59	Don	Commerce de gros (commerce interentreprises) de déchets et débris	233			233						233
0070.04020	MARIN	59	Hallennes-lez-Haubourdin	Commerce de voitures et de véhicules automobiles légers	4 069			4 069						4 069
0070.04027	SAS RYEZ COLLERET (ex AUTO DEMOLITION)	59	Colleret	Démantèlement d'épaves	4,9			4,9	18				18	23
0070.04071	REVIVAL ST SAULVE	59	Saint-Saulve	Démantèlement d'épaves	860			860						860
0070.04077	JC FER SARL	59	Lecelles	Récupération de déchets triés	1 876			1 876						1 876
0070.04092	IBANEZ	59	Hérin	Récupération de déchets triés	865			865						865
0070.04110	REVIVAL CAMBRAI	59	Cambrai	Récupération de déchets triés	115	0,22		115						115
0070.04126	SMAV Déchèterie de St Laurent	62	Saint-Laurent-Blangy	Collecte des déchets non dangereux	138			138	10 848				10 848	10 986
0070.04128	SMAV Compostage Tilloy	62	Tilloy-lès-Mofflaines	Collecte des déchets non dangereux					6 006				6 006	6 006
0070.04228	REVIVAL SEQUEDIN	59	Sequedin	Démantèlement d'épaves	226	0,52		226						226
0070.04260	RECUPERATION DU NORD	59	La Chapelle-d'Armentières	Récupération de déchets triés	359	29		389	10 506	377	42		10 925	11 313

Poursuite du tableau sur la page suivante





N° S3IC	Établissement	Dpt	Commune	Libellé activité	Déchets dangereux (en t)				Déchets non dangereux (en t)				
					produits dans le périmètre	produits ailleurs en France	produits hors de France	Total	produits dans le périmètre	produits ailleurs en France	produits hors de France	Total	
0070.04265	REVIVAL COMINES	59	Comines	Récupération de déchets triés	42	1,2		43					43
0070.04290	REVIVAL SAINT POL	59	Dunkerque	Récupération de déchets triés	170	8,8		179					179
0070.04332	ESTERRA	59	Lille	Collecte des déchets non dangereux	87			87					87
0070.04367	GOSSELIN DURIEZ	59	Denain	Récupération de déchets triés	243	27		270	11 997	940			12 937
0070.04809	Déchèterie d'Arleux	59	Lambres-lez-Douai	Traitement et élimination des déchets non dangereux	181			181	0,24				0,24
0070.05009	VANHEEDE ENVIRONNEMENT SAS	62	Billy-Berclau	Collecte des déchets non dangereux	2 991	139		3 131	44 378	284	7 338		52 000
0070.05150	SMAV Déchèterie de Dainville	62	Dainville	Administration publique générale	70			70	4 842				4 842
0070.05156	SMAV Déchèterie de Bapaume	62	Bapaume	Administration publique générale	48			48	4 146				4 146
0070.05277	CAPNOR	59	Dunkerque	Commerce de gros (commerce interentreprises) de déchets et débris	17			17	47				47
0070.05317	SMAV Déchèterie d'Achicourt	62	Achicourt	Administration publique générale	80			80	6 633				6 633
0070.05607	Communauté de communes du pays solesmois	59	Solesmes	Administration publique générale					1 331				1 331
0070.05681	Métropole Européenne de Lille (MEL)	59	Mons-en-Barœul	Collecte des déchets non dangereux	267			267					267
0070.05734	SMAV Déchèterie d'Aubigny en Artois	62	Aubigny-en-Artois	Administration publique générale	33			33	2 837				2 837
0070.05828	SMICTOM des Flandres	62	Laventie	Collecte des déchets non dangereux	288			288	6 312				6 312
0070.05958	Déchèterie de Cuincy	59	Cuincy	Traitement et élimination des déchets non dangereux	257			257	0,87				0,87
0070.05963	SMAV Déchèterie d'Avesnes Le Comte	62	Avesnes-le-Comte	Administration publique générale	35			35	2 435				2 435
0070.05984	Déchèterie de Roost-Warendin	59	Roost-Warendin	Traitement et élimination des déchets non dangereux	179			179	0,51				0,51
0070.05990	Déchèterie de Sin le Noble	59	Sin-le-Noble	Traitement et élimination des déchets non dangereux	208			208	1,1				1,1
0070.06028	SMAV Déchèterie de Bucquoy	62	Bucquoy	Collecte des déchets non dangereux	27			27	2 375				2 375
0070.06129	SMAV - Déchèterie de Rivière	62	Rivière	Administration publique générale	27			27	2 690				2 690
0070.06155	SMICTOM DES FLANDRES	59	Bailleul	Collecte des déchets non dangereux	505			505	5 613				5 613
0038.00599	BAUDELET MOUVAUX	59	Mouvaux	Récupération de déchets triés	1 679	3,4		1 683					1 683
0051.00049	SARGON	02	Beautor	Traitement et élimination des déchets dangereux	91	3 269	179	3 538					3 538
0051.00154	ARF SA	02	Chauny	Traitement et revêtement des métaux					28				28

Poursuite du tableau sur la page suivante





N° S3IC	Établissement	Dpt	Commune	Libellé activité	Déchets dangereux (en t)				Déchets non dangereux (en t)				
					produits dans le périmètre	produits ailleurs en France	produits hors de France	Total	produits dans le périmètre	produits ailleurs en France	produits hors de France	Total	
0051.00962	AFFINERIE DE PONT SAINTE MAXENCE	60	Pont-Sainte-Maxence	Métallurgie du plomb, du zinc ou de l'étain	73	72		145					145
0051.03993	ARF	02	Vendeuil	Traitement et élimination des déchets dangereux	3 220	1 655	2 397	7 272	18 347	571		18 918	26 190
0051.04476	GALLOO France division Flavigny	02	Flavigny-le-Grand-et-Beaurain	Récupération de déchets triés	92	3,2		96	8 488	3 313		11 800	11 896
0051.06746	VEOLIA PROPLETE NORD NORMANDIE	60	Nogent-sur-Oise	Collecte des déchets non dangereux	7 918			7 918					7 918
0051.07496	Paprec Grand IDF Pont Ste Maxence	60	Pont-Sainte-Maxence	Récupération de déchets triés	59	4,5		63					63
0070.00585	P. BRABANT	59	Tressin	Fabrication d'autres produits chimiques n.c.a.	155			155					155
0070.00611	GDE Escautpont 2 (GUY DAUPHIN ENVIRONNEM	59	Escautpont	Récupération de déchets triés	21	663		684	81			81	766
0070.00632	VTFR Tuberie (ex V&M France - TUBERIE)	59	Saint-Saulve	Fabrication de tubes, tuyaux, profilés creux et accessoires correspondants en acier	4,6			4,6					4,6
0070.00802	CHIMIREC NOREC	62	Ecques	Collecte des déchets dangereux	15 473	0,12		15 473	1 366			1 366	16 839
0070.00877	SHL	59	Gondcourt	Collecte et traitement des eaux usées	12 926	6 414	2 111	21 450	2 307	369		2 675	24 126
0070.00956	ARCELORMITTAL FRANCE Dunkerque	59	Dunkerque	Sidérurgie	69			69	976			976	1 045
0070.01187	GALLOO FRANCE Division Halluin	59	Halluin	Récupération de déchets triés	3 633	386	106	4 126	33 048	69 199	57 111	159 359	163 485
0070.01271	ARF	59	Saint-Remy-du-Nord	Traitement et élimination des déchets dangereux	20 915	17 708	1 661	41 115	6 190	2 075	12	8 277	49 392
0070.01365	BONNEL & Fils	62	Lapugnoy	Commerce de gros (commerce interentreprises) de déchets et débris	338			338					338
0070.01956	SARP OSIS Nord - Rosult	59	Rosult	Traitement et élimination des déchets non dangereux	516			516	5 600	12		5 612	6 129
0070.01957	MALAQUIN - Centre de tri & déchetterie	59	Saint-Amand-les-Eaux	Traitement et élimination des déchets non dangereux					120 913	2 225		123 138	123 138
0070.02038	BAUDELET Métaux	62	Calais	Récupération de déchets triés	602			602					602
0070.02234	SUEZ RV NORD-EST	59	Anzin	Traitement et élimination des déchets non dangereux					46 150			46 150	46 150
0070.02302	SUEZ RV OSIS Nord	59	Prouvy	Collecte et traitement des eaux usées	4 942	1 960		6 902	41	22		63	6 965
0070.02354	HOUDAIN PIECES AUTOS (HPA)	62	Houdain	Commerce de gros (commerce interentreprises) de déchets et débris	678			678					678
0070.02411	OPALE ENVIRONNEMENT	62	Calais	Traitement et élimination des déchets non dangereux					18 908	17		18 925	18 925
0070.03390	SITA Agora	62	Noyelles-Godault	Traitement et élimination des déchets dangereux					30 617	240	14 891	45 748	45 748

Poursuite du tableau sur la page suivante







N° S3IC	Établissement	Dpt	Commune	Libellé activité	Déchets dangereux (en t)				Déchets non dangereux (en t)				
					produits dans le périmètre	produits ailleurs en France	produits hors de France	Total	produits dans le périmètre	produits ailleurs en France	produits hors de France	Total	
0070.03398	HYDROPALE	59	Dunkerque	Traitement et élimination des déchets dangereux	404	5,6		410	22	1,3		23	433
0070.03496	SGA	59	Dunkerque	Exploitation de gravières et sablières, extraction d'argiles et de kaolin					542 149			542 149	542 149
0070.04018	ESTERRA (déchèterie)	59	Halluin	Collecte des déchets non dangereux	746			746					746
0070.04033	AUTO 2000	59	Boussois	Entretien et réparation de véhicules automobiles légers	828			828					828
0070.04044	GALLOO FRANCE SA (ex CARMIC ANICHE)	59	Aniche	Récupération de déchets triés	34			34	6 791	683	1 648	9 123	9 157
0070.04253	GALLOO FRANCE MARQUETTE	59	Marquette-lez-Lille	Démantèlement d'épaves	194	47		241	7 428	3 191	1,0	10 620	10 861
0070.04279	Galloo France Division Oost Cappel	59	Oost-Cappel	Commerce de gros (commerce interentreprises) de minerais et métaux	242	1,5	3,8	247	12 070	328	329	12 728	12 974
0070.04280	SASU BAUDELET METAUX	59	Hazebrouck	Traitement et élimination des déchets non dangereux	894			894					894
0070.04281	SASU BAUDELET METAUX	59	Bailleul	Commerce de gros (commerce interentreprises) de minerais et métaux	335			335					335
0070.04287	GALLOO Littoral Bourbourg ex BERTOUT	59	Bourbourg	Récupération de déchets triés	147	7,1		154	21 915	307	18	22 240	22 394
0070.04298	SOCITE D'EXPLOITATION DE LA SOCIETE VAND	59	Coudekerque-Branche	Commerce de gros (commerce interentreprises) de déchets et débris	393			393					393
0070.04317	SARL DELHEM CATHELLE	59	Nieppe	Commerce de détail d'équipements automobiles	1 504			1 504					1 504
0070.04362	GALLOO littoral Dunkerque	59	Dunkerque	Récupération de déchets triés	496			496	19 682	940	838	21 460	21 956
0070.04371	LE FLOHIC	59	Saint-Saulve	Démantèlement d'épaves	836			836					836
0070.04386	Esterra	59	Lille	Collecte des déchets non dangereux	658			658					658
0070.04491	ESTERRA	59	La Madeleine	Collecte des déchets non dangereux	829			829					829
0070.04972	ESTERRA	59	Tourcoing	Collecte des déchets non dangereux	916			916					916
0070.04973	ESTERRA	59	Roubaix	Collecte des déchets non dangereux	890			890					890
0070.05022	ESTERRA	59	La Chapelle-d'Armentières	Collecte des déchets non dangereux	702			702					702
0070.05023	ESTERRA (quesnoy sur deule)	59	Quesnoy-sur-Deûle	Collecte des déchets non dangereux	653			653					653
0070.05024	ESTERRA (Déchetterie de Marquillies)	59	Marquillies	Collecte des déchets non dangereux	525			525					525
0070.05338	ESTERRA (Déchèterie Seclin)	59	Seclin	Collecte des déchets non dangereux	575			575					575





## Déchets non dangereux et dangereux - volumes traités destinés à la valorisation par valorisation matière :

N° S3IC	Établissement	Dpt	Commune	Libellé activité	Déchets dangereux (en t)				Déchets non dangereux (en t)			Total général (en t)	
					produits dans le périmètre	produits ailleurs en France	produits hors de France	Total	produits dans le périmètre	produits ailleurs en France	produits hors de France		Total
0038.01011	Matériaux Routiers du Littoral - MRL	60	Néry	Récupération de déchets triés					181 016			181 016	181 016
0051.00566	EVERGLASS	02	Rozet-Saint-Albin	Récupération de déchets triés					31 542	248 743		280 285	280 285
0051.02308	SMIRTOM PICARDIE OUEST (ex SMITOP)	80	Thieulloy-l'Abbaye	Collecte des déchets non dangereux					2 818			2 818	2 818
0051.03021	Carrière de BORAN (Ex Chaux de Boran)	60	Boran-sur-Oise	Fabrication de chaux et plâtre					397 611			397 611	397 611
0051.04144	Société de Pièces Détachées d'Occasion	02	Cramaille	Commerce de gros (commerce interentreprises) de déchets et débris	46			46	2 803			2 803	2 850
0051.04209	RECYVERRE	02	Crouy	Récupération de déchets triés					84 901			84 901	84 901
0051.04456	FERS et METAUX	60	Rémérangles	Récupération de déchets triés	0,0			0,0	1 280			1 280	1 280
0051.04716	METOSTOCK ENVIRONNEMENT (Feuquières)	80	Feuquières-en-Vimeu	Collecte des déchets dangereux	106	2 609		2 715	5,4	3,7		9,1	2 724
0051.05030	Société Nouvelle HERBOUX	02	Laon	Récupération de déchets triés	797			797	30			30	827
0051.08366	MRB	60	Rochy-Condé	Récupération de déchets triés					25 783			25 783	25 783
0051.08428	OISE TP	60	Auchy-la-Montagne	Construction de routes et autoroutes					8 171			8 171	8 171
0051.08513	Matériaux Routiers du Littoral	02	Verneuil-sur-Serre	Récupération de déchets triés					12 321			12 321	12 321
0070.00632	VTFR Tuberie (ex V&M France - TUBERIE)	59	Saint-Saulve	Fabrication de tubes, tuyaux, profilés creux et accessoires correspondants en acier					22			22	22
0070.00653	SUEZ RV Lille (ex BTS)	59	Haubourdin	Transports routiers de fret interurbains	14			14	33 040	14		33 055	33 068
0070.00662	BAUDELET HOLDING	59	Blaringhem	Traitement et élimination des déchets non dangereux					38 756	106		38 862	38 862
0070.00703	SECAB SARL	59	Bellignies	Exploitation de gravières et sablières, extraction d'argiles et de kaolin					11 230			11 230	11 230
0070.00785	EQIOM Cimenterie de Lumbres	62	Lumbres	Fabrication de ciment	340	5 716		6 056	8 401	5 764	1 268	15 433	21 489
0070.00951	SOTRENOR	62	Courrières	Traitement et élimination des déchets dangereux	16 038	11		16 048	3 098	54		3 153	19 201
0070.00962	IMERYS (ex Kerneos)	59	Dunkerque	Fabrication de ciment					1 970		3 865	5 835	5 835
0070.01102	RAMERY ENVIRONNEMENT	62	Harnes	Récupération de déchets triés					131 034	5 032		136 066	136 066
0070.01225	ACIERIE ET FONDERIE DE LA HAUTE SAMBRE	59	Berlaimont	Fonderie d'acier				3 986					3 986

Poursuite du tableau sur la page suivante





N° S3IC	Établissement	Dpt	Commune	Libellé activité	Déchets dangereux (en t)				Déchets non dangereux (en t)					
					produits dans le périmètre	produits ailleurs en France	produits hors de France	Total	produits dans le périmètre	produits ailleurs en France	produits hors de France	Total		
0070.01816	SUEZ RV NORD EST (ex Sita, Hantson)	59	Wambrechies	Récupération de déchets triés					27 699				27 699	27 699
0070.02140	RECYCLAGE DES VALLEES	59	Hautmont	Récupération de déchets triés					65 258	426			65 684	65 684
0070.03195	EQIOM Dunkerque	59	Dunkerque	Fabrication de ciment					289 814				289 814	289 814
0070.03398	HYDROPALE	59	Dunkerque	Traitement et élimination des déchets dangereux	8 644	3 153		11 797	397	4,6			401	12 198
0070.04125	SMAV Centre de tri St Laurent	62	Saint-Laurent-Blangy	Collecte des déchets non dangereux					12 664				12 664	12 664
0070.04522	RAMERY ENVIRONNEMENT	62	Ardres	Récupération de déchets triés					514				514	514
0070.04607	FINANCIERE VARET	62	Mazingarbe	Supports juridiques de gestion de patrimoine mobilier					76 000				76 000	76 000
0070.04809	Déchèterie d'Arleux	59	Lambres-lez-Douai	Traitement et élimination des déchets non dangereux	0,6			0,6	4 188				4 188	4 188
0070.04888	LUMIVER	59	Seclin	Récupération de déchets triés	915			915						915
0070.05139	RAMERY ENVIRONNEMENT	59	Haubourdin	Récupération de déchets triés					37 276	6,6			37 282	37 282
0070.05607	Communauté de communes du pays solesmois	59	Solesmes	Administration publique générale					738				738	738
0070.05668	Communauté Agglomération de cambrai - Déchèterie Iwuy	59	Iwuy	Administration publique générale					1 560				1 560	1 560
0070.05850	DECHETERIE SAINT LEONARD (CAB)	62	Saint-Léonard	Collecte des déchets non dangereux	4,9			4,9	10 569				10 569	10 574
0070.05851	DECHETERIE SAINT-MARTIN (CAB)	62	Saint-Martin-Boulogne	Collecte des déchets non dangereux	3,1			3,1	4 166				4 166	4 169
0070.05958	Déchèterie de Cuincy	59	Cuincy	Traitement et élimination des déchets non dangereux	1,1			1,1	4 219				4 219	4 220
0070.05984	Déchèterie de Roost-Warendin	59	Roost-Warendin	Traitement et élimination des déchets non dangereux	0,53			0,53	4 074				4 074	4 075
0070.05990	Déchèterie de Sin le Noble	59	Sin-le-Noble	Traitement et élimination des déchets non dangereux	0,95			0,95	12 705				12 705	12 706
0070.06136	STB MATERIAUX	62	Évin-Malmaison	Exploitation de gravières et sablières, extraction d'argiles et de kaolin					500				500	500
0070.06606	Helfaut Travaux	62	Helfaut	Travaux de démolition					29 899				29 899	29 899
0090.75903	STEP - GRANDE SYNTHÉ	59	Grande-Synthe	Collecte et traitement des eaux usées					6 187				6 187	6 187
0038.01058	AXIOMAUTO	80	Amiens	Commerce de détail d'équipements automobiles	3 734			3 734						3 734
0051.00048	CFF RECYCLING division SIMEST	02	Beautor	Récupération de déchets triés	24			24	21 370				21 370	21 394
0051.00154	ARF SA	02	Chauny	Traitement et revêtement des métaux	529	2 489	363	3 480		26			26	3 506
0051.00962	AFFINERIE DE PONT SAINTE MAXENCE	60	Pont-Sainte-Maxence	Métallurgie du plomb, du zinc ou de l'étain	1 555	20 574	64	22 193	305	10 298	174		10 777	32 970

Poursuite du tableau sur la page suivante





N° S3IC	Établissement	Dpt	Commune	Libellé activité	Déchets dangereux (en t)				Déchets non dangereux (en t)				
					produits dans le périmètre	produits ailleurs en France	produits hors de France	Total	produits dans le périmètre	produits ailleurs en France	produits hors de France	Total	
0051.01072	REGEAL	60	Compiègne	Fabrication d'autres articles métalliques	3 074	1 379		4 453	6 173	21 339	10 701	38 213	42 667
0051.01087	DUO METAL (ex GOUX)	60	Coudun	Activités des sièges sociaux	1 184	1 896		3 080	279	445		724	3 804
0051.01095	CREIL RECYCLAGE (EX PMI)	60	Creil	Commerce de détail de biens d'occasion en magasin	1 715			1 715					1 715
0051.01264	Montupet Laigneville	60	Laigneville	Fonderie de métaux légers						557		557	557
0051.02542	VAILLANT RECYCLAGE (ex-Vaillant paul)	80	Saint-Valery-sur-Somme	Récupération de déchets triés					5 962			5 962	5 962
0051.03780	METOSTOCK SA	80	Fressenneville	Commerce de gros (commerce interentreprises) de minerais et métaux					0,01			0,01	0,01
0051.03859	GALLOO FRANCE SA AMIENS (EX NORMAND)	80	Amiens	Récupération de déchets triés	1 078	50		1 128	33 269	4 267		37 535	38 663
0051.04391	REVIVAL ABBEVILLE	80	Abbeville	Démantèlement d'épaves	254	22		275					275
0051.04476	GALLOO France division Flavigny	02	Flavigny-le-Grand-et-Beaurain	Récupération de déchets triés	543	2,6		546					546
0051.04563	FRANCE DEMONTAGE AUTO	60	Tricot	Commerce de détail d'équipements automobiles	3 229			3 229	1 232			1 232	4 461
0051.04892	BARCENA SARL (garage)	80	Pont-de-Metz	Entretien et réparation de véhicules automobiles légers	100			100	99			99	199
0051.05638	REVIVAL SONGEONS	60	Songeons	Récupération de déchets triés	146	147		293					293
0051.06110	Atelier du Compiégnois+ Vallée de l'Oise	60	Compiègne	Aide par le travail	10,0	339		349					349
0051.06531	REMONDIS FRANCE SAS	60	Amblainville	Traitement et élimination des déchets dangereux	147	656		803		6,4		6,4	809
0051.07496	Paprec Grand IDF Pont Ste Maxence	60	Pont-Sainte-Maxence	Récupération de déchets triés	6 350	8 467		14 817					14 817
0051.07560	CORNEC SAS	60	Longueil-Sainte-Marie	Récupération de déchets triés					3 698	12 306	195	16 199	16 199
0051.07624	RECYCL'AUTO 60	60	Méru	Commerce de voitures et de véhicules automobiles légers	973			973					973
0051.07863	DEPOL'OISE	60	Sainte-Geneviève	Démantèlement d'épaves	965			965					965
0070.00455	PHOENIX SERVICES France SAS	59	Saint-Saulve	Collecte des déchets dangereux					33 747			33 747	33 747
0070.00611	GDE Escautpont 2 (GUY DAUPHIN ENVIRONNEM	59	Escautpont	Récupération de déchets triés					57 133	20 175	23 547	100 855	100 855
0070.00635	BEFESA VALERA SAS	59	Gravelines	Sidérurgie	0,0	1 312	35 209	36 520	2 797	5 186	664	8 647	45 167
0070.00750	RECYTECH	62	Fouquières-lès-Lens	Métallurgie du plomb, du zinc ou de l'étain	28 992	43 214	39 699	111 905		4 715		4 715	116 621
0070.00776	Kuhlmann France	59	Loos	Fabrication d'autres produits chimiques inorganiques de base n.c.a.					1 249			1 249	1 249
0070.00818	RECYLEX SA	59	Escaudœuvres	Récupération de déchets triés	7 495	17 833	24 128	49 457					49 457

Poursuite du tableau sur la page suivante





N° S3IC	Établissement	Dpt	Commune	Libellé activité	Déchets dangereux (en t)				Déchets non dangereux (en t)				
					produits dans le périmètre	produits ailleurs en France	produits hors de France	Total	produits dans le périmètre	produits ailleurs en France	produits hors de France	Total	
0070.00956	ARCELORMITTAL FRANCE Dunkerque	59	Dunkerque	Sidérurgie					11 052	91 172		102 224	102 224
0070.01026	SNCZ	59	Bouchain	Fabrication d'autres produits chimiques inorganiques de base n.c.a.		1 241	2 588	3 829		417		417	4 246
0070.01041	LAFLOTTE SA	62	Dainville	Location de camions avec chauffeur					265			265	265
0070.01187	GALLOO FRANCE Division Halluin	59	Halluin	Récupération de déchets triés	3 349	1 921	4 021	9 292	56 983	20 500	96 392	173 875	183 167
0070.01311	ARTOIS METAUX	62	Saint-Laurent-Blangy	Commerce de gros (commerce interentreprises) de minerais et métaux	23			23					23
0070.01667	DUO EMBALLAGES	59	Willems	Récupération de déchets triés	573	288		861	84	21		104	965
0070.01911	LEJEUNE AUTOMOBILE	62	Auchy-lès-Hesdin	Commerce de voitures et de véhicules automobiles légers	215			215					215
0070.02181	SRMA	62	Chocques	Récupération de déchets triés	405	0,76		406	589	93		682	1 088
0070.02229	GDE 1 (GUY DAUPHIN ENVIRONNEMENT)	59	Escautpont	Récupération de déchets triés					12 688	1 372	1 126	15 186	15 186
0070.02242	REVIVAL HAUTMONT	59	Hautmont	Récupération de déchets triés	322	4,5		326					326
0070.02328	REVIVAL CONDETTE	62	Condette	Démantèlement d'épaves	476	2,9		479					479
0070.03179	NICOLAY Fils SARL (En exploitation)	62	Les Attaques	Récupération de déchets triés	589			589	18 177			18 177	18 766
0070.03360	GREEN METALS	59	Onnaing	Récupération de déchets triés					38 736			38 736	38 736
0070.03549	REVIVAL LONGUENESSE	62	Longuenesse	Récupération de déchets triés	425	1,4		427					427
0070.03737	DUO emballages ARRAS	62	Bailleul-Sir-Berthoult	Récupération de déchets triés	80	52		131	17	0,69		18	149
0070.03839	VM BUILDING SOLUTIONS SAS (ex UMICORE)	59	Auby	Métallurgie du plomb, du zinc ou de l'étain					42	592	874	1 508	1 508
0070.04027	SAS RYEZ COLLERET (ex AUTO DEMOLITION)	59	Colleret	Démantèlement d'épaves	574			574	332			332	906
0070.04044	GALLOO FRANCE SA (ex CARMIC ANICHE)	59	Aniche	Récupération de déchets triés	1 594	18 201		19 794	46 660	770	2 398	49 829	69 623
0070.04057	CARPENTIER Philippe	59	Prisches	Récupération de déchets triés	39			39					39
0070.04065	GALLOO FRANCE SA (ex VRT)	59	Valenciennes	Récupération de déchets triés	571			571	3 339	1 220		4 560	5 131
0070.04066	CARAMBOLAGE 59	59	Lourches	Commerce de détail d'équipements automobiles					859			859	859
0070.04071	REVIVAL ST SAULVE	59	Saint-Saulve	Démantèlement d'épaves	211	0,94		212					212
0070.04082	AUTO STOCK PIECES	59	Denain	Commerce de détail d'équipements automobiles	395			395					395
0070.04110	REVIVAL CAMBRAI	59	Cambrai	Récupération de déchets triés	195	1,9		197					197
0070.04228	REVIVAL SEQUEDIN	59	Sequedin	Démantèlement d'épaves	247	3,2		250					250

Poursuite du tableau sur la page suivante





N° S3IC	Établissement	Dpt	Commune	Libellé activité	Déchets dangereux (en t)				Déchets non dangereux (en t)				
					produits dans le périmètre	produits ailleurs en France	produits hors de France	Total	produits dans le périmètre	produits ailleurs en France	produits hors de France	Total	
0070.04253	GALLOO FRANCE MAR-QUETTE	59	Marquette-lez-Lille	Démantèlement d'épaves	2 962	13 136		16 098	48 225	6 087	414	54 726	70 824
0070.04265	REVIVAL COMINES	59	Comines	Récupération de déchets triés	85			85					85
0070.04279	Galoo France Division Oost Cappel	59	Oost-Cappel	Commerce de gros (commerce interentreprises) de minerais et métaux	1 314		3,8	1 318					1 318
0070.04290	REVIVAL SAINT POL	59	Dunkerque	Récupération de déchets triés	319	3,2		323					323
0070.04297	SARL AUTO PIECES 59	59	Coudekerque-Branche	Commerce de voitures et de véhicules automobiles légers	302			302					302
0070.04332	ESTERRA	59	Lille	Collecte des déchets non dangereux	180			180					180
0070.04362	GALLOO littoral Dunkerque	59	Dunkerque	Récupération de déchets triés	857	9,0		866					866
0070.05277	CAPNOR	59	Dunkerque	Commerce de gros (commerce interentreprises) de déchets et débris	1 252			1 252					1 252
0070.05681	Métropole Européenne de Lille (MEL)	59	Mons-en-Barœul	Collecte des déchets non dangereux	580			580					580
0070.06131	RECYCO	62	Isbergues	Collecte des déchets non dangereux	812	1 631	32 662	35 105		50	18 487	18 537	53 642
0284.00015	COOLREC	59	Lesquin	Démantèlement d'épaves	15 662	2 908		18 571					18 571





## Déchets non dangereux et dangereux - volumes traités destinés à la valorisation par valorisation organique :

N° S3IC	Établissement	Dpt	Commune	Libellé activité	Déchets dangereux (en t)				Déchets non dangereux (en t)				Total général (en t)
					produits dans le périmètre	produits ailleurs en France	produits hors de France	Total	produits dans le périmètre	produits ailleurs en France	produits hors de France	Total	
0038.00279	BIOGAZ DU HAUT PAYS (SAS)	62	Thiembronne	Collecte des déchets non dangereux					33 380	2 622	113	36 116	36 116
0038.00514	SYMEVAD	62	Vitry-en-Artois	Traitement et élimination des déchets non dangereux					37 494			37 494	37 494
0051.01087	DUO METAL (ex GOUX)	60	Coudun	Activités des sièges sociaux	8,9	5,7		15	0,43	5,6		6,1	21
0051.01897	IDEX Environnement Picardie (ex Valorga)	80	Amiens	Traitement et élimination des déchets non dangereux					87 484	1 534		89 018	89 018
0051.02308	SMIRTOM PICARDIE OUEST (ex SMITOP)	80	Thieulloy-l'Abbaye	Collecte des déchets non dangereux					3 471			3 471	3 471
0051.02374	BONDUELLE EUROPE LONG LIFE	80	Estrées-Mons	Activités des sièges sociaux					3 428			3 428	3 428
0051.03936	SAS IDEX ENVIRONNEMENT	80	Amiens	Traitement et élimination des déchets dangereux					33 344			33 344	33 344
0051.04144	Société de Pièces Détachées d'Occasion	02	Cramaille	Commerce de gros (commerce interentreprises) de déchets et débris	6,5			6,5					6,5
0051.04716	METOSTOCK ENVIRONNEMENT (Feuquières)	80	Feuquières-en-Vimeu	Collecte des déchets dangereux	1 171	1 115		2 286	137			137	2 423
0051.05644	VALOR' AISNE	02	Laon	Traitement et élimination des déchets non dangereux					5 941			5 941	5 941
0051.05800	BIONERVAL HAUTS DE FRANCE (ex FERTI NRJ)	60	Passel	Traitement et élimination des déchets non dangereux					6 056	15 751		21 807	21 807
0051.06026	SUEZ Eau Industrielle (ex ONDEO IS)	60	Villers-Saint-Paul	Fabrication d'équipements hydrauliques et pneumatiques	845	248		1 093	2 927	12 227		15 155	16 248
0051.06416	SEDE ENVIRONNEMENT	80	Regnière-Écluse	Ingénierie, études techniques					30 027	2 342		32 369	32 369
0051.06528	SUEZ ORGANIQUE	60	Bury	Traitement et élimination des déchets non dangereux					25 003	8 712		33 715	33 715
0051.06549	COMPOST'OISE	60	Monchy-Humières	Services d'aménagement paysager					18 400			18 400	18 400
0051.06562	GL ORGANOSOL	60	Moulin-sous-Touvent	Traitement et élimination des déchets non dangereux					19 737	1 368		21 105	21 105
0051.06630	SUEZ ORGANIQUE	60	Ermenonville	Ingénierie, études techniques					15 767	27 135		42 902	42 902
0051.06717	NATURECO	60	Nogent-sur-Oise	Services d'aménagement paysager					20 867			20 867	20 867
0051.06718	NATURECO	60	Crépy-en-Valois	Services d'aménagement paysager					9 493			9 493	9 493
0051.06806	SEDE ENVIRONNEMENT	60	Reuil-sur-Brèche	Traitement et élimination des déchets non dangereux					40 670	4 549		45 219	45 219
0051.07908	CENTRALE BIOGAZ DU VERMANDOIS	80	Epeville	Production de combustibles gazeux					33 337	2 516		35 853	35 853
0070.00538	SARL FONDOIR DE SUIFS BUCHEZ	59	Estaires	Fabrication d'huiles et graisses brutes					33 411			33 411	33 411

Poursuite du tableau sur la page suivante





N° S3IC	Établissement	Dpt	Commune	Libellé activité	Déchets dangereux (en t)				Déchets non dangereux (en t)				
					produits dans le périmètre	produits ailleurs en France	produits hors de France	Total	produits dans le périmètre	produits ailleurs en France	produits hors de France	Total	
0070.00571	SUEZ RV Lourches	59	Lourches	Traitement et élimination des déchets non dangereux					21 946	341		22 287	22 287
0070.00632	VTFR Tuberie (ex V&M France - TUBERIE)	59	Saint-Saulve	Fabrication de tubes, tuyaux, profilés creux et accessoires correspondants en acier					12			12	12
0070.00662	BAUDELET HOLDING	59	Blaringhem	Traitement et élimination des déchets non dangereux					33 168	81		33 249	33 249
0070.00846	McCain ALIMENTAIRE	62	Harnes	Transformation et conservation de pommes de terre								21 829	21 829
0070.01041	LAFLOTTE SA	62	Dainville	Location de camions avec chauffeur					24 006			24 006	24 006
0070.01102	RAMERY ENVIRONNEMENT	62	Harnes	Récupération de déchets triés					123 951	5 900		129 851	129 851
0070.01667	DUO EMBALLAGES	59	Willems	Récupération de déchets triés	2 101	1 631		3 731	854	585		1 439	5 170
0070.02140	RECYCLAGE DES VALLEES	59	Hautmont	Récupération de déchets triés					24 733			24 733	24 733
0070.02223	SEDE	62	Graincourt-lès-Havrincourt	Collecte et traitement des eaux usées					131 967	11 119		143 086	143 086
0070.02524	VERDURE	62	Incourt	Traitement et élimination des déchets non dangereux					49 302			49 302	49 302
0070.02577	EARTHMINDED France	62	Billy-Berclau	Récupération de déchets triés	2 164	4 721	1 341	8 226					8 226
0070.02868	GALLOO PLASTICS SAS	59	Halluin	Fabrication de matières plastiques de base					15 840	4 252	21 765	41 857	41 857
0070.03091	CVO Centre de valorisation organique	59	Dunkerque	Dépollution et autres services de gestion des déchets					12 115			12 115	12 115
0070.03386	SEQUOIA (ex. CVO CARBIOLANE)	59	Sequedin	Traitement et élimination des déchets non dangereux					77 794	715		78 509	78 509
0070.03398	HYDROPALE	59	Dunkerque	Traitement et élimination des déchets dangereux	18 292	771	2,5	19 065	577	301		878	19 943
0070.03737	DUO emballages ARRAS	62	Bailleul-Sir-Berthoult	Récupération de déchets triés	1 015	1 748		2 763	1 126	796		1 922	4 684
0070.04120	SMAV Compostage Rencourt	62	Rencourt-lès-Bapaume	Collecte des déchets non dangereux					7 785			7 785	7 785
0070.04128	SMAV Compostage Tilloy	62	Tilloy-lès-Mofflaines	Collecte des déchets non dangereux					20 489			20 489	20 489
0070.04143	SUEZ ORGANIQUE SAS	59	Naves	Traitement et élimination des déchets non dangereux					30 549			30 549	30 549
0070.04289	COMPOSTIERE -SYNDICAT MIXTE LYS AUDOMAROIS	62	Arques	Administration publique générale					10 436			10 436	10 436
0070.04522	RAMERY ENVIRONNEMENT	62	Ardres	Récupération de déchets triés					12 796	3 416		16 213	16 213
0070.04688	SUEZ ORGANIQUE (ex TERRALYS SA)	62	Bavincourt	Traitement et élimination des déchets non dangereux					5 327	1 563		6 891	6 891
0070.04695	COMPOST DU MAZE	59	Verlinghem	Fabrication de produits azotés et d'engrais					27 198	30		27 228	27 228
0070.04726	SUEZ Organique (EX TERRALYS)	62	Escœuilles	Traitement et élimination des déchets non dangereux					16 315	981		17 296	17 296

Poursuite du tableau sur la page suivante







N° S3IC	Établissement	Dpt	Commune	Libellé activité	Déchets dangereux (en t)				Déchets non dangereux (en t)				
					produits dans le périmètre	produits ailleurs en France	produits hors de France	Total	produits dans le périmètre	produits ailleurs en France	produits hors de France	Total	
0070.04809	Déchèterie d'Arleux	59	Lambres-lez-Douai	Traitement et élimination des déchets non dangereux					1 637			1 637	1 637
0070.05139	RAMERY ENVIRONNEMENT	59	Haubourdin	Récupération de déchets triés					95 679		7,1	95 686	95 686
0070.05607	Communauté de communes du pays solesmois	59	Solesmes	Administration publique générale					1 379			1 379	1 379
0070.05668	Communauté Agglomération de cambrai - Déchèterie Iwuy	59	Iwuy	Administration publique générale					477			477	477
0070.05848	SYMEVAD	62	Hénin-Beaumont	Traitement et élimination des déchets non dangereux					62 927			62 927	62 927
0070.05850	DECHETERIE SAINT LEONARD (CAB)	62	Saint-Léonard	Collecte des déchets non dangereux					3 763			3 763	3 763
0070.05851	DECHETERIE SAINT-MARTIN (CAB)	62	Saint-Martin-Boulogne	Collecte des déchets non dangereux					1 457			1 457	1 457
0070.05958	Déchèterie de Cuincy	59	Cuincy	Traitement et élimination des déchets non dangereux					1 498			1 498	1 498
0070.05984	Déchèterie de Roost-Warendin	59	Roost-Warendin	Traitement et élimination des déchets non dangereux					1 396			1 396	1 396
0070.05990	Déchèterie de Sin le Noble	59	Sin-le-Noble	Traitement et élimination des déchets non dangereux					3 269			3 269	3 269
0070.06416	SMAV - SELECTROM	62	Saint-Laurent-Blangy	Traitement et élimination des déchets non dangereux					35 906			35 906	35 906
0090.75901	STEP - VILLENEUVE-D'ASCQ	59	Villeneuve-d'Ascq	Collecte et traitement des eaux usées					999			999	999
0090.75902	STEP - Douai	59	Douai	Collecte et traitement des eaux usées					312			312	312
0283.00059	SAS NORD ESTER	59	Dunkerque	Commerce de gros (commerce interentreprises) de céréales, de tabac non manufacturé, de semences et d'aliments pour le bétail					85 700			85 700	85 700





## Déchets non dangereux et dangereux - volumes traités destinés à la valorisation par valorisation physico-chimique :

N° S3IC	Établissement	Dpt	Commune	Libellé activité	Déchets dangereux (en t)				Déchets non dangereux (en t)			Total général (en t)	
					produits dans le périmètre	produits ailleurs en France	produits hors de France	Total	produits dans le périmètre	produits ailleurs en France	produits hors de France		Total
0070.04607	FINANCIERE VARET	62	Mazingarbe	Supports juridiques de gestion de patrimoine mobilier							900	900	900
0070.05277	CAPNOR	59	Dunkerque	Commerce de gros (commerce interentreprises) de déchets et débris							3,0	3,0	3,0





## Déchets non dangereux et dangereux - volumes traités destinés à la valorisation par valorisation énergétique :

N° S3IC	Établissement	Dpt	Commune	Libellé activité	Déchets dangereux (en t)				Déchets non dangereux (en t)				Total général (en t)
					produits dans le périmètre	produits ailleurs en France	produits hors de France	Total	produits dans le périmètre	produits ailleurs en France	produits hors de France	Total	
0051.00154	ARF SA	02	Chauny	Traitement et revêtement des métaux	7 028	2 209	766	10 003					10 003
0051.00757	SAICA PAPER FRANCE (ROCHETTE VENIZEL)	02	Venizel	Fabrication de papier et de carton					38 408	32 005		70 413	70 413
0051.01874	VEOLIA RECYCLAGE VALORISATION HAUTS DE FRANCE	80	Amiens	Collecte des déchets non dangereux	4 865			4 865					4 865
0051.02590	ORTEC SERVICES ENVIRONNEMENT-TRD	80	Villers-Bretonneux	Traitement et élimination des déchets dangereux	8,7	34		43	50			50	93
0051.03811	ESIANE	60	Villers-Saint-Paul	Activités spécialisées, scientifiques et techniques diverses					172 966			172 966	172 966
0051.03993	ARF	02	Vendeuil	Traitement et élimination des déchets dangereux	13 588	7 446	1 071	22 106	28	1,5		30	22 136
0051.04716	METOSTOCK ENVIRONNEMENT (Feuquières)	80	Feuquières-en-Vimeu	Collecte des déchets dangereux	1 097	850		1 947	15	115		130	2 078
0051.06549	COMPOST'OISE	60	Monchy-Humières	Services d'aménagement paysager					200			200	200
0070.00554	SMIAA -CIDEME - CVE de Maubeuge	59	Maubeuge	Administration publique générale					90 142			90 142	90 142
0070.00589	INEOS STYROLUTION FRANCE SAS	62	Wingles	Fabrication de matières plastiques de base	494			494					494
0070.00699	Communauté d'Agglomération de Béthune Bruay Artois Lys Romane	62	Labeuvrière	Traitement et élimination des déchets non dangereux					89 878			89 878	89 878
0070.00712	INVEHO UAB	62	Achiet-le-Grand	Construction de locomotives et d'autre matériel ferroviaire roulant					45			45	45
0070.00785	EQIOM Cimenterie de Lumbres	62	Lumbres	Fabrication de ciment	16 716	38 356	33 425	88 497	11 798	4 584	6 810	23 192	111 689
0070.00874	CHAUX ET DOLOMIES DU BOULONNAIS	62	Rety	Fabrication de chaux et plâtre	4 402		5 239	9 641					9 641
0070.00951	SOTRENOR	62	Courrières	Traitement et élimination des déchets dangereux	22 076	13 124	3 110	38 310	2 175	61		2 236	40 546
0070.00962	IMERYS (ex Kerneos)	59	Dunkerque	Fabrication de ciment	2 968		15 122	18 090					18 090
0070.01004	INOVA OPERATIONS SAS	62	Noyelles-sous-Lens	Ingénierie, études techniques	4 819			4 819	98 306			98 306	103 125
0070.01041	LAFLUTTE SA	62	Dainville	Location de camions avec chauffeur	251			251	1 645			1 645	1 896
0070.01053	CIDEME	59	Saint-Saulve	Traitement et élimination des déchets non dangereux					132 919		149	133 068	133 068
0070.01311	ARTOIS METAUX	62	Saint-Laurent-Blangy	Commerce de gros (commerce interentreprises) de minerais et métaux	22			22	7,7			7,7	29

Poursuite du tableau sur la page suivante





N° S3IC	Établissement	Dpt	Commune	Libellé activité	Déchets dangereux (en t)				Déchets non dangereux (en t)				
					produits dans le périmètre	produits ailleurs en France	produits hors de France	Total	produits dans le périmètre	produits ailleurs en France	produits hors de France	Total	
0070.02140	RECYCLAGE DES VALLEES	59	Hautmont	Récupération de déchets triés					66 686			<b>66 686</b>	<b>66 686</b>
0070.02235	CIDEME	59	Douchy-les-Mines	Traitement et élimination des déchets non dangereux	4 641	340	596	<b>5 576</b>	86 046			<b>86 046</b>	<b>91 622</b>
0070.02401	COVALYS ex-VALNOR (CVE ANTARES)	59	Halluin	Traitement et élimination des déchets non dangereux					352 720			<b>352 720</b>	<b>352 720</b>
0070.03558	Syndicat Mixte Flandre Morinie	62	Arques	Collecte des déchets non dangereux					99 662			<b>99 662</b>	<b>99 662</b>
0070.03941	CVE	59	Dunkerque	Dépollution et autres services de gestion des déchets					87 705			<b>87 705</b>	<b>87 705</b>
0070.04289	COMPOSTIERE -SYNDICAT MIXTE LYS AUDOMAROIS	62	Arques	Administration publique générale					1,5			<b>1,5</b>	<b>1,5</b>
0070.04332	ESTERRA	59	Lille	Collecte des déchets non dangereux	6,0			<b>6,0</b>					<b>6,0</b>
0070.04809	Déchèterie d'Arleux	59	Lambres-lez-Douai	Traitement et élimination des déchets non dangereux	14			<b>14</b>	506			<b>506</b>	<b>520</b>
0070.05668	Communauté Agglomération de Cambrai - Déchèterie Iwuy	59	Iwuy	Administration publique générale	43			<b>43</b>	2,1			<b>2,1</b>	<b>45</b>
0070.05681	Métropole Européenne de Lille (MEL)	59	Mons-en-Barœul	Collecte des déchets non dangereux	13			<b>13</b>					<b>13</b>
0070.05958	Déchèterie de Cuincy	59	Cuincy	Traitement et élimination des déchets non dangereux	14			<b>14</b>	856			<b>856</b>	<b>870</b>
0070.05984	Déchèterie de Roost-Warendin	59	Roost-Warendin	Traitement et élimination des déchets non dangereux	14			<b>14</b>	764			<b>764</b>	<b>777</b>
0070.05990	Déchèterie de Sin le Noble	59	Sin-le-Noble	Traitement et élimination des déchets non dangereux	22			<b>22</b>	856			<b>856</b>	<b>878</b>





