Inventaire de la flore vasculaire (Ptéridophytes et Spermatophytes) de la Picardie

Raretés, protections, menaces et statuts

les cahiers du patrimoine naturel de Picardie

SLNP Société Linnéenne Nord Picardie

Centre régional de phytosociologie agréé Conservatoire botanique national de Bailleul

CENTRE RÉGIONAL DE PHYTOSOCIOLOGIE
CONSERVATOIRE BOTANIQUE NATIONAL DE BAILLEUL
SOCIÉTE LINNÉENNE NORD-PICARDIE

INVENTAIRE DE LA FLORE VASCULAIRE DE LA PICARDIE (Ptéridophytes et Spermatophytes) RARETÉS, PROTECTIONS, MENACES ET STATUTS

Version n°4d / novembre 2012

Ce fascicule constitue le mémoire n°4 de la nouvelle série des bulletins de la Société Linnéenne Nord-Picardie.

Réalisation et coordination scientifique : Jean-Christophe HAUGUEL et Benoît TOUSSAINT
Contributions méthodologiques et apport de données complémentaires : Rémi FRANÇOIS, Vincent LEVY, Timothée PREY & Aymeric WATTERLOT.
Conception et développement informatique : Alexis DESSE, Alex FERRAND, Christophe MEILLIEZ et David MARIEN.
Cartographie : Michel DÉTRÉ.
Direction : Jean-Marc VALET.
Conception graphique de la couverture : DirCom Région Picardie**.**
Crédits photographiques : Jean-Christophe HAUGUEL.
Photos de couverture : étang tourbeux à Rubanier et Nénuphar blanc à Long (Somme).

Réalisé avec l'appui technique du Comité français de l'UICN et de la Fédération des Conservatoires botaniques nationaux pour l'adaptation et les modalités d'application des critères UICN à la flore dans un cadre régional.

Liste rouge ayant reçu **un avis favorable du Comité français de l'UICN** par courrier du 29 mai 2012 et **un avis favorable du Conseil scientifique régional du patrimoine naturel de Picardie** le 12 juin 2012.

Référence à citer : HAUGUEL, J.-C. & TOUSSAINT, B. (coord.), 2012. – Inventaire de la flore vasculaire de la Picardie (Ptéridophytes et Spermatophytes) : raretés, protections, menaces et statuts. Version n°4d – novembre 2012. Centre régional de phytosociologie agréé Conservatoire botanique national de Bailleul, Société Linnéenne Nord-Picardie, mémoire n.s. n°4, 132 p. Amiens.

REMERCIEMENTS

La mise au point d'un catalogue de la flore repose avant tout sur l'ensemble des connaissances botaniques disponibles à l'échelle régionale. C'est pourquoi les botanistes régionaux ont été étroitement associés à sa réalisation. Les informations régulièrement transmises par les botanistes de Picardie, dans le cadre du réseau d'information coordonné par le Conservatoire botanique, ont permis de préciser les statuts de rareté et de menace des plantes. L'ensemble du catalogue a été soumis pour avis aux membres du collectif botanique de Picardie dont les remarques ont permis de faire évoluer le statut de certaines plantes.

Nous tenons donc à remercier chaleureusement tous les botanistes bénévoles du réseau de collaborateurs régional, ainsi que les membres du Collectif botanique pour leur aide et leur enthousiasme à participer aux inventaires de terrain, à la relecture de ce document ou aux réunions au cours desquelles furent débattues les différentes propositions de modifications de ce nouvel inventaire.

Il nous est ainsi particulièrement agréable de remercier les personnes suivantes :

Franck BEDOUET, François BOCA, Benjamin BLONDEL, Olivier CHABRERIE, Déborah CLOSSET-KOPP, les membres du Conservatoire d'espaces naturels de Picardie (Guillaume CHEVALLIER, David FRIMIN, Thibaud GÉRARD, Marie-Hélène GUISLAIN, Jérémy LEBRUN, Guillaume MEIRE, Adrien MESSEAN & Damien TOP), Thibaud DAUMAL, Guillaume DECOCQ, Marie-Christine DEFRANCE, Marcel DOUCHET, Yann DUQUEF, Michel-Pierre FAUCON, Christophe GALET, Jean-Luc HERCENT, Bénédicte KILLIAN, Sabrina LANGIN, Philippe LARÈRE, Georges LEFEBVRE, Jean-Paul LEGRAND, Marie-Christine LE PEZENNEC, Sébastien MAILLER, Quentin MARESCAUX, Antoine MEIRLAND, Pierre MUNNIER, Daniel MURE, Olivier PICHARD, Alain POITOU, Thierry RIGAUX, Grégory ROLLION, Marion SAVAUX, Michel SIMON, Franck SPINELLI-DHUICQ, Sylvain TOURTE & Jean-Roger WATTEZ.

Nous souhaitons, adresser nos plus vifs remerciements aux partenaires institutionnels du CRP/CBNBl. L'Union européenne, via le fonds FEDER, la Direction régionale de l'environnement, de l'aménagement et du logement (délégation régionale du Ministère chargé de l'environnement) de Picardie, le Conseil régional de Picardie et les Conseils généraux de l'Aisne et de la Somme, qui, grâce au soutien financier qu'ils nous ont apporté, ont permis le développement de différents programmes au cours des sept dernières années et notamment la réalisation d'inventaires floristiques dans le cadre de l'inventaire communal, du recueil et de la gestion de données (Digitale2, Bibliothèque botanique et phytosociologique de France) et de la conservation des plantes menacées.

Marielle GODET, Georges LEFEBVRE, Vincent LEVY et Jean-Marc VALET ont assuré le fastidieux travail de relecture de cet ouvrage, nous les en remercions vivement.

INTRODUCTION

En 1998, la publication de la première version de l'« Inventaire de la flore vasculaire de Picardie (Ptéridophytes et Spermatophytes) : raretés, protections, menaces et statuts » marquait une évolution majeure dans la connaissance de la flore de cette région. Ce travail de synthèse réalisé par le Centre régional de phytosociologie / Conservatoire botanique national de Bailleul (CRP/CBNBl) était signé par Vincent BOULLET, alors directeur scientifique du CRP/CBNBl, avec la collaboration d'Alexis DESSE et de Frédéric HENDOUX et la participation de nombreux botanistes régionaux bénévoles ou professionnels. C'est sur cette base que fut élaborée la liste des espèces déterminantes à la réactualisation de l'inventaire des Zones naturelles d'intérêt écologique, faunistique et floristique pour la région Picardie. Dans l'optique de la mise à jour de ce catalogue de la flore vasculaire de Picardie, le CBN a invité les botanistes de Picardie et des régions voisines à constituer un groupe de travail, dénommé « Collectif botanique de Picardie ». La version circulatoire diffusée dans le cadre du collectif botanique de Picardie à partir de l'automne 2002 a constitué la base à partir de laquelle la version 3a de l'inventaire publié en 2005 a été finalisée. C'est cette dernière version qui a depuis été utilisée en Picardie. Il faut rendre hommage à Vincent BOULLET pour la rigueur du travail réalisé dans le cadre de l'élaboration de la version circulatoire qui constituait un outil qui nous a grandement facilité la tâche.

Depuis 2005, de nombreuses découvertes floristiques sur le terrain, ainsi que la poursuite du dépouillement de la littérature botanique régionale ont considérablement enrichi la connaissance floristique du territoire picard. En particulier, les programmes développés par le Conservatoire botanique national de Bailleul, telles que la mise en œuvre d'un inventaire systématique de la flore des communes de Picardie et la réalisation de prospections spécifiques concernant les taxons les plus menacés au niveau régional, ont permis d'engranger plus de 400 000 données en 6 ans, soit quasiment autant que lors de l'inventaire mené dans les années 70 à 90 sur notre territoire régional par l'Institut floristique franco-belge, inventaire qui constitue actuellement une référence incontournable pour évaluer l'évolution de la répartition de la flore sauvage dont il convient de saluer ici encore la qualité. Par ailleurs, le développement de partenariats avec les grandes structures productrices de données que sont notamment le Conservatoire d'espaces naturels de Picardie, le Syndicat mixte Baie de Somme / Grand Littoral Picard, l'Office national des forêts, le Parc naturel régional Oise-Pays de France… ont permis de mutualiser les informations floristiques et d'affiner ainsi la connaissance du territoire. Enfin, les nombreuses données transmises par les botanistes bénévoles de la région se sont avérées déterminantes pour mettre à jour cette nouvelle version de l'inventaire, que ce soit pour attester de la présence d'espèces nouvellement mentionnées ou pour affiner les statuts de rareté et de menace. L'ensemble de ces informations nouvelles sont venues motiver la réalisation d'une nouvelle mise à jour de l' « inventaire ».

Aucune évolution importante n'a été apportée à la nomenclature latine (le référentiel principal restant LAMBINON *et al.* 2004, le basculement vers les nouvelles approches taxonomiques issues des études de phylogénie moléculaire n'a pas été effectué). Cependant, l'exploitation d'une maquette provisoire de la nouvelle flore de France (« *Flora Gallica* », à paraître) et des échanges avec ses principaux auteurs (Jean-Marc TISON et Bruno de FOUCAULT) et avec le Professeur Jacques LAMBINON ont motivé l'**abandon de nombreux infrataxons** (ou plus rarement d'espèces : *Salicornia obscura*) de valeur taxonomique faible ou nulle, ainsi que de quelques espèces citées par erreur telle *Gentianella uliginosa*. La **révision de la nomenclature française** a par ailleurs été poursuivie, en abandonnant le système unimodal hiérarchisé instauré dans les précédentes versions et en redonnant ses lettres de noblesse à l'usage populaire ! La typologie et les méthodes d'évaluation des statuts d'indigénat/introduction et de l'indice régional de rareté n'ont pas été modifiées mais un très grand nombre de mises à jour ont concerné ces champs d'information, s'appuyant sur les 900 000 données régionales intégrées dans le système d'information Digitale2 du CRP/CBNBl.

Un très important travail de révision a été porté sur les indices régionaux de menace. La méthodologie proposée dès 1998 par V. BOULLET, à défaut de méthodologie officielle de l'Union internationale pour la conservation de la nature (UICN), a été abandonnée au profit de celle publiée en 2003 puis 2010 par l'UICN (« Lignes directrices pour l'application au niveau régional des critères de l'UICN pour la liste rouge ». Version 3). Ce travail est conforme aux préconisations de l'UICN, dans le respect des procédures élaborées au niveau national par la Fédération des Conservatoires botaniques nationaux, le Muséum national d'histoire naturelle de Paris et l'UICN-France dans le cadre de l'élaboration en cours de la liste rouge nationale des plantes vasculaires. En particulier, le ou les critères de l'UICN retenus pour chaque taxon évalué en catégorie NT, VU, EN ou CR, sont désormais indiqués. L'application rigoureuse de cette nouvelle méthodologie a induit le « déclassement » de nombreux taxons précédemment répertoriés dans une catégorie de menace inférieure (NT à LC par exemple). C'est notamment le cas de taxons assez rares mais dont les effectifs sont à la fois stables et assez élevés (beaucoup d'entre eux bénéficiant de mesures de protection et/ou de gestion efficaces de leurs biotopes). La nouvelle liste des plantes menacées en région Picardie est donc resserrée par rapport à la précédente mais elle constitue un meilleur reflet des plantes réellement menacées d'extinction à court ou moyen terme. Une réorientation de la stratégie conservatoire de la flore régionale en découlera (priorités de conservation *in situ* par acquisition ou par conventionnement ; renforcement des actions de conservation *ex situ*…). Par rapport au catalogue de 2005, quatre colonnes ont été ajoutées : **argumentaire IUCN, déterminant de ZNIEFF, caractéristique de zones humides & taxon critique**. Le descriptif de ces nouveaux champs est détaillé ci-après. Par ailleurs, les critères de définition d'une « plante d'intérêt patrimonial » ont été révisés à la marge (notamment pour intégrer la liste des plantes déterminantes de ZNIEFF).

L'ensemble des évolutions apportées à ce nouveau catalogue floristique régional montre qu'il s'agit d'un outil en perpétuelle évolution, ce qui est logique puisqu'il constitue une image de l'état du végétal vivant à un instant « t ». Des mises à jour régulières, basées sur la poursuite de l'actualisation des inventaires au niveau régional, sont ainsi indispensables afin qu'il puisse perdurer comme un outil majeur au service de l'évaluation et de la préservation du patrimoine floristique.

La diffusion des connaissances relatives au patrimoine naturel constitue une des bases permettant la mise en œuvre d'actions visant à la meilleure prise en compte de la biodiversité dans la gestion des territoires. Rendre accessible aisément ces connaissances est devenu incontournable ; le présent catalogue est donc disponible sur le web (www.cbnbl.org). Cependant une version papier reste indispensable aux nombreux utilisateurs qui souhaitent retrouver rapidement, en parallèle à l'utilisation d'une flore, le statut d'une plante. C'est donc tout naturellement que, pour la diffusion au format papier du catalogue, le Conservatoire botanique national de Bailleul s'est associé à la Société Linnéenne Nord-Picardie, une des rares associations à assurer régulièrement la diffusion, notamment grâce à son bulletin annuel, d'une information de qualité concernant les sciences naturelles en général et la botanique en particulier en région Picardie.

Jean-Christophe HAUGUEL

Responsable de l'antenne Picardie
Conservatoire botanique national de Bailleul
Président de la Société Linnéenne Nord-Picardie

Benoît TOUSSAINT

Chef du service
« Connaissance et conservation »
Conservatoire botanique national de Bailleul

LÉGENDES ET CODIFICATIONS

N.B. - Les intitulés des colonnes dans le catalogue sont indiqués entre crochets.

Colonne 1 - Famille [Famille]

La systématique suit la « Nouvelle flore de la Belgique, du Grand-Duché de Luxembourg, du Nord de la France et des régions voisines (J. LAMBINON *et al.*, 2004 - 5ème édition) [en abrégé, FB5]. Les taxons sont rangés dans l'ordre alphabétique des noms scientifiques. Les Ptéridophytes et les Gymnospermes sont listés avant les Angiospermes.

La classification systématique moderne, basée essentiellement sur des analyses moléculaires (voir le site internet de l' « Angiosperm Phylogeny Group » - APG), n'a pas été intégrée ici. Cette évolution, impliquant de très nombreux changements, sera mise en œuvre dans une prochaine version de ce référentiel, à l'issue de la publication de la nouvelle flore de France « *Flora Gallica* » et de la nouvelle version du référentiel taxonomique national « Taxref » qui en découlera.

Colonne 2 - Nom latin du taxon [Taxon]

Le champ systématique prend en considération l'ensemble des plantes vasculaires (Ptéridophytes et Spermatophytes) indigènes, naturalisées, subspontanées et adventices de la région Picardie. Une centaine de plantes cultivées à des fins non strictement ornementales figurent également dans la liste.

Tous les rangs taxonomiques infraspécifiques [sous-espèce (*subsp*.), variété (*var.*), forme (*f.*) et cultivar (' ')], sont pris en compte. Par souci de concision et en raison de leur faible intérêt taxonomique, quelques dizaines de formes, variétés (plus rarement sous-espèces) ont été enlevées de ce référentiel par rapport à sa version précédente. Notre choix d'abandonner certains taxons s'est notamment appuyé sur une analyse de la maquette provisoire de la nouvelle flore de France (à paraître).

Dans le cas des genres *Rubus* et *Taraxacum*, seules les espèces effectivement signalées en Picardie ou dans les régions voisines sont mentionnées. De nombreuses autres restent néanmoins à rechercher.

La nomenclature principale de référence est celle de la « Nouvelle flore de la Belgique, du Grand-Duché de Luxembourg, du Nord de la France et des régions voisines (J. LAMBINON *et al.,* 2004 - 5ème édition) [FB5]. La principale exception concerne le genre *Taraxacum* (référence : A.A. DUDMAN & A.J. RICHARDS, 1997 - Dandelions of Great Britain and Ireland).

Colonne 3 - Nom français

Un important travail de standardisation des noms français avait été mené par Vincent BOULLET et proposé dans les versions précédentes de cet ouvrage.

Ce registre, s'inscrivant dans une perspective nationale, suivait le principe d'une nomenclature française unimodale et hiérarchisée autour des niveaux taxonomiques genre et sous-espèce (ou espèce à défaut). Cette construction française, proche dans son esprit du système taxonomique, impliquait un nom français unique pour chaque genre et une épithète (ou un complément de nom) unique pour chaque niveau de base, c'est-à-dire la sous-espèce quand ce niveau est représenté pour l'espèce considérée, ou, à défaut, l'espèce elle-même. Les principaux ouvrages de référence consultés ont été : LAMARCK & DE CANDOLLE (Flore française. 3ème éd., 1805-1815), A.

BOREAU (Flore du Centre de la France. 3ème éd., 1857), M. GILLET & J.-H. MAGNE (Nouvelle flore française. 6ème éd., 1887), G. BONNIER & G. de LAYENS (Tableaux synoptiques des Plantes vasculaires de la Flore de la France. 1894), E. LE MAOUT & J. DECAISNE (Flore élémentaire des jardins et des champs, 1855). Ils ont été complétés par des ouvrages plus récents à registre bimodal (nomenclature française mêlant des noms français à structure taxonomique genre/espèce et des noms populaires), essentiellement : J. LAMBINON *et al.* (Nouvelle flore de la Belgique, du Grand-Duché de Luxembourg, du Nord de la France et des régions voisines. 4ème éd., 1993) et D. AESCHIMANN & H.M. BURDET (Flore de la Suisse et des territoires limitrophes. « Le nouveau Binz », 1989).

À l'usage, ce registre standardisé a montré ses limites. Outre le fait que de nombreux noms français de genre, ou encore d'hybrides, soient totalement inusités (ex. : Ptéridion aigle pour la Fougère aigle), l'absence de nom français pour les espèces qui présentent une ou plusieurs sous-espèces (qui sont seules nommées) posait problème lorsqu'il s'agissait de nommer une plante déterminée au rang spécifique. Cet inconvénient avait d'ailleurs été souligné par l'auteur.

En outre, en cas d'innovation nomenclaturale liée à la reconnaissance de genres nouveaux, et donc en l'absence de traduction française pour ces genres, fallait-il en créer de toute pièce (ex : nouveau traitement du genre *Scirpus* scindé en *Bolboschoenus, Schoenoplectus*, *Isolepis*, *Trichophorum*...) ?

Dans cette nouvelle version, nous sommes revenus à une nomenclature basée essentiellement sur l'usage populaire, même si de nombreux noms (notamment d'hybrides) restent peu ou non usités.

Un nom français principal est retenu, pouvant être accompagné d'un ou plusieurs autres noms régulièrement usités. Les espèces pour lesquelles une ou plusieurs sous-espèces sont signalées dans le référentiel porteront le nom français de la sous-espèce type suivi, entre parenthèses, de la mention « s.l. » (*sensu lato*)

ex. : *Pastinaca sativa* L. = Panais cultivé (s.l.)
Pastinaca sativa L. subsp. *sativa* = Panais cultivé
Helleborus viridis L. = Hellébore vert (s.l.)
Helleborus viridis L. subsp. *occidentalis* (Reut.) Schiffn = Hellébore occidental

Les différentes variétés (*var*.), formes (*f*.) et cultivars (*cv.*) d'une même sous-espèce ou espèce porteront ici celui du taxon nommé de rang supérieur, avec entre parenthèses l'abréviation du rang taxonomique inférieur considéré.

ex. : *Pimpinella major* (L.) Huds. var. *bipinnata* (G. Beck) Burnat = Grand boucage (var.)
Pastinaca sativa L. subsp. *sativa* var. *arvensis* Pers. = Panais cultivé (var.)

Colonne 4 - Statuts en région Picardie [Statuts Pic]

Sous la coordination du CBN de Bailleul, un groupe de botanistes issus des différents Collectifs botaniques régionaux (B. TOUSSAINT, J. LAMBINON, F. DUPONT, F. VERLOOVE, D. PETIT, F. HENDOUX, D. MERCIER, P. HOUSSET, F. TRUANT et G. DECOCQ) a élaboré en 2002 et 2003 une nouvelle typologie de statuts d'indigénat ou d'introduction des plantes (voir publication de 2007 dans *Acta Botanica Gallica*, 154(4) : 511-522). Un des objectifs de ce travail était d'identifier, le plus clairement possible, chacune de ces catégories de statut par rapport aux autres. De nouvelles catégories ou terminologies sont également proposées.

I = Indigène

Se dit d'une plante ayant colonisé le territoire pris en compte (dition) par des moyens naturels ou bien à la faveur de facteurs anthropiques, mais, dans ce dernier cas, présente avant 1500 après JC (= archéophytes). Les plantes dont l'aire d'indigénat est incertaine et qui étaient déjà largement répandues à la fin du XIXe siècle seront, par défaut, considérées comme indigènes.

On inclut également dans cette catégorie, les plantes « Néo-indigènes », c'est-à-dire :

- apparues plus ou moins récemment (généralement après 1900) et spontanément dans le territoire mais présentes à l'état indigène dans un territoire voisin (extension d'aire) ;
- apparues en l'absence de facteur anthropique direct identifié comme responsable de l'introduction de diaspores (spores, semences ou organes végétatifs) dans le territoire considéré [exclusion des commensales des cultures, des plantes dispersées le long des voies de communications (réseaux ferroviaire, (auto)routier et portuaire maritime ou fluvial) ou introduites par transport de matériaux (friches urbaines et industrielles, cimetières et autres cendrées...)] ;
- observées dans une même station (population ou métapopulation) sur une durée au moins égale à 10 ans.

Il s'agit, en majorité, d'espèces hydrochores, thalassochores, anémochores ou zoochores (l'ornithochorie permet, en particulier, un transport sur de longues distances) inféodées à des milieux naturels ou semi-naturels. Certaines plantes installées sur les terrils, les murs et les toits pourront être considérées comme « néo-indigènes » si elles répondent à tous les critères énumérés.

X = Néo-indigène potentiel

Se dit d'une plante remplissant les deux premières conditions d'affectation du statut de néo-indigène (extension de l'aire d'indigénat par migration spontanée) mais pour laquelle la persistance d'au moins une population sur une période minimale de 10 ans n'a encore été constatée. Ce statut temporaire évoluera, soit vers le statut I = indigène si la plante s'est maintenue, soit vers le statut A = adventice (disparue) si les populations se sont éteintes au cours de cette période décennale.

Z = Eurynaturalisé

Se dit d'une plante non indigène introduite fortuitement ou volontairement par les activités humaines après 1500 et ayant colonisé un territoire nouveau à grande échelle en s'y mêlant à la flore indigène.

Dans les conditions définies ci-dessus, à l'échelle régionale, on considèrera un taxon comme assimilé indigène s'il occupe, ou a occupé jadis, au minimum 3,5 % du territoire d'au moins un district phytogéographique (valeur correspondant à un indice de rareté qualifié de AR ou plus commun, selon l'échelle de calcul de BOULLET, 1988) ou s'il a colonisé la majeure partie de ses habitats potentiels (même si ceux-ci sont rares).

N = Sténonaturalisé

Se dit d'une plante non indigène introduite fortuitement ou volontairement par les activités humaines après 1500 et se propageant localement comme une espèce indigène en persistant au moins dans certaines de ses stations.

À l'échelle régionale, on considèrera un taxon comme sténonaturalisé s'il remplit à la fois les deux conditions suivantes :

- occupation de moins de 3,5 % du territoire de chaque district phytogéographique (valeur correspondant à un indice de rareté égal à Rare ou plus rare encore) et occupation d'une minorité de ses habitats potentiels. Au-delà, il sera considéré comme eurynaturalisé (Z) ;
- observation, dans une même station, sur une durée au moins égale à 10 ans avec une vigueur significative des populations : au moins renouvellement régulier des effectifs pour les plantes annuelles et bisannuelles ou, dans le cas des plantes vivaces, propension à l'extension par voie sexuée ou végétative (dissémination ou formation de peuplements étendus), cela dans au moins une de leurs stations.

A = Adventice

Se dit d'une plante non indigène qui apparaît sporadiquement à la suite d'une introduction fortuite liée aux activités humaines et qui ne persiste que peu de temps (parfois une seule saison) dans ses stations.

Pour les espèces annuelles et bisannuelles, on considèrera, pour ce statut, une durée maximale de 10 ans d'observation dans une même station (au-delà, la plante sera considérée comme naturalisée). Pour les espèces vivaces (herbacées ou ligneuses), il n'aura pas été observé de propension à l'extension par voie sexuée ou végétative (dissémination ou formation de peuplements étendus) dans aucune de leurs stations.

S = Subspontané

Se dit d'une plante, indigène ou non, faisant l'objet d'une culture intentionnelle dans les jardins, les parcs, les bords de route, les prairies et forêts artificielles, etc. et s'échappant de ces espaces mais ne se mêlant pas ou guère à la flore indigène et ne persistant généralement que peu de temps. Les plantes se maintenant dans les anciens jardins ou parcs à l'abandon (reliques culturales) sont également intégrées dans cette catégorie.

Pour les espèces annuelles et bisannuelles, on considèrera, pour ce statut, une durée maximale de 10 ans d'observation, dans une même station, des descendants des individus originellement cultivés (au-delà, la plante sera considérée comme naturalisée). Pour les espèces vivaces (herbacées ou ligneuses), il n'aura pas été observé de propension à l'extension des populations par voie sexuée ou végétative (dissémination ou formation de peuplements étendus) dans aucune de leurs stations.

C = Cultivé

Se dit d'une plante faisant l'objet d'une culture intentionnelle dans les espaces naturels, semi-naturels ou artificiels (champs, jardins, parcs...).

Ce statut peut être décliné en 9 sous-catégories basées sur de grands types d'usages. Celles-ci sont reportées dans la colonne « Usage cultural » (voir ci-dessous).

? = indication complémentaire de statut douteux ou incertain se plaçant après le code de statut (I?, Z?, N?, S?, A?, E?).

E = taxon **cité par erreur** dans le territoire.

?? = taxon dont la **présence** est **hypothétique** en Picardie (indication vague pour le territoire, détermination rapportée en confer, ou encore présence probable à confirmer en absence de citation).

NB1 - La symbolique « **E?** » concerne des taxons cités sans ambiguïté dans le territoire mais dont la présence effective reste fort douteuse ; il s'agit généralement de taxons appartenant à des agrégats complexes, dont soit le contenu taxonomique a considérablement varié au cours de l'histoire botanique, soit la délimitation et la détermination posent d'importants problèmes. Entrent aussi dans cette catégorie, les citations taxonomiques apparemment douteuses ou incertaines en attente d'une confirmation.

NB2 - Si le taxon possède plusieurs statuts, on indique en premier lieu le ou les **statut**(s) **dominant**(s) suivi(s) éventuellement entre parenthèses par le ou les autres statuts, dit(s) **secondaire**(s). Dans chaque groupe de statut (dominant / secondaire), la présentation des statuts se fait dans l'ordre hiérarchique suivant : I, X, Z, N, A, S, C.

Schéma récapitulatif

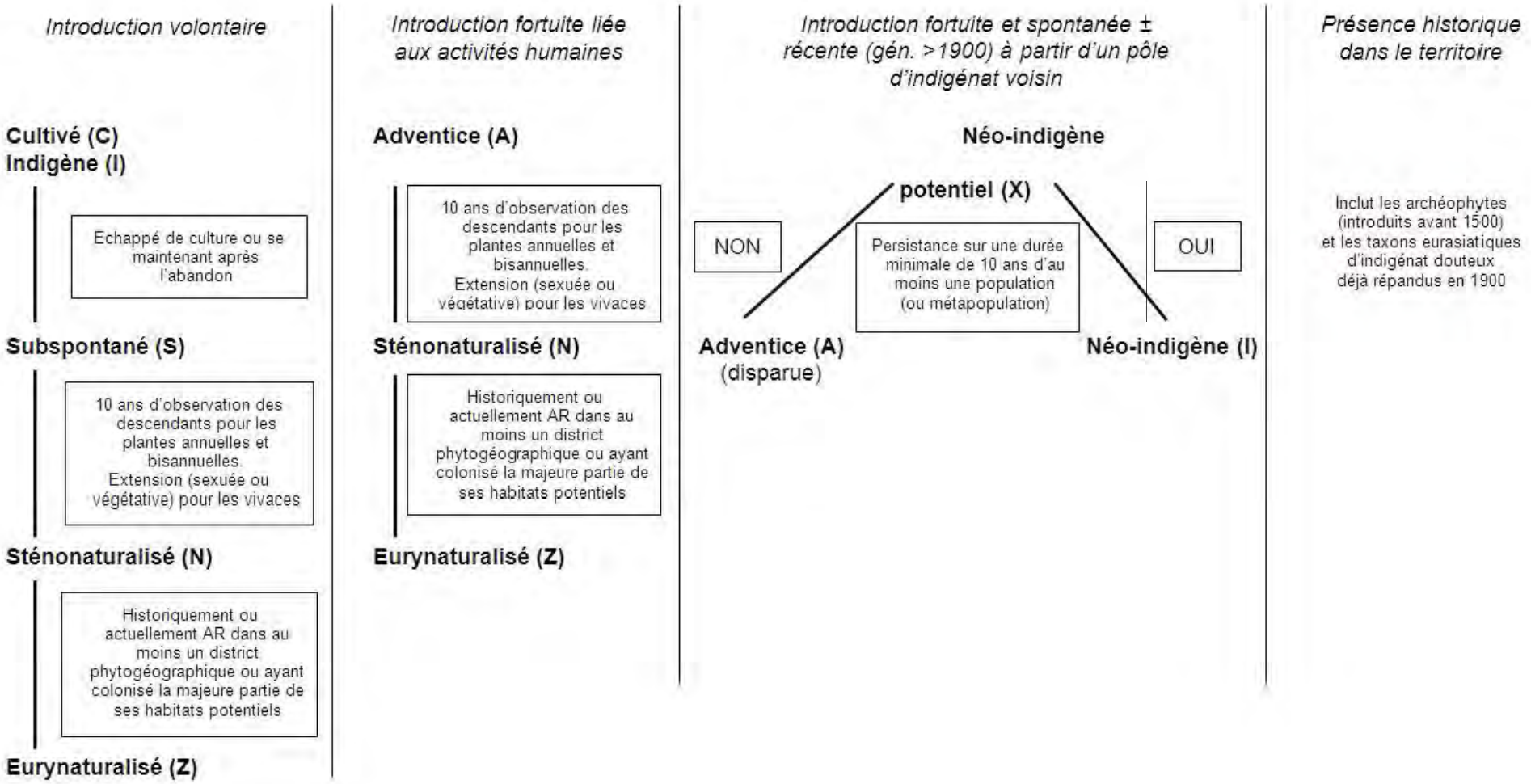

Colonne 5 - Rareté en région Picardie [Rareté]

E, RR, R, AR, AC, PC, C, CC = indice de rareté régionale du taxon [selon V. BOULLET 1988 et 1990, V. BOULLET et V. TREPS], appliqué, sur la période 1990-2010, aux seules plantes indigènes (I), néo-indigènes potentielles (X), naturalisées (Z et N), subspontanées (S), adventices (A) :

E : exceptionnel ;
RR : très rare ;
R : rare ;
AR : assez rare ;
PC : peu commun ;
AC : assez commun ;
C : commun ;
CC : très commun.

L'indice de rareté régionale est basé sur l'indice de Rareté régionale selon la table suivante.

RARETÉ RÉGIONALE (selon grille 4x4 km)		
Calcul du Coefficient de Rareté régionale (Rr)		
$Rr_{(i)(z)} = 100 - 100 \times \frac{T_{(i)(z)}}{C_{(z)}}$ avec : $C_{(z)}$ = nombre total de mailles de la grille régionale en réseau (*z* désignant la taille unitaire de la maille en km²), $T_{(i)(z)}$ = nombre de mailles de la grille régionale où le taxon *i* est présent.		
	Région	**Picardie**
	Nombre total de carrés 4x4 km dans la région [C(16)]	1329
Classe de rareté régionale	Intervalle de valeur du coefficient de rareté régionale (Rr)	Nb de carrés (4x4 km) de présence
Exceptionnelle (E)	Rr >= 99,5	1-6
Très rare (RR)	99,5 > Rr >= 98,5	7-19
Rare (R)	98,5 > Rr >= 96,5	20-46
Assez rare (AR)	96,5 > Rr >= 92,5	47-99
Peu commune (PC)	92,5 > Rr >= 84,5	100-205
Assez commune (AC)	84,5 > Rr >= 68,5	206-418
Commune (C)	68,5 > Rr >= 36,5	419-843
Très commune (CC)	36,5 > Rr	844-1329

Pour les plantes ou populations cultivées (statuts C), la fréquence culturale, dont la valeur obligatoirement subjective et variable ne repose pas sur le calcul d'un indice de rareté, est renseignée dans la colonne n°9 « Fréquence culturale » (voir ci-dessous).

Un **signe d'interrogation placé à la suite de l'indice de rareté régionale** « E?, RR?, R?, AR?, PC?, AC?, C? ou CC? » indique que la rareté estimée doit être confirmée. Dans la pratique, ce ? indique que l'indice de rareté régionale du taxon est soit celui indiqué, soit celui directement supérieur ou inférieur à celui-ci. Ex. : R? correspond à un indice réel AR, R ou RR.

Lorsque l'incertitude est plus importante, on utilisera seul le signe d'interrogation (voir ci-dessous).

? = taxon présent en Picardie mais dont la rareté ne peut être évaluée sur la base des connaissances actuelles (cas fréquent des infrataxons méconnus ou des taxons subspontanés, adventices, cultivés, dont la rareté ou la fréquence sont actuellement impossibles à apprécier).

D = taxon disparu (non revu depuis 1990 ou revu depuis mais dont on sait pertinemment que les stations ont disparu, ou bien qui n'a pu être retrouvé après investigations particulières). La notion de « disparu » se limite ici à celle de « visiblement disparu, ou encore de disparition épigée », ne pouvant raisonnablement tenir compte des cryptopotentialités des espèces (banque de diaspores du sol, voire organes dormants) et de la notion de « disparition hypogée ».

D? = taxon présumé disparu, dont la disparition doit encore être confirmée.

= lié à un statut « E = cité par erreur », « E ? = présence douteuse » ou « ?? = présence hypothétique » en Picardie.

Quand un taxon présente plusieurs statuts, la rareté globale à l'« état sauvage » (hors fréquence culturale) peut être déclinée et précisée pour chacun des statuts. Dans ce cas, les raretés par statut sont données entre accolades, dans l'ordre hiérarchique des statuts suivant : I, X, Z, N, A, S.

ex. : statut = IN(SC) / rareté = AC{R,RR,AC}.
Interprétation : la rareté globale du taxon (hors populations cultivées) = AC ; la rareté à l'état indigène = R ; la rareté à l'état naturalisé = RR et la rareté à l'état subspontané = AC.

Lorsque la distinction de l'indice de rareté de chacun des statuts est impossible, on indique d'abord l'indice de rareté relatif aux populations I ou Z, suivi, entre parenthèses, de l'indice correspondant à la « somme » des autres statuts (N, S, A).

ex. : statut = IN(SC) / rareté = AC{R,(AC)}.
Interprétation : la rareté globale du taxon (hors populations cultivées) = AC ; la rareté à l'état indigène = R ; la rareté des populations naturalisées + subspontanées = AC.

Colonne 6 - Cotation UICN du niveau de menace en région Picardie [M_Pic]

Les catégories de menaces sont définies dans un cadre régional selon la méthodologie définie par l'UICN en 2003 (voir le document téléchargeable sur le site de l'UICN « Lignes directrices pour l'application au niveau régional des critères de l'UICN pour la liste rouge »). Elles ne s'appliquent qu'aux seuls taxons ou populations indigènes ou présumées indigènes (I ou I?)

EX = taxon **éteint sur l'ensemble de son aire de distribution** (aucun cas en Picardie).
EW = taxon **éteint à l'état sauvage sur l'ensemble de son aire de distribution** (aucun cas en Picardie).
RE = taxon **éteint à l'échelle régionale**.
RE* = taxon **éteint à l'état sauvage à l'échelle régionale** (conservation en jardin ou banque de semences de matériel régional).
CR* = taxon **présumé éteint à l'échelle régionale** (valeur associée à un indice de rareté « D? »).
CR = taxon en **danger critique d'extinction**.
EN = taxon en **danger**.
VU = taxon **vulnérable**.
NT = taxon **quasi menacé**.
LC = taxon de **préoccupation mineure**.
DD = taxon **insuffisamment documenté**.
NA = évaluation UICN **non applicable** (cas des statuts A, S, N et Z et des taxons indigènes hybrides)

NE : taxon **non évalué** (jamais confronté aux critères de l'UICN).

= lié à un statut « **E = cité par erreur** », « **E ? = présence douteuse** » ou « **?? = présence hypothétique** » en Picardie.

Un résumé du guide méthodologique de l'UICN est fourni **en page 122** de ce document. C'est sur cette base qu'a été défini l'indice de menace de chaque taxon. La cotation retenue correspond au niveau de menace le plus important défini par un des 5 critères pris en compte. Notons que le critère 5 (« Analyse quantitative », basé sur une modélisation mathématique de l'évolution du taxon, n'a jamais été pris en compte ici. De même, le critère A (« Réduction de population »), impliquant des données chiffrées sur la régression du taxon sur une période assez courte, n'a pu être que très occasionnellement utilisé.

L'aire d'occupation (AOO), exprimée en km², correspond au nombre de mailles UTM de 1x1 dans lesquelles le taxon évalué a été signalé depuis 1990.

Colonne 7 – Argumentaire de la cotation UICN en région Picardie [Arg. UICN]

On trouvera ici les critères retenus pour définir la catégorie UICN du taxon pour la région Picardie. Le lecteur se référera à la **page 122** pour la codification. Dans le cas de la catégorie NT (quasi menacé), la notation « pr. » signifie « proche de », indiquant quel critère de menace rapproche le taxon de la catégorie VU (vulnérable).

Colonne 8 - Cotation UICN du niveau de menace en Europe [M_Eur]

Référence : Bilz, M., Kell, S.P., Maxted, N. and Lansdown, R.V. 2011. European Red List of Vascular Plants. Luxembourg : Publications Office of the European Union.

Les catégories de menaces sont les mêmes que celles décrites pour la colonne 6 (menace en région Picardie). Elles ne s'appliquent qu'aux seuls taxons ou populations indigènes ou présumées indigènes (I ou I?). Les taxons non cités dans la liste européenne ont été cotés « NE » (non évalué) dans le présent catalogue. Dans le cas des plantes citées par erreur (Statut Pic = E), présumées citées par erreur (Statut Pic = E?) ou de présence hypothétique (Statut Pic = ??), le statut de menace européen est placés entre crochets : « [...] ». Cette symbolique « [...] » a également été appliquée aux taxons évalués dans la liste européenne dont l'ensemble des populations régionales ne peut être considéré comme indigène ou présumé indigène (plantes cultivées et subspontanées, adventices, sténonaturalisées et eurynaturalisées). Une étoile « * » en plus du symbole « NE » ou « [NE] » signifie que l'infrataxon se rapporte à un taxon qui a fait l'objet d'une évaluation de la menace à l'échelle européenne ; cet infrataxon n'ayant, pour sa part, pas été évalué.

Colonne 9 - Cotation UICN du niveau de menace en France [M_Fr]

Références :

UICN France, MNHN, FCBN & SFO (2010) La liste rouge des espèces menacées en France. Chapitre Orchidées de France métropolitaine. 12 p. Paris, France.

UICN France, FCBN & MNHN (2012). La Liste rouge des espèces menacées en France - Chapitre Flore vasculaire de France métropolitaine : premiers résultats pour 1 000 espèces, sous-espèces et variétés. Dossier électronique. En téléchargement : http://inpn.mnhn.fr, http://www.uicn.fr.

Les catégories de menaces sont les mêmes que celles décrites pour la colonne 6 (menace en région Picardie). Elles ne s'appliquent qu'aux seuls taxons ou populations indigènes ou présumées indigènes (I ou I?). Les taxons non cités dans la liste nationale ont été cotés NE (non évalué) dans le présent catalogue. Dans le cas des plantes citées par erreur (Statut Pic = E), présumées citées

par erreur (Statut Pic = E?) ou de présence hypothétique (Statut Pic = ??), le statut de menace français est placés entre crochets : « [...] ». Cette symbolique « [...] » a également été appliquée aux taxons évalués dans la liste nationale dont l'ensemble des populations régionales ne peut être considéré comme indigène ou présumé indigène (plantes cultivées et subspontanées, adventices, sténonaturalisées et eurynaturalisées). Une étoile « * » en plus du symbole « NE » ou « [NE] » signifie que l'infrataxon se rapporte à un taxon qui a fait l'objet d'une évaluation de la menace à l'échelle nationale ; cet infrataxon n'ayant, pour sa part, pas été évalué.

Colonne 10 - Usage cultural en région Picardie [Us_cult]

Une typologie simplifiée des usages culturaux a été dressée dans le cadre de la révision des statuts (TOUSSAINT & al. 2007).

s - plantes de sylviculture (boisements artificiels pour la production de bois d'œuvre ou de chauffage)
i - plantes industrielles (oléagineuses, textiles, utilisation à grande échelle en phytothérapie...)
a - plantes alimentaires (alimentation humaine et animale)
f - fixation et enrichissement des sols (plantations d'oyats, couverture de jachère, engrais verts)
p - plantes utilisées pour la structuration paysagère ou la « renaturation » (plantations de haies ou d'écrans, végétalisation de talus, « gazons fleuris »...)
c - plantes introduites dans la nature à des fins conservatoires (hors jardins botaniques)
j - plantes ornementales cultivées dans les jardins privés, les parcs urbains et les cimetières
d - autres usages (médecine populaire ; phytoremédiation ; lagunage ; plantes mellifères, stupéfiantes...)
x - usage indéfini

Si le taxon possède plusieurs usages culturaux, on indique sans parenthèses le ou les usages dominant(s), suivi(s) entre parenthèses du ou des usages dit(s) secondaire(s). Dans chaque groupe (dominant / secondaire), la présentation des usages se fait dans l'ordre hiérarchique suivant : s, i, a, f, p, c, d, j, x. À de très rares exceptions près, les plantes strictement cultivées à des fins ornementales dans les jardins privés, parcs et cimetières (code j) n'ont pas été intégrées dans ce document.

Colonne 11 - Fréquence culturale en région Picardie [F_cult.]

La fréquence culturale, dont la valeur est obligatoirement subjective et variable, ne repose pas sur le calcul d'un indice de rareté.

La codification est identique aux indices de rareté :
D : disparu ;
E : exceptionnel ;
RR : très rare ;
R : rare ;
AR : assez rare ;
PC : peu commun ;
AC : assez commun ;
C : commun ;
CC : très commun ;
? : fréquence culturale inconnue.

Un **signe d'interrogation placé à la suite de l'indice fréquence culturale** « D ?, E?, RR?, R?, AR?, PC?, AC?, C? ou CC? » indique que celui-ci doit être confirmé.

Colonne 12 - Législation [Légis_Pic]

H2 = Protection européenne. Annexe II de la Directive 92/43 CEE : «Habitats, Faune, Flore» ;
H4 = Protection européenne. Annexe IV de la Directive 92/43 CEE : «Habitats, Faune, Flore» ;
H5 = Protection européenne. Annexe V de la Directive 92/43 CEE : «Habitats, Faune, Flore» ;
! = Protection européenne. Taxon prioritaire de la Directive 92/43 CEE : «Habitats, Faune, Flore».
B = Protection européenne. Annexe I de la Convention de Berne relative à la conservation de la vie sauvage et du milieu naturel de l'Europe, Conseil de l'Europe, 6 mars 1992.
N1 = Protection nationale. Taxon de l'Annexe 1 de l'arrêté du 20 janvier 1982 modifié par l'arrêté du 31 août 1995 ;
N2 = Protection nationale. Taxon de l'Annexe 2 de l'arrêté du 20 janvier 1982 modifié par l'arrêté du 31 août 1995.
R1 = Protection régionale. Taxon protégé dans la région Picardie au titre de l'arrêté du 17 août 1989.

Réglementation de la cueillette

C0 = taxon inscrit dans l'Arrêté du 13 octobre 1989 (Journal officiel du 10 décembre 1989) modifié par l'arrêté du 5 octobre 1992 (Journal officiel du 26 octobre 1992) relatif à la liste des espèces végétales sauvages pouvant faire l'objet d'une réglementation préfectorale permanente ou temporaire.
C1 = arrêté préfectoral du 27 juin 1990 : cueillette de *Limonium vulgare* Mill. sur les communes de Fort-Mahon, Quend, Saint-Quentin-en-Tourmont, Le Crotoy, Saint-Valéry-sur-Somme, Pendé, Lanchères, Noyelles-sur-Mer, Favières, Ponthoile et Cayeux-sur-Mer.

Réglementation « Espèces exotiques envahissantes »

E1 = arrêté du 2 mai 2007 interdisant la commercialisation, l'utilisation et l'introduction dans le milieu naturel de *Ludwigia grandiflora* et *Ludwigia peploides*.

Protection CITES

Arrêté du 29 mars 1988 fixant les modalités d'application de la convention internationale des espèces de faune et de flore sauvages menacées d'extinction (CITES) :
Symbolique :

A2 = Annexe II du Règlement C.E.E. n°3626/82 du Conseil du 3 décembre 1982 relatif à l'application dans la communauté de la convention sur le commerce international des espèces de faune et de flore sauvages menacées d'extinction.
A2<>1 : désigne toutes les parties et tous les produits des taxons de l'Annexe II sauf :
a) les graines, les spores et le pollen (y compris les pollinies) et
b) les cultures de tissus et les cultures de plantules en flacons.
A2<>6 : désigne toutes les parties et tous les produits des taxons de l'Annexe II sauf :
a) les graines et le pollen (y compris les pollinies) ;
b) les cultures de tissus et les cultures de plantules en flacons ;
c) les fleurs coupées des plantes reproduites artificiellement, et
d) les fruits et leurs parties et produits de Vanilla spp. reproduites artificiellement
C = Annexe C : Liste des espèces faisant l'objet d'un traitement spécifique de la part de la Communauté (Règlement C.E.E. n° 3143/87 du 19 octobre 1987).
C(1) = Partie 1 : Espèces visées à l'article 3, paragraphe 1.
C(2) = Partie 2 : Espèces visées à l'article 3, paragraphe 2.

Symbolique complémentaire : une étoile « * » en plus du symbole signifie que le statut se rapporte à un infrataxon appartenant à un taxon ayant ce statut, exemple : R1*= infrataxon inclus dans un taxon protégé. La lettre « p » en plus du symbole signifie que le statut concerne partiellement

le taxon (le statut se situant à un rang inférieur), exemple : R1p = taxon concerné partiellement par l'arrêté du 17 août 1989.

Dans le cas des plantes citées par erreur (Statut Pic = E), présumées citées par erreur (Statut Pic = E?) ou de présence hypothétique (Statut Pic = ??), les symboles décrits ci-dessus sont placés entre crochets : « **[...]** ». Cette symbolique « **[...]** » a également été appliquée aux taxons protégés au niveau national ou international dont l'ensemble des populations régionales ne peut relever effectivement de ces mesures de protection en raison de leur statut (plantes cultivées et subspontanées, adventices, plantes sténonaturalisées).

Colonne 13 - Intérêt patrimonial pour la région Picardie [Pat]

Les termes de « plante remarquable » ou de « plante d'intérêt patrimonial » sont régulièrement utilisés par les botanistes.

Les conservatoires botaniques nationaux et d'autres organismes en définissent presque systématiquement une liste dans le cadre des évaluations floristiques de site. Il convenait donc de proposer une définition, un cadre commun à cette notion de « valeur patrimoniale ».

Le terme « **Plante d'intérêt patrimonial** » (notion de valeur, de transmission par les ancêtres) a été préféré à « Plante remarquable » (concept beaucoup plus large).

Sont considérés comme d'intérêt patrimonial à l'échelle régionale :

1. **les taxons bénéficiant d'une PROTECTION légale** au niveau international (annexes II et IV de la Directive Habitats, Convention de Berne), national (liste révisée au 1er janvier 1999) ou régional (arrêté du 1er avril 1991), ainsi que les taxons bénéficiant d'un arrêté préfectoral de réglementation de la cueillette. Ne sont pas concernés les taxons dont le statut d'indigénat est C (cultivé), S (subspontané) ou A (adventice) ;
2. **les taxons déterminants de ZNIEFF** (liste régionale élaborée en 2005 – voir colonne 13) ;
3. **les taxons dont l'indice de MENACE** est égal à **NT** (quasi menacé), **VU** (vulnérable), **EN** (en danger), **CR** (en danger critique d'extinction) ou **CR*** (présumé éteint) en Picardie ou à une échelle géographique supérieure ;
4. **les taxons LC ou DD dont l'indice de RARETÉ** est égal à **R** (rare), **RR** (très rare), **E** (exceptionnel), **RR?** (présumés très rare) ou **E?** (présumés exceptionnel) pour l'ensemble des populations de statuts I et I ? de Picardie.

Par défaut, on affectera le statut de plante d'intérêt patrimonial à un taxon insuffisamment documenté (menace = DD) si le taxon de rang supérieur auquel il se rattache est d'intérêt patrimonial.

Codification :

Oui : taxon répondant strictement à au moins un des critères de sélection énumérés ci-dessus.

(Oui) : taxon éligible au regard des critères énumérés ci-dessus mais disparu ou présumé disparu (indice de rareté = D ou D ?). En cas de redécouverte dans la région, le taxon acquerrait automatiquement le statut de plante d'intérêt patrimonial.

pp = « pro parte » : taxon dont seule une partie des infrataxons est d'intérêt patrimonial (ex. : seule la subsp. *affinis* de *Dryopteris affinis* est d'intérêt patrimonial, l'espèce est patrimoniale pro parte).

(pp) : idem mais le ou les infrataxons d'intérêt patrimonial sont considérés comme disparus ou présumés disparus (indice de rareté = D ou D ?)

? : taxon présent dans le territoire concerné mais dont l'intérêt patrimonial ne peut-être évalué sur la base des connaissances actuelles (indice de menace = NE ou taxons DD non concernés par les 4 catégories ci-dessus).

: lié à un statut E (cité par erreur), E? (douteux) ou ?? (hypothétique).
Non : taxons présents dans le territoire concerné mais dépourvu d'intérêt patrimonial selon les critères de sélection énoncés ci-dessus.

Colonne 14 – Taxons menacés ou éteints en région Picardie [List_R]

Dans l'attente de la réalisation ou de la mise à jour des listes rouges nationales, européennes et mondiales des plantes, cette colonne synthétise les informations données par la colonne 6 (menace régionale).

Codification :
Oui : taxon dont l'indice de menace est **VU** (vulnérable), **EN** (en danger), **CR** (en danger critique d'extinction) ou **CR*** (présumé éteint). Par défaut, les infrataxons insuffisamment documentés (DD) des taxons de rang supérieur retenus selon les critères ci-dessus sont également intégrés.
(Oui) : taxon dont l'indice de menace est **RE** (éteint à l'échelle régionale), **RE*** (éteint à l'état sauvage à l'échelle régionale).
pp : « pro parte » : taxon dont seule une partie des infrataxons répond aux critères de la catégorie « Oui ».
(pp) : idem mais pour la catégorie (Oui).
? : taxon présent dans le territoire concerné mais dont le niveau de menace régionale est méconnu ou n'a pas encore été évalué (indice de menace = NE ou DD).
: lié à un statut E (cité par erreur), E? (douteux) ou ?? (hypothétique).
Non : taxon dont la présence à l'état sauvage dans la région est attestée mais ne répondant pas aux critères des 5 catégories ci-dessus.

Colonne 15 - Plantes déterminantes de ZNIEFF en région Picardie [ZNIEFF]

Taxon déterminant de ZNIEFF en région Picardie, sur la base de la liste élaborée en 1998 par le Conservatoire botanique national de Bailleul dans le cadre du programme régional d'actualisation de l'inventaire des Zones naturelles d'intérêt écologique, faunistique et floristique (ZNIEFF). Outre les indices de rareté et de menace (d'après la version de 2005 de l' « Inventaire ») et les statuts de protection, les notions de limite d'aire et de représentativité des populations à une échelle suprarégionale ont été prises en compte pour l'élaboration de cette liste. Une actualisation de la liste devra être réalisée suite à la mise à jour du présent catalogue.

Codification :
Oui : taxon inscrit sur la liste des plantes déterminantes de ZNIEFF en région Picardie
(Oui) : taxon inscrit sur la liste des plantes déterminantes de ZNIEFF en région Picardie mais disparu ou présumé disparu (indice de rareté = D ou D ?)
[Oui] : taxon inscrit sur la liste des plantes déterminantes de ZNIEFF en région Picardie mais cité par erreur (statut = E), douteux (statut = E ?), hypothétique (statut = ??) ou uniquement cultivé (statut = C).
pp = « pro parte » : taxon dont seule une partie des infrataxons est déterminante de ZNIEFF en région Picardie.
(pp) : idem mais le ou les infrataxons déterminants de ZNIEFF en région Picardie sont considérés comme disparus ou présumés disparus (indice de rareté = D ou D ?). Aucun cas dans cette version de l' « inventaire ».
? : inscription incertaine sur la liste des plantes déterminantes de ZNIEFF en région Picardie (problème de correspondances entre référentiels taxonomiques). Aucun cas dans cette version de l' « inventaire ».
Non : taxon non inscrit sur la liste des plantes déterminantes de ZNIEFF en région Picardie.

Colonne 16 - Plantes indicatrices de zones humides en région Picardie [ZH]

Statut affecté d'après la liste des espèces végétales indicatrices de zones humides figurant à l'annexe 2. 1 de l'Arrêté du 24 juin 2008 précisant les critères de définition et de délimitation des zones humides en application des articles L. 214-7-1 et R. 211-108 du code de l'environnement. NOR : DEVO0813942A. (Version consolidée au 10 juillet 2008). Cette liste nationale peut être complétée, si nécessaire, par une liste additive d'espèces arrêtée par le préfet de région sur proposition du conseil scientifique régional du patrimoine naturel, le cas échéant adaptée par territoire biogéographique.

Codification :

Oui : taxon inscrit. Inclut aussi, par défaut, tous les infrataxons indigènes inféodés aux taxons figurant sur la liste.

(Oui) : taxon inscrit mais disparu ou présumé disparu (indice de rareté = D ou D ?).

[Oui] : taxon inscrit mais cité par erreur (statut = E), douteux (statut = E ?), hypothétique (statut = ??) ou uniquement cultivé (statut = C) dans la région Picardie.

pp = « pro parte » : taxon dont seule une partie des infrataxons est inscrite.

Non : taxon non inscrit sur la liste des plantes indicatrices de zones humides en région Picardie.

Colonne 17 - Plantes exotiques envahissantes en région Picardie [EEE]

Le terme de « plantes exotiques envahissantes » - désormais préféré à celui de « plantes invasives » - s'applique à des plantes exotiques, généralement naturalisées (statut N ou Z), induisant par leur prolifération dans les milieux naturels ou semi-naturels des changements significatifs de composition, de structure ou de fonctionnement des écosystèmes. Des impacts d'ordre économique (gêne pour la navigation, la pêche, les loisirs) ou sanitaire (toxicité, réactions allergiques...) viennent fréquemment s'ajouter à ces nuisances écologiques. Dans l'attente d'une méthodologie nationale unifiée, un travail de hiérarchisation a été engagé en 2011 par le CBNBl (LEVY V. & al., 2012). Ce travail permettra de disposer de critères plus objectifs permettant de réaliser la sélection des espèces exotiques envahissantes (avérées ou potentielles) en Picardie. Cependant, ces critères prenant en compte la naturalité des végétations potentiellement menacées par les espèces exotiques envahissantes, ce travail n'a pu encore aboutir, pour l'édition du présent catalogue, du fait de la non-finalisation actuelle du catalogue des végétations du territoire picard. La liste d'espèces invasives telle qu'elle est traitée dans le présent catalogue se situe donc dans la continuité de la synthèse nationale de S. MÜLLER (2004), complétée par une grille d'analyse réalisée en 2011 et reprenant les cas régionaux avérés ou pressentis non traités au niveau national.

Codification :

A : plante exotique envahissante **avérée**. Le taxon est considéré comme une plante exotique envahissante avérée ou potentielle dans les régions proches ou pressenti comme telle en région Picardie, où il est soit envahissant dans les habitats d'intérêt patrimonial ou impactant des espèces végétales menacées à l'échelle régionale ou nationale, soit impactant la santé, l'économie ou les activités humaines ;

P : plante exotique envahissante **potentielle**. Le taxon est considéré comme une plante exotique envahissante avérée ou potentielle dans les régions proches ou pressenti comme telle en région Picardie mais aucun impact significatif sur des habitats d'intérêt patrimonial, des espèces végétales menacées à l'échelle régionale ou nationale ou sur la santé, l'économie ou les activités humaines n'a jusqu'à présent été constaté ou n'est pressenti dans la région.

: lié à un statut E (cité par erreur), E? (douteux) ou ?? (hypothétique).

Non : plante ne répondant pas aux critères des 2 catégories ci-dessus.

N.B. : certains taxons exotiques considérés comme envahissants dans certaines régions voisines mais pour la plupart établis de longue date et ne présentant a priori aucun impact significatif sur

l'environnement ou les activités économiques ont été exclus de la liste régionale. Il s'agissait le plus souvent d'espèces rudérales (ex. : *Berteroa incana*, *Bunias orientalis*, *Galinsoga quadriradiata*, etc.).

Colonne 18 - Taxon critique [Crit]

Les taxons marqués d'une croix (x) dans cette colonne présentent soit des problèmes majeurs de détermination vis-à-vis de taxons proches (auxquels ils sont parfois reliés par des intermédiaires), soit une valeur taxonomique faible ou contestée (parfois inclus dans un taxon de rang supérieur). Cette liste n'est nullement exhaustive.

Colonne 19 – Commentaire [Note]

Champ libre comportant des précisions sur l'origine des données, la justification éventuelle du statut de menace (notamment le statut VU selon le critère D2) et la validité taxonomique des taxons. Le numéro entre parenthèses renvoie à un commentaire situé en fin de document.

BIBLIOGRAPHIE SOMMAIRE

N.B. - Seuls les ouvrages cités figurent dans cette bibliographie sommaire.

AESCHIMANN, D. & BURDET, H.M., 1989. - Flore de la Suisse et des territoires limitrophes. « Le nouveau Binz ». 597 p. Neuchâtel.

BONNIER, G. & LAYENS, G. de, 1894. - Tableaux synoptiques des Plantes vasculaires de la Flore de la France. 412 p. Paris.

BOREAU, A., 1857. - Flore du Centre de la France. 3ème éd., 2 vol., 1 : 356 p., 2 : 771 p., Paris.

BOULLET, V., 1998. - Adaptation des catégories et des critères de menaces de l'U.I.C.N. (1994) concernant les plantes vasculaires à l'échelle régionale. Manuscrit, CRP/CBNBl, 21 p.

BOULLET, V. (avec la coll. de M. DUQUEF et L. GAVORY), 1990. - Inventaire ZNIEFF Picardie - Synthèse générale. Région Picardie, Conservatoire des Sites Naturels de Picardie, 153 p.

BOULLET, V. (avec la collaboration de A. DESSE et de F. HENDOUX), 1998. - Raretés, protections, menaces et statuts de la flore régionale (Ptéridophytes et Spermatophytes) de Picardie. Version circulatoire 19.01.1998. Centre Régional de Phytosociologie/Conservatoire Botanique National de Bailleul (diffusion restreinte), I-XI, 1-72. Bailleul.

BOULLET, V., 1999. (avec la collaboration de A. DESSE et de F. HENDOUX) – Inventaire de la flore vasculaire du Nord-Pas-de-Calais (Ptéridophytes et Spermatophytes) : raretés, protections, menaces et statuts. Version n°2 / 25.10.1998. Bull. Soc. Bot. N. Fr., 52(1), 1-67. Bailleul.

COMITÉ DES PLANTES MENACÉES, 1983. - Liste des plantes rares, menacées et endémiques en Europe (édition 1982). Collection Sauvegarde de la Nature, 27, Comité européen pour la sauvegarde de la nature et des ressources naturelles. : 357 p. Strasbourg.

DUDMAN, A.A. & RICHARDS, A.J., 1997. - Dandelions of Great Britain and Ireland. B.S.B.I. Handbook, 9, 341 p., London.

GILLET, M. & MAGNE, J.-H., 1887. - Nouvelle flore française. 6ème éd., 782 p., Paris.

HAUGUEL, J.-C. & BOREL, N., 2006 – Plantes protégées de la région Picardie. Centre Régional de Phytosociologie agréé Conservatoire Botanique National de Bailleul. Bailleul. 122 p.

LAMARCK, J.-B. & DE CANDOLLE, A.-P., 1805-1815. - Flore française. 3ème éd., 5 vol., 1 : 588 p., 2 : 590 p., 3 : 731 p., 4 : 930 p., 5 : 660 p., Paris.

LAMBINON, J., DE LANGHE, J.-E., DELVOSALLE, L. & DUVIGNEAUD, J. (et coll.), 1993. - Nouvelle Flore de la Belgique, du Grand-Duché de Luxembourg, du Nord de la France et des Régions voisines (Ptéridophytes et Spermatophytes). 4ème éd., 1092 p., Meise.

LAMBINON, J., DE LANGHE, J.-E., DELVOSALLE, L. & DUVIGNEAUD, J. (et coll.), 1998. - Flora van België, het Groothertogdom Luxemburg, Noord-Frankrijk en de aangrenzende gebieden (Pteridofyten en Spermatofyten). 3ème éd., 1091 p., Meise.

LAMBINON, J., DELVOSALLE, L. & DUVIGNEAUD, J. (et coll.), 2004. - Nouvelle Flore de la Belgique, du Grand-Duché de Luxembourg, du Nord de la France et des Régions voisines (Ptéridophytes et Spermatophytes). 5ème éd., 1167 p., Meise.

LE MAOUT, E. & DECAISNE, J., 1855. - Flore élémentaire des jardins et des champs. 936 p., Paris.

LEVY V., KREBS, E., TOUSSAINT, B., HAUGUEL, J.-C. & WATTERLOT, A., 2012 - Liste hiérarchisée des plantes exotiques considérées comme envahissantes avérées et potentielles en Picardie. Centre régional de phytosociologie / Conservatoire botanique national de Bailleul. Union Européenne, Etat (Direction régionale de l'Environnement, de l'Aménagement et du Logement Picardie), Conseil régional de Picardie, Conseil général de l'Aisne et Conseil général de la Somme. 26 p.

MÜLLER, S. (coord.), 2004. - Plantes invasives en France. Patrimoines Naturels, 62. M.N.H.N. 168 p. Paris.

OLIVIER, L., GALLAND, J.-P. & MAURIN, H., 1995. - Livre Rouge de la flore menacée de France. Tome 1 : espèces prioritaires. Muséum National d'Histoire Naturelle / Conservatoire Botanique National de Porquerolles, Ministère de l'Environnement. 486 p. + annexes. Paris.

TOUSSAINT, B. (coord.), 2005 - Inventaire de la flore vasculaire du Nord Pas de Calais (Ptéridophytes et Spermatophytes) : raretés, protections, menaces et statuts. Version n°3a-26 / 25.10.1998. Bull. Soc. Bot. N. Fr., 58(3-4), 1-107. Bailleul.

TOUSSAINT, B., LAMBINON, J., DUPONT, F., VERLOOVE, F., PETIT, D., HENDOUX, F., MERCIER, D., HOUSSET, P., TRUANT, F. & DECOCQ, G., 2007. – Réflexions et définitions relatives aux statuts d'indigénat ou d'introduction des plantes ; application à la flore du nord-ouest de la France. Acta Bot. Gallica, 154(4) : 511-522.

UICN, 1994. - Catégories de l'UICN pour les Listes Rouges. Union Mondiale pour la Nature (UICN), 22 p.

UICN, 2001. – Catégories et critères de l'UICN pour la Liste Rouge : version 3.1. Commission de la sauvegarde des espèces de l'UICN. UICN, Gland, Suisse et Cambridge, Royaume-Uni. ii + 32 p.

UICN, 2003. – Lignes directrices pour l'application, au niveau régional, des critères de l'UICN pour la Liste Rouge. Version 3.0. Commission de la sauvegarde des espèces de l'UICN. UICN, Gland, Suisse et Cambridge, Royaume-Uni. ii + 26 p.

UICN, 2010. – Guidelines for using the IUCN Red List Categories and Criteria. Version 8.1. Prepared by the Standards and Petitions Subcommitee in march 2010. Téléchargeable sur http://intranet.iucn.org/webfiles/doc/SSC/RedList/RedListGuidelines.pdf. 85 p.

Bibliographie utilisée pour l'analyse de la flore régionale (cahier en couleur situé en fin de document)

AUVERT, S., FILOCHE, S., RAMBAUD, M., BEYLOT, A. & HENDOUX, F., 2011 – Liste rouge de la flore vasculaire d'Ile-de-France. Paris, 80 p.

BARDET, O., FEDOROFF, E., CAUSSE, G. & MORET, J., 2008 – Atlas de la flore sauvage de Bourgogne. Biotope, MNHN, Paris, 752 p.

DUSAK F. & PRAT D., [coord.], 2010 - Atlas des orchidées de France. Biotope, MNHN, 400p.

FILOCHE, S., PERRIAT, F., MORET, J. & HENDOUX, F., 2010 – Atlas de la flore sauvage de Seine-et-Marne. Librairie des musées. Deauville, 687 p.

HAUGUEL, J.-C., BEDOUET, F., LEVY, V. & VALET, J.-M., 2010 – Contribution à l'observatoire du patrimoine naturel de Picardie : listes départementales de la flore vasculaire. Tome 1 : méthodologie et analyse. Tome 2 : listes brutes. CRP/CBNBl, pour l'Etat, le Conseil régional de Picardie, le conseil général de l'Aisne, le conseil général de l'Oise et le conseil général de la Somme. Bailleul, 2 vol. 142 p.

1-Famille	2-Taxon	3-Nom français
ASPLENIACEAE	*Asplenium adiantum-nigrum* L.	Doradille noire ; Capillaire noire
ASPLENIACEAE	*Asplenium obovatum* Viv.	Doranille obovale (s.l.)
ASPLENIACEAE	*Asplenium obovatum* Viv. subsp. *billotii* (F.W. Schultz) O. Bolòs, Vigo, Masalles et Ninot	Doradille de Billot
ASPLENIACEAE	*Asplenium ruta-muraria* L.	Doradille rue-de-muraille ; Rue de muraille
ASPLENIACEAE	*Asplenium scolopendrium* L.	Scolopendre langue-de-cerf ; Scolopendre ; Langue de cerf
ASPLENIACEAE	*Asplenium septentrionale* (L.) Hoffmann	Doradille septentrionale
ASPLENIACEAE	*Asplenium trichomanes* L.	Doradille polytric (s.l.) ; Fausse capillaire
ASPLENIACEAE	*Asplenium trichomanes* L. subsp. *quadrivalens* D.E. Mey.	Doradille quadrivalente ; Fausse capillaire
WOODSIACEAE	*Athyrium filix-femina* (L.) Roth	Fougère femelle
BLECHNACEAE	*Blechnum spicant* (L.) Roth	Blechne en épi
OPHIOGLOSSACEAE	*Botrychium lunaria* (L.) Swartz	Botryche lunaire
ASPLENIACEAE	*Ceterach officinarum* Willd.	Cétérach officinal ; Cétérach
WOODSIACEAE	*Cystopteris fragilis* (L.) Bernh.	Cystoptéris fragile ; Capillaire blanche
LYCOPODIACEAE	*Diphasiastrum tristachyum* (Pursh) Holub	Lycopode petit-cyprès
DRYOPTERIDACEAE	*Dryopteris affinis* (Lowe) Fraser-Jenkins	Dryoptéris écailleux (s.l.)
DRYOPTERIDACEAE	*Dryopteris affinis* (Lowe) Fraser-Jenkins subsp. *affinis*	Dryoptéris écailleux
DRYOPTERIDACEAE	*Dryopteris affinis* (Lowe) Fraser-Jenkins subsp. *borreri* (Newman) Fraser-Jenkins	Dryoptéris de Borrer
DRYOPTERIDACEAE	*Dryopteris carthusiana* (Vill.) H.P. Fuchs	Dryoptéris des chartreux
DRYOPTERIDACEAE	*Dryopteris ×complexa* Fraser-Jenkins [*Dryopteris affinis* (Lowe) Fraser-Jenkins × *Dryopteris filix-mas* (L.) Schott]	Dryoptéris complexe
DRYOPTERIDACEAE	*Dryopteris cristata* (L.) A. Gray	Dryoptéris à crêtes
DRYOPTERIDACEAE	*Dryopteris ×deweveri* (J. Jansen) Jansen et Wachter [*Dryopteris carthusiana* (Vill.) H.P. Fuchs × *Dryopteris dilatata* (Hoffmann) A. Gray]	Dryoptéris de de Wever
DRYOPTERIDACEAE	*Dryopteris dilatata* (Hoffmann) A. Gray	Dryoptéris dilaté
DRYOPTERIDACEAE	*Dryopteris filix-mas* (L.) Schott	Fougère mâle
DRYOPTERIDACEAE	*Dryopteris ×uliginosa* (A. Braun ex Döll) O. Kuntze ex Druce [*Dryopteris carthusiana* (Vill.) H.P. Fuchs × *Dryopteris cristata* (L.) A. Gray]	Dryoptéride des fanges
EQUISETACEAE	*Equisetum arvense* L.	Prêle des champs
EQUISETACEAE	*Equisetum ×dycei* C.N. Page [*Equisetum fluviatile* L. × *Equisetum palustre* L.]	Prêle de Dyce
EQUISETACEAE	*Equisetum fluviatile* L.	Prêle des bourbiers
EQUISETACEAE	*Equisetum hyemale* L.	Prêle d'hiver
EQUISETACEAE	*Equisetum ×litorale* Kühl. ex Rupr. [*Equisetum arvense* L. × *Equisetum fluviatile* L.]	Prêle des rivages
EQUISETACEAE	*Equisetum ×moorei* Newman [*Equisetum hyemale* L. × *Equisetum ramosissimum* Desf.]	Prêle de Moore
EQUISETACEAE	*Equisetum palustre* L.	Prêle des marais
EQUISETACEAE	*Equisetum ramosissimum* Desf.	Prêle rameuse
EQUISETACEAE	*Equisetum ×rothmaleri* C. Page [*Equisetum arvense* L. × *Equisetum palustre* L.]	Prêle de Rothmaler
EQUISETACEAE	*Equisetum sylvaticum* L.	Prêle des bois
EQUISETACEAE	*Equisetum telmateia* Ehrh.	Grande prêle ; Prêle géante
EQUISETACEAE	*Equisetum variegatum* Schleich.	Prêle panachée
WOODSIACEAE	*Gymnocarpium dryopteris* (L.) Newman	Polypode du chêne
WOODSIACEAE	*Gymnocarpium robertianum* (Hoffmann) Newman	Polypode du calcaire
LYCOPODIACEAE	*Huperzia selago* (L.) Bernh. ex Schrank et C.F.P. Mart.	Lycopode sélagine
LYCOPODIACEAE	*Lycopodiella inundata* (L.) Holub	Lycopode des tourbières ; Lycopode inondé
LYCOPODIACEAE	*Lycopodium clavatum* L.	Lycopode en massue
WOODSIACEAE	*Matteuccia struthiopteris* (L.) Tod.	Fougère allemande ; Matteucie
WOODSIACEAE	*Onoclea sensibilis* L.	Onoclée sensible
OPHIOGLOSSACEAE	*Ophioglossum vulgatum* L.	Ophioglosse commun ; Langue de serpent
THELYPTERIDACEAE	*Oreopteris limbosperma* (Bellardi ex All.) Holub	Fougère des montagnes
OSMUNDACEAE	*Osmunda regalis* L.	Osmonde royale
THELYPTERIDACEAE	*Phegopteris connectilis* (Michaux) Watt	Fougère du hêtre ; Polypode du hêtre
MARSILEACEAE	*Pilularia globulifera* L.	Pilulaire à globules ; Pilulaire
POLYPODIACEAE	*Polypodium interjectum* Shivas	Polypode intermédiaire
POLYPODIACEAE	*Polypodium ×mantoniae* Rothm. [*Polypodium interjectum* Shivas × *Polypodium vulgare* L.]	Polypode de Manton
POLYPODIACEAE	*Polypodium vulgare* L.	Polypode vulgaire
DRYOPTERIDACEAE	*Polystichum aculeatum* (L.) Roth	Polystic à aiguillons
DRYOPTERIDACEAE	*Polystichum ×bicknellii* (Christ) Hahne [*Polystichum aculeatum* (L.) Roth × *Polystichum setiferum* (Forssk.) Woynar]	Polystic de Bicknell
DRYOPTERIDACEAE	*Polystichum setiferum* (Forssk.) Woynar	Polystic à soies
DENNSTAEDTIACEAE	*Pteridium aquilinum* (L.) Kuhn	Fougère aigle
THELYPTERIDACEAE	*Thelypteris palustris* Schott	Fougère des marais
PINACEAE	*Abies alba* Mill.	Sapin pectiné
PINACEAE	*Abies grandis* (Dougl. ex D. Don) Lindl.	Sapin géant
PINACEAE	*Abies nordmanniana* (Steven) Spach	Sapin de Nordmann
CUPRESSACEAE	*Chamaecyparis lawsoniana* (A. Murray) Parl.	Petit-cyprès de Lawson ; Cyprès de Lawson
CUPRESSACEAE	*×Cupressocyparis leylandii* (A.B. Jackson et Dallim.) Dallim. [*Cupressus macrocarpa* Hartw. ex Gord. × *Chamaecyparis nootkatensis* (D. Don) Spach]	Cyprès de Leyland
GINKGOACEAE	*Ginkgo biloba* L.	Ginkgo à deux lobes
CUPRESSACEAE	*Juniperus communis* L.	Genévrier commun (s.l.)
CUPRESSACEAE	*Juniperus communis* L. subsp. *communis*	Genévrier commun
PINACEAE	*Larix decidua* Mill.	Mélèze d'Europe

4-Statut	5-Rareté	6-M_Pic	7-Arg.UICN	8-M_Eur	9-M_Fr	10-Us_Cult	11-F_Cult	12-Legis_Pic	13-Pat	14-List_R	15-ZNIEFF	16- ZH	17-EEE	18-Crit	19-Note
I	R	NT	pr. D2	NE	NE	#	#		Oui	Non	Oui	Non	Non		
E?	#	#		[NE]	[LC]	#	#		#	#	Non	Non	#		(1)
E?	#	#		[NE]	[NE*]	#	#		#	#	Non	Non	#		(2)
I	C	LC		NE	NE	#	#		Non	Non	Non	Non	Non		
I	AC	LC		NE	NE	#	#		Non	Non	Non	Non	Non		
I	D	RE		NE	NE	#	#		(Oui)	(Oui)	Non	Non	Non		(3)
I	AC	LC		NE	DD	#	#		Non	Non	Non	Non	Non		
I	AC	LC		NE	NE*	#	#		Non	Non	Non	Non	Non		
I	AC	LC		NE	NE	#	#		Non	Non	Non	Non	Non		
I	R	NT	pr. A1c	NE	NE	#	#		Oui	Non	Oui	Non	Non		
I	E	CR	C2(a i)	NE	NE	#	#	R1	Oui	Oui	Oui	Non	Non		
I	RR	VU	C2(a i)	NE	NE	#	#		Oui	Oui	Oui	Non	Non		
I	E	CR	D	NE	NE	#	#		Oui	Oui	Oui	Non	Non		
I	D	RE		NE	VU	#	#	N1	(Oui)	(Oui)	Non	Non	Non		(4)
I	PC	LC		NE	NE	#	#		pp	Non	Non	Non	Non		
I	RR	DD		NE	NE	#	#		Oui	?	Oui	Non	Non		(5)
I	AR	LC		NE	NE	#	#		Oui	Non	Oui	Non	Non		
I	AC	LC		NE	NE	#	#		Non	Non	Non	Oui	Non		
??	#	#		[NE]	[NE]	#	#		#	#	Non	Non	#		
I	RR	EN	B2ab(v)	NE	VU	#	#	N1	Oui	Oui	Oui	Oui	Non		
I	R?	NA		NE	NE	#	#		Non	Non	Non	Non	Non		
I	AC	LC		NE	NE	#	#		Non	Non	Non	Oui	Non		
I	C	LC		NE	NE	#	#		Non	Non	Non	Non	Non		
I	E?	NA		NE	NE	#	#		Oui	Non	Non	Non	Non		
I	CC	LC		LC	NE	#	#		Non	Non	Non	Non	Non		
??	#	#		[NE]	[NE]	#	#		#	#	Non	Non	#		
I	AR	LC		LC	NE	#	#		Oui	Non	Oui	Oui	Non		
I(C)	R	LC		NE	NE	j	R?	R1	Oui	Non	Oui	Oui	Non		
??	#	#		[NE]	[NE]	#	#		#	#	Non	Non	#		
I	E	NA		NE	NE	#	#		Oui	Non	Non	Non	Non		(6)
I	AC	LC		LC	NE	#	#		Non	Non	Non	Oui	Non		
I	D	RE		NE	NE	#	#		(Oui)	(Oui)	Non	Non	Non		(7)
??	#	#		[NE]	[NE]	#	#		#	#	Non	Non	#		
I	RR	VU	B2ab (ii, iii, iv)	NE	NE	#	#	R1	Oui	Oui	Oui	Oui	Non		
I	PC	LC		NE	NE	#	#		Non	Non	Non	Oui	Non		
I	D	RE		NE	NE	#	#		(Oui)	(Oui)	Non	(Oui)	Non		(8)
I	E	CR	C2(a ii)	NE	NE	#	#	R1	Oui	Oui	Oui	Non	Non		
I	E	EN	C2(a ii)	NE	NE	#	#		Oui	Oui	Oui	Non	Non		
I(C)	D	RE		NE	NE	c	D		(Oui)	(Oui)	Non	Non	Non		(9)
I	E	EN	D	NE	NT	#	#	N1	Oui	Oui	Non	Oui	Non		
I	D	RE		LC	NE	#	#	H5;C0	(Oui)	(Oui)	(Oui)	Non	Non		(10)
C(S)	D	NA		[NE]	[DD]	j	R?	[N1]	Non	Non	Non	(Oui)	Non		
C(S)	E	NA		[NE]	[NE]	j	RR		Non	Non	Non	Non	Non		(11)
I	RR	VU	C2(a i)	NE	NE	#	#	R1	Oui	Oui	Oui	Oui	Non		
I	E	EN	B2ab(ii, iv)	NE	NE	#	#	R1	Oui	Oui	Oui	Oui	Non		
I(C)	RR	EN	C2(a i)	NE	NE	j	E?	R1;C0	Oui	Oui	Oui	Oui	Non		
I	E	EN	D	NE	NE	#	#		Oui	Oui	Oui	Non	Non		
I	D	RE		NT	NE	#	#	N1	(Oui)	(Oui)	Non	(Oui)	Non		(12)
I	PC	LC		NE	NE	#	#		Non	Non	Non	Non	Non		
I	RR	NA		NE	NE	#	#		Oui	Non	Non	Non	Non		
I	R	LC		NE	NE	#	#		Oui	Non	Oui	Non	Non		
I	PC	LC		NE	NE	#	#	C0	Oui	Non	Oui	Non	Non		
I	RR?	NA		NE	NE	#	#		Oui	Non	Non	Non	Non		
I	AR	LC		NE	NE	#	#	C0*	Oui	Non	Oui	Non	Non		
I	AC	LC		NE	NE	#	#		Non	Non	Non	Non	Non		
I	AR	LC		NE	NE	#	#		Oui	Non	Oui	Oui	Non		
C	#	NA		[NE]	[NE]	p	AC		Non	Non	Non	Non	Non		
C	#	NA		[NE]	[NE]	ps	R		Non	Non	Non	Non	Non		
C	#	NA		[NE]	[NE]	p	R		Non	Non	Non	Non	Non		
C	#	NA		[NE]	[NE]	pj	C?		Non	Non	Non	Non	Non		
C	#	NA		[NE]	[NE]	pj	C		Non	Non	Non	Non	Non		
C(S?)	D?	NA		[NE]	[NE]	j	RR?		Non	Non	Non	Non	Non		
I(C)	PC	LC		NE	NE	apj	AR?		Non	Non	Non	Non	Non		
I(C)	PC	LC		NE	NE	apj	AR?		Oui	Non	Oui	Non	Non		
C	#	NA		[NE]	[NE]	sp	AR		Non	Non	Non	Non	Non		

1-Famille	2-Taxon	3-Nom français
PINACEAE	*Larix kaempferi* (Lambert) Carr.	Mélèze du Japon
PINACEAE	*Larix ×marschlinsii* Coaz	Mélèze de Marschlins
PINACEAE	*Picea abies* (L.) Karst.	Épicéa commun ; Pesse
PINACEAE	*Picea pungens* Engelm.	Épicéa piquant
PINACEAE	*Picea sitchensis* (Bong.) Carr.	Épicéa de Sitka
PINACEAE	*Pinus nigra* Arnold	Pin noir (s.l.)
PINACEAE	*Pinus nigra* Arnold subsp. *laricio* Maire	Pin laricio ; Pin de Corse
PINACEAE	*Pinus nigra* Arnold subsp. *nigra*	Pin noir ; Pin noir d'Autriche
PINACEAE	*Pinus pinaster* Ait.	Pin maritime
PINACEAE	*Pinus rigida* Mill.	Pin à feuille rigides
PINACEAE	*Pinus strobus* L.	Pin de Weymouth
PINACEAE	*Pinus sylvestris* L.	Pin sylvestre
PINACEAE	*Pseudotsuga menziesii* (Mirb.) Franco	Douglas (s.l.) ; Sapin de Douglas ; Pin de l'Orégon
PINACEAE	*Pseudotsuga menziesii* (Mirb.) Franco subsp. *glaucescens* (Schwerin) P.D. Sell	Douglas glauque
PINACEAE	*Pseudotsuga menziesii* (Mirb.) Franco subsp. *menziesii*	Douglas ; Sapin de Douglas ; Pin de l'Orégon
TAXACEAE	*Taxus baccata* L.	If commun ; If
CUPRESSACEAE	*Thuja occidentalis* L.	Thuya d'Occident
CUPRESSACEAE	*Thuja plicata* Donn ex D. Don	Thuya géant
PINACEAE	*Tsuga heterophylla* (Rafin.) Sarg.	Tsuga de Californie
MALVACEAE	*Abutilon theophrasti* Med.	Abutilon de Théophraste ; Abutilon d'Avicenne
ACANTHACEAE	*Acanthus hungaricus* (Borbás) Baenitz	Acanthe de Hongrie
ACERACEAE	*Acer ×bornmuelleri* Borbás [*Acer campestre* L. × *Acer monspessulanum* L.]	Érable de Bornmüller
ACERACEAE	*Acer campestre* L.	Érable champêtre
ACERACEAE	*Acer monspessulanum* L.	Érable de Montpellier
ACERACEAE	*Acer negundo* L.	Érable négondo
ACERACEAE	*Acer opalus* Mill.	Érable obier
ACERACEAE	*Acer platanoides* L.	Érable plane
ACERACEAE	*Acer pseudoplatanus* L.	Érable sycomore ; Sycomore
ASTERACEAE	*Achillea filipendulina* Lam.	Achillée filipendule
ASTERACEAE	*Achillea millefolium* L.	Achillée millefeuille
ASTERACEAE	*Achillea nobilis* L.	Achillée noble
ASTERACEAE	*Achillea ptarmica* L.	Achillée sternutatoire ; Herbe à éternuer
ASTERACEAE	*Achillea ptarmica* L. cv. à fleurs doubles	Achillée sternutatoire (cv.) ; Herbe à éternuer
LAMIACEAE	*Acinos arvensis* (Lam.) Dandy	Calament des champs (s.l.)
LAMIACEAE	*Acinos arvensis* (Lam.) Dandy subsp. *arvensis*	Calament des champs
LAMIACEAE	*Acinos arvensis* (Lam.) Dandy subsp. *villosus* (Pers.) Soják	Calament velu
RANUNCULACEAE	*Aconitum napellus* L.	Aconit napel (s.l.)
RANUNCULACEAE	*Aconitum napellus* L. subsp. *lusitanicum* Rouy	Aconit du Portugal
RANUNCULACEAE	*Aconitum napellus* L. subsp. *napellus*	Aconit napel
RANUNCULACEAE	*Aconitum ×stoerkianum* Reichenb. [*Aconitum napellus* L. × *Aconitum variegatum* L.]	Aconit de Stoerck
ARACEAE	*Acorus calamus* L.	Acore odorant
RANUNCULACEAE	*Actaea spicata* L.	Actée en épi
RANUNCULACEAE	*Adonis aestivalis* L.	Adonis d'été
RANUNCULACEAE	*Adonis annua* L.	Adonis d'automne ; Goutte-de-sang
RANUNCULACEAE	*Adonis flammea* Jacq.	Adonis couleur de feu
ADOXACEAE	*Adoxa moschatellina* L.	Adoxe musquée ; Moscatelle ; Moscatelline
POACEAE	*Aegilops geniculata* Roth	Égilope ovale
POACEAE	*Aegilops triuncialis* L.	Égilope allongé
APIACEAE	*Aegopodium podagraria* L.	Podagraire ; Herbe aux goutteux
POACEAE	*Aeluropus littoralis* (Gouan) Parl.	Élurope du littoral
HIPPOCASTANACEAE	*Aesculus hippocastanum* L.	Marronnier d'Inde
BRASSICACEAE	*Aethionema saxatile* (L.) R. Brown	Aéthionème des rochers
APIACEAE	*Aethusa cynapium* L.	Petite ciguë ; Ciguë des jardins
APIACEAE	*Aethusa cynapium* L. var. *cynapium*	Petite ciguë (var.)
APIACEAE	*Aethusa cynapium* L. var. *gigantea* Lej.	Petite ciguë (var.)
ROSACEAE	*Agrimonia eupatoria* L.	Aigremoine eupatoire
ROSACEAE	*Agrimonia procera* Wallr.	Aigremoine odorante
CARYOPHYLLACEAE	*Agrostemma githago* L.	Nielle des blés
POACEAE	*Agrostis canina* L.	Agrostide des chiens
POACEAE	*Agrostis capillaris* L.	Agrostide capillaire
POACEAE	*Agrostis castellana* Boiss. et Reut.	Agrostide de Castille
POACEAE	*Agrostis ×fouilladeana* Lambinon et Verloove [*Agrostis capillaris* L. × *Agrostis castellana* Boiss. et Reut.]	Agrostide de Fouillade
POACEAE	*Agrostis gigantea* Roth	Agrostide géante
POACEAE	*Agrostis ×gigantifera* Portal [*Agrostis gigantea* Roth × *Agrostis stolonifera* L.]	Agrostide géantifère
POACEAE	*Agrostis ×murbeckii* Fouillade [*Agrostis capillaris* L. × *Agrostis stolonifera* L.]	Agrostide de Murbeck
POACEAE	*Agrostis stolonifera* L.	Agrostide stolonifère
POACEAE	*Agrostis stolonifera* L. var. *marina* (S.F. Gray) Kerguélen	Agrostide stolonifère (var.)
POACEAE	*Agrostis stolonifera* L. var. *pseudopungens* (Lange) Kerguélen	Agrostide stolonifère (var.)
POACEAE	*Agrostis stolonifera* L. var. *stolonifera*	Agrostide stolonifère (var.)
POACEAE	*Agrostis vinealis* Schreb.	Agrostide des sables (s.l.)
POACEAE	*Agrostis vinealis* Schreb. subsp. *ericetorum* (Préaubert et Bouvet) Valdés et H. Scholz	Agrostide des bruyères
POACEAE	*Agrostis vinealis* Schreb. subsp. *vinealis*	Agrostide des sables

4-Statut	5-Rareté	6-M_Pic	7-Arg.UICN	8-M_Eur	9-M_Fr	10-Us_Cult	11-F_Cult	12-Legis_Pic	13-Pat	14-List_R	15-ZNIEFF	16- ZH	17-EEE	18-Crit	19-Note
C	#	NA		[NE]	[NE]	sp	?		Non	Non	Non	Non	Non		
C	#	NA		[NE]	[NE]	sp	?		Non	Non	Non	Non	Non		
C(S)	AR	NA		[NE]	[NE]	spj	AC		Non	Non	Non	Non	Non		
C	#	NA		[NE]	[NE]	pj	?		Non	Non	Non	Non	Non		
C	#	NA		[NE]	[NE]	spj	R		Non	Non	Non	Non	Non		
C(NS)	AR	NA		[NE]	[NE]	spj	AC		Non	Non	Non	Non	Non		
C(NS)	E	NA		[NE]	[NE]	spj	R?		Non	Non	Non	Non	Non		
C(NS)	AR	NA		[NE]	[NE]	spj	AC		Non	Non	Non	Non	Non		
C(NS)	RR	NA		[NE]	[NE]	spj	R		Non	Non	Non	Non	Non		
C(S?)	E?	NA		[NE]	[NE]	s	E?		Non	Non	Non	Non	Non		
C	#	NA		[NE]	[NE]	sj	RR		Non	Non	Non	Non	Non		
C(NS)	PC	NA		[NE]	[NE]	spj	AC		Non	Non	Non	Non	Non		
C	#	NA		[NE]	[NE]	spj	PC		Non	Non	Non	Non	Non		
??	#	#		[NE]	[NE]	#	#		#	#	Non	Non	#		
??	#	#		[NE]	[NE]	#	#		#	#	Non	Non	#		
C(NS)	AR	NA		[NE]	[NE]	pj	C	[C0]	Oui	Non	Oui	Non	Non		
C?(A?)	E?	NA		[NE]	[NE]	j	E?		Non	Non	Non	Non	Non		
C	#	NA		[NE]	[NE]	pj	AR?		Non	Non	Non	Non	Non		
C	#	NA		[NE]	[NE]	sj	?		Non	Non	Non	Non	Non		
A	E	NA		[NE]	[NE]	#	#		Non	Non	Non	Non	Non		
C(S)	#	NA		[NE]	[NE]	j	?		Non	Non	Non	Non	Non		
N	E	NA		[NE]	[NE]	#	#		Non	Non	Non	Non	Non		
I(NSC)	C	LC		NE	NE	pj	?		Non	Non	Non	Non	Non		
N	E	NA		[NE]	[NE]	#	#		Non	Non	Non	Non	Non		(13)
N(C)	RR	NA		[NE]	[NE]	pj	E?		Non	Non	Non	Non	A		(14)
C(S?)	E?	NA		[NE]	[NE]	j	E?		Non	Non	Non	Non	Non		
I?(NSC)	AC	LC		NE	NE	spj	RR		Non	Non	Non	Non	Non		
I?(NSC)	CC	LC		NE	NE	spj	AR?		Non	Non	Non	Non	Non		
C(S)	D?	NA		[NE]	[NE]	j	?		Non	Non	Non	Non	Non		
I(C)	CC	LC		NE	NE	p	PC?		Non	Non	Non	Non	Non		
N	D?	NA		[NE]	[NE]	#	#		Non	Non	Non	Non	Non		(15)
I	AR	NT	pr. A3c	NE	NE	#	#		Oui	Non	Oui	Oui	Non		
C(S)	E	NA		[NE]	[NE]	j	?		Non	Non	Non	Oui	Non		
I	AR	NT	pr. A2c	NE	NE	#	#		Oui	Non	Oui	Non	Non		
I	AR	NT	pr. A2c	NE	NE	#	#		Oui	Non	Non	Non	Non		
E?	#	#		[NE]	[NE]	#	#		#	#	Non	Non	#		(16)
C(IN)	RR {RR,?}	VU	B2ab(iii)	[NE]	VU	j	?	R1p;C0	pp	pp	pp	Oui	Non		
I	RR	VU	B2ab(iii)	NE	DD	#	#	R1;C0*	Oui	Oui	Oui	Oui	Non		
C(N)	?	NA		[NE]	[NE*]	j	?	[C0*]	Non	Non	Non	Oui	Non		
C(N)	?	NA		[NE]	[NE]	j	?		Non	Non	Non	Non	Non		
N	E	NA		[NE]	[NE]	#	#		Oui	Non	Oui	Oui	Non		
I	RR	VU	B2ab(ii, iv)	NE	NE	#	#		Oui	Oui	Oui	Non	Non		
I	E	CR	C2(a i)	NE	NE	#	#		Oui	Oui	Non	Non	Non		
I	E	CR	B2ab(iii, iv)	NE	NE	#	#		Oui	Oui	Non	Non	Non		
I	D	RE		NE	NE	#	#		(Oui)	(Oui)	Non	Non	Non		
I	AC	LC		NE	NE	#	#		Non	Non	Non	Non	Non		
A	D	NA		[LC]	[NE]	#	#		Non	Non	Non	Non	Non		
E	#	#		[LC]	[NE]	#	#		#	#	Non	Non	#		(17)
I(NSC)	AC	LC		NE	NE	d	E?		Non	Non	Non	Non	Non		
A	?	NA		[NE]	[NE]	#	#		Non	Non	Non	Oui	Non		
C(S)	AC	NA		[NE]	[NE]	pj	C		Non	Non	Non	Non	Non		
??	#	#		[NE]	[VU]	#	#		#	#	Non	Non	#		
I	C	LC		NE	NE	#	#		Non	Non	Non	Non	Non		
I	C	LC		NE	NE	#	#		Non	Non	Non	Non	Non		
I	RR?	DD		NE	NE	#	#		Oui	?	Non	Non	Non		(18)
I	C	LC		NE	NE	#	#		Non	Non	Non	Non	Non		
I	AR	LC		NE	NE	#	#		Oui	Non	Oui	Non	Non		
I(SC)	D	RE		NE	NE	j	AR?		(Oui)	(Oui)	Non	Non	Non		
I	AR	LC		LC	NE	#	#		Non	Non	Non	Oui	Non		
I	AC	LC		NE	NE	#	#		Non	Non	Non	Non	Non		
??	#	#		[NE]	[NE]	#	#		#	#	Non	Non	#		
C(NS)	E?	NA		[NE]	[NE]	pj	?		Non	Non	Non	Non	Non		
I	PC	LC		NE	NE	#	#		Non	Non	Non	Oui	Non		
??	#	#		[NE]	[NE]	#	#		#	#	Non	Non	#		
I	?	NA		NE	NE	#	#		Non	Non	Non	Non	Non		
I	CC	LC		LC	NE	#	#		Non	Non	Non	Oui	Non		
I	RR?	DD		NE*	NE	#	#		Oui	?	Non	Oui	Non	x	
I	E?	DD		NE*	NE	#	#		Oui	?	Non	Oui	Non	x	
I	CC	LC		NE*	NE	#	#		Non	Non	Non	Oui	Non	x	
I	E?	DD		NE	NE	#	#		Oui	?	Non	Non	Non		
I	E?	DD		NE	NE	#	#		Oui	?	Non	Non	Non		(19)
I	E?	DD		NE	NE	#	#		Oui	?	Oui	Non	Non		

1-Famille	2-Taxon	3-Nom français
SIMAROUBACEAE	*Ailanthus altissima* (Mill.) Swingle	Ailante glanduleux
POACEAE	*Aira caryophyllea* L.	Canche caryophyllée (s.l.)
POACEAE	*Aira caryophyllea* L. subsp. *caryophyllea*	Canche caryophyllée
POACEAE	*Aira caryophyllea* L. subsp. *multiculmis* (Dum.) Bonnier et Layens	Canche à tiges nombreuses
POACEAE	*Aira praecox* L.	Canche printanière
LAMIACEAE	*Ajuga chamaepitys* (L.) Schreb.	Bugle petit-pin
LAMIACEAE	*Ajuga genevensis* L.	Bugle de Genève
LAMIACEAE	*Ajuga ×hybrida* A. Kerner [*Ajuga genevensis* L. × *Ajuga reptans* L.]	Bugle hybride
LAMIACEAE	*Ajuga pyramidalis* L.	Bugle pyramidale
LAMIACEAE	*Ajuga reptans* L.	Bugle rampante
MALVACEAE	*Alcea rosea* L.	Rose trémière
ROSACEAE	*Alchemilla filicaulis* Buser	Alchémille à tige filiforme (s.l.)
ROSACEAE	*Alchemilla filicaulis* Buser subsp. *filicaulis*	Alchémille à tige filiforme
ROSACEAE	*Alchemilla filicaulis* Buser subsp. *vestita* (Buser) Bradsh.	Alchémille velue
ROSACEAE	*Alchemilla glabra* Neygenf.	Alchémille glabre
ROSACEAE	*Alchemilla glaucescens* Wallr.	Alchémille glauque
ROSACEAE	*Alchemilla mollis* (Buser) Rothm.	Alchémille molle
ROSACEAE	*Alchemilla vulgaris* L.	Alchémille à lobes aigus
ROSACEAE	*Alchemilla xanthochlora* Rothm.	Alchémille vert jaunâtre
ALISMATACEAE	*Alisma gramineum* Lej.	Plantain d'eau à feuilles de graminée
ALISMATACEAE	*Alisma lanceolatum* With.	Plantain-d'eau lancéolé
ALISMATACEAE	*Alisma plantago-aquatica* L.	Plantain-d'eau commun
BRASSICACEAE	*Alliaria petiolata* (Bieb.) Cavara et Grande	Alliaire
ALLIACEAE	*Allium carinatum* L.	Ail caréné
ALLIACEAE	*Allium cepa* L.	Oignon ; Échalotte
ALLIACEAE	*Allium fistulosum* L.	Ciboule
ALLIACEAE	*Allium flavum* L.	Ail jaune
ALLIACEAE	*Allium oleraceum* L.	Ail maraîcher ; Ail des jardins
ALLIACEAE	*Allium porrum* L.	Poireau
ALLIACEAE	*Allium sativum* L.	Ail cultivé (s.l.)
ALLIACEAE	*Allium sativum* L. subsp. *sativum*	Ail cultivé
ALLIACEAE	*Allium schoenoprasum* L.	Ciboulette
ALLIACEAE	*Allium scorodoprasum* L.	Ail rocambole ; Rocambole
ALLIACEAE	*Allium sphaerocephalon* L.	Ail à tête ronde
ALLIACEAE	*Allium ursinum* L.	Ail des ours
ALLIACEAE	*Allium vineale* L.	Ail des vignes
BETULACEAE	*Alnus cordata* (Loisel.) Duby	Aulne cordé
BETULACEAE	*Alnus glutinosa* (L.) Gaertn.	Aulne glutineux
BETULACEAE	*Alnus incana* (L.) Moench	Aulne blanc
POACEAE	*Alopecurus aequalis* Sobol.	Vulpin fauve
POACEAE	*Alopecurus ×brachystylus* Peterm. [*Alopecurus geniculatus* L. × *Alopecurus pratensis* L.]	Vulpin à style court
POACEAE	*Alopecurus bulbosus* Gouan	Vulpin bulbeux
POACEAE	*Alopecurus geniculatus* L.	Vulpin genouillé
POACEAE	*Alopecurus myosuroides* Huds.	Vulpin des champs
POACEAE	*Alopecurus pratensis* L.	Vulpin des prés
POACEAE	*Alopecurus rendlei* Eig	Vulpin utriculé
MALVACEAE	*Althaea hirsuta* L.	Guimauve hérissée
MALVACEAE	*Althaea officinalis* L.	Guimauve officinale ; Guimauve
BRASSICACEAE	*Alyssum alyssoides* (L.) L.	Alysson calicinal
BRASSICACEAE	*Alyssum montanum* L.	Alysson des montagnes
BRASSICACEAE	*Alyssum saxatile* L.	Alysson des rochers ; Corbeille d'or
AMARANTHACEAE	*Amaranthus albus* L.	Amarante blanche
AMARANTHACEAE	*Amaranthus blitoides* S. Watson	Amarante à feuilles marginées
AMARANTHACEAE	*Amaranthus blitum* L.	Amarante livide (s.l.)
AMARANTHACEAE	*Amaranthus blitum* L. subsp. *blitum*	Amarante livide
AMARANTHACEAE	*Amaranthus blitum* L. subsp. *blitum* var. *blitum*	Amarante livide (var.)
AMARANTHACEAE	*Amaranthus blitum* L. subsp. *blitum* var. *oleraceus* (L.) Hook. f.	Amarante livide (var.)
AMARANTHACEAE	*Amaranthus blitum* L. subsp. *emarginatus* (Moq. ex Uline et Bray) Carretero, Muñoz Garmendia et Pedrol	Amarante à feuilles émarginées
AMARANTHACEAE	*Amaranthus caudatus* L.	Amarante queue-de-renard ; Queue-de-renard
AMARANTHACEAE	*Amaranthus deflexus* L.	Amarante couchée
AMARANTHACEAE	*Amaranthus dinteri* Schinz	Amarante de Dinter
AMARANTHACEAE	*Amaranthus dinteri* Schinz var. *uncinatus* Thell.	Amarante de Dinter (var.)
AMARANTHACEAE	*Amaranthus graecizans* L.	Amaranthe africaine (s.l.)
AMARANTHACEAE	*Amaranthus graecizans* L. subsp. *sylvestris* (Vill.) Brenan	Amarante sauvage
AMARANTHACEAE	*Amaranthus hybridus* L.	Amarante hybride (s.l.)
AMARANTHACEAE	*Amaranthus hybridus* L. subsp. *bouchonii* (Thell.) O. Bolòs et Vigo	Amarante de Bouchon
AMARANTHACEAE	*Amaranthus hybridus* L. subsp. *cruentus* (L.) Thell.	Amarante rouge
AMARANTHACEAE	*Amaranthus hybridus* L. subsp. *hybridus*	Amarante hybride
AMARANTHACEAE	*Amaranthus hybridus* L. subsp. *hybridus* var. *erythrostachys* Moq.	Amarante hybride (var.)
AMARANTHACEAE	*Amaranthus hybridus* L. subsp. *hybridus* var. *hybridus*	Amarante hybride (var.)
AMARANTHACEAE	*Amaranthus hybridus* L. subsp. *hybridus* var. *patulus* (Bertol.) Thell.	Amarante hybride (var.)
AMARANTHACEAE	*Amaranthus hybridus* L. subsp. *hybridus* var. *pseudoretroflexus* (Thell.) Carretero	Amarante hybride (var.)
AMARANTHACEAE	*Amaranthus retroflexus* L.	Amarante réfléchie
AMARANTHACEAE	*Amaranthus viridis* L.	Amarante gracile
ASTERACEAE	*Ambrosia artemisiifolia* L.	Ambroisie annuelle
ASTERACEAE	*Ambrosia coronopifolia* Torr. et A. Gray	Ambroisie vivace

4-Statut	5-Rareté	6-M_Pic	7-Arg.UICN	8-M_Eur	9-M_Fr	10-Us_Cult	11-F_Cult	12-Legis_Pic	13-Pat	14-List_R	15-ZNIEFF	16- ZH	17-EEE	18-Crit	19-Note
NC(S)	AR	NA		[NE]	[NE]	pj	?		Non	Non	Non	Non	A		
I	RR	NT	pr. A2c	NE	NE	#	#		Oui	Non	Non	Non	Non		
I	RR	NT	pr. A2c	NE	NE	#	#		Oui	Non	Non	Non	Non		
A	E?	NA		[NE]	[NE]	#	#		Oui	Non	Oui	Non	Non		
I	R	LC		NE	NE	#	#		Oui	Non	Oui	Non	Non		
I	R	NT	pr. A2c	NE	NE	#	#		Oui	Non	Oui	Non	Non		
I	AR	LC		NE	NE	#	#		Oui	Non	Oui	Non	Non		
I	E	NA		NE	NE	#	#		Oui	Non	Non	Non	Non		
I	D	RE		NE	NE	#	#		(Oui)	(Oui)	Non	Non	Non		
I	C	LC		NE	NE	j	R?		Non	Non	Non	Non	Non		
C(S)	RR?	NA		[NE]	[NE]	j	?		Non	Non	Non	Non	Non		
I	D	RE		NE	NE	#	#		(Oui)	(Oui)	Non	Non	Non		
??	#	#		[NE]	[NE]	#	#		#	#	[Oui]	Non	#	x	
??	#	#		[NE]	[NE]	#	#		#	#	[Oui]	Non	#	x	
I	D	RE		NE	NE	#	#		(Oui)	(Oui)	Non	Non	Non		
I	E	CR	B2ab (iii,iv,v)	NE	NE	#	#	R1	Oui	Oui	Oui	Non	Non		
C(S)	E	NA		[NE]	[NE]	j	C		Non	Non	Non	Non	Non		
E	#	#		[NE]	[NE]	#	#		#	#	Non	Non	#		
I	R	NT	pr. B2b(iii)	NE	NE	#	#		Oui	Non	Oui	Non	Non		
I	E	CR	B2ab(ii,iii,v)	LC	NE	#	#	N2	Oui	Oui	Oui	Oui	Non		
I	R	NT	pr. D2	LC	NE	#	#		Oui	Non	Oui	Oui	Non		
I	PC	LC		LC	NE	#	#		Non	Non	Non	Oui	Non		
I	C	LC		NE	NE	#	#		Non	Non	Non	Non	Non		
I?	D	RE		LC	NE	#	#		(Oui)	(Oui)	Non	Non	Non		(20)
C(S)	?	NA		[NE]	[NE]	a	CC		Non	Non	Non	Non	Non		
C	#	NA		[NE]	[NE]	a	R		Non	Non	Non	Non	Non		
N	D	NA		[LC]	[NE]	#	#		Non	Non	Non	Non	Non		(21)
I	R	LC		LC	NE	#	#		Oui	Non	Oui	Non	Non		
C(S)	?	NA		[NE]	[NE]	a	CC		Non	Non	Non	Non	Non		
C(S)	?	NA		[NE]	[NE]	a	CC		Non	Non	Non	Non	Non		
C(S)	?	NA		[NE]	[NE]	a	CC		Non	Non	Non	Non	Non		
C(NS)	?	NA		[LC]	[NE]	a	C		Non	Non	Non	Non	Non		
I?(NC)	E	DD		LC	NE	a	?		Oui	?	Oui	Non	Non		(22)
I	E	CR	B2ab(ii)	LC	NE	#	#		Oui	Oui	Oui	Non	Non		
I	AR	LC		LC	NE	#	#		Oui	Non	Oui	Non	Non		
I	PC	LC		LC	NE	#	#		Non	Non	Non	Non	Non		
C	#	NA		[NE]	[NE]	p	?		Non	Non	Non	[Oui]	Non		
I(NSC)	C	LC		NE	NE	s	R?		Non	Non	Non	Oui	Non		
C(SN)	R	NA		[NE]	[NE]	sp	R?		Non	Non	Non	Oui	Non		
I	RR	VU	D2	LC	NE	#	#		Oui	Oui	Oui	Oui	Non		(23)
??	#	#		[NE]	[NE]	#	#		#	#	Non	Non	#		
I	E	CR	B2ab(iii)	NE	NE	#	#		Oui	Oui	Non	Oui	Non		
I	PC	LC		LC	NE	#	#		Non	Non	Non	Oui	Non		
I	C	LC		NE	NE	#	#		Non	Non	Non	Non	Non		
I	AC	LC		LC	NE	#	#		Non	Non	Non	Non	Non		
I?	E	DD		NE	NE	#	#		Oui	?	Non	Non	Non		(24)
I	RR	NT	pr. D2	NE	NE	#	#		Oui	Non	Non	Non	Non		
I(SC)	AR	LC		NE	NE	j	R?		Oui	Non	Oui	Oui	Non		
I	R	NT	pr. D2	NE	NE	#	#		Oui	Non	Oui	Non	Non		
I	D	RE		NE	NE	#	#		(Oui)	(Oui)	Non	Non	Non		(25)
C(S)	?	NA		[NE]	[NE]	j	C		Non	Non	Non	Non	Non		
N	RR	NA		[NE]	[NE]	#	#		Non	Non	Non	Non	Non		
N?A	RR	NA		[NE]	[NE]	#	#		Non	Non	Non	Non	Non		
Z	AR	NA		[NE]	[NE]	#	#		Non	Non	Non	Non	Non		
Z	AR	NA		[NE]	[NE]	#	#		Non	Non	Non	Non	Non		
Z	RR	NA		[NE]	[NE]	#	#		Non	Non	Non	Non	Non		
Z	AR	NA		[NE]	[NE]	#	#		Non	Non	Non	Non	Non		
A	RR	NA		[NE]	[NE]	#	#		Non	Non	Non	Non	Non		
C(S)	?	NA		[NE]	[NE]	j	PC		Non	Non	Non	Non	Non		
N(A)	RR	NA		[NE]	[NE]	#	#		Non	Non	Non	Non	Non		
A	D	NA		[NE]	[NE]	#	#		Non	Non	Non	Non	Non		(26)
A	D	NA		[NE]	[NE]	#	#		Non	Non	Non	Non	Non		(27)
A	D	NA		[NE]	[NE]	#	#		Non	Non	Non	Non	Non		(28)
A	D	NA		[NE]	[NE]	#	#		Non	Non	Non	Non	Non		(29)
ZA	AC	NA		[NE]	[NE]	#	#		Non	Non	Non	Non	Non		
Z	AR	NA		[NE]	[NE]	#	#		Non	Non	Non	Non	Non	x	
A	E?	NA		[NE]	[NE]	#	#		Non	Non	Non	Non	Non		
A(NC)	AC	NA		[NE]	[NE]	j	R?		Non	Non	Non	Non	Non	x	
A(C)	E?	NA		[NE]	[NE]	j	R?		Non	Non	Non	Non	Non	x	
A(N)	AC	NA		[NE]	[NE]	#	#		Non	Non	Non	Non	Non	x	
??	#	#		[NE]	[NE]	#	#		#	#	Non	Non	#	x	
A	E?	NA		[NE]	[NE]	#	#		Non	Non	Non	Non	Non	x	
Z	AC	NA		[NE]	[NE]	#	#		Non	Non	Non	Non	Non		
A	D	NA		[NE]	[NE]	#	#		Non	Non	Non	Non	Non		(30)
A	E	NA		[NE]	[NE]	#	#		Non	Non	Non	Non	A		(31)
A	E	NA		[NE]	[NE]	#	#		Non	Non	Non	Non	Non		(32)

1-Famille	2-Taxon	3-Nom français
ASTERACEAE	*Ambrosia trifida* L.	Ambroisie géante
MALACEAE	*Amelanchier ovalis* Med.	Amélanchier commun
MALACEAE	*Amelanchier ovalis* Med. subsp. *embergeri* Favarger et Stearn	Amélanchier d'Emberger
APIACEAE	*Ammi majus* L.	Grand ammi
APIACEAE	*Ammi visnaga* (L.) Lam.	Ammi visnage ; Herbe aux cure-dents
POACEAE	*Ammophila arenaria* (L.) Link	Oyat
BORAGINACEAE	*Amsinckia calycina* (Moris) Chater	Amsinckie velue
ORCHIDACEAE	*Anacamptis pyramidalis* (L.) L.C.M. Rich.	Orchis pyramidal
ASTERACEAE	*Anacyclus valentinus* L.	Anacycle de Valence
PRIMULACEAE	*Anagallis arvensis* L.	Mouron rouge (s.l.)
PRIMULACEAE	*Anagallis arvensis* L. subsp. *arvensis*	Mouron rouge
PRIMULACEAE	*Anagallis arvensis* L. subsp. *foemina* (Mill.) Schinz et Thell.	Mouron bleu
PRIMULACEAE	*Anagallis tenella* (L.) L.	Mouron délicat
ASTERACEAE	*Anaphalis margaritacea* (L.) Benth.	Anaphale perlée ; Immortelle blanche
BORAGINACEAE	*Anchusa arvensis* (L.) Bieb.	Buglosse des champs ; Lycopside
BORAGINACEAE	*Anchusa azurea* Mill.	Buglosse d'Italie
BORAGINACEAE	*Anchusa officinalis* L.	Buglosse officinale (s.l.)
BORAGINACEAE	*Anchusa officinalis* L. subsp. *officinalis*	Buglosse officinale
BORAGINACEAE	*Anchusa officinalis* L. subsp. *procera* (Besser) Lambinon	Buglosse allongée
ERICACEAE	*Andromeda polifolia* L.	Andromède à feuilles de polium ; Andromède
PRIMULACEAE	*Androsace maxima* L.	Androsace des champs
ASTERACEAE	*Andryala integrifolia* L.	Andryale à feuilles entières
RANUNCULACEAE	*Anemone nemorosa* L.	Anémone des bois ; Anémone sylvie
RANUNCULACEAE	*Anemone ranunculoides* L.	Anémone fausse-renoncule
RANUNCULACEAE	*Anemone sylvestris* L.	Anémone sauvage
RANUNCULACEAE	*Anemone trifolia* L.	Anémone à trois feuilles
APIACEAE	*Anethum graveolens* L.	Aneth ; Fenouil bâtard
APIACEAE	*Angelica archangelica* L.	Angélique vraie (s.l.) ; Archangélique
APIACEAE	*Angelica archangelica* L. subsp. *archangelica*	Angélique vraie ; Archangélique
APIACEAE	*Angelica sylvestris* L.	Angélique sauvage
APIACEAE	*Angelica sylvestris* L. var. *sylvestris*	Angélique sauvage (var.)
ASTERACEAE	*Antennaria dioica* (L.) Gaertn.	Pied de chat dioïque
ASTERACEAE	*Anthemis arvensis* L.	Camomille des champs ; Fausse camomille
ASTERACEAE	*Anthemis cotula* L.	Camomille fétide
ASTERACEAE	*Anthemis mixta* L.	Camomille mixte
ASTERACEAE	*Anthemis nobilis* L.	Camomille romaine
ASTERACEAE	*Anthemis tinctoria* L.	Camomille des teinturiers
LILIACEAE	*Anthericum liliago* L.	Phalangère fleur-de-lis
LILIACEAE	*Anthericum ramosum* L.	Phalangère rameuse ; Herbe à l'araignée
POACEAE	*Anthoxanthum aristatum* Boiss.	Flouve aristée
POACEAE	*Anthoxanthum odoratum* L.	Flouve odorante
APIACEAE	*Anthriscus caucalis* Bieb.	Anthrisque des dunes ; Cerfeuil des fous
APIACEAE	*Anthriscus cerefolium* (L.) Hoffmann	Cerfeuil cultivé
APIACEAE	*Anthriscus sylvestris* (L.) Hoffmann	Anthrisque sauvage
FABACEAE	*Anthyllis vulneraria* L.	Anthyllide vulnéraire (s.l.) ; Vulnéraire
FABACEAE	*Anthyllis vulneraria* L. subsp. *carpatica* (Pant.) Nyman	Anthyllide des Carpathes
FABACEAE	*Anthyllis vulneraria* L. subsp. *iberica* (W. Beck.) Jalas ex Cullen	Anthyllide ibérique
FABACEAE	*Anthyllis vulneraria* L. subsp. *pseudovulneraria* (Sagorski) J. Duvigneaud	Anthyllide fausse-vulnéraire
FABACEAE	*Anthyllis vulneraria* L. subsp. *vulneraria*	Anthyllide vulnéraire
FABACEAE	*Anthyllis vulneraria* L. subsp. *vulneraria* var. *langei* Jalás	Anthyllide vulnéraire (var.)
FABACEAE	*Anthyllis vulneraria* L. subsp. *vulneraria* var. *vulneraria*	Anthyllide vulnéraire (var.)
SCROPHULARIACEAE	*Antirrhinum majus* L.	Gueule-de-loup ; Muflier à grandes fleurs
POACEAE	*Apera interrupta* (L.) Beauv.	Apère interrompue
POACEAE	*Apera spica-venti* (L.) Beauv.	Jouet du vent
ROSACEAE	*Aphanes arvensis* L.	Alchémille des champs
ROSACEAE	*Aphanes australis* Rydb.	Alchémille à petits fruits
APIACEAE	*Apium graveolens* L.	Céleri
APIACEAE	*Apium graveolens* L. var. *dulce* (Mill.) DC.	Céleri vert
APIACEAE	*Apium graveolens* L. var. *graveolens*	Céleri sauvage
APIACEAE	*Apium graveolens* L. var. *rapaceum* (Mill.) DC	Céleri rave
APIACEAE	*Apium inundatum* (L.) Reichenb. f.	Ache inondée
APIACEAE	*Apium ×longipedunculatum* (F.W. Schultz) Rothm. [*Apium nodiflorum* (L.) Lag. × *Apium repens* (Jacq.) Lag.]	Ache à long pédoncule
APIACEAE	*Apium nodiflorum* (L.) Lag.	Ache faux-cresson ; Faux cresson
APIACEAE	*Apium nodiflorum* (L.) Lag. var. *nodiflorum*	Ache faux-cresson (var.) ; Faux cresson
APIACEAE	*Apium nodiflorum* (L.) Lag. var. *ochreatum* (DC.) Bab.	Ache faux-cresson (var.) ; Faux cresson
APIACEAE	*Apium repens* (Jacq.) Lag.	Ache rampante
RANUNCULACEAE	*Aquilegia vulgaris* L.	Ancolie commune
BRASSICACEAE	*Arabidopsis thaliana* (L.) Heynh.	Arabette de Thalius
BRASSICACEAE	*Arabis alpina* L.	Arabette des Alpes (s.l.)
BRASSICACEAE	*Arabis alpina* L. subsp. *caucasica* (Willd. ex Schlecht.) Briq.	Arabette du Caucase
BRASSICACEAE	*Arabis glabra* (L.) Bernh.	Arabette glabre
BRASSICACEAE	*Arabis hirsuta* (L.) Scop.	Arabette hérissée (s.l.)
BRASSICACEAE	*Arabis hirsuta* (L.) Scop. subsp. *gerardii* Hartm. f.	Arabette de Gérard
BRASSICACEAE	*Arabis hirsuta* (L.) Scop. subsp. *hirsuta*	Arabette hérissée
BRASSICACEAE	*Arabis hirsuta* (L.) Scop. subsp. *sagittata* (Bertol.) Nyman	Arabette sagittée
BRASSICACEAE	*Arabis pauciflora* (Grimm) Garcke	Arabette pauciflore
BRASSICACEAE	*Arabis turrita* L.	Arabette tourette

4-Statut	5-Rareté	6-M_Pic	7-Arg.UICN	8-M_Eur	9-M_Fr	10-Us_Cult	11-F_Cult	12-Legis_Pic	13-Pat	14-List_R	15-ZNIEFF	16- ZH	17-EEE	18-Crit	19-Note
A	D	NA		[NE]	[NE]	#	#		Non	Non	Non	Non	Non		(33)
S?	D	NA		[NE]	[NE]	#	#		Non	Non	Non	Non	Non		(34)
S?	D	NA		[NE]	[NE]	#	#		Non	Non	Non	Non	Non		
Z	AR	NA		[NE]	[NE]	#	#		Non	Non	Non	Non	Non		
A	E?	NA		[NE]	[NT]	#	#		Non	Non	Non	Non	Non		
I(NC)	RR	LC		NE	NE	p	RR?		Oui	Non	Oui	Non	Non		
A	D	NA		[NE]	[NE]	#	#		Non	Non	Non	Non	Non		(35)
I	AR	LC		LC	LC	#	#	A2<>6;C(1)	Oui	Non	Oui	Non	Non		
A	D	NA		[NE]	[DD]	#	#		Non	Non	Non	Non	Non		(36)
I	C	LC		NE	NE	#	#		Non	Non	Non	Non	Non		
I	C	LC		NE	NE	#	#		Non	Non	Non	Non	Non		
I	AR	LC		NE	NE	#	#		Non	Non	Non	Non	Non		
I	R	NT	pr. A2c	NE	NE	#	#	R1	Oui	Non	Oui	Oui	Non		
C(S)	D	NA		[NE]	[NE]	j	AR		Non	Non	Non	Non	Non		(37)
I	PC	LC		NE	NE	#	#		Non	Non	Non	Non	Non		
C(AS)	E?	NA		[NE]	[NE]	j	R?		Non	Non	Non	Non	Non		(38)
A	E	NA		[NE]	[NE]	#	#		Non	Non	Non	Non	Non		
A	D	NA		[NE]	[NE]	#	#		Non	Non	Non	Non	Non		(39)
??	#	#		[NE]	[NE]	#	#		#	#	Non	Non	#		
I(N)	E	EN	D	NE	NE	#	#	N1	Oui	Oui	Non	Oui	Non		
I	D	RE		NE	NE	#	#		(Oui)	(Oui)	Non	Non	Non		(40)
A	E	NA		[NE]	[NE]	#	#		Non	Non	Non	Non	Non		
I	AC	LC		NE	NE	#	#		Non	Non	Non	Non	Non		
I	RR	VU	D2	NE	NE	#	#		Oui	Oui	Oui	Non	Non		(41)
I	RR	EN	B2ab(iii)	NE	NE	#	#	N1	Oui	Oui	Oui	Non	Non		
E	#	#		[NE]	[NT]	#	#		#	#	Non	Non	#		(42)
C(SA)	D?	NA		[NE]	[NE]	a	R?		Non	Non	Non	Non	Non		
C	#	NA		[NE]	[NE]	a	R?		Non	Non	Non	[Oui]	Non		
C	#	NA		[NE]	[NE]	a	R?		Non	Non	Non	[Oui]	Non		
I	C	LC		NE	NE	#	#		Non	Non	Non	Oui	Non		
I	C	LC		NE	NE	#	#		Non	Non	Non	Oui	Non		
I	E	CR	C2(a ii)	NE	NE	#	#	C0	Oui	Oui	Oui	Non	Non		
I	E	EN	B2ab(ii)	NE	NE	#	#		Oui	Oui	Non	Non	Non		
I	RR?	NT	pr. D2	NE	NE	#	#		Oui	Non	Non	Non	Non		
I(A)	D	RE		NE	NE	#	#		(Oui)	(Oui)	Non	Non	Non		(43)
I(C)	D	RE		NE	NE	j	R?		(Oui)	(Oui)	(Oui)	Non	Non		
C(A)	E	NA		[NE]	[NE]	p	?		Non	Non	Non	Non	Non		
I	D	RE		NE	NE	#	#		(Oui)	(Oui)	Non	Non	Non		(44)
I	R	NT	pr. B2ab(ii)	NE	NE	#	#	R1	Oui	Non	Oui	Non	Non		
I	E	CR	B2ab(ii)	NE	NE	#	#		Oui	Oui	Oui	Non	Non		
I	AC	LC		NE	NE	#	#		Non	Non	Non	Non	Non		
I	R	LC		NE	NE	#	#		Oui	Non	Oui	Non	Non		
C(S)	?	NA		[NE]	[NE]	a	AC		Non	Non	Non	Non	Non		
I	CC	LC		NE	NE	#	#		Non	Non	Non	Non	Non		
I(S?C)	PC	LC		NE	NE	pj	R?		Non	Non	Non	Non	Non		
C(S?)	E?	NA		[NE]	[NE]	p	?		Non	Non	Non	Non	Non	x	
??	#	#		[NE]	[NE]	#	#		#	#	Non	Non	#	x	
I	?	DD		NE	NE	#	#		?	?	Non	Non	Non	x	
I	?	DD		NE	NE	#	#		?	?	Non	Non	Non	x	
I	?	DD		NE	NE	#	#		?	?	Non	Non	Non	x	
I	?	DD		NE	NE	#	#		?	?	Non	Non	Non	x	
C(NS)	R	NA		[NE]	[EN]	j	AC?		Non	Non	Non	Non	Non		
N	E	NA		[NE]	[NE]	#	#		Oui	Non	Oui	Non	Non		
I	AC	LC		NE	NE	#	#		Non	Non	Non	Non	Non		
I	PC	LC		NE	NE	#	#		Non	Non	Non	Non	Non	x	
I	R	NT	pr. D2	NE	NE	#	#		Oui	Non	Oui	Non	Non	x	
I(SC)	E	CR	B2ab(ii)	LC	NE	a	PC?		Oui	Oui	Oui	Oui	Non		
C	#	NA		[NE]	[NE]	a	PC?		Non	Non	Non	[Oui]	Non		
I	E	CR	B2ab(ii)	NE*	NE	#	#		Oui	Oui	Oui	Oui	Non		
C	#	NA		[NE]	[NE]	a	AC?		Non	Non	Non	[Oui]	Non		
I	RR	VU	B2ab(ii)	LC	NE	#	#		Oui	Oui	Oui	Oui	Non		
??	#	#		[NE]	[NE]	#	#		#	#	Non	Non	#		
I	AC	LC		LC	NE	#	#		Non	Non	Non	Oui	Non		
I	AC	LC		NE*	NE	#	#		Non	Non	Non	Oui	Non		
I	E?	DD		NE*	NE	#	#		Oui	?	Non	Oui	Non		
I	RR	VU	D2	NT	NT	#	#	H2;B;N1;R1	Oui	Oui	Oui	Oui	Non		(45)
IC(NS)	AR{AR,RR, AR}	LC		NE	NE	j	AC		Non	Non	Non	Non	Non		
I	AC	LC		NE	NE	#	#		Non	Non	Non	Non	Non		
C(S)	?	NA		[NE]	[NE]	j	C		Non	Non	Non	Non	Non		
C(S)	?	NA		[NE]	[NE]	j	C		Non	Non	Non	Non	Non		
I	RR	VU	B2ab(ii)	NE	NE	#	#		Oui	Oui	Oui	Non	Non		
I	PC	LC		NE	NE	#	#		Non	Non	Non	Non	Non		
I	E?	DD		NE	NE	#	#		Oui	?	Non	Non	Non		(46)
I	PC	LC		NE	NE	#	#		Non	Non	Non	Non	Non		
I	?	DD		NE	NE	#	#		?	?	Non	Non	Non		(47)
I	D	RE		NE	NE	#	#		(Oui)	(Oui)	Non	Non	Non		(48)
S?	D	NA		[NE]	[NE]	#	#		Non	Non	Non	Non	Non		(49)

1-Famille	2-Taxon	3-Nom français
ASTERACEAE	*Arctium ×ambiguum* (Celak.) Nyman [*Arctium lappa* L. × *Arctium tomentosum* Mill.]	Bardane douteuse
ASTERACEAE	*Arctium lappa* L.	Grande bardane
ASTERACEAE	*Arctium minus* (Hill) Bernh.	Petite bardane
ASTERACEAE	*Arctium nemorosum* Lej.	Bardane des bois
ASTERACEAE	*Arctium ×nothum* (Ruhm.) Weiss [*Arctium lappa* L. × *Arctium minus* (Hill) Bernh.]	Bardane métissée
ASTERACEAE	*Arctium ×scanicum* Rouy [*Arctium lappa* L. × *Arctium nemorosum* Lej.]	Bardane de Scanie
ASTERACEAE	*Arctium tomentosum* Mill.	Bardane tomenteuse
CARYOPHYLLACEAE	*Arenaria grandiflora* L.	Sabline à grandes fleurs (s.l.)
CARYOPHYLLACEAE	*Arenaria grandiflora* L. subsp. *grandiflora*	Sabline à grandes fleurs
CARYOPHYLLACEAE	*Arenaria serpyllifolia* L.	Sabline à feuilles de serpolet (s.l.)
CARYOPHYLLACEAE	*Arenaria serpyllifolia* L. subsp. *leptoclados* (Reichenb.) Nyman	Sabline à rameaux grêles
CARYOPHYLLACEAE	*Arenaria serpyllifolia* L. subsp. *serpyllifolia*	Sabline à feuilles de serpolet
CARYOPHYLLACEAE	*Arenaria serpyllifolia* L. subsp. *serpyllifolia* var. *lloydii* (Jord.) Lloyd	Sabline à feuilles de serpolet (var.) ; Sabline de Lloyd
CARYOPHYLLACEAE	*Arenaria serpyllifolia* L. subsp. *serpyllifolia* var. *serpyllifolia*	Sabline à feuilles de serpolet (var.)
ARISTOLOCHIACEAE	*Aristolochia clematitis* L.	Aristoloche clématite ; Sarrasine
ARISTOLOCHIACEAE	*Aristolochia rotunda* L.	Aristoloche arrondie
PLUMBAGINACEAE	*Armeria arenaria* (Pers.) Schult.	Armérie des sables
PLUMBAGINACEAE	*Armeria maritima* Willd.	Armérie maritime (s.l.) ; Gazon d'Olympe
PLUMBAGINACEAE	*Armeria maritima* Willd. subsp. *maritima*	Armérie maritime
BRASSICACEAE	*Armoracia rusticana* P. Gaertn., B. Mey. et Scherb.	Raifort
ASTERACEAE	*Arnica montana* L.	Arnica des montagnes
ASTERACEAE	*Arnoseris minima* (L.) Schweigg. et Körte	Arnoséride naine
POACEAE	*Arrhenatherum elatius* (L.) Beauv. ex J. et C. Presl	Fromental élevé (s.l.)
POACEAE	*Arrhenatherum elatius* (L.) Beauv. ex J. et C. Presl subsp. *bulbosum* (Willd.) Schübl. et Martens	Fromental bulbeux ; Avoine à chapelet
POACEAE	*Arrhenatherum elatius* (L.) Beauv. ex J. et C. Presl subsp. *elatius*	Fromental élevé
ASTERACEAE	*Artemisia abrotanum* L.	Armoise aurone ; Aurone mâle ; Citronnelle
ASTERACEAE	*Artemisia absinthium* L.	Absinthe
ASTERACEAE	*Artemisia alba* Turra	Armoise blanche (s.l.)
ASTERACEAE	*Artemisia alba* Turra subsp. *saxatilis* (Waldst. et Kit.) P. Fourn.	Armoise des rochers
ASTERACEAE	*Artemisia annua* L.	Armoise annuelle
ASTERACEAE	*Artemisia biennis* Willd.	Armoise bisannuelle
ASTERACEAE	*Artemisia campestris* L.	Armoise champêtre (s.l.)
ASTERACEAE	*Artemisia campestris* L. subsp. *campestris*	Armoise champêtre
ASTERACEAE	*Artemisia dracunculus* L.	Estragon
ASTERACEAE	*Artemisia maritima* L.	Armoise maritime
ASTERACEAE	*Artemisia pontica* L.	Armoise pontique ; Petite absinthe
ASTERACEAE	*Artemisia verlotiorum* Lamotte	Armoise des frères Verlot
ASTERACEAE	*Artemisia vulgaris* L.	Armoise commune ; Herbe à cent goûts
ARACEAE	*Arum italicum* Mill.	Gouet d'Italie (s.l.)
ARACEAE	*Arum italicum* Mill. subsp. *italicum*	Gouet d'Italie
ARACEAE	*Arum italicum* Mill. subsp. *neglectum* (F. Townsend) Prime	Gouet négligé
ARACEAE	*Arum maculatum* L.	Gouet tacheté
ROSACEAE	*Aruncus dioicus* (Walter) Fernald	Barbe de Bouc
POACEAE	*Arundo donax* L.	Canne de Provence
ARISTOLOCHIACEAE	*Asarum europaeum* L.	Asaret d'Europe
ASCLEPIADACEAE	*Asclepias syriaca* L.	Asclépiade de Syrie ; Herbe à la ouate
LILIACEAE	*Asparagus officinalis* L.	Asperge officinale (s.l.)
LILIACEAE	*Asparagus officinalis* L. subsp. *officinalis*	Asperge officinale ; Asperge
LILIACEAE	*Asparagus officinalis* L. subsp. *prostratus* (Dum.) Corb.	Asperge prostrée
BORAGINACEAE	*Asperugo procumbens* L.	Râpette couchée
RUBIACEAE	*Asperula arvensis* L.	Aspérule des champs
RUBIACEAE	*Asperula cynanchica* L.	Aspérule à l'esquinancie ; Herbe à l'esquinancie
RUBIACEAE	*Asperula cynanchica* L. var. *cynanchica*	Aspérule à l'esquinancie (var.) ; Herbe à l'esquinancie
RUBIACEAE	*Asperula cynanchica* L. var. *densiflora* Gren. et Godr.	Aspérule à l'esquinancie (var.)
RUBIACEAE	*Asperula tinctoria* L.	Aspérule des teinturiers
ASTERACEAE	*Aster amellus* L.	Aster amelle ; Marguerite de la Saint Michel
ASTERACEAE	*Aster dumosus* L.	Aster des broussailles
ASTERACEAE	*Aster laevis* L.	Aster lisse
ASTERACEAE	*Aster lanceolatus* Willd.	Aster lancéolé
ASTERACEAE	*Aster linosyris* (L.) Bernh.	Aster linosyris
ASTERACEAE	*Aster novae-angliae* L.	Aster de la Nouvelle-Angleterre
ASTERACEAE	*Aster novi-belgii* L.	Aster de Virginie
ASTERACEAE	*Aster salignus* Willd.	Aster à feuilles de saule
ASTERACEAE	*Aster tripolium* L.	Aster maritime
ASTERACEAE	*Aster versicolor* Willd.	Aster versicolore
FABACEAE	*Astragalus cicer* L.	Astragale pois-chiche
FABACEAE	*Astragalus glycyphyllos* L.	Astragale à feuilles de réglisse ; Réglisse sauvage
FABACEAE	*Astragalus monspessulanus* L.	Astragale de Montpellier
FABACEAE	*Astragalus sesameus* L.	Astragale sésame
CHENOPODIACEAE	*Atriplex glabriuscula* Edmondst.	Arroche de Babington
CHENOPODIACEAE	*Atriplex glabriuscula* Edmondst. × *Atriplex prostrata* Boucher ex DC.	Arroche (hybride)
CHENOPODIACEAE	*Atriplex ×gustafssoniana* Taschereau [*Atriplex longipes* Drejer × *Atriplex prostrata* Boucher ex DC.]	Arroche de Gustafsson
CHENOPODIACEAE	*Atriplex halimus* L.	Arroche marine ; Épinard de mer
CHENOPODIACEAE	*Atriplex hortensis* L.	Arroche des jardins ; Arroche-épinard ; Bonne-dame
CHENOPODIACEAE	*Atriplex laciniata* L.	Arroche laciniée
CHENOPODIACEAE	*Atriplex littoralis* L.	Arroche littorale

4-Statut	5-Rareté	6-M_Pic	7-Arg.UICN	8-M_Eur	9-M_Fr	10-Us_Cult	11-F_Cult	12-Legis_Pic	13-Pat	14-List_R	15-ZNIEFF	16- ZH	17-EEE	18-Crit	19-Note
I	E?	NA		NE	NE	#	#		Oui	Non	Non	Non	Non		
I	AC	LC		NE	NE	#	#		Non	Non	Non	Non	Non		
I	AC	LC		NE	NE	#	#		Non	Non	Non	Non	Non		
I	AR	LC		NE	NE	#	#		Non	Non	Non	Non	Non		
I	?	NA		NE	NE	#	#		Non	Non	Non	Non	Non		
I	?	NA		NE	NE	#	#		Non	Non	Non	Non	Non		
N	E	NA		[NE]	[NE]	#	#		Non	Non	Non	Non	Non		(50)
I?	D	RE		NE	NE	#	#		(Oui)	(Oui)	Non	Non	Non		(51)
I?	D	RE		NE	NE	#	#		(Oui)	(Oui)	Non	Non	Non		(52)
I	C	LC		NE	NE	#	#		Non	Non	Non	Non	Non		
I	AR	LC		NE	NE	#	#		Non	Non	Non	Non	Non		
I	C	LC		NE	NE	#	#		Non	Non	Non	Non	Non		
I	E	VU	C2(a i)	NE	NE	#	#		Oui	Oui	Non	Non	Non	x	
I	C	LC		NE	NE	#	#		Non	Non	Non	Non	Non	x	
I	RR	NT	pr. D2	NE	NE	#	#		Oui	Non	Oui	Oui	Non		
A	D	NA		[NE]	[NE]	#	#		Non	Non	Non	Non	Non		(53)
I	R	LC		NE	NE	#	#	R1	Oui	Non	Non	Non	Non		
I	RR	VU	B2a(ii, iii)	NE	NE	#	#		Oui	Oui	Non	Non	Non		
I	RR	VU	B2a(ii, iii)	NE	NE	#	#		Oui	Oui	Oui	Non	Non	x	
NS(C)	RR	NA		[LC]	[NE]	a	R		Non	Non	Non	Non	Non		
I	D	RE		LC	NE	#	#	H5;C0	(Oui)	(Oui)	Non	Non	Non		(54)
I	D	RE		NE	NE	#	#		(Oui)	(Oui)	Non	Non	Non		(55)
I	CC	LC		LC	NE	#	#		pp	Non	Non	Non	Non		
I	R	LC		NE	NE	#	#		Oui	Non	Oui	Non	Non		
I	CC	LC		NE	NE	#	#		Non	Non	Non	Non	Non		
C	#	NA		[NE]	[NE]	d	RR?		Non	Non	Non	Non	Non		
C(NS)	E?	NA		[NE]	[NE]	dj	AR		Oui	Non	Oui	Non	Non		
I	D	RE		NE	NE	#	#		(Oui)	(Oui)	Non	Non	Non		(56)
I	D	RE		NE	NE	#	#		(Oui)	(Oui)	Non	Non	Non		(57)
A	E	NA		[NE]	[NE]	#	#		Non	Non	Non	Non	Non		
A	E	NA		[NE]	[NE]	#	#		Non	Non	Non	Non	Non		
I	RR	NT	pr. A2c	NE	NE	#	#		Oui	Non	Oui	Non	Non		
I	RR	NT	pr. A2c	NE	NE	#	#		Oui	Non	Non	Non	Non		
C	#	NA		[NE]	[NE]	a	AC		Non	Non	Non	Non	Non		
I	RR	VU	C2(a i)	NE	NE	#	#		Oui	Oui	Oui	Oui	Non		
C	#	NA		[NE]	[NE]	d	?		Non	Non	Non	Non	Non		
N	RR	NA		[NE]	[NE]	#	#		Non	Non	Non	Non	Non		
I	CC	LC		NE	NE	#	#		Non	Non	Non	Non	Non		
SC(I?N)	AR	NA		[NE]	[NE]	j	PC?		Non	Non	Non	Non	Non		
C(NS)	R	NA		[NE]	[NE]	j	PC?		Non	Non	Non	Non	Non		
S(I?N?C)	R	NA		[NE]	[NE]	j	?		Oui	Non	Oui	Non	Non		
I	CC	LC		NE	NE	#	#		Non	Non	Non	Non	Non		
C(N?S)	D	NA		[NE]	[NE]	j	?		Non	Non	Non	Non	Non		(58)
A(C)	D	NA		[LC]	[NE]	aj	?		Non	Non	Non	(Oui)	Non		
I(I?)	E	EN	B2ab(iii)	NE	NE	#	#		Oui	Oui	Oui	Non	Non		
C(NS)	E	NA		[NE]	[NE]	j	R?		Non	Non	Non	Non	Non		
Z(ISC)	AC	NA		[LC]	[NE]	a	AR?	C0p	Non	Non	Non	Non	Non		
Z(SC)	AC	NA		[NE*]	[NE]	a	AR?		Non	Non	Non	Non	Non		
I	D	RE		NE*	NE	#	#	C0	(Oui)	(Oui)	Non	Non	Non		(59)
A	D	NA		[NE]	[NE]	#	#		Non	Non	Non	Non	Non		(60)
I	E	CR	B2ab(iii)	NE	NE	#	#		Oui	Oui	Non	Non	Non		(61)
I	PC	LC		NE	NE	#	#		Non	Non	Non	Non	Non		
I	PC	LC		NE	NE	#	#		Non	Non	Non	Non	Non	x	
I	?	DD		NE	NE	#	#		?	?	Non	Non	Non	x	
A?	D	NA		[NE]	[NE]	#	#		Non	Non	Non	Non	Non		(62)
I	E	EN	B2ab(ii)	NE	NE	#	#	N1	Oui	Oui	Oui	Non	Non		
C(S)	E?	NA		[NE]	[NE]	j	?		Non	Non	Non	Non	Non		
S	?	NA		[NE]	[NE]	#	#		Non	Non	Non	Non	Non		(63)
ZS(C)	PC	NA		[NE]	[NE]	j	PC		Non	Non	Non	Non	A		
I	D	RE		NE	NE	#	#		(Oui)	(Oui)	(Oui)	Non	Non		(64)
C(S)	E?	NA		[NE]	[NE]	j	?		Non	Non	Non	Non	Non		
NC(S)	R?	NA		[NE]	[NE]	j	AR?		Non	Non	Non	Non	Non		
N?	RR?	NA		[NE]	[NE]	#	#		Non	Non	Non	Non	A		
I	RR	LC		NE	NE	#	#		Oui	Non	Oui	Oui	Non		
S	?	NA		[NE]	[NE]	#	#		Non	Non	Non	Non	Non		
I?(N)	E	DD		LC	NE	#	#		Oui	?	Non	Non	Non		(65)
I	PC	LC		NE	NE	#	#		Non	Non	Non	Non	Non		
SA	D	NA		[NE]	[NE]	#	#		Non	Non	Non	Non	Non		(66)
A	D	NA		[NE]	[NE]	#	#		Non	Non	Non	Non	Non		(67)
I	E	EN	C2(a ii)	NE	NE	#	#	R1	Oui	Oui	Oui	Non	Non		
??	#	#		[NE]	[NE]	#	#		#	#	Non	Non	#		
I	E	NA		NE	NE	#	#		Oui	Non	Non	Non	Non		
C(S)	D	NA		[LC]	[NE]	p	?		Non	Non	Non	Non	Non		(68)
C(S)	D?	NA		[NE]	[NE]	a	RR		Non	Non	Non	Non	Non		
I	E	EN	B2ab(iii)	NE	NE	#	#		Oui	Oui	Oui	Non	Non		
I	E	EN	B2ab(iii)	NE	NE	#	#		Oui	Oui	Oui	Oui	Non		

1-Famille	2-Taxon	3-Nom français
CHENOPODIACEAE	*Atriplex longipes* Drejer	Arroche stipitée
CHENOPODIACEAE	*Atriplex micrantha* Ledeb.	Arroche à petites fleurs
CHENOPODIACEAE	*Atriplex patula* L.	Arroche étalée
CHENOPODIACEAE	*Atriplex prostrata* Boucher ex DC.	Arroche hastée (s.l.)
CHENOPODIACEAE	*Atriplex ×taschereaui* Stace [*Atriplex longipes* Drejer × *Atriplex glabriuscula* Edmondst.]	Arroche de Tascher
CHENOPODIACEAE	*Atriplex tatarica* L.	Arroche de Tartarie
SOLANACEAE	*Atropa bella-donna* L.	Belladone
BRASSICACEAE	*Aubrieta deltoidea* (L.) DC.	Aubrietie deltoïde
POACEAE	*Avena brevis* Roth	Avoine courte
POACEAE	*Avena fatua* L.	Folle-avoine (s.l.)
POACEAE	*Avena fatua* L. subsp. *fatua*	Folle-avoine
POACEAE	*Avena fatua* L. subsp. *septentrionalis* (Malzev) Malzev	Avoine septentrionale ; Folle-avoine
POACEAE	*Avena nuda* L.	Avoine nue
POACEAE	*Avena sativa* L.	Avoine cultivée (s.l.)
POACEAE	*Avena sativa* L. subsp. *contracta* (Neilr.) Celak.	Avoine contractée ; Avoine de Hongrie
POACEAE	*Avena sativa* L. subsp. *sativa*	Avoine cultivée ; Avoine
POACEAE	*Avena sterilis* L.	Avoine stérile (s.l.)
POACEAE	*Avena sterilis* L. subsp. *ludoviciana* (Durieu) Nyman	Avoine de Louis
POACEAE	*Avena sterilis* L. subsp. *sterilis*	Avoine stérile
POACEAE	*Avena strigosa* Schreb.	Avoine maigre
POACEAE	*Avenula bromoides* (Gouan) H. Scholz	Avoine faux-brome
POACEAE	*Avenula pratensis* (L.) Dum.	Avoine des prés
POACEAE	*Avenula pubescens* (Huds.) Dum.	Avoine pubescente
CHENOPODIACEAE	*Axyris amaranthoides* L.	Axyris fausse-amarante
AZOLLACEAE	*Azolla filiculoides* Lam.	Azolle fausse-filicule
ASTERACEAE	*Baccharis halimifolia* L.	Baccharis à feuilles d'arroche ; Sénéçon en arbre
ALISMATACEAE	*Baldellia ranunculoides* (L.) Parl.	Baldellie fausse-renoncule (s.l.)
ALISMATACEAE	*Baldellia ranunculoides* (L.) Parl. subsp. *ranunculoides*	Baldellie fausse-renoncule
ALISMATACEAE	*Baldellia ranunculoides* (L.) Parl. subsp. *repens* (Lam.) Á. et D. Löve	Baldellie rampante
LAMIACEAE	*Ballota nigra* L.	Ballote noire (s.l.)
LAMIACEAE	*Ballota nigra* L. subsp. *meridionalis* (Béguinot) Béguinot	Ballote fétide
LAMIACEAE	*Ballota nigra* L. subsp. *nigra*	Ballote noire
BRASSICACEAE	*Barbarea intermedia* Boreau	Barbarée intermédiaire
BRASSICACEAE	*Barbarea stricta* Andrz.	Barbarée raide
BRASSICACEAE	*Barbarea verna* (Mill.) Aschers.	Barbarée printanière
BRASSICACEAE	*Barbarea vulgaris* R. Brown	Barbarée commune
CHENOPODIACEAE	*Bassia hirsuta* (L.) Aschers.	Bassie hérissée
ASTERACEAE	*Bellis perennis* L.	Pâquerette vivace
BERBERIDACEAE	*Berberis vulgaris* L.	Épine-vinette
SAXIFRAGACEAE	*Bergenia crassifolia* (L.) Fritsch	Bergénia à feuilles charnues
BRASSICACEAE	*Berteroa incana* (L.) DC.	Alysson blanc
APIACEAE	*Berula erecta* (Huds.) Coville	Petite berle ; Berle dressée
CHENOPODIACEAE	*Beta vulgaris* L.	Betterave (s.l.)
CHENOPODIACEAE	*Beta vulgaris* L. subsp. *maritima* (L.) Arcang.	Betterave maritime
CHENOPODIACEAE	*Beta vulgaris* L. subsp. *vulgaris*	Betterave cultivée
CHENOPODIACEAE	*Beta vulgaris* L. subsp. *vulgaris* var. *altissima* Döll	Betterave sucrière
CHENOPODIACEAE	*Beta vulgaris* L. subsp. *vulgaris* var. *cicla* L.	Bette
CHENOPODIACEAE	*Beta vulgaris* L. subsp. *vulgaris* var. *rapacea* (Koch) Aell.	Betterave fourragère
CHENOPODIACEAE	*Beta vulgaris* L. subsp. *vulgaris* var. *vulgaris*	Betterave rouge
BETULACEAE	*Betula ×aurata* Borkh. [*Betula pubescens* Ehrh. × *Betula pendula* Roth]	Bouleau à feuilles en losange
BETULACEAE	*Betula papyrifera* Marshall var. *papyrifera*	Bouleau papyrus (var.)
BETULACEAE	*Betula pendula* Roth	Bouleau verruqueux
BETULACEAE	*Betula pubescens* Ehrh.	Bouleau pubescent (s.l.)
BETULACEAE	*Betula pubescens* Ehrh. subsp. *glutinosa* Berher	Bouleau glutineux
BETULACEAE	*Betula pubescens* Ehrh. subsp. *pubescens*	Bouleau pubescent
ASTERACEAE	*Bidens cernua* L.	Bident penché
ASTERACEAE	*Bidens connata* Muhlenb. ex Willd.	Bident soudé
ASTERACEAE	*Bidens frondosa* L.	Bident à fruits noirs
ASTERACEAE	*Bidens frondosa* L. var. *anomala* Porter ex Fernald	Bident à fruits noirs (var.)
ASTERACEAE	*Bidens frondosa* L. var. *frondosa*	Bident à fruits noirs (var.)
ASTERACEAE	*Bidens radiata* Thuill.	Bident radié
ASTERACEAE	*Bidens tripartita* L.	Bident triparti
APIACEAE	*Bifora radians* Bieb.	Bifora rayonnant
GENTIANACEAE	*Blackstonia perfoliata* (L.) Huds.	Chlore perfoliée
CYPERACEAE	*Blysmus compressus* (L.) Panzer ex Link	Scirpe comprimé ; Blysme comprimé
CYPERACEAE	*Bolboschoenus laticarpus* Marhold et al.	Scirpe à larges fruits
CYPERACEAE	*Bolboschoenus maritimus* (L.) Palla	Scirpe maritime
CYPERACEAE	*Bolboschoenus yagara* (Ohwi) A.E. Kozhevn.	Scirpe yagara
ASTERACEAE	*Bombycilaena erecta* (L.) Smolj.	Cotonnière dressée
BORAGINACEAE	*Borago officinalis* L.	Bourrache
POACEAE	*Bothriochloa ischaemum* (L.) Keng	Barbon pied-de-poule ; Pied-de-poule
POACEAE	*Brachypodium pinnatum* (L.) Beauv.	Brachypode penné (s.l.)
POACEAE	*Brachypodium pinnatum* (L.) Beauv. subsp. *pinnatum*	Brachypode penné
POACEAE	*Brachypodium pinnatum* (L.) Beauv. subsp. *rupestre* (Host) Schübl. et Martens	Brachypode rupestre
POACEAE	*Brachypodium sylvaticum* (Huds.) Beauv.	Brachypode des bois
BRASSICACEAE	*Brassica juncea* (L.) Czern.	Moutarde de l'Inde

4-Statut	5-Rareté	6-M_Pic	7-Arg.UICN	8-M_Eur	9-M_Fr	10-Us_Cult	11-F_Cult	12-Legis_Pic	13-Pat	14-List_R	15-ZNIEFF	16- ZH	17-EEE	18-Crit	19-Note
I	E	VU	C2(a i)	NE	DD	#	#	N1	Oui	Oui	Non	Non	Non		
??	#	#		[NE]	[NE]	#	#		#	#	Non	Non	#		
I	AC	LC		NE	NE	#	#		Non	Non	Non	Non	Non		
I	PC	LC		NE	NE	#	#		Non	Non	Non	Non	Non		
I	E	NA		NE	NE	#	#		Oui	Non	Non	Non	Non		(69)
A	D	NA		[NE]	[NE]	#	#		Non	Non	Non	Non	Non		(70)
I(A)	R	LC		NE	NE	#	#		Oui	Non	Oui	Non	Non		
C(S)	?	NA		[NE]	[NE]	j	C		Non	Non	Non	Non	Non		
C	#	NA		[DD]	[NE]	a	D		Non	Non	Non	Non	Non		(71)
I	C	LC		LC	NE	#	#		Non	Non	Non	Non	Non		
I	C	LC		DD	NE	#	#		Non	Non	Non	Non	Non		
A?	D?	NA		[NE*]	[NE]	#	#		Non	Non	Non	Non	Non		(72)
C(A?)	#	NA		[NE]	[NE]	a	D		Non	Non	Non	Non	Non		(73)
C(SA)	?	NA		[NE]	[NE]	a	AC		Non	Non	Non	Non	Non		
C(A)	D	NA		[NE]	[NE]	a	D		Non	Non	Non	Non	Non	x	
C(AS)	?	NA		[NE]	[NE]	a	AC		Non	Non	Non	Non	Non	x	
A	E	NA		[LC]	[NE]	#	#		Non	Non	Non	Non	Non		(74)
??	#	#		[NE*]	[NE]	#	#		#	#	Non	Non	#	x	
A	E	NA		[NE*]	[NE]	#	#		Non	Non	Non	Non	Non	x	
A(C)	D	NA		[NE]	[NE]	a	D		Non	Non	Non	Non	Non		
A	D	NA		[NE]	[NE]	#	#		Non	Non	Non	Non	Non		(75)
I	PC	LC		NE	NE	#	#		Non	Non	Non	Non	Non		
I	PC	LC		NE	NE	#	#		Non	Non	Non	Non	Non		
A	D	NA		[NE]	[NE]	#	#		Non	Non	Non	Non	Non		(76)
Z	R	NA		[NE]	[NE]	#	#		Non	Non	Non	Non	A		
C(S)	E	NA		[NE]	[NE]	j	RR?		Non	Non	Non	Non	A		
I	R	NT	pr. A1c	NE	NE	#	#		Oui	Non	Non	Oui	Non		
I	R	NT	pr. A1c	NT	NE	#	#		Oui	Non	Oui	Oui	Non		
E?	#	#		[NT]	[NE]	#	#		#	#	[Oui]	[Oui]	#		(77)
I(A)	PC	LC		NE	NE	#	#		Non	Non	Non	Non	Non		
I	PC	LC		NE	NE	#	#		Non	Non	Non	Non	Non		
A	?	NA		[NE]	[NE]	#	#		Non	Non	Non	Non	Non		
I	E?	DD		DD	NE	#	#		Oui	?	Non	Non	Non		(78)
I?(A?)	D	RE		LC	NE	#	#		(Oui)	(Oui)	Non	Non	Non		(79)
IC(A)	D?	CR*		DD	NE	a	?		Oui	Oui	Non	Non	Non		
I	PC	LC		LC	NE	#	#		Non	Non	Non	Non	Non		
A	D	NA		[NE]	[NE]	#	#		Non	Non	Non	Non	Non		(80)
I(SC)	CC	LC		NE	NE	pj	C?		Non	Non	Non	Non	Non		
I(S?C)	RR	VU	B2ab(ii)	NE	NE	pj	R?		Oui	Oui	Oui	Non	Non		
C(S)	E	NA		[NE]	[NE]	j	C		Non	Non	Non	Non	Non		
Z	RR	NA		[NE]	[NE]	#	#		Non	Non	Non	Non	Non		
I	PC	LC		LC	NE	#	#		Non	Non	Non	Oui	Non		
IC(S)	R{RR;R}	VU	D2	LC	NE	a	CC		pp	pp	pp	Non	Non		(81)
I	RR	VU	D2	NE*	NE	#	#		Oui	Oui	Oui	Non	Non		(82)
C(S)	E?	NA		[NE*]	[NE]	ia	CC		Non	Non	Non	Non	Non		
C(S)	R	NA		[NE*]	[NE]	i	CC		Non	Non	Non	Non	Non		
C	#	NA		[NE*]	[NE]	a	PC		Non	Non	Non	Non	Non		
C	#	NA		[NE*]	[NE]	a	AC		Non	Non	Non	Non	Non		
C	#	NA		[NE*]	[NE]	a	C		Non	Non	Non	Non	Non		
I	?	NA		NE	NE	#	#		Non	Non	Non	Non	Non		
C	#	NA		[NE]	[NE]	j	?		Non	Non	Non	Non	Non		
I(NC)	C	LC		NE	NE	#	#		Non	Non	Non	Non	Non		
I	AC	LC		NE	NE	#	#		Non	Non	Non	Oui	Non		
E	#	#		[NE]	[NE]	#	#		#	#	Non	[Oui]	#		
I	AC	LC		NE	NE	#	#		Non	Non	Non	Oui	Non		
I	R	NT	pr. A1c	LC	NE	#	#		Oui	Non	Oui	Oui	Non		
N	RR	NA		[NE]	[NE]	#	#		Non	Non	Non	Oui	A		
Z	R	NA		[NE]	[NE]	#	#		Non	Non	Non	Oui	A		
N	E?	NA		[NE]	[NE]	#	#		Non	Non	Non	Oui	A		
Z	R	NA		[NE]	[NE]	#	#		Non	Non	Non	Oui	A		
I	D	RE		LC	NE	#	#		(Oui)	(Oui)	Non	(Oui)	Non		
I	AR	LC		LC	NE	#	#		Non	Non	Non	Oui	Non		
I	E	EN	B2ab(ii)	NE	NE	#	#		Oui	Oui	Non	Non	Non		
I	PC	LC		NE	NE	#	#		Oui	Non	Oui	Non	Non		
I	E	EN	B2ab (ii, iii, iv)	NE	NE	#	#		Oui	Oui	Oui	Oui	Non		
I	R?	DD		LC	NE	#	#		oui	?	Non	Non	Non		
I	R	NT	pr. D2	LC	NE	#	#		Oui	Non	Oui	Oui	Non		
??	#	#		[LC]	[NE]	#	#		#	#	Non	Non	#		
I	D	RE		NE	NE	#	#		(Oui)	(Oui)	Non	Non	Non		(83)
C(S)	RR	NA		[NE]	[NE]	d	R?		Non	Non	Non	Non	Non		
I	RR	VU	B2ab(iii) + D1	NE	NE	#	#	R1	Oui	Oui	Oui	Non	Non		
I	C	LC		NE	NE	#	#		Non	Non	Non	Non	Non		
??	#	#		[NE]	[NE]	#	#		#	#	Non	Non	#		
I	C	LC		NE	NE	#	#		Non	Non	Non	Non	Non		(84)
I	C	LC		NE	NE	#	#		Non	Non	Non	Non	Non		
??	#	#		[NE]	[NE]	#	#		#	#	Non	Non	#		(85)

1-Famille	2-Taxon	3-Nom français
BRASSICACEAE	*Brassica napus* L.	Chou navet (s.l.)
BRASSICACEAE	*Brassica napus* L. subsp. *napobrassica* (L.) O. Schwarz	Rutabaga
BRASSICACEAE	*Brassica napus* L. subsp. *napus*	Colza ; Navette
BRASSICACEAE	*Brassica nigra* (L.) Koch	Moutarde noire
BRASSICACEAE	*Brassica oleracea* L.	Chou sauvage (s.l., inclus var. cultivées)
BRASSICACEAE	*Brassica oleracea* L. subsp. *botrytis* (L.) Duchesne	Chou-fleur (s.l. incl. Brocoli)
BRASSICACEAE	*Brassica oleracea* L. subsp. *botrytis* (L.) Duchesne var. *botrytis* L.	Chou-fleur
BRASSICACEAE	*Brassica oleracea* L. subsp. *botrytis* (L.) Duchesne var. *italica* Plenck	Chou brocoli
BRASSICACEAE	*Brassica oleracea* L. subsp. *capitata* (L.) Schübl. et Martens	Chou cultivé (subsp.)
BRASSICACEAE	*Brassica oleracea* L. subsp. *capitata* (L.) Schübl. et Martens var. *capitata* L.	Chou cabus
BRASSICACEAE	*Brassica oleracea* L. subsp. *capitata* (L.) Schübl. et Martens var. *sabauda* L.	Chou de Milan ; Chou de Savoie
BRASSICACEAE	*Brassica oleracea* L. subsp. *caulorapa* (DC.) Metzger	Chou cultivé (subsp.)
BRASSICACEAE	*Brassica oleracea* L. subsp. *caulorapa* (DC.) Metzger var. *gongylodes* L.	Chou rave ; Chou navet
BRASSICACEAE	*Brassica oleracea* L. subsp. *fruticosa* Metzger	Chou cultivé (subsp.)
BRASSICACEAE	*Brassica oleracea* L. subsp. *fruticosa* Metzger var. *gemmifera* DC.	Chou de Bruxelles
BRASSICACEAE	*Brassica oleracea* L. subsp. *fruticosa* Metzger var. *sabellica* L.	Chou frisé
BRASSICACEAE	*Brassica oleracea* L. subsp. *fruticosa* Metzger var. *viridis* L.	Chou cavalier ; Chou vert
BRASSICACEAE	*Brassica oleracea* L. subsp. *oleracea*	Chou sauvage
BRASSICACEAE	*Brassica rapa* L.	Navet
BRASSICACEAE	*Brassica rapa* L. subsp. *campestris* (L.) A.R. Clapham	Navette d'été
BRASSICACEAE	*Brassica rapa* L. subsp. *rapa*	Navet potager
POACEAE	*Briza media* L.	Brize intermédiaire ; Amourette commune
POACEAE	*Briza minor* L.	Petite brize ; Petite amourette
POACEAE	*Bromus arvensis* L.	Brome des champs
POACEAE	*Bromus carinatus* Hook. et Arnott	Brome caréné
POACEAE	*Bromus catharticus* Vahl	Brome purgatif
POACEAE	*Bromus commutatus* Schrad.	Brome variable
POACEAE	*Bromus diandrus* Roth	Brome à deux étamines (s.l.)
POACEAE	*Bromus diandrus* Roth subsp. *diandrus*	Brome à deux étamines
POACEAE	*Bromus diandrus* Roth subsp. *maximus* (Desf.) Soó	Brome raide
POACEAE	*Bromus erectus* Huds.	Brome dressé
POACEAE	*Bromus grossus* Desf. ex DC.	Brome épais
POACEAE	*Bromus hordeaceus* L.	Brome mou (s.l.)
POACEAE	*Bromus hordeaceus* L. subsp. *divaricatus* (Bonnier et Layens) Kerguélen	Brome divariqué
POACEAE	*Bromus hordeaceus* L. subsp. *ferronii* (Mabille) Ph. Smith	Brome de Ferron ; Brome des falaises
POACEAE	*Bromus hordeaceus* L. subsp. *hordeaceus*	Brome mou
POACEAE	*Bromus hordeaceus* L. subsp. *thominei* (Hardouin) Br.-Bl.	Brome des dunes
POACEAE	*Bromus inermis* Leyss.	Brome inerme
POACEAE	*Bromus lanceolatus* Roth	Brome lancéolé
POACEAE	*Bromus madritensis* L.	Brome de Madrid
POACEAE	*Bromus marginatus* Nees ex Steud.	Brome marginé
POACEAE	*Bromus* ×*pseudothominei* Ph. Smith [*Bromus hordeaceus* L. subsp. *hordeaceus* × *Bromus lepidus* Holmberg]	Brome (hybride)
POACEAE	*Bromus racemosus* L.	Brome en grappe
POACEAE	*Bromus ramosus* Huds.	Brome rude (s.l.)
POACEAE	*Bromus ramosus* Huds. subsp. *benekenii* (Lange) Schinz et Thell.	Brome de Beneken
POACEAE	*Bromus ramosus* Huds. subsp. *ramosus*	Brome rude
POACEAE	*Bromus secalinus* L.	Brome faux-seigle (s.l.)
POACEAE	*Bromus secalinus* L. subsp. *decipiens* Bomble et H. Scholz	Brome trompeur
POACEAE	*Bromus secalinus* L. subsp. *secalinus*	Brome faux-seigle
POACEAE	*Bromus secalinus* L. subsp. *secalinus* var. *pubescens* Stokes	Brome faux-seigle (var.)
POACEAE	*Bromus secalinus* L. subsp. *secalinus* var. *secalinus*	Brome faux-seigle (var.)
POACEAE	*Bromus sitchensis* Trin.	Brome de Sitka
POACEAE	*Bromus squarrosus* L.	Brome raboteux
POACEAE	*Bromus sterilis* L.	Brome stérile
POACEAE	*Bromus tectorum* L.	Brome des toits
CUCURBITACEAE	*Bryonia dioica* Jacq.	Bryone dioïque ; Bryone
BUDDLEJACEAE	*Buddleja davidii* Franch.	Buddléia de David ; Arbre aux papillons
BRASSICACEAE	*Bunias erucago* L.	Bunias fausse roquette ; Roquette des champs
BRASSICACEAE	*Bunias orientalis* L.	Bunias d'Orient
APIACEAE	*Bunium bulbocastanum* L.	Bunium noix-de-terre ; Terrenoix
APIACEAE	*Bupleurum falcatum* L.	Buplèvre en faux
APIACEAE	*Bupleurum lancifolium* Hornem.	Buplèvre à feuilles lancéolées
APIACEAE	*Bupleurum rotundifolium* L.	Buplèvre à feuillles rondes
APIACEAE	*Bupleurum subovatum* Link ex Spreng.	Buplèvre ovale
APIACEAE	*Bupleurum tenuissimum* L.	Buplèvre menu
BUTOMACEAE	*Butomus umbellatus* L.	Butome en ombelle
BUXACEAE	*Buxus sempervirens* L.	Buis
BRASSICACEAE	*Cakile maritima* Scop.	Caquillier maritime
BRASSICACEAE	*Cakile maritima* Scop. subsp. *integrifolia* (Hornem.) Hyl. ex Greuter et Burdet	Caquillier occidental
POACEAE	*Calamagrostis canescens* (Weber) Roth	Calamagrostide blanchâtre
POACEAE	*Calamagrostis epigejos* (L.) Roth	Calamagrostide commune
LAMIACEAE	*Calamintha ascendens* Jord.	Calament ascendant ; Sarriette ascendante
LAMIACEAE	*Calamintha menthifolia* Host	Calament des bois ; Sarriette des bois
LAMIACEAE	*Calamintha nepeta* (L.) Savi	Calament faux-népéta (s.l.) ; Sarriette faux-népéta (s.l.)
LAMIACEAE	*Calamintha nepeta* (L.) Savi subsp. *spruneri* (Boiss.) Nyman	Calament à petites fleurs ; Sarriette à petites fleurs

4-Statut	5-Rareté	6-M_Pic	7-Arg.UICN	8-M_Eur	9-M_Fr	10-Us_Cult	11-F_Cult	12-Legis_Pic	13-Pat	14-List_R	15-ZNIEFF	16- ZH	17-EEE	18-Crit	19-Note
SAC(N?)	AR	NA		[NE]	[NE]	a	CC		Non	Non	Non	Non	Non		
C	#	NA		[NE]	[NE]	a	AR?		Non	Non	Non	Non	Non		
SAC(N?)	C	NA		[NE]	[NE]	ia	CC		Non	Non	Non	Non	Non		
I	R	LC		LC	NE	#	#		Oui	Non	Oui	Non	Non		
IC(S)	E	EN	C2(a i)	DD	LC	a	AC		pp	pp	pp	Non	Non		
C	#	NA		[NE*]	[NE*]	a	AC		Non	Non	Non	Non	Non		
C	#	NA		[NE*]	[NE*]	a	AC		Non	Non	Non	Non	Non		
C	#	NA		[NE*]	[NE*]	a	PC		Non	Non	Non	Non	Non		
C	#	NA		[NE*]	[NE*]	a	CC		Non	Non	Non	Non	Non		
C	#	NA		[NE*]	[NE*]	a	CC		Non	Non	Non	Non	Non		
C	#	NA		[NE*]	[NE*]	a	C		Non	Non	Non	Non	Non		
C	#	NA		[NE*]	[NE*]	a	R		Non	Non	Non	Non	Non		
C	#	NA		[NE*]	[NE*]	a	R		Non	Non	Non	Non	Non		
C	#	NA		[NE*]	[NE*]	a	PC		Non	Non	Non	Non	Non		
C	#	NA		[NE*]	[NE*]	a	PC		Non	Non	Non	Non	Non		
C	#	NA		[NE*]	[NE*]	a	R		Non	Non	Non	Non	Non		
C	#	NA		[NE*]	[NE*]	a	AR?		Non	Non	Non	Non	Non		
I	E	EN	C2(a i)	NE*	NE*	#	#		Oui	Oui	Oui	Non	Non		
C	#	NA		[DD]	[NE]	a	AR?		Non	Non	Non	Non	Non		
C	#	NA		[NE*]	[NE]	a	?		Non	Non	Non	Non	Non		
C	#	NA		[NE*]	[NE]	a	AC		Non	Non	Non	Non	Non		
I	AC	LC		NE	NE	#	#		Non	Non	Non	Non	Non		
I	D	RE		NE	NE	#	#		(Oui)	(Oui)	Non	Non	Non		(86)
I	R	LC		NE	NE	#	#		Oui	Non	Non	Non	Non		(87)
??	#	#		[NE]	[NE]	#	#		#	#	Non	Non	#	x	
NC	RR	NA		[NE]	[NE]	a	R?		Non	Non	Non	Non	Non		
I	AR	LC		NE	NE	#	#		Oui	Non	Oui	Non	Non		
I	RR	LC		NE	NE	#	#		Oui	Non	Non	Non	Non		
I	RR	LC		NE	NE	#	#		Oui	Non	Non	Non	Non		
??	#	#		[NE]	[NE]	#	#		#	#	Non	Non	#		
I	AC	LC		NE	NE	#	#		Non	Non	Non	Non	Non		
I	D	RE		DD	RE	#	#	H2;B;N1	(Oui)	(Oui)	Non	Non	Non		
I	CC	LC		NE	NE	#	#		Non	Non	Non	Non	Non		
??	#	#		[NE]	[NE]	#	#		#	#	Non	Non	#		(88)
??	#	#		[NE]	[NE]	#	#		#	#	Non	Non	#	x	
I	CC	LC		NE	NE	#	#		Non	Non	Non	Non	Non		
I	RR	VU	D2	NE	NE	#	#		Oui	Oui	Oui	Non	Non		(89)
N	R	NA		[NE]	[NE]	#	#		Non	Non	Non	Non	Non		
A	D	NA		[NE]	[NE]	#	#		Non	Non	Non	Non	Non		(90)
A	E	NA		[NE]	[NE]	#	#		Non	Non	Non	Non	Non		
E?	#	#		[NE]	[NE]	#	#		#	#	Non	Non	#		
??	#	#		[NE]	[NE]	#	#		#	#	Non	Non	#		
I	RR	NT	pr. D2	NE	NE	#	#		Oui	Non	Oui	Oui	Non		
I	PC	LC		NE	NE	#	#		Non	Non	Non	Non	Non		
I	RR?	DD		NE	NE	#	#		Oui	?	Oui	Non	Non		(91)
I	PC	LC		NE	NE	#	#		Non	Non	Non	Non	Non		
I	E	EN	B2ab(ii)	NE	NE	#	#		Oui	Oui	Non	Non	Non		
??	#	#		[NE]	[NE]	#	#		#	#	Non	Non	#		
I	E	EN	B2ab(ii)	NE	NE	#	#		Oui	Oui	Non	Non	Non		
??	#	#		[NE]	[NE]	#	#		#	#	Non	Non	#		
I	E	EN	B2ab(ii)	NE	NE	#	#		Oui	Oui	Non	Non	Non		
??	#	#		[NE]	[NE]	#	#		#	#	Non	Non	#	x	
A	D	NA		[NE]	[NE]	#	#		Non	Non	Non	Non	Non		(92)
I	CC	LC		NE	NE	#	#		Non	Non	Non	Non	Non		
I	R	LC		NE	NE	#	#		Oui	Non	Oui	Non	Non		
I	C	LC		NE	NE	#	#		Non	Non	Non	Non	Non		
Z(SC)	AC	NA		[NE]	[NE]	pj	AC		Non	Non	Non	Non	A		
A	D	NA		[NE]	[NE]	#	#		Non	Non	Non	Non	Non		(93)
Z	AR	NA		[NE]	[NE]	#	#		Non	Non	Non	Non	Non		
I	AR	LC		NE	NE	#	#		Oui	Non	Oui	Non	Non		
I	AC	LC		NE	NE	#	#		Non	Non	Non	Non	Non		
A	D	NA		[NE]	[NE]	#	#		Non	Non	Non	Non	Non		(94)
I	D	RE		NE	NE	#	#		(Oui)	(Oui)	Non	Non	Non		(95)
A	D	NA		[NE]	[EN]	#	#		Non	Non	Non	Non	Non		(96)
I	D	RE		NE	NE	#	#		(Oui)	(Oui)	Non	Non	Non		(97)
I(NC)	R	LC		LC	NE	pj	R?		Oui	Non	Oui	Oui	Non		
C(I?N)	R	DD		[NE]	[NE]	pj	CC	C0	Oui	?	Oui	Non	Non		
I	RR	VU	D2	NE	NE	#	#		Oui	Oui	Non	Non	Non		(98)
I	RR	VU	D2	NE	NE	#	#		Oui	Oui	Oui	Non	Non		(99)
I	R	NT	pr. A2c	NE	NE	#	#		Oui	Non	Oui	Oui	Non		
I	AC	LC		NE	NE	#	#		Non	Non	Non	Non	Non		
N	E?	NA		[NE]	[NE]	#	#		Non	Non	Non	Non	Non	x	
I	RR	VU	D2	NE	NE	#	#		Oui	Oui	Oui	Non	Non	x	(100)
I	RR	VU	B2ab(ii)	NE	NE	#	#		Oui	Oui	Non	Non	Non	x	
I	RR	VU	B2ab(ii)	NE	NE	#	#		Oui	Oui	Oui	Non	Non	x	

1-Famille	2-Taxon	3-Nom français
ASTERACEAE	*Calendula arvensis* L.	Souci des champs
ASTERACEAE	*Calendula officinalis* L.	Souci officinal
BRASSICACEAE	*Calepina irregularis* (Asso) Thell.	Calépine
CALLITRICHACEAE	*Callitriche brutia* Petagna	Callitriche pédonculé
CALLITRICHACEAE	*Callitriche hamulata* Kütz. ex Koch	Callitriche à crochets
CALLITRICHACEAE	*Callitriche hermaphroditica* L.	Callitriche hermaphrodite
CALLITRICHACEAE	*Callitriche obtusangula* Le Gall	Callitriche à angles obtus
CALLITRICHACEAE	*Callitriche palustris* L.	Callitriche des marais
CALLITRICHACEAE	*Callitriche platycarpa* Kütz.	Callitriche à fruits plats
CALLITRICHACEAE	*Callitriche stagnalis* Scop.	Callitriche des étangs
CALLITRICHACEAE	*Callitriche truncata* Guss.	Callitriche tronqué (s.l.)
CALLITRICHACEAE	*Callitriche truncata* Guss. subsp. *occidentalis* (Rouy) Br.-Bl.	Callitriche occidental
ERICACEAE	*Calluna vulgaris* (L.) Hull	Callune ; Fausse bruyère
RANUNCULACEAE	*Caltha palustris* L.	Populage des marais ; Souci d'eau
RANUNCULACEAE	*Caltha palustris* L. var. *palustris*	Populage des marais (var.) ; Souci d'eau
CONVOLVULACEAE	*Calystegia sepium* (L.) R. Brown	Liseron des haies
CONVOLVULACEAE	*Calystegia silvatica* (Kit.) Griseb.	Calystégie des forêts
CONVOLVULACEAE	*Calystegia soldanella* (L.) R. Brown	Liseron des dunes
BRASSICACEAE	*Camelina alyssum* (Mill.) Thell.	Caméline des champs de lin
BRASSICACEAE	*Camelina microcarpa* Andrz. ex DC.	Caméline à petits fruits
BRASSICACEAE	*Camelina sativa* (L.) Crantz	Caméline cultivée (s.l.)
BRASSICACEAE	*Camelina sativa* (L.) Crantz subsp. *sativa*	Caméline cultivée
BRASSICACEAE	*Camelina sativa* (L.) Crantz subsp. *zingeri* (Mirek) Smejkal	Caméline poilue
CAMPANULACEAE	*Campanula cervicaria* L.	Campanule cervicaire ; Cervicaire
CAMPANULACEAE	*Campanula glomerata* L.	Campanule agglomérée
CAMPANULACEAE	*Campanula medium* L.	Campanule carillon ; Violette de Marie
CAMPANULACEAE	*Campanula persicifolia* L.	Campanule à feuilles de pêcher (s.l.)
CAMPANULACEAE	*Campanula persicifolia* L. subsp. *persicifolia*	Campanule à feuilles de pêcher
CAMPANULACEAE	*Campanula persicifolia* L. subsp. *persicifolia* var. *hispida* (Lej.) Lej.	Campanule à feuilles de pêcher (var.)
CAMPANULACEAE	*Campanula persicifolia* L. subsp. *persicifolia* var. *lasiocalyx* Gren. et Godr.	Campanule à feuilles de pêcher (var.)
CAMPANULACEAE	*Campanula persicifolia* L. subsp. *persicifolia* var. *persicifolia*	Campanule à feuilles de pêcher (var.)
CAMPANULACEAE	*Campanula portenschlagiana* Schult.	Campanule de Portenschlag ; Campanule des murs
CAMPANULACEAE	*Campanula poscharskyana* Degen	Campanule de Poscharsky
CAMPANULACEAE	*Campanula pyramidalis* L.	Campanule pyramidale
CAMPANULACEAE	*Campanula rapunculoides* L.	Campanule fausse-raiponce
CAMPANULACEAE	*Campanula rapunculus* L.	Campanule raiponce
CAMPANULACEAE	*Campanula rotundifolia* L.	Campanule à feuilles rondes (s.l.)
CAMPANULACEAE	*Campanula rotundifolia* L. subsp. *rotundifolia*	Campanule à feuilles rondes
CAMPANULACEAE	*Campanula trachelium* L.	Campanule gantelée
CANNABACEAE	*Cannabis sativa* L.	Chanvre cultivé
BRASSICACEAE	*Capsella bursa-pastoris* (L.) Med.	Capselle bourse-à-pasteur ; Bourse-à-pasteur
BRASSICACEAE	*Capsella ×gracilis* Gren. [*Capsella bursa-pastoris* (L.) Med. × *Capsella rubella* Reut.]	Capselle grêle
BRASSICACEAE	*Capsella rubella* Reut.	Capselle rougeâtre
BRASSICACEAE	*Cardamine amara* L.	Cardamine amère ; Cresson amer
BRASSICACEAE	*Cardamine bulbifera* (L.) Crantz	Cardamine à bulbilles ; Dentaire à bulbilles
BRASSICACEAE	*Cardamine flexuosa* With.	Cardamine flexueuse
BRASSICACEAE	*Cardamine heptaphylla* (Vill.) O.E. Schulz	Cardamine à sept folioles ; Dentaire pennée
BRASSICACEAE	*Cardamine hirsuta* L.	Cardamine hérissée
BRASSICACEAE	*Cardamine impatiens* L.	Cardamine impatiente
BRASSICACEAE	*Cardamine pentaphyllos* (L.) Crantz	Cardamine digitée
BRASSICACEAE	*Cardamine pratensis* L.	Cardamine des prés (s.l.) ; Cresson des prés
BRASSICACEAE	*Cardamine pratensis* L. subsp. *paludosa* (Knaf.) Celak.	Cardamine dentée
BRASSICACEAE	*Cardamine pratensis* L. subsp. *pratensis*	Cardamine des prés ; Cresson des prés
BRASSICACEAE	*Cardaminopsis arenosa* (L.) Hayek	Arabette des sables (s.l.)
BRASSICACEAE	*Cardaminopsis arenosa* (L.) Hayek subsp. *arenosa*	Arabette des sables
BRASSICACEAE	*Cardaminopsis arenosa* (L.) Hayek subsp. *borbasii* (Zapal.) Pawl. ex H. Scholz	Arabette de Borbas
BRASSICACEAE	*Cardaria draba* (L.) Desv.	Cardaire drave
ASTERACEAE	*Carduncellus mitissimus* (L.) DC.	Cardoncelle sans épines
ASTERACEAE	*Carduus acanthoides* L.	Chardon faux-acanthe
ASTERACEAE	*Carduus crispus* L.	Chardon crépu (s.l.)
ASTERACEAE	*Carduus crispus* L. subsp. *crispus*	Chardon crépu
ASTERACEAE	*Carduus crispus* L. subsp. *multiflorus* (Gaudin) Gremli	Chardon multiflore
ASTERACEAE	*Carduus nutans* L.	Chardon penché (s.l.)
ASTERACEAE	*Carduus nutans* L. subsp. *leiophyllus* (Petrovic) Arènes	Chardon à grandes bractées
ASTERACEAE	*Carduus nutans* L. subsp. *nutans*	Chardon penché
ASTERACEAE	*Carduus pycnocephalus* L.	Chardon à capitules denses
ASTERACEAE	*Carduus ×stangii* Buek [*Carduus crispus* L. × *Carduus nutans* L.]	Chardon à épines nombreuses
ASTERACEAE	*Carduus tenuiflorus* Curt.	Chardon à petits capitules
CYPERACEAE	*Carex acuta* L.	Laîche aiguë
CYPERACEAE	*Carex acutiformis* Ehrh.	Laîche des marais
CYPERACEAE	*Carex appropinquata* C.F. Schumach.	Laîche paradoxale
CYPERACEAE	*Carex arenaria* L.	Laîche des sables
CYPERACEAE	*Carex binervis* Smith	Laîche à deux nervures
CYPERACEAE	*Carex bohemica* Schreb.	Laîche souchet
CYPERACEAE	*Carex brizoides* L.	Laîche fausse-brize

4-Statut	5-Rareté	6-M_Pic	7-Arg.UICN	8-M_Eur	9-M_Fr	10-Us_Cult	11-F_Cult	12-Legis_Pic	13-Pat	14-List_R	15-ZNIEFF	16- ZH	17-EEE	18-Crit	19-Note
I	E	EN	B2ab (ii, iii, iv)	NE	NE	#	#		Oui	Oui	Non	Non	Non		
C(S)	E	NA		[NE]	[NE]	j	CC		Non	Non	Non	Non	Non		
A(N?)	E	NA		[NE]	[NE]	#	#		Non	Non	Non	Non	Non		(101)
E?	#	#		[LC]	[NE]	#	#		#	#	[Oui]	Non	#		(102)
I	R	NT	pr. D2	NE	NE	#	#		Oui	Non	Oui	Non	Non		(103)
E	#	#		[LC]	[NE]	#	#		#	#	Non	Non	#		
I	PC	LC		LC	NE	#	#		Non	Non	Non	Non	Non		
E?	#	#		[LC]	[NE]	#	#		#	#	Non	Non	#		(104)
I	PC	LC		LC	NE	#	#		Non	Non	Non	Non	Non		
I	AC	LC		LC	NE	#	#		Non	Non	Non	Non	Non		
I	D	RE		LC	NE	#	#		(Oui)	(Oui)	Non	Non	Non		
I	D	RE		NE*	NE	#	#		(Oui)	(Oui)	Non	Non	Non		
I	AR	LC		NE	NE	#	#		Non	Non	Non	Non	Non		
I(CS)	PC	LC		LC	NE	pj	?		Oui	Non	Oui	Oui	Non		
I	PC	LC		NE*	NE	#	#		Oui	Non	Oui	Oui	Non	x	
I	CC	LC		NE	NE	#	#		Non	Non	Non	Oui	Non		
??	#	#		[NE]	[NE]	#	#		#	#	Non	Non	#		
I	RR	VU	C2(a i)	NE	NE	#	#		Oui	Oui	Oui	Non	Non		
A	D	NA		[DD]	[NE]	#	#		Non	Non	Non	Non	Non		(105)
I(A)	D	RE		[LC]	NE	#	#		(Oui)	(Oui)	Non	Non	Non		(106)
A(SC)	E	NA		[DD]	[NE]	a	E?		Non	Non	Non	Non	Non		
A(SC)	E	NA		[NE*]	[NE]	a	E?		Non	Non	Non	Non	Non		
A	?	NA		[NE*]	[NE]	#	#		Non	Non	Non	Non	Non		
I	D	RE		NE	EN	#	#	N1	(Oui)	(Oui)	Non	Non	Non		(107)
I	AR	NT	pr. A2c	NE	NE	#	#		Oui	Non	Oui	Non	Non		
C(S)	D	NA		[NE]	[NE]	j	AR		Non	Non	Non	Non	Non		
I(C;S)	RR	VU	C2(a i)	NE	NE	j	PC?		Oui	Oui	Oui	Non	Non		
I(C;S)	RR	VU	C2(a i)	NE	NE	j	PC?		Oui	Oui	Oui	Non	Non		
??	#	#		[NE]	[NE]	#	#		#	#	[Oui]	Non	#		
I	RR?	VU	C2(a i)	NE	NE	#	#		Oui	Oui	Oui	Non	Non		
I	RR?	VU	C2(a i)	NE	NE	#	#		Oui	Oui	Oui	Non	Non		
C(S)	R	NA		[NE]	[NE]	j	AC		Non	Non	Non	Non	Non		
C(S?)	?	NA		[NE]	[NE]	j	AC?		Non	Non	Non	Non	Non		
C(NS?)	?	NA		[NE]	[NE]	j	RR?		Non	Non	Non	Non	Non		
I(SC)	RR	VU	B2ab (ii, iii, iv)	NE	NE	j	RR?		Oui	Oui	Oui	Non	Non		
I	AC	LC		NE	NE	#	#		Non	Non	Non	Non	Non		
I	AC	LC		NE	NE	#	#		Non	Non	Non	Non	Non		
I	AC	LC		NE	NE	#	#		Non	Non	Non	Non	Non		
I	AC	LC		NE	NE	#	#		Non	Non	Non	Non	Non		
C	#	NA		[NE]	[NE]	id	R?		Non	Non	Non	Non	Non		
I	CC	LC		NE	NE	#	#		Non	Non	Non	Non	Non		
I	E?	NA		NE	NE	#	#		Oui	Non	Non	Non	Non		
I	AR	LC		NE	NE	#	#		Oui	Non	Non	Non	Non		
I	AR	LC		LC	NE	#	#		Oui	Non	Oui	Oui	Non		
I	E	EN	B2ab(ii)	NE	NE	#	#		Oui	Oui	Oui	Non	Non		
I	PC	LC		NE	NE	#	#		Non	Non	Non	Oui	Non		
I	RR	VU	B2ab(ii, iii)	NE	NE	#	#	R1	Oui	Oui	Oui	Non	Non		
I	CC	LC		NE	NE	#	#		Non	Non	Non	Non	Non		
I	R	LC		NE	NE	#	#		Oui	Non	Oui	Non	Non		(108)
E?	#	#		[NE]	[NE]	#	#		#	#	Non	Non	#		(109)
I	AC	LC		LC	NE	#	#		Non	Non	Non	Oui	Non		
I	RR?	DD		NE*	NE	#	#		Oui	?	Oui	Oui	Non		
I	AC	LC		NE*	NE	#	#		Non	Non	Non	Oui	Non		
I	E	EN	B2ab(ii, iii)	NE	NE	#	#		Oui	Oui	pp	Non	Non		
E?	#	#		[NE]	[NE]	#	#		#	#	Non	Non	#		(110)
I	E	EN	B2ab(ii, iii)	NE	NE	#	#		Oui	Oui	Oui	Non	Non		
Z	AR	NA		[NE]	[NE]	#	#		Non	Non	Non	Non	Non		
I?	D	RE		NE	NE	#	#		(Oui)	(Oui)	Non	Non	Non		(111)
E?	#	#		[NE]	[NE]	#	#		#	#	Non	Non	#		(112)
I	AC	LC		NE	NE	#	#		Non	Non	Non	Non	Non		
E	#	#		[NE]	[NE]	#	#		#	#	Non	Non	#		
I	AC	LC		NE	NE	#	#		Non	Non	Non	Non	Non		
I	PC	LC		NE	NE	#	#		Non	Non	Non	Non	Non		
??	#	#		[NE]	[NE]	#	#		#	#	Non	Non	#	x	
I	PC	LC		NE	NE	#	#		Non	Non	Non	Non	Non		
A	E	NA		[NE]	[NE]	#	#		Non	Non	Non	Non	Non		(113)
I	E?	NA		NE	NE	#	#		Oui	Non	Non	Non	Non		
I	E	EN	B2ab(ii)	NE	NE	#	#		Oui	Oui	Non	Non	Non		
I	AR	LC		LC	NE	#	#		Oui	Non	Oui	Oui	Non		
I	AC	LC		LC	NE	#	#		Non	Non	Non	Oui	Non		
I	RR	VU	B2ab(ii)	LC	NE	#	#		Oui	Oui	Oui	Oui	Non		
I	AR	LC		NE	NE	#	#		Oui	Non	Oui	Non	Non		
I	D	RE		NE	NE	#	#		(Oui)	(Oui)	Non	(Oui)	Non		(114)
I	D	RE		NE	NE	#	#		(Oui)	(Oui)	Non	(Oui)	Non		(115)
I	E	VU	B2ab(ii)	NE	NE	#	#		Oui	Oui	Oui	Oui	Non		

1-Famille	2-Taxon	3-Nom français
CYPERACEAE	*Carex canescens* L.	Laîche blanchâtre
CYPERACEAE	*Carex caryophyllea* Latourr.	Laîche printanière
CYPERACEAE	*Carex cuprina* (Sándor ex Heuffel) Nendtvich ex A. Kerner	Laîche cuivrée
CYPERACEAE	*Carex cuprina* (Sándor ex Heuffel) Nendtvich ex A. Kerner var. *cuprina*	Laîche cuivrée (var.)
CYPERACEAE	*Carex cuprina* (Sándor ex Heuffel) Nendtvich ex A. Kerner var. *subcontigua* (Kük.) De Langhe et Lambinon	Laîche cuivrée (var.)
CYPERACEAE	*Carex davalliana* Smith	Laîche de Davall
CYPERACEAE	*Carex demissa* Vahl ex Hartm.	Laîche déprimée
CYPERACEAE	*Carex depauperata* Curt. ex With.	Laîche appauvrie
CYPERACEAE	*Carex diandra* Schrank	Laîche arrondie
CYPERACEAE	*Carex digitata* L.	Laîche digitée
CYPERACEAE	*Carex dioica* L.	Laîche dioïque
CYPERACEAE	*Carex distans* L.	Laîche distante
CYPERACEAE	*Carex distans* L. var. *distans*	Laîche distante (var.)
CYPERACEAE	*Carex distans* L. var. *vikingensis* (C.B. Clarke) Gadec.	Laîche distante (var.)
CYPERACEAE	*Carex disticha* Huds.	Laîche distique
CYPERACEAE	*Carex divisa* Huds.	Laîche divisée
CYPERACEAE	*Carex divulsa* Stokes	Laîche écartée (s.l.)
CYPERACEAE	*Carex divulsa* Stokes subsp. *divulsa*	Laîche écartée
CYPERACEAE	*Carex divulsa* Stokes subsp. *leersii* (Kneucker) W. Koch	Laîche de Leers
CYPERACEAE	*Carex divulsa* Stokes var. *polycarpa* Vollm.	Laîche écartée (s.l.) (var.)
CYPERACEAE	*Carex echinata* Murray	Laîche étoilée
CYPERACEAE	*Carex elata* All.	Laîche raide
CYPERACEAE	*Carex elongata* L.	Laîche allongée
CYPERACEAE	*Carex ericetorum* Pollich	Laîche des bruyères
CYPERACEAE	*Carex extensa* Good.	Laîche étirée
CYPERACEAE	*Carex flacca* Schreb.	Laîche glauque
CYPERACEAE	*Carex flava* L.	Laîche jaune
CYPERACEAE	*Carex halleriana* Asso	Laîche de Haller
CYPERACEAE	*Carex hirta* L.	Laîche hérissée
CYPERACEAE	*Carex hordeistichos* Vill.	Laîche épi d'orge
CYPERACEAE	*Carex hostiana* DC.	Laîche blonde
CYPERACEAE	*Carex humilis* Leyss.	Laîche humble
CYPERACEAE	*Carex laevigata* Smith	Laîche lisse
CYPERACEAE	*Carex lasiocarpa* Ehrh.	Laîche filiforme
CYPERACEAE	*Carex lepidocarpa* Tausch	Laîche à fruits écailleux
CYPERACEAE	*Carex ligerica* J. Gay	Laîche de la Loire
CYPERACEAE	*Carex limosa* L.	Laîche des bourbiers
CYPERACEAE	*Carex liparocarpos* Gaudin	Laîche luisante
CYPERACEAE	*Carex mairei* Coss. et Germ.	Laîche de Maire
CYPERACEAE	*Carex montana* L.	Laîche des montagnes
CYPERACEAE	*Carex muricata* L.	Laîche muriquée (s.l.)
CYPERACEAE	*Carex muricata* L. subsp. *lamprocarpa* Celak.	Laîche de Paira
CYPERACEAE	*Carex nigra* (L.) Reichard	Laîche noire
CYPERACEAE	*Carex ornithopoda* Willd.	Laîche pied-d'oiseau
CYPERACEAE	*Carex ovalis* Good.	Laîche des lièvres
CYPERACEAE	*Carex ovalis* Good. var. *argyroglochin* (Hornem.) De Langhe et Lambinon	Laîche des lièvres (var.)
CYPERACEAE	*Carex ovalis* Good. var. *ovalis*	Laîche des lièvres (var.)
CYPERACEAE	*Carex pallescens* L.	Laîche pâle
CYPERACEAE	*Carex panicea* L.	Laîche bleuâtre
CYPERACEAE	*Carex paniculata* L.	Laîche paniculée
CYPERACEAE	*Carex pendula* Huds.	Laîche pendante
CYPERACEAE	*Carex pilulifera* L.	Laîche à pilules
CYPERACEAE	*Carex praecox* Schreb.	Laîche précoce (s.l.)
CYPERACEAE	*Carex praecox* Schreb. subsp. *praecox*	Laîche précoce
CYPERACEAE	*Carex pseudocyperus* L.	Laîche faux-souchet
CYPERACEAE	*Carex pulicaris* L.	Laîche puce
CYPERACEAE	*Carex punctata* Gaudin	Laîche ponctuée
CYPERACEAE	*Carex reichenbachii* Bonnet	Laîche de Reichenbach
CYPERACEAE	*Carex remota* Jusl. ex L.	Laîche espacée
CYPERACEAE	*Carex riparia* Curt.	Laîche des rives
CYPERACEAE	*Carex rostrata* Stokes	Laîche ampoulée
CYPERACEAE	*Carex spicata* Huds.	Laîche en épi
CYPERACEAE	*Carex strigosa* Huds.	Laîche maigre
CYPERACEAE	*Carex sylvatica* Huds.	Laîche des forêts
CYPERACEAE	*Carex tomentosa* L.	Laîche tomenteuse
CYPERACEAE	*Carex trinervis* Degl.	Laîche trinervée
CYPERACEAE	*Carex umbrosa* Host	Laîche des ombrages
CYPERACEAE	*Carex vesicaria* L.	Laîche vésiculeuse
CYPERACEAE	*Carex viridula* Michaux	Laîche tardive (s.l.)
CYPERACEAE	*Carex viridula* Michaux var. *pulchella* (Lönnr.) B. Schmid	Laîche scandinave
CYPERACEAE	*Carex viridula* Michaux var. *viridula*	Laîche tardive ; Laîche verdâtre
CYPERACEAE	*Carex vulpina* L.	Laîche des renards
CYPERACEAE	*Carex ××xanthocarpa* Degl. [*Carex flava* L. × *Carex hostiana* DC.]	Laîche à fruits jaunes
ASTERACEAE	*Carlina vulgaris* L.	Carline commune (s.l.)
ASTERACEAE	*Carlina vulgaris* L. subsp. *longifolia* Nyman	Carline à longues feuilles
ASTERACEAE	*Carlina vulgaris* L. subsp. *vulgaris*	Carline commune
BETULACEAE	*Carpinus betulus* L.	Charme commun
ASTERACEAE	*Carthamus lanatus* L.	Carthame laineux
ASTERACEAE	*Carthamus leucocaulos* Smith	Carthame à tiges blanches

4-Statut	5-Rareté	6-M_Pic	7-Arg.UICN	8-M_Eur	9-M_Fr	10-Us_Cult	11-F_Cult	12-Legis_Pic	13-Pat	14-List_R	15-ZNIEFF	16- ZH	17-EEE	18-Crit	19-Note
I	RR	VU	D2	LC	NE	#	#	R1	Oui	Oui	Oui	Oui	Non		(116)
I	PC	LC		NE	NE	#	#		Non	Non	Non	Non	Non		
I	PC	LC		NE	NE	#	#		Non	Non	Non	Oui	Non		
I	PC	LC		NE	NE	#	#		Non	Non	Non	Oui	Non	x	
I	E?	DD		NE	NE	#	#		Oui	?	Non	Oui	Non	x	
I	E	CR	D	NE	NE	#	#		Oui	Oui	Oui	Oui	Non		
I	R	LC		NE	NE	#	#		Oui	Non	Oui	Oui	Non		
I	RR	VU	B2ab(ii)	NE	NE	#	#		Oui	Oui	Oui	Non	Non		
I	E	EN	B2ab(ii)	NE	NE	#	#	R1	Oui	Oui	Oui	Oui	Non		
I	AR	LC		NE	NE	#	#		Oui	Non	Oui	Non	Non		
I	D	RE		NE	NE	#	#		(Oui)	(Oui)	Non	(Oui)	Non		(117)
I	R	NT	pr. A3c	NE	NE	#	#		Oui	Non	Oui	Oui	Non		
I	R	NT	pr. A3c	NE	NE	#	#		Oui	Non	Oui	Oui	Non	x	
I	E	VU	D2	NE	NE	#	#		Oui	Oui	Oui	Oui	Non	x	(118)
I	AR	LC		LC	NE	#	#		Non	Non	Non	Oui	Non		
I	E	EN	B2ab(ii)	NE	NE	#	#		Oui	Oui	Oui	Oui	Non		
I	PC	LC		NE	NE	#	#		pp	Non	Non	Non	Non		
I	R	LC		NE	NE	#	#		Oui	Non	Oui	Non	Non		
I	PC	LC		NE	NE	#	#		Non	Non	Non	Non	Non		
I	?	DD		NE	NE	#	#		?	?	Non	Non	Non	x	
I	R	NT	pr. D2	NE	NE	#	#		Oui	Non	Oui	Oui	Non		(119)
I	AR	LC		LC	NE	#	#		Non	Non	Non	Oui	Non		
I	RR	NT	pr. D2	NE	NE	#	#		Oui	Non	Oui	Oui	Non		
I	RR	VU	C2(a i)	NE	NE	#	#		Oui	Oui	Oui	Non	Non		
I	E	VU	D2	NE	NE	#	#		Oui	Oui	Oui	Oui	Non		(120)
I	C	LC		NE	NE	#	#		Non	Non	Non	Non	Non		
I	R	NT	pr. D2	NE	NE	#	#		Oui	Non	Oui	Oui	Non	x	
I	E	CR	B2ab(iii)	NE	NT	#	#	R1	Oui	Oui	Oui	Non	Non		
I	C	LC		NE	NE	#	#		Non	Non	Non	Non	Non		
I	D	RE		NE	NT	#	#	N1	(Oui)	(Oui)	Non	Non	Non		(121)
I	RR	VU	D2	NE	NE	#	#		Oui	Oui	Oui	Oui	Non		(122)
I	RR	VU	D2	NE	NE	#	#		Oui	Oui	Oui	Non	Non		(123)
I	E	EN	B2ab(iii)	NE	NE	#	#	R1	Oui	Oui	Oui	Oui	Non		
I	RR	VU	D2	LC	NE	#	#	R1	Oui	Oui	Oui	Oui	Non		(124)
I	AR	LC		NE	NE	#	#		Oui	Non	Oui	Oui	Non		
E	#	#		[NE]	[NE]	#	#		#	#	Non	Non	#		
I	D	RE		LC	NE	#	#	N1	(Oui)	(Oui)	Non	(Oui)	Non		
I	D	RE		NE	NE	#	#		(Oui)	(Oui)	Non	Non	Non		(125)
I	RR	EN	C2(a i)	NE	NE	#	#	R1	Oui	Oui	Oui	Oui	Non		
I	D	RE		NE	NE	#	#		(Oui)	(Oui)	Non	Non	Non		(126)
I	E?	DD		NE	NE	#	#		Oui	?	Non	Non	Non		
I	E?	DD		NE	NE	#	#		Oui	?	Oui	Non	Non		
I	AR	LC		NE	NE	#	#		Oui	Non	Oui	Oui	Non		
I	RR	VU	C2(a i)	NE	NE	#	#	R1	Oui	Oui	Oui	Non	Non		
I	AR	LC		NE	NE	#	#		Oui	Non	Oui	Non	Non		
I	E?	DD		NE	NE	#	#		Oui	?	Oui	Non	Non		(127)
I	AR	LC		NE	NE	#	#		Oui	Non	Oui	Non	Non		
I	AR	LC		NE	NE	#	#		Oui	Non	Oui	Non	Non		
I	AR	LC		NE	NE	#	#		Oui	Non	Oui	Oui	Non		
I	AC	LC		LC	NE	#	#		Non	Non	Non	Oui	Non		
I	AC	LC		NE	NE	#	#		Non	Non	Non	Oui	Non		
I	PC	LC		NE	NE	#	#		Non	Non	Non	Non	Non		
I	E	CR	D	NE	NE	#	#		Oui	Oui	Non	Non	Non		
I	E	CR	D	NE	NE	#	#		Oui	Oui	Non	Non	Non		
I	PC	LC		LC	NE	#	#		Oui	Non	Oui	Oui	Non		
I	RR	EN	C2(a i)	NE	NE	#	#	R1	Oui	Oui	Oui	Oui	Non		
E	#	#		[NE]	[NE]	#	#		#	#	Non	[Oui]	#		
I	RR	VU	B2ab(ii, iii)	NE	NE	#	#	N1;R1	Oui	Oui	Oui	Non	Non		
I	AC	LC		NE	NE	#	#		Non	Non	Non	Oui	Non		
I	AC	LC		LC	NE	#	#		Non	Non	Non	Oui	Non		
I	R	NT	pr. A2ac	LC	NE	#	#		Oui	Non	Oui	Oui	Non		
I	PC	LC		NE	NE	#	#		Non	Non	Non	Non	Non		
I	AR	LC		NE	NE	#	#		Oui	Non	Oui	Oui	Non		
I	C	LC		NE	NE	#	#		Non	Non	Non	Non	Non		
I	R	LC		NE	NE	#	#		Oui	Non	Oui	Non	Non		
I	E	VU	B2ab(ii, iii)	NE	NE	#	#	R1	Oui	Oui	Oui	Oui	Non		
I	E	CR	D	NE	NE	#	#		Oui	Oui	Non	Non	Non		
I	R	LC		LC	NE	#	#		Oui	Non	Oui	Oui	Non		
I	R	VU	D2	NE	NE	#	#		Oui	Oui	Oui	Oui	Non		(128)
I	R	VU	D2	NE	NE	#	#		Oui	Oui	Oui	Oui	Non	x	(129)
I	E	VU	D2	NE	NE	#	#		Oui	Oui	Oui	Oui	Non	x	(130)
I	RR	VU	D2	NE	NE	#	#		Oui	Oui	Oui	Oui	Non		(131)
I	D	NA		NE	NE	#	#		Non	Non	Non	Non	Non		(132)
I	AC	LC		NE	NE	#	#		Non	Non	Non	Non	Non		
E	#	#		[NE]	[VU]	#	#		#	#	Non	Non	#		
I	AC	LC		NE	NE	#	#		Non	Non	Non	Non	Non		
I(NSC)	CC	LC		NE	NE	s	C		Non	Non	Non	Non	Non		
I(A)	E	EN	B2ac(iii)	NE	NE	#	#		Oui	Oui	Non	Non	Non		
A	D	NA		[NE]	[NE]	#	#		Non	Non	Non	Non	Non		

1-Famille	2-Taxon	3-Nom français
ASTERACEAE	*Carthamus tinctorius* L.	Carthame des teinturiers
APIACEAE	*Carum carvi* L.	Cumin des prés ; Carvi
APIACEAE	*Carum verticillatum* (L.) Koch	Carvi verticillé
FAGACEAE	*Castanea sativa* Mill.	Châtaignier
POACEAE	*Catabrosa aquatica* (L.) Beauv.	Catabrose aquatique
BIGIACEAE	*Catalpa bignonioides* Walter	Catalpa de Caroline ; Arbre aux haricots
POACEAE	*Catapodium marinum* (L.) C.E. Hubbard	Catapode marine
POACEAE	*Catapodium rigidum* (L.) C.E. Hubbard	Catapode rigide
APIACEAE	*Caucalis platycarpos* L.	Caucalis à fruits plats
ASTERACEAE	*Centaurea algeriensis* Coss. et Durieu	Centaurée d'Algérie
ASTERACEAE	*Centaurea aspera* L.	Centaurée rude
ASTERACEAE	*Centaurea calcitrapa* L.	Centaurée chausse-trape
ASTERACEAE	*Centaurea cyanus* L.	Bleuet
ASTERACEAE	*Centaurea diffusa* Lam.	Centaurée diffuse
ASTERACEAE	*Centaurea jacea* L.	Centaurée jacée (s.l.)
ASTERACEAE	*Centaurea jacea* L. subsp. *debeauxii* (Godr. et Gren.) Douin	Centaurée de Debeaux
ASTERACEAE	*Centaurea jacea* L. subsp. *decipiens* (Thuill.) Celak.	Centaurée trompeuse
ASTERACEAE	*Centaurea jacea* L. subsp. *decipiens* (Thuill.) Celak. var. *decipiens* (Thuill.) Briq.	Centaurée trompeuse (var.)
ASTERACEAE	*Centaurea jacea* L. subsp. *grandiflora* (Gaudin) Schübl. et Martens	Centaurée des prés
ASTERACEAE	*Centaurea jacea* L. subsp. *jacea*	Centaurée jacée (s.str.)
ASTERACEAE	*Centaurea jacea* L. subsp. *nigra* (L.) Bonnier et Layens	Centaurée noire
ASTERACEAE	*Centaurea jacea* L. subsp. *nigra* (L.) Bonnier et Layens var. *nemoralis* (Jord.) Briq. et Cavillier	Centaurée noire (var.) ; Centaurée des bois
ASTERACEAE	*Centaurea jacea* L. subsp. *nigra* (L.) Bonnier et Layens var. *nigra* (L.) Briq.	Centaurée noire (var.)
ASTERACEAE	*Centaurea jacea* L. subsp. *nigrescens* (Willd.) Celak.	Centaurée noirâtre
ASTERACEAE	*Centaurea jacea* L. subsp. *timbalii* (Martrin-Donos) Br.-Bl.	Centaurée de Timbal
ASTERACEAE	*Centaurea melitensis* L.	Centaurée de Malte
ASTERACEAE	*Centaurea montana* L.	Centaurée des montagnes
ASTERACEAE	*Centaurea paniculata* L.	Centaurée paniculée
ASTERACEAE	*Centaurea scabiosa* L.	Centaurée scabieuse
ASTERACEAE	*Centaurea solstitialis* L.	Centaurée du solstice
ASTERACEAE	*Centaurea stoebe* L.	Centaurée du Rhin
GENTIANACEAE	*Centaurium erythraea* Rafn	Petite centaurée commune ; Érythrée petite-centaurée (s.l.)
GENTIANACEAE	*Centaurium erythraea* Rafn var. *erythraea*	Petite centaurée commune ; Érythrée petite-centaurée
GENTIANACEAE	*Centaurium littorale* (D. Turn.) Gilm.	Petite centaurée littorale ; Érythrée littorale
GENTIANACEAE	*Centaurium pulchellum* (Swartz) Druce	Petite centaurée élégante ; Érythrée élégante
VALERIANACEAE	*Centranthus ruber* (L.) DC.	Centranthe rouge
PRIMULACEAE	*Centunculus minimus* L.	Centenille naine
ORCHIDACEAE	*Cephalanthera damasonium* (Mill.) Druce	Céphalanthère à grandes fleurs
ORCHIDACEAE	*Cephalanthera longifolia* (L.) Fritsch	Céphalanthère à longues feuilles
ORCHIDACEAE	*Cephalanthera rubra* (L.) L.C.M. Rich.	Céphalanthère rose
CARYOPHYLLACEAE	*Cerastium arvense* L.	Céraiste des champs
CARYOPHYLLACEAE	*Cerastium brachypetalum* Pers.	Céraiste à pétales courts
CARYOPHYLLACEAE	*Cerastium diffusum* Pers.	Céraiste à quatre étamines
CARYOPHYLLACEAE	*Cerastium fontanum* Baumg.	Céraiste commun (s.l.)
CARYOPHYLLACEAE	*Cerastium fontanum* Baumg. subsp. *vulgare* (Hartm.) Greuter et Burdet	Céraiste commun
CARYOPHYLLACEAE	*Cerastium glomeratum* Thuill.	Céraiste aggloméré
CARYOPHYLLACEAE	*Cerastium ×maureri* M. Schulze [*Cerastium arvense* L. × *Cerastium tomentosum* L.]	Céraiste de Maurer
CARYOPHYLLACEAE	*Cerastium pumilum* Curt.	Céraiste nain
CARYOPHYLLACEAE	*Cerastium semidecandrum* L.	Céraiste scarieux
CARYOPHYLLACEAE	*Cerastium tomentosum* L.	Céraiste tomenteux ; Oreille de souris
FUMARIACEAE	*Ceratocapnos claviculata* (L.) Lidén	Corydale à vrilles
CERATOPHYLLACEAE	*Ceratophyllum demersum* L.	Cornifle nageant
CERATOPHYLLACEAE	*Ceratophyllum platyacanthum* Cham.	Cornifle à épines aplaties
CERATOPHYLLACEAE	*Ceratophyllum submersum* L.	Cornifle submergé
PLUMBAGINACEAE	*Ceratostigma plumbaginoides* Bunge	Cératostigma fausse-dentelaire ; Dentelaire bleu ; Plumbago rampant
SCROPHULARIACEAE	*Chaenorrhinum minus* (L.) Lange	Petite linaire
APIACEAE	*Chaerophyllum aureum* L.	Cerfeuil doré
APIACEAE	*Chaerophyllum temulum* L.	Cerfeuil penché
FABACEAE	*Chamaecytisus hirsutus* (L.) Link	Cytise couché
PAPAVERACEAE	*Chelidonium majus* L.	Chélidoine
PAPAVERACEAE	*Chelidonium majus* L. var. *majus*	Chélidoine (var.)
PAPAVERACEAE	*Chelidonium majus* L. var. *tenuifolium* Retz.	Chélidoine (var.)
CHENOPODIACEAE	*Chenopodium album* L.	Chénopode blanc (s.l.)
CHENOPODIACEAE	*Chenopodium album* L. subsp. *album*	Chénopode blanc
CHENOPODIACEAE	*Chenopodium album* L. subsp. *striatum* (Krašan) J. Murr	Chénopode strié
CHENOPODIACEAE	*Chenopodium ambrosioides* L.	Chénopode fausse-ambroisie ; Thé du Mexique
CHENOPODIACEAE	*Chenopodium bonus-henricus* L.	Chénopode bon-Henri ; Bon-Henri
CHENOPODIACEAE	*Chenopodium botrys* L.	Chénopode botryde
CHENOPODIACEAE	*Chenopodium capitatum* (L.) Ambr.	Chénopode capité ; Arroche-fraise
CHENOPODIACEAE	*Chenopodium chenopodioides* (L.) Aell.	Chénopode à feuilles grasses
CHENOPODIACEAE	*Chenopodium ficifolium* Smith	Chénopode à feuilles de figuier
CHENOPODIACEAE	*Chenopodium foliosum* Aschers.	Chénopode feuillu

4-Statut	5-Rareté	6-M_Pic	7-Arg.UICN	8-M_Eur	9-M_Fr	10-Us_Cult	11-F_Cult	12-Legis_Pic	13-Pat	14-List_R	15-ZNIEFF	16- ZH	17-EEE	18-Crit	19-Note
C	#	NA		[NE]	[NE]	d	D		Non	Non	Non	Non	Non		(133)
I(C)	E	EN	B2ab(iii)	NE	NE	a	RR		Oui	Oui	Oui	Non	Non		
I	E	CR	B2ab(iii)	LC	NE	#	#		Oui	Oui	Oui	Oui	Non		
ZC(S)	AC	NA		[NE]	[NE]	s	AC		Non	Non	Non	Non	Non		
I	RR	VU	D2	LC	NE	#	#		Oui	Oui	Oui	Oui	Non		(134)
C(S?)	RR?	NA		[NE]	[NE]	pj	R?		Non	Non	Non	Non	Non		
I	E	VU	D2	NE	NE	#	#		Oui	Oui	Oui	Non	Non		(135)
I	PC	LC		NE	NE	#	#		Non	Non	Non	Non	Non		
I	E	CR	B2ab(iii)	NE	NE	#	#		Oui	Oui	Non	Non	Non		
A	D	NA		[NE]	[NE]	#	#		Non	Non	Non	Non	Non		(136)
N	D?	NA		[NE]	[NE]	#	#		Non	Non	Non	Non	Non		(137)
Z	E	NA		[NE]	[NE]	#	#		Non	Non	Non	Non	Non		
I(CS)	R	VU	B2ab (ii, iii, iv)	NE	NE	pj	AC?		Oui	Oui	Non	Non	Non		
A	D	NA		[NE]	[NE]	#	#		Non	Non	Non	Non	Non		(138)
I(C)	C	LC		NE	NE	pj	RR?		Non	Non	Non	Non	Non	x	
E?	#	#		[NE]	[NE]	#	#		#	#	Non	Non	#	x	(139)
I	AC?	DD		NE	NE	#	#		?	?	Non	Non	Non	x	
I	AC?	DD		NE	NE	#	#		?	?	Non	Non	Non	x	
I	AR	LC		NE	NE	#	#		Non	Non	Non	Non	Non	x	
E	#	#		[NE]	[NE]	#	#		#	#	Non	Non	#	x	
I	AR	LC		NE	NE	#	#		Non	Non	Non	Non	Non	x	
I	R?	DD		NE	NE	#	#		?	?	Non	Non	Non	x	
I	AR	LC		NE	NE	#	#		Non	Non	Non	Non	Non	x	
A	D	NA		[NE]	[NE]	#	#		Non	Non	Non	Non	Non	x	(140)
I	RR?	DD		NE	NE	#	#		Oui	?	Non	Non	Non	x	
A	D	NA		[NE]	[NE]	#	#		Non	Non	Non	Non	Non		(141)
C(I?S)	E?;AR	NA		[NE]	[NE]	j	PC		Non	Non	Non	Non	Non		(142)
A	D	NA		[NE]	[NE]	#	#		Non	Non	Non	Non	Non		(143)
I	C	LC		NE	NE	#	#		Non	Non	Non	Non	Non		
I	D?	CR*		NE	NE	#	#		Oui	Oui	Non	Non	Non		(144)
A	D	NA		[NE]	[NE]	#	#		Non	Non	Non	Non	Non		(145)
I	AC	LC		NE	NE	#	#		Non	Non	Non	Non	Non		
I	AC	LC		NE	NE				Non	Non	Non	Non	Non		
I	E	EN	C2(a i)	NE	LC	#	#	R1	Oui	Oui	Oui	Oui	Non		
I	AR	LC		NE	NE	#	#		Oui	Non	Oui	Non	Non		
Z(SC)	PC	NA		[NE]	[NE]	j	AR?		Non	Non	Non	Non	Non		
I	E	CR	D	NE	NE	#	#		Oui	Oui	Oui	Oui	Non		
I	AR	NT	pr. A2ac	LC	LC	#	#	A2<>6;C(1)	Oui	Non	Oui	Non	Non		
I	E	CR	C2(a ii)	LC	LC	#	#	R1;A2<>6;C(1)	Oui	Oui	Oui	Non	Non		
I	D	RE		LC	LC	#	#	A2<>6;C(1)	(Oui)	(Oui)	Non	Non	Non		(146)
I	PC	LC		NE	NE	#	#		Non	Non	Non	Non	Non		
I	RR?	DD		NE	NE	#	#		Oui	?	Oui	Non	Non		
I	E	LC		NE	NE	#	#		Oui	Non	Oui	Non	Non		(147)
I	CC	LC		NE	NE	#	#		Non	Non	Non	Non	Non		
I	CC	LC		NE	NE	#	#		Non	Non	Non	Non	Non		
I	C	LC		NE	NE	#	#		Non	Non	Non	Non	Non		
??	#	#		[NE]	[NE]	#	#		#	#	Non	Non	#		(148)
I	RR	VU	B2ab(ii, iii)	NE	NE	#	#		Oui	Oui	Non	Non	Non		
I	PC	LC		NE	NE	#	#		Non	Non	Non	Non	Non		
C(NS)	R	NA		[NE]	[NE]	j	CC		Non	Non	Non	Non	Non		
I	E	VU	D1	NE	NE	#	#		Oui	Oui	Oui	Non	Non		
I	PC	LC		LC	NE	#	#		Non	Non	Non	Non	Non		
??	#	#		[DD]	[NE]	#	#		#	#	Non	Non	#		
I	E	EN	B2ab(ii, iii)	LC	NE	#	#		Oui	Oui	Oui	Non	Non		
C(S?)	E	NA		[NE]	[NE]	j	?		Non	Non	Non	Non	Non		
I	AC	LC		NE	NE	#	#		Non	Non	Non	Non	Non		
N	E	NA		[NE]	[NE]	#	#		Non	Non	Non	Non	Non		
I	C	LC		NE	NE	#	#		Non	Non	Non	Non	Non		
I	E	EN	B2ab(iii)	NE	NE	#	#		Oui	Oui	Oui	Non	Non		
I	C	LC		NE	NE	#	#		Non	Non	Non	Non	Non		
I	C	LC		NE	NE	#	#		Non	Non	Non	Non	Non		
I	D	NE		NE	NE	#	#		(Oui)	?	Non	Non	Non		(149)
I	CC	LC		NE	NE	#	#		Non	Non	Non	Non	Non		
I	CC	LC		NE	NE	#	#		Non	Non	Non	Non	Non		
E?	#	#		[NE]	[NE]	#	#		#	#	Non	Non	#		
A	E	NA		[NE]	[NE]	#	#		Non	Non	Non	Non	Non		(150)
Z	E	NA		[NE]	[NE]	#	#		Non	Non	Non	Non	Non		
A	D	NA		[NE]	[NE]	#	#		Non	Non	Non	Non	Non		(151)
A	D	NA		[NE]	[NE]	#	#		Non	Non	Non	Non	Non		(152)
I	E	CR	B2ac(iii, iv)	NE	NE	#	#		Oui	Oui	Oui	Oui	Non		
I	PC	LC		NE	NE	#	#		Non	Non	Non	Non	Non		
A	E?	NA		[NE]	[VU]	#	#		Non	Non	Non	Non	Non		

1-Famille	2-Taxon	3-Nom français
CHENOPODIACEAE	*Chenopodium glaucum* L.	Chénopode glauque
CHENOPODIACEAE	*Chenopodium hybridum* L.	Chénopode hybride
CHENOPODIACEAE	*Chenopodium multifidum* L.	Chénopode multifide
CHENOPODIACEAE	*Chenopodium murale* L.	Chénopode des murs
CHENOPODIACEAE	*Chenopodium opulifolium* Schrad. ex Koch et Ziz	Chénopode à feuilles d'obier
CHENOPODIACEAE	*Chenopodium polyspermum* L.	Chénopode polysperme
CHENOPODIACEAE	*Chenopodium pumilio* R. Brown	Chénopode couché
CHENOPODIACEAE	*Chenopodium rubrum* L.	Chénopode rouge
CHENOPODIACEAE	*Chenopodium rubrum* L. var. *intermedium* (Koch) Jauzein	Chénopode rouge (var.)
CHENOPODIACEAE	*Chenopodium rubrum* L. var. *rubrum*	Chénopode rouge (var.)
CHENOPODIACEAE	*Chenopodium urbicum* L.	Chénopode des villages
CHENOPODIACEAE	*Chenopodium vulvaria* L.	Chénopode fétide ; Arroche puante
ASTERACEAE	*Chondrilla juncea* L.	Chondrille effilée
SAXIFRAGACEAE	*Chrysosplenium alternifolium* L.	Dorine à feuilles alternes
SAXIFRAGACEAE	*Chrysosplenium oppositifolium* L.	Dorine à feuilles opposées
GENTIANACEAE	*Cicendia filiformis* (L.) Delarbre	Cicendie filiforme
ASTERACEAE	*Cicerbita alpina* (L.) Wallr.	Mulgédie des Alpes ; Laitue des Alpes
ASTERACEAE	*Cicerbita macrophylla* (Willd.) Wallr.	Mulgédie à grandes feuilles (s.l.)
ASTERACEAE	*Cicerbita macrophylla* (Willd.) Wallr. subsp. *macrophylla*	Mulgédie à grandes feuilles
ASTERACEAE	*Cicerbita macrophylla* (Willd.) Wallr. subsp. *uralensis* (Rouy) P.D. Sell	Mulgédie de l'Oural
ASTERACEAE	*Cichorium endivia* L.	Endive
ASTERACEAE	*Cichorium endivia* L. subsp. *endivia*	Endive
ASTERACEAE	*Cichorium endivia* L. subsp. *endivia* var. *crispum* Lam.	Chicorée frisée
ASTERACEAE	*Cichorium endivia* L. subsp. *endivia* var. *latifolium* Lam.	Chicorée scarole
ASTERACEAE	*Cichorium intybus* L.	Chicorée
ASTERACEAE	*Cichorium intybus* L. var. *foliosum* Hegi	Chicon ; Endive de Bruxelles ; Barbe de Capucin ; Witloof
ASTERACEAE	*Cichorium intybus* L. var. *intybus*	Chicorée sauvage
ASTERACEAE	*Cichorium intybus* L. var. *sativum* Bischoff	Chicorée à café
APIACEAE	*Cicuta virosa* L.	Ciguë aquatique
ONAGRACEAE	*Circaea ×intermedia* Ehrh. [*Circaea alpina* L. × *Circaea lutetiana* L.]	Circée intermédiaire
ONAGRACEAE	*Circaea lutetiana* L.	Circée de Paris
ASTERACEAE	*Cirsium acaule* Scop.	Cirse acaule
ASTERACEAE	*Cirsium arvense* (L.) Scop.	Cirse des champs
ASTERACEAE	*Cirsium dissectum* (L.) Hill	Cirse anglais
ASTERACEAE	*Cirsium eriophorum* (L.) Scop.	Cirse laineux
ASTERACEAE	*Cirsium ×forsteri* (Smith) Loud. [*Cirsium dissectum* (L.) Hill × *Cirsium palustre* (L.) Scop.]	Cirse de Forster
ASTERACEAE	*Cirsium ×gerhardtii* Schultz-Bip. [*Cirsium eriophorum* (L.) Scop. × *Cirsium vulgare* (Savi) Ten.]	Cirse de Gerhardt
ASTERACEAE	*Cirsium ×hybridum* Koch [*Cirsium oleraceum* (L.) Scop. × *Cirsium palustre* (L.) Scop.]	Cirse hybride
ASTERACEAE	*Cirsium oleraceum* (L.) Scop.	Cirse des maraîchers
ASTERACEAE	*Cirsium palustre* (L.) Scop.	Cirse des marais
ASTERACEAE	*Cirsium ×rigens* (Ait.) Wallr. [*Cirsium acaule* Scop. × *Cirsium oleraceum* (L.) Scop.]	Cirse raide
ASTERACEAE	*Cirsium ×subspinuligerum* Peterm. [*Cirsium palustre* (L.) Scop. × *Cirsium vulgare* (Savi) Ten.]	Cirse subépineux
ASTERACEAE	*Cirsium tuberosum* (L.) All.	Cirse tubéreux
ASTERACEAE	*Cirsium vulgare* (Savi) Ten.	Cirse commun
CUCURBITACEAE	*Citrullus colocynthis* (L.) Schrad.	Coloquinte
CUCURBITACEAE	*Citrullus lanatus* (Thunb.) Matsumura et Nakai	Pastèque
CYPERACEAE	*Cladium mariscus* (L.) Pohl	Marisque ; Cladium des marais
PORTULACACEAE	*Claytonia perfoliata* Donn ex Willd.	Claytonie perfoliée ; Pourpier d'hiver
RANUNCULACEAE	*Clematis flammula* L.	Clématite flammette ; Clématite odorante
RANUNCULACEAE	*Clematis recta* L.	Clématite droite
RANUNCULACEAE	*Clematis vitalba* L.	Clématite des haies ; Herbe aux gueux
RANUNCULACEAE	*Clematis viticella* L.	Clématite fausse-vigne
LAMIACEAE	*Clinopodium vulgare* L.	Clinopode commun ; Grand basilic sauvage
ASTERACEAE	*Cnicus benedictus* L.	Chardon béni
BRASSICACEAE	*Cochlearia anglica* L.	Cochléaire d'Angleterre
BRASSICACEAE	*Cochlearia danica* L.	Cochléaire du Danemark
BRASSICACEAE	*Cochlearia officinalis* L.	Cochléaire officinale
ORCHIDACEAE	*Coeloglossum viride* (L.) Hartm.	Orchis grenouille
BRASSICACEAE	*Coincya monensis* (L.) Greuter et Burdet	Moutarde giroflée
BRASSICACEAE	*Coincya monensis* (L.) Greuter et Burdet subsp. *cheiranthos* (Vill.) Aedo, Leadlay et Muñoz Garmendia	Moutarde giroflée
LILIACEAE	*Colchicum autumnale* L.	Colchique d'automne
POLEMONIACEAE	*Collomia grandiflora* Dougl. ex Lindl.	Collomia ; Collomia à grandes fleurs
FABACEAE	*Colutea arborescens* L.	Baguenaudier arborescent (s.l.) ; Arbre à vessies
FABACEAE	*Colutea arborescens* L. subsp. *gallica* Browicz	Baguenaudier de France ; Arbre à vessies
FABACEAE	*Colutea ×media* Willd. [*Colutea arborescens* L. × *Colutea orientalis* Mill.]	Baguenaudier intermédiaire
ROSACEAE	*Comarum palustre* L.	Comaret des marais
APIACEAE	*Conium maculatum* L.	Grande ciguë
APIACEAE	*Conopodium majus* (Gouan) Loret	Conopode dénudé
BRASSICACEAE	*Conringia orientalis* (L.) Dum.	Vélar d'Orient
RANUNCULACEAE	*Consolida ajacis* (L.) Schur	Pied-d'alouette d'Ajax ; Dauphinelle d'Ajax
RANUNCULACEAE	*Consolida pubescens* (DC.) Soó	Pied-d'alouette pubescent ; Dauphinelle pubescente
RANUNCULACEAE	*Consolida regalis* S.F. Gray	Pied-d'alouette des champs ; Dauphinelle royale

4-Statut	5-Rareté	6-M_Pic	7-Arg.UICN	8-M_Eur	9-M_Fr	10-Us_Cult	11-F_Cult	12-Legis_Pic	13-Pat	14-List_R	15-ZNIEFF	16- ZH	17-EEE	18-Crit	19-Note
I	AR	LC		NE	NE	#	#		Oui	Non	Oui	Non	Non		
I	PC	LC		NE	NE	#	#		Non	Non	Non	Non	Non		
A	D?	NA		[NE]	[NE]	#	#		Non	Non	Non	Non	Non		(153)
I	E	EN	B2ab(ii, iv)	NE	NE	#	#		Oui	Oui	Non	Non	Non		
A	D?	NA		[NE]	[NE]	#	#		Non	Non	Non	Non	Non		(154)
I	PC	LC		NE	NE	#	#		Non	Non	Non	Non	Non		
A(I?)	E	NA		[NE]	[NE]	#	#		Non	Non	Non	Non	Non		
I	PC	LC		NE	NE	#	#		Oui	Non	Oui	Oui	Non		
I	PC?	DD		NE	NE	#	#		Oui	?	Oui	Oui	Non		
I	RR?	DD		NE	NE	#	#		Oui	?	Oui	Oui	Non		
I	D	RE		NE	NE	#	#		(Oui)	(Oui)	Non	Non	Non		(155)
I	E	CR	D	NE	NE	#	#		Oui	Oui	Non	Non	Non		
I	RR	EN	B2ab(iii)	NE	NE	#	#		Oui	Oui	Oui	Non	Non		
I	R	LC		NE	NE	#	#	R1	Oui	Non	Oui	Oui	Non		
I	AR	LC		NE	NE	#	#		Oui	Non	Oui	Oui	Non		
I	D	RE		NE	NE	#	#		(Oui)	(Oui)	(Oui)	(Oui)	Non		(156)
E	#	#		[NE]	[NE]	#	#		#	#	Non	Non	#		
N	D	NA		[NE]	[NE]	#	#		Non	Non	Non	Non	Non		
??	#	#		[NE]	[NE]	#	#		#	#	Non	Non	#		
N	D	NA		[NE]	[NE]	#	#		Non	Non	Non	Non	Non		
C	#	NA		[NE]	[NE]	a	CC		Non	Non	Non	Non	Non		
C	#	NA		[NE]	[NE]	a	CC		Non	Non	Non	Non	Non		
C	#	NA		[NE]	[NE]	a	CC		Non	Non	Non	Non	Non		
C	#	NA		[NE]	[NE]	a	CC		Non	Non	Non	Non	Non		
I(C)	PC	LC		LC	NE	a	PC		Non	Non	Non	Non	Non		
C	#	NA		[NE]	[NE]	a	PC		Non	Non	Non	Non	Non		
I	PC	LC		NE	NE	#	#		Non	Non	Non	Non	Non		
C	#	NA		[NE]	[NE]	a	RR		Non	Non	Non	Non	Non		
I	E	CR	C2(a ii)	LC	NE	#	#	R1	Oui	Oui	Oui	Oui	Non		
I	E	NA		NE	NE	#	#	R1	Oui	Non	Oui	Oui	Non		
I	C	LC		NE	NE	#	#		Non	Non	Non	Non	Non		
I	AC	LC		NE	NE	#	#		Non	Non	Non	Non	Non		
I	CC	LC		NE	NE	#	#		Non	Non	Non	Non	Non		
I	RR	VU	B2ac(iii, iv)	NE	NE	#	#		Oui	Oui	Oui	Oui	Non		
I	PC	LC		NE	NE	#	#		Non	Non	Non	Non	Non		
I	D?	NA		NE	NE	#	#		Non	Non	Non	Non	Non		
I	D?	NA		NE	NE	#	#		Non	Non	Non	Non	Non		
I	?	NA		NE	NE	#	#		Non	Non	Non	Non	Non		
I	C	LC		NE	NE	#	#		Non	Non	Non	Oui	Non		
I	C	LC		NE	NE	#	#		Non	Non	Non	Oui	Non		
I	RR	NA		NE	NE	#	#		Oui	Non	Non	Non	Non		
I	E?	NA		NE	NE	#	#		Oui	Non	Non	Non	Non		
I	E	CR	D	NE	NE	#	#		Oui	Oui	Non	Non	Non		
I	CC	LC		NE	NE	#	#		Non	Non	Non	Non	Non		
C	#	NA		[NE]	[NE]	a	PC		Non	Non	Non	Non	Non		
C	#	NA		[NE]	[NE]	a	E		Non	Non	Non	Non	Non		
I	R	LC		LC	NE	#	#		Oui	Non	Oui	Oui	Non		
Z	E	NA		[NE]	[NE]	#	#		Non	Non	Non	Non	Non		
S	D	NA		[NE]	[NE]	#	#		Non	Non	Non	Non	Non		
C(N)	D?	NA		[NE]	[NE]	j	?		Non	Non	Non	Non	Non		
I	CC	LC		NE	NE	#	#		Non	Non	Non	Non	Non		
S	RR	NA		[NE]	[NE]	#	#		Non	Non	Non	Non	Non		
I	AC	LC		NE	NE	#	#		Non	Non	Non	Non	Non		
C(S)	D	NA		[NE]	[NE]	j	RR		Non	Non	Non	Non	Non		
I	E	VU	D2	NE	NE	#	#		Oui	Oui	Oui	Oui	Non		(157)
IN	AR?{RR?, AR?}	LC		NE	NE	#	#		Oui	Non	Oui	Non	Non		(158)
C(S)	D	NA		[NE]	[NE]	a	D?		Non	Non	Non	(Oui)	Non		
I	E	CR	C2(a ii)	LC	NT	#	#	R1;A2<>6;C(1)	Oui	Oui	Oui	Non	Non		
A	D?	NA		[NE]	[NE]	#	#		Non	Non	Non	Non	Non		(159)
A	D?	NA		[NE]	[NE]	#	#		Non	Non	Non	Non	Non		
I	PC	LC		NE	NE	#	#		Non	Non	Non	Non	Non		
C(S)	E	NA		[NE]	[NE]	j	E		Non	Non	Non	Non	Non		(160)
NC(S)	RR	NA		[NE]	[NE]	pj	RR		Non	Non	Non	Non	Non		
NC(S)	RR	NA		[NE]	[NE]	pj	RR		Non	Non	Non	Non	Non		
C(S)	?	NA		[NE]	[NE]	p	?		Non	Non	Non	Non	Non		
I	RR	VU	B2ab(iii)	NE	NE	#	#	R1	Oui	Oui	Oui	Oui	Non		
I	R	NT	pr. A2ac	NE	NE	#	#		Oui	Non	Non	Non	Non		
I	RR	VU	B2ab(ii, iv)	NE	NE	#	#		Oui	Oui	Oui	Non	Non		
A	D	NA		[NE]	[NE]	#	#		Non	Non	Non	Non	Non		(161)
C(AS)	RR?	NA		[NE]	[NE]	j	AR?		Non	Non	Non	Non	Non		
A	D	NA		[NE]	[NE]	#	#		Non	Non	Non	Non	Non		(162)
I	RR	EN	C2(a i)	NE	NE	#	#		Oui	Oui	Non	Non	Non		

1-Famille	2-Taxon	3-Nom français
LILIACEAE	*Convallaria majalis* L.	Muguet
CONVOLVULACEAE	*Convolvulus arvensis* L.	Liseron des champs
CONVOLVULACEAE	*Convolvulus tricolor* L.	Liseron tricolore (s.l.)
CONVOLVULACEAE	*Convolvulus tricolor* L. subsp. *tricolor*	Liseron tricolore
ASTERACEAE	*Conyza bilbaoana* J. Rémy	Vergerette de Bilbao
ASTERACEAE	*Conyza bonariensis* (L.) Cronq.	Vergerette d'Argentine
ASTERACEAE	*Conyza canadensis* (L.) Cronq.	Vergerette du Canada
ASTERACEAE	*Conyza sumatrensis* (Retz.) E. Walker	Vergerette de Sumatra
ASTERACEAE	*Coreopsis lanceolata* L.	Coréopsis lancéolé
ASTERACEAE	*Coreopsis tinctoria* L.	Coréopsis des teinturiers
APIACEAE	*Coriandrum sativum* L.	Coriandre
CHENOPODIACEAE	*Corispermum pallasii* Steven	Corisperme à fruits ailés
CORNACEAE	*Cornus alba* L.	Cornouiller blanc
CORNACEAE	*Cornus mas* L.	Cornouiller mâle
CORNACEAE	*Cornus sanguinea* L.	Cornouiller sanguin (s.l.)
CORNACEAE	*Cornus sanguinea* L. subsp. *australis* (C.A. Mey.) Jáv. ex Soó in Soó et Jáv.	Cornouiller austral
CORNACEAE	*Cornus sanguinea* L. subsp. *sanguinea*	Cornouiller sanguin
CORNACEAE	*Cornus sericea* L.	Cornouiller soyeux
FABACEAE	*Coronilla minima* L.	Coronille naine
BRASSICACEAE	*Coronopus didymus* (L.) Smith	Corne-de-cerf didyme
BRASSICACEAE	*Coronopus squamatus* (Forssk.) Aschers.	Corne-de-cerf écailleuse
CARYOPHYLLACEAE	*Corrigiola litoralis* L.	Corrigiole des rivages
POACEAE	*Cortaderia selloana* (Schult. et Schult. f.) Aschers. et Graebn.	Herbe de la Pampa
FUMARIACEAE	*Corydalis cava* (L.) Schweigg. et Körte	Corydale creuse
FUMARIACEAE	*Corydalis intermedia* (L.) Mérat	Corydale intermédiaire
FUMARIACEAE	*Corydalis solida* (L.) Clairv.	Corydale solide
BETULACEAE	*Corylus avellana* L.	Noisetier commun ; Noisetier ; Coudrier
BETULACEAE	*Corylus avellana* L. var. *avellana*	Noisetier commun (var.) ; Noisetier ; Coudrier
BETULACEAE	*Corylus colurna* L.	Noisetier coudrier
BETULACEAE	*Corylus maxima* Mill.	Noisetier géant
POACEAE	*Corynephorus canescens* (L.) Beauv.	Corynéphore blanchâtre ; Canche des sables
ASTERACEAE	*Cosmos sulfureus* Cav.	Cosmos soufré
ANACARDIACEAE	*Cotinus coggygria* Scop.	Arbre à perruque ; Fustet des teinturiers
MALACEAE	*Cotoneaster bullatus* Bois	Cotonéaster boursouflé
MALACEAE	*Cotoneaster dammeri* C.K. Schneider	Cotonéaster de Dammer
MALACEAE	*Cotoneaster dielsianus* Pritzel	Cotonéaster de Diels
MALACEAE	*Cotoneaster franchetii* Bois	Cotonéaster de Franchet
MALACEAE	*Cotoneaster hjelmqvistii* Flinck et Hylmö	Cotonéaster d'Hjelmvist
MALACEAE	*Cotoneaster horizontalis* Decaisne	Cotonéaster horizontal
MALACEAE	*Cotoneaster integerrimus* Med.	Cotonéaster sauvage ; Cotonéaster à feuilles entières
MALACEAE	*Cotoneaster lacteus* W.W. Smith	Cotonéaster laiteux
MALACEAE	*Cotoneaster rehderi* Pojark	Cotonéaster de Rehder
MALACEAE	*Cotoneaster salicifolius* Franch.	Cotonéaster à feuilles de saule
MALACEAE	*Cotoneaster simonsii* Baker	Cotonéaster de l'Himalaya
MALACEAE	*Cotoneaster ×watereri* Exell	Cotonéaster de Waterer
BRASSICACEAE	*Crambe maritima* L.	Chou marin
CRASSULACEAE	*Crassula helmsii* (T. Kirk) Cock.	Crassule de Helms
CRASSULACEAE	*Crassula tillaea* Lester-Garland	Crassule mousse ; Mousse fleurie
CRASSULACEAE	*Crassula vaillantii* (Willd.) Roth	Crassule de Vaillant
MALACEAE	*Crataegus laevigata* (Poiret) DC.	Aubépine à deux styles (s.l.)
MALACEAE	*Crataegus laevigata* (Poiret) DC. subsp. *laevigata*	Aubépine à deux styles
MALACEAE	*Crataegus ×media* Bechst. [*Crataegus laevigata* (Poiret) DC. × *Crataegus monogyna* Jacq.]	Aubépine intermédiaire
MALACEAE	*Crataegus monogyna* Jacq.	Aubépine à un style
MALACEAE	*Crataegus rhipidophylla* Gandoger	Aubépine à grands calices
MALACEAE	*Crataegus rhipidophylla* Gandoger var. *lindmanii* (Hrabetová-Uhrová) K.I. Christens.	Aubépine à grands calices (var.)
MALACEAE	*Crataegus rhipidophylla* Gandoger var. *rhipidophylla*	Aubépine à grands calices (var.)
MALACEAE	*Crataegus ×subsphaerica* Gandoger [*Crataegus monogyna* Jacq. × *Crataegus rhipidophylla* Gandoger]	Aubépine à fruits arrondis
ASTERACEAE	*Crepis biennis* L.	Crépide bisannuelle
ASTERACEAE	*Crepis capillaris* (L.) Wallr.	Crépide capillaire
ASTERACEAE	*Crepis foetida* L.	Crépide fétide
ASTERACEAE	*Crepis nicaeensis* Balb.	Crépide de Nice
ASTERACEAE	*Crepis paludosa* (L.) Moench	Crépide des marais
ASTERACEAE	*Crepis polymorpha* Pourr.	Crépide à feuilles de pissenlit
ASTERACEAE	*Crepis praemorsa* (L.) F.W. Walther	Crépide rongée
ASTERACEAE	*Crepis pulchra* L.	Crépide élégante
ASTERACEAE	*Crepis sancta* (L.) Bornm.	Crépide sacrée
ASTERACEAE	*Crepis setosa* Haller f.	Crépide hérissée
ASTERACEAE	*Crepis tectorum* L.	Crépide des toits
APIACEAE	*Crithmum maritimum* L.	Criste marine ; Fenouil marin ; Perce-pierre
RUBIACEAE	*Cruciata laevipes* Opiz	Gaillet croisette
POACEAE	*Crypsis alopecuroides* (Pill. et Mitterp.) Schrad.	Crypse faux-vulpin
POACEAE	*Crypsis schoenoides* (L.) Lam.	Crypse faux-choin
CARYOPHYLLACEAE	*Cucubalus baccifer* L.	Cucubale porte-baies ; Cucubale
CUCURBITACEAE	*Cucumis melo* L.	Melon
CUCURBITACEAE	*Cucumis sativus* L.	Concombre ; Cornichon
CUCURBITACEAE	*Cucurbita maxima* Duchesne ex Lam.	Potiron ; Citrouille

4-Statut	5-Rareté	6-M_Pic	7-Arg.UICN	8-M_Eur	9-M_Fr	10-Us_Cult	11-F_Cult	12-Legis_Pic	13-Pat	14-List_R	15-ZNIEFF	16- ZH	17-EEE	18-Crit	19-Note
I(C)	PC	LC		NE	NE	j	PC?	C0	Non	Non	Non	Non	Non		
I	CC	LC		NE	NE	#	#		Non	Non	Non	Non	Non		
C(S)	D?	NA		[NE]	[NE]	j	R?		Non	Non	Non	Non	Non		
C(S)	D?	NA		[NE]	[NE]	j	R?		Non	Non	Non	Non	Non		
??	#	#		[NE]	[NE]	#	#		#	#	Non	Non	#		(163)
??	#	#		[NE]	[NE]	#	#		#	#	Non	Non	#		(164)
Z	C	NA		[NE]	[NE]	#	#		Non	Non	Non	Non	Non		
Z	R	NA		[NE]	[NE]	#	#		Non	Non	Non	Non	Non		
C(S)	E	NA		[NE]	[NE]	j	?		Non	Non	Non	Non	Non		
C(S)	?	NA		[NE]	[NE]	j	PC?		Non	Non	Non	Non	Non		
C(S)	D	NA		[NE]	[NE]	a	RR?		Non	Non	Non	Non	Non		
N(A)	E	NA		[NE]	[NE]	#	#		Non	Non	Non	Non	Non		
C(N?S)	R?	NA		[NE]	[NE]	pj	AC?		Non	Non	Non	Non	A		
I(C)	PC	LC		NE	NE	pj	AR?		Non	Non	Non	Non	Non		
I(C)	CC	LC		NE	NE	pj	CC		Non	Non	Non	Non	Non		
C(S?)	?	NA		[NE]	[NE]	pj	?		Non	Non	Non	Non	Non		
I(C)	CC	LC		NE	NE	pj	?		Non	Non	Non	Non	Non		
C(NS)	R?	NA		[NE]	[NE]	pj	AC?		Non	Non	Non	Non	A		
I	E	EN	B2ab(ii, iv)	NE	NE	#	#		Oui	Oui	Non	Non	Non		
Z	R	NA		[NE]	[NE]	#	#		Non	Non	Non	Non	Non		
I	PC	LC		DD	NE	#	#		Non	Non	Non	Non	Non		
I	D	RE		NE	NE	#	#		(Oui)	(Oui)	Non	(Oui)	Non		(165)
C(S)	E	NA		[NE]	[NE]	j	AC		Non	Non	Non	Non	A		
E	#	#		[NE]	[NE]	#	#		#	#	Non	Non	#		
E	#	#		[NE]	[NE]	#	#		#	#	Non	Non	#		
I	RR	VU	D2	NE	NE	#	#		Oui	Oui	Oui	Non	Non		(166)
I(S?C)	CC	LC		NE	NE	pj	C		Non	Non	Non	Non	Non		
I(S?C)	CC	LC		NE	NE	pj	C		Non	Non	Non	Non	Non		
C	#	NA		[NE]	[NE]	p	?		Non	Non	Non	Non	Non		
C	#	NA		[NE]	[NE]	aj	PC?		Non	Non	Non	Non	Non		
I	R	NT	pr. A2ac	NE	NE	#	#		Oui	Non	Oui	Non	Non		
C(S)	E	NA		[NE]	[NE]	j	?		Non	Non	Non	Non	Non		
C(S)	E	NA		[NE]	[NE]	j	C		Non	Non	Non	Non	Non		
C(S)	E	NA		[NE]	[NE]	j	R		Non	Non	Non	Non	Non		
C(S)	E	NA		[NE]	[NE]	j	?		Non	Non	Non	Non	Non		
C(NS)	R?	NA		[NE]	[NE]	j	AC?		Non	Non	Non	Non	Non		
C(S)	E	NA		[NE]	[NE]	j	R?		Non	Non	Non	Non	Non		
C(N?S)	?	NA		[NE]	[NE]	j	?		Non	Non	Non	Non	Non		
C(NS)	RR?	NA		[NE]	[NE]	pj	CC		Non	Non	Non	Non	Non		
C	#	NA		[NE]	[NE]	pj	?		Non	Non	Non	Non	Non		
C(N?S)	?	NA		[NE]	[NE]	j	?		Non	Non	Non	Non	Non		
C(S)	?	NA		[NE]	[NE]	j	?		Non	Non	Non	Non	Non		
C(S)	?	NA		[NE]	[NE]	j	?		Non	Non	Non	Non	Non		
C(N?S)	?	NA		[NE]	[NE]	j	?		Non	Non	Non	Non	Non		
C(S)	?	NA		[NE]	[NE]	j	?		Non	Non	Non	Non	Non		
I	E	VU	D2	LC	NE	#	#	N1	Oui	Oui	Oui	Non	Non		(167)
??	#	#		[NE]	[NE]	#	#		#	#	Non	Non	P		(168)
I	RR	EN	C2(a i)	NE	NE	#	#		Oui	Oui	Oui	Non	Non		
I	D	RE		NE	NE	#	#		(Oui)	(Oui)	Non	(Oui)	Non		(169)
I(NC)	AC	LC		NE	NE	pj	R?		Non	Non	Non	Non	Non		
I(NC)	PC	LC		NE	NE	pj	R?		Non	Non	Non	Non	Non	x	
I	?	NA		NE	NE	#	#		Non	Non	Non	Non	Non		
I(NC)	CC	LC		NE	NE	pj	AR		Non	Non	Non	Non	Non		
E?	#	#		[NE]	[NE]	#	#		#	#	[Oui]	Non	#	x	(170)
??	#	#		[NE]	[NE]	#	#		#	#	[Oui]	Non	#		
E?	#	#		[NE]	[NE]	#	#		#	#	[Oui]	Non	#	x	(171)
??	#	#		[NE]	[NE]	#	#		#	#	Non	Non	#		(172)
I	AR	LC		NE	NE	#	#		Non	Non	Non	Non	Non		
I	CC	LC		NE	NE	#	#		Non	Non	Non	Non	Non		
I	D	RE		NE	NE	#	#		(Oui)	(Oui)	Non	Non	Non		
A	D?	NA		[NE]	[NE]	#	#		Non	Non	Non	Non	Non		
I	D	RE		NE	NE	#	#		(Oui)	(Oui)	Non	(Oui)	Non		(173)
I	AR	LC		NE	NE	#	#		Non	Non	Non	Non	Non		
I	D	RE		NE	NE	#	#		(Oui)	(Oui)	Non	Non	Non		(174)
I	E	EN	D	NE	NE	#	#		Oui	Oui	Oui	Non	Non		
Z	E?	NA		[NE]	[NE]	#	#		Non	Non	Non	Non	Non		(175)
Z	R?	NA		[NE]	[NE]	#	#		Non	Non	Non	Non	Non		
I	E?	DD		NE	NA	#	#		Oui	?	Oui	Non	Non		(176)
I	E	VU	D1	NE	NE	#	#	C0	Oui	Oui	Oui	Non	Non		
I	C	LC		NE	NE	#	#		Non	Non	Non	Non	Non		
A	D	NA		[NE]	[NE]	#	#		Non	Non	Non	(Oui)	Non		(177)
A	D	NA		[NE]	[NE]	#	#		Non	Non	Non	(Oui)	Non		(178)
I	D	RE		NE	NE	#	#		(Oui)	(Oui)	Non	Non	Non		(179)
C	#	NA		[NE]	[NE]	a	R		Non	Non	Non	Non	Non		
C	#	NA		[NE]	[NE]	a	AC		Non	Non	Non	Non	Non		
C	#	NA		[NE]	[NE]	a	C		Non	Non	Non	Non	Non		

1-Famille	2-Taxon	3-Nom français
CUCURBITACEAE	*Cucurbita pepo* L.	Courgette ; Pépon ; Pâtisson
CUSCUTACEAE	*Cuscuta campestris* Yunck.	Cuscute champêtre
CUSCUTACEAE	*Cuscuta epilinum* Weihe	Cuscute du lin
CUSCUTACEAE	*Cuscuta epithymum* (L.) L.	Petite cuscute
CUSCUTACEAE	*Cuscuta europaea* L.	Grande cuscute
CUSCUTACEAE	*Cuscuta suaveolens* Seringe	Cuscute odorante
PRIMULACEAE	*Cyclamen hederifolium* Ait.	Cyclamen de Naples
PRIMULACEAE	*Cyclamen purpurascens* Mill.	Cyclamen d'Europe ; Cyclamen pourpre
MALACEAE	*Cydonia oblonga* Mill.	Cognassier
SCROPHULARIACEAE	*Cymbalaria muralis* P. Gaertn., B. Mey. et Scherb.	Cymbalaire des murs (s.l.) ; Ruine de Rome
SCROPHULARIACEAE	*Cymbalaria muralis* P. Gaertn., B. Mey. et Scherb. subsp. *muralis*	Cymbalaire des murs ; Ruine de Rome
ASTERACEAE	*Cynara cardunculus* L.	Cardon ; Chardon d'Espagne
ASTERACEAE	*Cynara scolymus* L.	Artichaut commun
POACEAE	*Cynodon dactylon* (L.) Pers.	Chiendent dactyle
BORAGINACEAE	*Cynoglossum germanicum* Jacq.	Cynoglosse d'Allemagne (s.l.)
BORAGINACEAE	*Cynoglossum germanicum* Jacq. subsp. *pellucidum* (Lapeyr.) Sutorý	Cynoglosse diaphane
BORAGINACEAE	*Cynoglossum officinale* L.	Cynoglosse officinale
POACEAE	*Cynosurus cristatus* L.	Crételle des prés
POACEAE	*Cynosurus echinatus* L.	Crételle hérissée
CYPERACEAE	*Cyperus eragrostis* Lam.	Souchet robuste
CYPERACEAE	*Cyperus esculentus* L.	Souchet comestible
CYPERACEAE	*Cyperus flavescens* L.	Souchet jaunâtre
CYPERACEAE	*Cyperus fuscus* L.	Souchet brun
CYPERACEAE	*Cyperus longus* L.	Souchet long (s.l.)
CYPERACEAE	*Cyperus longus* L. subsp. *longus*	Souchet long
FABACEAE	*Cytisus decumbens* (Durande) Spach	Cytise retombant ; Genêt rampant
FABACEAE	*Cytisus scoparius* (L.) Link	Genêt à balais
FABACEAE	*Cytisus scoparius* (L.) Link f. *scoparius*	Genêt à balais (f.)
FABACEAE	*Cytisus striatus* (Hill) Rothm.	Cytise strié
POACEAE	*Dactylis glomerata* L.	Dactyle aggloméré
POACEAE	*Dactylis glomerata* L. var. *abbreviata* (Link) Lange	Dactyle aggloméré (var.)
POACEAE	*Dactylis glomerata* L. var. *glomerata*	Dactyle aggloméré (var.)
POACEAE	*Dactylis polygama* Horvátovszky	Dactyle d'Ascherson
ORCHIDACEAE	×*Dactylodenia lawalreei* Delforge et Tyteca [*Dactylorhiza fuchsii* (Druce) Soó × *Gymnadenia odoratissima* (L.) L.C.M. Rich.]	Dactylodénie de Lawalrée
ORCHIDACEAE	×*Dactylodenia st-quintinii* (Godf.) J. Duvigneaud [*Dactylorhiza fuchsii* (Druce) Soó × *Gymnadenia conopsea* (L.) R. Brown]	Dactylodénie de Saint-Quintin
ORCHIDACEAE	*Dactylorhiza* ×*aschersoniana* (Hausskn.) Borsos et Soó [*Dactylorhiza incarnata* (L.) Soó × *Dactylorhiza majalis* (Reichenb.) P.F. Hunt et Summerh.]	Orchis d'Ascherson
ORCHIDACEAE	*Dactylorhiza* ×*braunii* (Halácsy) Borsos et Soó [*Dactylorhiza fuchsii* (Druce) Soó × *Dactylorhiza majalis* (Reichenb.) P.F. Hunt et Summerh.]	Orchis de Braun
ORCHIDACEAE	*Dactylorhiza* ×*dinglensis* (Wilmott) Soó [*Dactylorhiza maculata* (L.) Soó × *Dactylorhiza majalis* (Reichenb.) P.F. Hunt et Summerh.]	Orchis de Senay
ORCHIDACEAE	*Dactylorhiza fuchsii* (Druce) Soó	Orchis de Fuchs
ORCHIDACEAE	*Dactylorhiza* ×*grandis* (Druce) P.F. Hunt [*Dactylorhiza fuchsii* (Druce) Soó × *Dactylorhiza praetermissa* (Druce) Soó]	Orchis géant
ORCHIDACEAE	*Dactylorhiza* ×*hallii* (Druce) Soó [*Dactylorhiza maculata* (L.) Soó × *Dactylorhiza praetermissa* (Druce) Soó]	Orchis de Hall
ORCHIDACEAE	*Dactylorhiza incarnata* (L.) Soó	Orchis incarnat (s.l.)
ORCHIDACEAE	*Dactylorhiza incarnata* (L.) Soó subsp. *incarnata*	Orchis incarnat
ORCHIDACEAE	*Dactylorhiza incarnata* (L.) Soó subsp. *pulchella* (Druce) Soó	Orchis gracieux
ORCHIDACEAE	*Dactylorhiza maculata* (L.) Soó	Orchis maculé ; Orchis tacheté
ORCHIDACEAE	*Dactylorhiza majalis* (Reichenb.) P.F. Hunt et Summerh.	Orchis de mai ; Orchis à larges feuilles
ORCHIDACEAE	*Dactylorhiza praetermissa* (Druce) Soó	Orchis négligé
ORCHIDACEAE	*Dactylorhiza traunsteineri* (Sauter) Soó	Orchis de Traunsteiner
ORCHIDACEAE	*Dactylorhiza traunsteinerioides* (Pugsley) Landwehr	Orchis britannique
ORCHIDACEAE	*Dactylorhiza* ×*wintoni* (Druce ex A. Camus) P.F. Hunt [*Dactylorhiza incarnata* (L.) Soó × *Dactylorhiza praetermissa* (Druce) Soó]	Orchis de Winton
ALISMATACEAE	*Damasonium alisma* Mill.	Étoile d'eau
POACEAE	*Danthonia decumbens* (L.) DC.	Danthonie décombante (s.l.)
POACEAE	*Danthonia decumbens* (L.) DC. subsp. *decumbens*	Danthonie décombante
THYMELAEACEAE	*Daphne laureola* L.	Daphné lauréole ; Laurier des bois
THYMELAEACEAE	*Daphne mezereum* L.	Bois joli ; Bois-gentil
SOLANACEAE	*Datura stramonium* L.	Stramoine commune
SOLANACEAE	*Datura stramonium* L. var. *stramonium*	Stramoine commune (var.)
SOLANACEAE	*Datura stramonium* L. var. *stramonium* f. *stramonium*	Stramoine commune (f.)
SOLANACEAE	*Datura stramonium* L. var. *tatula* (L.) Torr.	Stramoine commune (var.)
SOLANACEAE	*Datura stramonium* L. var. *tatula* (L.) Torr. f. *tatula* (L.) Danert	Stramoine commune (f.)
APIACEAE	*Daucus carota* L.	Carotte commune (s.l.)
APIACEAE	*Daucus carota* L. subsp. *carota*	Carotte commune
APIACEAE	*Daucus carota* L. subsp. *gummifer* Hook. f.	Carotte porte-gomme
APIACEAE	*Daucus carota* L. subsp. *sativus* (Hoffmann) Arcang.	Carotte cultivée
CARYOPHYLLACEAE	*Delia segetalis* (L.) Dum.	Spergulaire des moissons
POACEAE	*Deschampsia cespitosa* (L.) Beauv.	Canche cespiteuse
POACEAE	*Deschampsia cespitosa* (L.) Beauv. subsp. *cespitosa*	Canche cespiteuse
POACEAE	*Deschampsia cespitosa* (L.) Beauv. subsp. *cespitosa* var. *cespitosa*	Canche cespiteuse (var.)

4-Statut	5-Rareté	6-M_Pic	7-Arg.UICN	8-M_Eur	9-M_Fr	10-Us_Cult	11-F_Cult	12-Legis_Pic	13-Pat	14-List_R	15-ZNIEFF	16- ZH	17-EEE	18-Crit	19-Note
C	#	NA		[NE]	[NE]	a	AC		Non	Non	Non	Non	Non		
A	E	NA		[NE]	[NE]	#	#		Non	Non	Non	Non	Non		
Z	D	NA		[NE]	[NE]	#	#		Non	Non	Non	Non	Non		
I	RR	VU	B2ab(ii, iv)	NE	NE	#	#		Oui	Oui	Oui	Non	Non		
I	R	LC		NE	NE	#	#		Oui	Non	Oui	Non	Non		
A	D	NA		[NE]	[NE]	#	#		Non	Non	Non	Non	Non		(180)
C(N?)	E?	NA		[NE]	[NE]	j	?	[A2<>1;C(2)]	Non	Non	Non	Non	Non		
C(S)	D	NA		[NE]	[NE]	j	?	[C0;A2<>1;C(2)]	Non	Non	Non	Non	Non		
C	#	NA		[NE]	[NE]	a	R?		Non	Non	Non	Non	Non		
Z	C	NA		[NE]	[NE]	#	#		Non	Non	Non	Non	Non		
Z	C	NA		[NE]	[NE]	#	#		Non	Non	Non	Non	Non		
C(S)	D?	NA		[NE]	[NE]	a	AR?		Non	Non	Non	Non	Non		
C	#	NA		[NE]	[NE]	a	PC?		Non	Non	Non	Non	Non		
I	R?	LC		NE	NE	#	#		Oui	Non	Non	Non	Non		
I	R	LC		NE	NE	#	#	R1	Oui	Non	Non	Non	Non		
I	R	LC		NE	NE	#	#	R1*	Oui	Non	Oui	Non	Non		
I	AR	LC		NE	NE	#	#		Non	Non	Non	Non	Non		
I	AC	LC		NE	NE	#	#		Non	Non	Non	Non	Non		
A	D	NA		[NE]	[NE]	#	#		Non	Non	Non	Non	Non		(181)
S(C?)	E?	NA		[NE]	[NE]	#	#		Non	Non	Non	Non	Non		
N	E	NA		[NE]	[NE]	#	#		Non	Non	Non	Oui	Non		
I	E	EN	B2ab(iii)	LC	NE	#	#		Oui	Oui	Oui	Oui	Non		
I	AR	LC		LC	NE	#	#		Oui	Non	Oui	Oui	Non		
I?	D	RE		LC	NE	#	#		(Oui)	(Oui)	Non	(Oui)	Non		(182)
I?	D	RE		NE*	NE	#	#		(Oui)	(Oui)	Non	(Oui)	Non		
I	D	RE		NE	NE	#	#		(Oui)	(Oui)	Non	Non	Non		(183)
I(C)	AC	LC		NE	NE	pj	R?		Non	Non	Non	Non	Non		
I(C)	AC	LC		NE	NE	pj	R?		Non	Non	Non	Non	Non		
C(N)	?	NA		[NE]	[NE]	pj	?		Non	Non	Non	Non	Non		
I(NC)	CC	LC		NE	NE	a	c		Non	Non	Non	Non	Non		
I	?	DD		NE	NE	#	#		?	?	Non	Non	Non	x	
I(NC)	CC	LC		NE	NE	a	c		Non	Non	Non	Non	Non	x	
??	#	#		[NE]	[NE]	#	#		#	#	Non	Non	#		
??	#	#		[NE]	[NE]	#	#	[A2<>6]	#	#	Non	Non	#		
I	E?	NA		NE	NE	#	#	A2<>6	Oui	Non	Non	Non	Non		
I	E?	NA		NE	NE	#	#	A2<>6	Oui	Non	Non	Non	Non		
I	E?	NA		NE	NE	#	#	A2<>6	Oui	Non	Non	Non	Non		(184)
I	E?	NA		NE	NE	#	#	A2<>6	Oui	Non	Non	Non	Non		
I	PC	LC		LC	LC	#	#	A2<>6;C(1)	Non	Non	Non	Non	Non		
??	#	#		[NE]	[NE]	#	#	[A2<>6]	#	#	Non	Non	#		
I	E?	NA		NE	NE	#	#	A2<>6	Oui	Non	Non	Non	Non		(185)
I	R	NT	pr. A2ac	LC	VU	#	#	R1;A2<>6;C(1)	Oui	Non	Oui	Oui	Non		
I	R	NT	pr. A2ac	NE*	NE*	#	#	R1*;A2<>6*;C(1)*	Oui	Non	Non	Oui	Non		
I	E?	DD		NE*	NE*	#	#	R1*;A2<>6*;C(1)*	Oui	?	Non	Oui	Non		
I	R	VU	C2(a i)	LC	LC	#	#	A2<>6;C(1)	Oui	Oui	Oui	Oui	Non		
I	RR	NT	pr. D2	LC	NT	#	#	A2<>6;C(1)	Oui	Non	Oui	Oui	Non		
I	AR	NT	pr. A3c	NE	NT	#	#	R1;A2<>6;C(1)	Oui	Non	Non	Oui	Non		
I	E?	DD		LC	NT	#	#	A2<>6;C(1)	Oui	?	Non	Oui	Non	x	(186)
I	D?	CR*		NE	NE	#	#	A2<>6;C(1)	Oui	Oui	(Oui)	Non	Non	x	(187)
I	E?	NA		NE	NE	#	#	A2<>6	Oui	Non	Non	Non	Non		
I	D	RE		NT	NE	#	#	N1	(Oui)	(Oui)	Non	(Oui)	Non		(188)
I	R	NT	pr. A3c	NE	NE	#	#		Oui	Non	Non	Non	Non		
I	R	NT	pr. A3c	NE	NE	#	#		Oui	Non	Oui	Non	Non		
I	AR	LC		NE	NE	#	#		Oui	Non	Oui	Non	Non		
I	RR	VU	C2(a i)	NE	NE	#	#	C0	Oui	Oui	Oui	Non	Non		
ZC(A)	AR	NA		[NE]	[NE]	j	R?		Non	Non	Non	Non	A		
Z	AR	NA		[NE]	[NE]	#	#		Non	Non	Non	Non	A	x	
Z	AR	NA		[NE]	[NE]	#	#		Non	Non	Non	Non	A	x	
A	?	NA		[NE]	[NE]	#	#		Non	Non	Non	Non	A	x	
A	?	NA		[NE]	[NE]	#	#		Non	Non	Non	Non	A	x	
I(SC)	CC	LC		LC	NE	a	CC		pp	pp	pp	Non	Non		
I	CC	LC		NE*	NE*	#	#		Non	Non	Non	Non	Non		
I	E	EN	D	NE*	NE*	#	#		Oui	Oui	Oui	Non	Non		
C(S)	?	NA		[NE*]	[NE*]	a	CC		Non	Non	Non	Non	Non		
I	D	RE		NE	NE	#	#		(Oui)	(Oui)	Non	Non	Non		(189)
I	C	LC		NE	NE	#	#		Non	Non	Non	Oui	Non		
??	#	#		[NE]	[NE]	#	#		#	#	Non	Non	#		(190)
??	#	#		[NE]	[NE]	#	#		#	#	Non	Non	#		(191)

1-Famille	2-Taxon	3-Nom français
POACEAE	*Deschampsia cespitosa* (L.) Beauv. subsp. *cespitosa* var. *pseudalpina* (Syme) Druce	Canche cespiteuse (var.)
POACEAE	*Deschampsia cespitosa* (L.) Beauv. subsp. *convoluta* (Rouy) P. Fourn.	Canche à feuilles enroulées
POACEAE	*Deschampsia cespitosa* (L.) Beauv. subsp. *parviflora* (Thuill.) Dum.	Canche cespiteuse (var.)
POACEAE	*Deschampsia flexuosa* (L.) Trin.	Canche flexueuse
POACEAE	*Deschampsia media* (Gouan) Roem. et Schult.	Canche intermédiaire
POACEAE	*Deschampsia setacea* (Huds.) Hack.	Canche des marais
BRASSICACEAE	*Descurainia sophia* (L.) Webb ex Prantl	Sagesse des chirurgiens
CARYOPHYLLACEAE	*Dianthus armeria* L.	Œillet velu
CARYOPHYLLACEAE	*Dianthus balbisii* Seringe	Œillet de Balbis
CARYOPHYLLACEAE	*Dianthus barbatus* L.	Œillet barbu
CARYOPHYLLACEAE	*Dianthus carthusianorum* L.	Œillet des chartreux (s.l.) ; Œillet de poète
CARYOPHYLLACEAE	*Dianthus carthusianorum* L. subsp. *atrorubens* (All.) Hegi	Œillet gainé
CARYOPHYLLACEAE	*Dianthus carthusianorum* L. subsp. *carthusianorum*	Œillet des chartreux ; Œillet de poète
CARYOPHYLLACEAE	*Dianthus caryophyllus* L.	Œillet giroflée ; Œillet des fleuristes
CARYOPHYLLACEAE	*Dianthus deltoides* L.	Œillet couché [Œillet en delta]
CARYOPHYLLACEAE	*Dianthus gallicus* Pers.	Œillet de France
CARYOPHYLLACEAE	*Dianthus pungens* L.	Œillet piquant
CARYOPHYLLACEAE	*Dianthus superbus* L.	Œillet superbe (s.l.) ; Mignardise des prés
CARYOPHYLLACEAE	*Dianthus superbus* L. subsp. *silvestris* Celak.	Œillet des forêts
CARYOPHYLLACEAE	*Dianthus superbus* L. subsp. *superbus*	Œillet superbe
SCROPHULARIACEAE	*Digitalis lutea* L.	Digitale jaune
SCROPHULARIACEAE	*Digitalis purpurea* L.	Digitale pourpre ; Gant de Notre-Dame
POACEAE	*Digitaria ciliaris* (Retz.) Koeler	Digitaire ciliée
POACEAE	*Digitaria ischaemum* (Schreb. ex Schweigg.) Muhlenb.	Digitaire glabre
POACEAE	*Digitaria sanguinalis* (L.) Scop.	Digitaire sanguine
BRASSICACEAE	*Diplotaxis erucoides* (L.) DC.	Diplotaxis fausse-roquette
BRASSICACEAE	*Diplotaxis muralis* (L.) DC.	Diplotaxis des murs ; Roquette des murs
BRASSICACEAE	*Diplotaxis tenuifolia* (L.) DC.	Diplotaxis à feuilles ténues ; Roquette jaune
BRASSICACEAE	*Diplotaxis viminea* (L.) DC.	Diplotaxis des vignes
DIPSACACEAE	*Dipsacus fullonum* L.	Cardère sauvage ; Cabaret des oiseaux
DIPSACACEAE	*Dipsacus pilosus* L.	Cardère poilue
DIPSACACEAE	*Dipsacus sativus* (L.) Honck.	Cardère à foulon
ASTERACEAE	*Dittrichia graveolens* (L.) Greuter	Inule fétide
ASTERACEAE	*Doronicum pardalianches* L.	Doronic à feuilles cordées ; Herbe aux panthères
ASTERACEAE	*Doronicum plantagineum* L.	Doronic à feuilles de plantain
ASTERACEAE	*Doronicum ×willdenowii* (Rouy) A.W. Hill [*Doronicum pardalianches* L. × *Doronicum plantagineum* L.]	Doronic de Willdenow
BRASSICACEAE	*Draba muralis* L.	Drave des murs
DROSERACEAE	*Drosera anglica* Huds.	Rossolis à feuilles longues
DROSERACEAE	*Drosera intermedia* Hayne	Rossolis intermédiaire
DROSERACEAE	*Drosera ×obovata* Mert. et Koch [*Drosera anglica* L. × *Drosera rotundifolia* L.]	Rossolis obovale
DROSERACEAE	*Drosera rotundifolia* L.	Rossolis à feuilles rondes
ROSACEAE	*Duchesnea indica* (Andrews) Focke	Fraisier d'Inde
CUCURBITACEAE	*Ecballium elaterium* (L.) A. Rich.	Ecballie élastique ; Concombre d'âne ; Cornichon d'âne
POACEAE	*Echinochloa crus-galli* (L.) Beauv.	Panic pied-de-coq (s.l.) ; Panic des marais ; Pied-de-coq
POACEAE	*Echinochloa crus-galli* (L.) Beauv. subsp. *crus-galli*	Panic pied-de-coq ; Panic des marais ; Pied-de-coq
POACEAE	*Echinochloa crus-galli* (L.) Beauv. subsp. *spiralis* (Vasing.) Tzvelev	Panic spiralé ; Panic des marais ; Pied-de-coq
POACEAE	*Echinochloa muricata* (Beauv.) Fernald	Panic muriqué (s.l.)
POACEAE	*Echinochloa muricata* (Beauv.) Fernald subsp. *microstachya* (Wiegand) Jauzein	Panic à petits épis
ASTERACEAE	*Echinops exaltatus* Schrad.	Oursin de Hongrie
ASTERACEAE	*Echinops sphaerocephalus* L.	Oursin à têtes rondes
BORAGINACEAE	*Echium vulgare* L.	Vipérine commune
HYDROCHARITACEAE	*Egeria densa* Planch.	Élodée dense
ELEAGNACEAE	*Elaeagnus angustifolia* L.	Chalef à feuilles étroites ; Olivier de Bohême
ELEAGNACEAE	*Elaeagnus pungens* Thunb.	Chalef piquant
ELEAGNACEAE	*Elaeagnus ×submacrophylla* Servettaz [*Eleagnus macrophylla* Thunb. × *Eleagnus pungens* Thunb.]	Chalef d'Ebbinge
ELEAGNACEAE	*Elaeagnus umbellata* Thunb.	Chalef en ombelle
ELATINACEAE	*Elatine alsinastrum* L.	Élatine verticillée
ELATINACEAE	*Elatine hexandra* (Lapierre) DC.	Élatine à six étamines
ELATINACEAE	*Elatine hydropiper* L.	Élatine poivre-d'eau
CYPERACEAE	*Eleocharis acicularis* (L.) Roem. et Schult.	Scirpe épingle ; Éléocharide épingle
CYPERACEAE	*Eleocharis multicaulis* (Smith) Desv.	Scirpe à tiges nombreuses ; Éléocharide à tiges nombreuses
CYPERACEAE	*Eleocharis ovata* (Roth) Roem. et Schult.	Scirpe à inflorescence ovoïde ; Éléocharide à inflorescence ovoïde
CYPERACEAE	*Eleocharis palustris* (L.) Roem. et Schult.	Scirpe des marais (s.l.) ; Éléocharide des marais
CYPERACEAE	*Eleocharis palustris* (L.) Roem. et Schult. subsp. *palustris*	Scirpe des marais ; Éléocharide des marais
CYPERACEAE	*Eleocharis palustris* (L.) Roem. et Schult. subsp. *vulgaris* Walters	Scirpe vulgaire ; Éléocharide des marais
CYPERACEAE	*Eleocharis quinqueflora* (F.X. Hartm.) O. Schwartz	Scirpe pauciflore ; Éléocharide pauciflore
CYPERACEAE	*Eleocharis uniglumis* (Link) Schult.	Scirpe à une écaille ; Éléocharide à une écaille
HYDROCHARITACEAE	*Elodea canadensis* Michaux	Élodée du Canada
HYDROCHARITACEAE	*Elodea nuttallii* (Planch.) St John	Élodée de Nuttall

4-Statut	5-Rareté	6-M_Pic	7-Arg.UICN	8-M_Eur	9-M_Fr	10-Us_Cult	11-F_Cult	12-Legis_Pic	13-Pat	14-List_R	15-ZNIEFF	16- ZH	17-EEE	18-Crit	19-Note
??	#	#		[NE]	[NE]	#	#		#	#	Non	Non	#		(192)
I	?	DD		NE	NE	#	#		?	?	Non	Oui	Non		
I	PC	LC		NE	NE	#	#		Non	Non	Non	Oui	Non		(193)
I	PC	LC		NE	NE	#	#		Non	Non	Non	Non	Non		
I	D	RE		NE	NE	#	#		(Oui)	(Oui)	Non	(Oui)	Non		(194)
I	D	RE		NE	NE	#	#		(Oui)	(Oui)	Non	(Oui)	Non		(195)
I	E	EN	B2ab(iii, iv)	NE	NE	#	#		Oui	Oui	Non	Non	Non		
I	R	NT	pr. A3c	NE	NE	#	#	C0	Oui	Non	Oui	Non	Non		
E	#	#		[NE]	[NE]	#	#		#	#	Non	Non	#		(196)
C(S)	D	NA		[NE]	[NE]	j	PC?		Non	Non	Non	Non	Non		
I(C)	RR	EN	B2ab(iii, iv)	NE	NE	j	E?	C0	Oui	Oui	pp	Non	Non		
??	#	#		[NE]	[NE]	#	#	[C0*]	#	#	Non	Non	#		
I	RR	EN	B2ab(iii, iv)	NE	NE	#	#	C0*	Oui	Oui	Oui	Non	Non		
C(N)	E	NA		[NE]	[NE]	j	C?		Non	Non	Non	Non	Non		
I(C)	RR	VU	B2ab (ii, iii, iv)	NE	NE	j	PC?	C0	Oui	Oui	Oui	Non	Non		
S?	E	NA		[NE]	[NE]	#	#		Non	Non	Non	Non	Non		
E?	#	#		[NE]	[NE]	#	#		#	#	Non	Non	#		
I	D	RE		NE	NE	#	#	N2;C0	(Oui)	(Oui)	Non	Non	Non		(197)
??	#	#		[NE]	[NE]	#	#	[N2;C0]	#	#	Non	Non	#	x	
??	#	#		[NE]	[NE]	#	#	[N2;C0]	#	#	Non	Non	#	x	
I	RR	NT	pr. D2	NE	NE	#	#		Oui	Non	Oui	Non	Non		
I	AR	LC		NE	NE	#	#		Oui	Non	Oui	Non	Non		
A?	D?	NA		[NE]	[NE]	#	#		Non	Non	Non	Non	Non		
I	AR?	LC		NE	NE	#	#		Oui	Non	Non	Non	Non		
I	C	LC		NE	NE	#	#		Non	Non	Non	Non	Non		
A	E	NA		[LC]	[NE]	#	#		Non	Non	Non	Non	Non		(198)
I	RR?	DD		LC	NE	#	#		Oui	?	Non	Non	Non		
I	R	LC		LC	NE	#	#		Oui	Non	Non	Non	Non		
I	D	RE		LC	NE	#	#		(Oui)	(Oui)	Non	Non	Non		(199)
I	C	LC		NE	NE	#	#		Non	Non	Non	Non	Non		
I	AR	LC		NE	NE	#	#		Oui	Non	Oui	Oui	Non		
C	#	NA		[NE]	[NE]	d	D		Non	Non	Non	Non	Non		
N	E?	NA		[NE]	[NE]	#	#		Non	Non	Non	Non	Non		
S	RR?	NA		[NE]	[NE]	#	#		Non	Non	Non	Non	Non		
I(CS)	RR	VU	D2	NE	NE	j	R?	C0	Oui	Oui	Oui	Non	Non		(200)
C(S)	RR?	NA		[NE]	[NE]	j	AC?		Non	Non	Non	Non	Non		
I	E	NT	pr. D2	NE	NE	#	#		Oui	Non	Non	Non	Non		
I	D	RE		NE	NE	#	#	N2	(Oui)	(Oui)	Non	(Oui)	Non		(201)
I	E	CR	B2ab(v)	NE	NE	#	#	N2	Oui	Oui	Oui	Oui	Non		
I	D	NA		NE	NE	#	#		Non	Non	Non	Non	Non		
I	E	EN	B2ab (ii, iii, iv)	NE	NE	#	#	N2	Oui	Oui	Oui	Oui	Non		
C(NS)	R	NA		[NE]	[NE]	j	PC		Non	Non	Non	Non	Non		
C(S)	D	NA		[NE]	[NE]	j	?		Non	Non	Non	Non	Non		(202)
I	C	LC		NE	NE	#	#		Non	Non	Non	Non	Non		
I	C	LC		NE	NE	#	#		Non	Non	Non	Non	Non		
??	#	#		[NE]	[NE]	#	#		#	#	Non	Non	#		
??	#	#		[NE]	[NE]	#	#		#	#	Non	Non	#		
??	#	#		[NE]	[NE]	#	#		#	#	Non	Non	#		
C(S)	D?	NA		[NE]	[NE]	j	E?		Non	Non	Non	Non	Non		
C(N?)	E	NA		[NE]	[NE]	j	R?		Non	Non	Non	Non	Non		
I	AC	LC		NE	NE	#	#		Non	Non	Non	Non	Non		
??	#	#		[NE]	[NE]	#	#		#	#	Non	Non	P		(203)
C(S)	RR?	NA		[NE]	[NE]	pj	C		Non	Non	Non	Non	Non		(204)
??	#	#		[NE]	[NE]	#	#		#	#	Non	Non	#		
C(S)	E	NA		[NE]	[NE]	pj	C		Non	Non	Non	Non	Non		
C(S)	E?	NA		[NE]	[NE]	pj	R		Non	Non	Non	Non	Non		
I	D	RE		NT	NE	#	#		(Oui)	(Oui)	Non	Non	Non		(205)
I	E	CR	B2ac(iv)	LC	NE	#	#	R1	Oui	Oui	Oui	Oui	Non		
I	D	RE		LC	NE	#	#		(Oui)	(Oui)	Non	(Oui)	Non		(206)
I	RR	VU	D2	LC	NE	#	#	R1	Oui	Oui	Oui	Oui	Non		(207)
I	E	EN	B2ab(iii)	LC	NE	#	#		Oui	Oui	Oui	Oui	Non		
I	E	EN	B2ac(iv)	LC	NE	#	#	R1	Oui	Oui	Oui	Oui	Non		
I	PC	LC		LC	NE	#	#		Non	Non	Non	Oui	Non		
I	?	DD		NE*	NE*	#	#		?	?	Non	Oui	Non		
I	PC	LC		NE*	NE*	#	#		Non	Non	Non	Oui	Non		
I	E	EN	B2ab(iii, iv)	LC	NE	#	#	R1	Oui	Oui	Oui	Oui	Non		
I	R	NT	pr. D2	LC	NE	#	#		Oui	Non	Oui	Oui	Non		
Z	PC	NA		[NE]	[NE]	#	#		Non	Non	Non	Non	A		
Z	AR	NA		[NE]	[NE]	#	#		Non	Non	Non	Non	A		

1-Famille	2-Taxon	3-Nom français
POACEAE	*Elymus ×acutus* (DC.) Thiébaud nsubsp. *obtusiusculus* (Lange) Lambinon [*Elymus athericus* (Link) Kerguélen × *Elymus farctus* (Viv.) Runemark ex Melderis subsp. *boreoatlanticus* (Simonet et Guinochet) Melderis]	Chiendent à glumes obtuses
POACEAE	*Elymus athericus* (Link) Kerguélen	Chiendent du littoral
POACEAE	*Elymus campestris* (Godr. et Gren.) Kerguélen	Chiendent des champs (s.l.)
POACEAE	*Elymus campestris* (Godr. et Gren.) Kerguélen × *Elymus repens* (L.) Gould	Chiendent (hybride)
POACEAE	*Elymus campestris* (Godr. et Gren.) Kerguélen subsp. *campestris*	Chiendent des champs
POACEAE	*Elymus campestris* (Godr. et Gren.) Kerguélen subsp. *campestris* × *Elymus repens* (L.) Gould	Chiendent (hybride)
POACEAE	*Elymus campestris* (Godr. et Gren.) Kerguélen subsp. *maritimus* (Tzvelev) Lambinon	Chiendent des sables
POACEAE	*Elymus caninus* (L.) L.	Chiendent des chiens
POACEAE	*Elymus ×drucei* (Stace) Lambinon [*Elymus athericus* (Link) Kerguélen × *Elymus repens* (L.) Gould]	Chiendent de Druce
POACEAE	*Elymus farctus* (Viv.) Runemark ex Melderis	Chiendent à feuilles de jonc
POACEAE	*Elymus farctus* (Viv.) Runemark ex Melderis subsp. *boreoatlanticus* (Simonet et Guinochet) Melderis	Chiendent nord-atlantique ; Chiendent à feuilles de jonc
POACEAE	*Elymus ×laxus* (Fries) Melderis et McClintock [*Elymus farctus* (Viv.) Runemark ex Melderis subsp. *boreoatlanticus* (Simonet et Guinochet) Melderis × *Elymus repens* (L.) Gould]	Chiendent lâche
POACEAE	*Elymus repens* (L.) Gould	Chiendent commun
ONAGRACEAE	*Epilobium angustifolium* L.	Épilobe en épi ; Laurier de Saint-Antoine
ONAGRACEAE	*Epilobium ciliatum* Rafin.	Épilobe cilié
ONAGRACEAE	*Epilobium ×haussknechtianum* Borbás [*Epilobium montanum* L. × *Epilobium tetragonum* L.]	Épilobe de Haussknecht
ONAGRACEAE	*Epilobium hirsutum* L.	Épilobe hérissé
ONAGRACEAE	*Epilobium lanceolatum* Seb. et Mauri	Épilobe lancéolé
ONAGRACEAE	*Epilobium montanum* L.	Épilobe des montagnes
ONAGRACEAE	*Epilobium obscurum* Schreb.	Épilobe obscur
ONAGRACEAE	*Epilobium ×palatinum* F.W. Schultz [*Epilobium parviflorum* Schreb. × *Epilobium tetragonum* L.]	Épilobe du Palatinat (s.l.)
ONAGRACEAE	*Epilobium ×palatinum* F.W. Schultz nsubsp. *palatinum* [*Epilobium parviflorum* Schreb. × *Epilobium tetragonum* L. subsp. *lamyi* (F.W. Schultz) Nyman]	Épilobe du Palatinat
ONAGRACEAE	*Epilobium palustre* L.	Épilobe des marais
ONAGRACEAE	*Epilobium parviflorum* Schreb.	Épilobe à petites fleurs
ONAGRACEAE	*Epilobium roseum* Schreb.	Épilobe rosé
ONAGRACEAE	*Epilobium ×subhirsutum* Genn. [*Epilobium hirsutum* L. × *Epilobium montanum* L.]	Épilobe subhérissé
ONAGRACEAE	*Epilobium tetragonum* L.	Épilobe tétragone (s.l.)
ONAGRACEAE	*Epilobium tetragonum* L. subsp. *lamyi* (F.W. Schultz) Nyman	Épilobe de Lamy
ONAGRACEAE	*Epilobium tetragonum* L. subsp. *tetragonum*	Épilobe tétragone
ORCHIDACEAE	*Epipactis atrorubens* (Hoffmann) Besser	Épipactis brun rouge
ORCHIDACEAE	*Epipactis helleborine* (L.) Crantz	Épipactis à larges feuilles (s.l.)
ORCHIDACEAE	*Epipactis helleborine* (L.) Crantz subsp. *helleborine*	Épipactis à larges feuilles
ORCHIDACEAE	*Epipactis helleborine* (L.) Crantz subsp. *neerlandica* (Verm.) Buttler	Épipactis des Pays-Bas ; Épipactis des dunes
ORCHIDACEAE	*Epipactis leptochila* (Godf.) Godf.	Épipactis à labelle étroit (s.l.)
ORCHIDACEAE	*Epipactis leptochila* (Godf.) Godf. subsp. *leptochila*	Épipactis à labelle étroit
ORCHIDACEAE	*Epipactis microphylla* (Ehrh.) Swartz	Épipactis à petites feuilles
ORCHIDACEAE	*Epipactis muelleri* Godf.	Épipactis de Müller
ORCHIDACEAE	*Epipactis palustris* (L.) Crantz	Épipactis des marais
ORCHIDACEAE	*Epipactis purpurata* Smith	Épipactis pourpré
ORCHIDACEAE	*Epipogium aphyllum* Swartz	Épipogon sans feuilles
POACEAE	*Eragrostis cilianensis* (All.) Vign.-Lut. ex Janchen	Éragrostis de Cigliano
POACEAE	*Eragrostis mexicana* (Hornem.) Link	Éragrostis du Mexique
POACEAE	*Eragrostis minor* Host	Éragrostis faux-pâturin
POACEAE	*Eragrostis pilosa* (L.) P.Beauv.	Éragrostis poilu (s.l.)
POACEAE	*Eragrostis pilosa* (L.) P.Beauv. subsp. *damiensiana* (Bonnet) Thell.	Éragrostis à tiges nombreuses
RANUNCULACEAE	*Eranthis hyemalis* (L.) Salisb.	Hellébore d'hiver ; Éranthe d'hiver
ERICACEAE	*Erica cinerea* L.	Bruyère cendrée
ERICACEAE	*Erica multiflora* L.	Bruyère multiflore
ERICACEAE	*Erica scoparia* L.	Bruyère à balais
ERICACEAE	*Erica tetralix* L.	Bruyère à quatre angles
ASTERACEAE	*Erigeron acer* L.	Vergerette âcre
ASTERACEAE	*Erigeron annuus* (L.) Desf.	Vergerette annuelle
CYPERACEAE	*Eriophorum angustifolium* Honck.	Linaigrette à feuilles étroites
CYPERACEAE	*Eriophorum gracile* Koch ex Roth	Linaigrette grêle
CYPERACEAE	*Eriophorum latifolium* Hoppe	Linaigrette à larges feuilles
CYPERACEAE	*Eriophorum vaginatum* L.	Linaigrette engainée
GERANIACEAE	*Erodium ×anaristatum* Andreas [*Erodium cicutarium* (L.) L'Hérit. subsp. *dunense* Andreas × *Erodium lebelii* Jord.]	Bec-de-cigogne sans arêtes
GERANIACEAE	*Erodium cicutarium* (L.) L'Hérit.	Bec-de-cigogne à feuilles de ciguë (s.l.)
GERANIACEAE	*Erodium cicutarium* (L.) L'Hérit. subsp. *cicutarium*	Bec-de-cigogne à feuilles de ciguë
GERANIACEAE	*Erodium cicutarium* (L.) L'Hérit. subsp. *dunense* Andreas	Bec-de-cigogne des dunes
GERANIACEAE	*Erodium lebelii* Jord.	Bec-de-cigogne glutineux
GERANIACEAE	*Erodium moschatum* (L.) L'Hérit.	Bec-de-cigogne musqué
BRASSICACEAE	*Erophila verna* (L.) Chevall.	Drave printanière
BRASSICACEAE	*Eruca vesicaria* (L.) Cav.	Roquette vésiculeuse (s.l.)

4-Statut	5-Rareté	6-M_Pic	7-Arg.UICN	8-M_Eur	9-M_Fr	10-Us_Cult	11-F_Cult	12-Legis_Pic	13-Pat	14-List_R	15-ZNIEFF	16- ZH	17-EEE	18-Crit	19-Note
I	?	NA		NE	NE	#	#		Non	Non	Non	Non	Non		
I	RR	LC		NE	NE	#	#		Oui	Non	Oui	Oui	Non		
I	E?	DD		NE	NE	#	#		Oui	?	Non	Non	Non		
??	#	#		[NE]	[NE]	#	#		#	#	Non	Non	#		
I	E?	DD		NE	NE	#	#		Oui	?	Non	Non	Non		(208)
??	#	#		[NE]	[NE]	#	#		#	#	Non	Non	#		
I	E?	DD		NE	NE	#	#		Oui	?	Non	Non	Non		
I	PC	LC		LC	NE	#	#		Oui	Non	Oui	Non	Non		
I	RR?	NA		NE	NE	#	#		Oui	Non	Non	Non	Non		
I	RR	VU	D2	NE	NE	#	#		Oui	Oui	Non	Non	Non		(209)
I	RR	VU	D2	NE	NE	#	#		Oui	Oui	Oui	Non	Non		(210)
??	#	#		[NE]	[NE]	#	#		#	#	Non	Non	#		
I	CC	LC		NE	NE	#	#		Non	Non	Non	Non	Non		
I	AC	LC		NE	NE	#	#		Non	Non	Non	Non	Non		
Z	PC	NA		[NE]	[NE]	#	#		Non	Non	Non	Non	Non		
I	D?	NA		NE	NE	#	#		(Oui)	Non	Non	Non	Non		(211)
I	CC	LC		NE	NE	#	#		Non	Non	Non	Oui	Non		
I	RR?	DD		NE	NE	#	#		Oui	?	Oui	Non	Non		(212)
I	AC	LC		NE	NE	#	#		Non	Non	Non	Non	Non		
I	RR?	DD		NE	NE	#	#		Oui	?	Oui	Oui	Non		
??	#	#		[NE]	[NE]	#	#		#	#	Non	Non	#		
??	#	#		[NE]	[NE]	#	#		#	#	Non	Non	#		
I	R	LC		NE	NE	#	#		Oui	Non	Oui	Oui	Non		
I	CC	LC		NE	NE	#	#		Non	Non	Non	Oui	Non		
I	R	LC		NE	NE	#	#		Oui	Non	Oui	Non	Non		
??	#	#		[NE]	[NE]	#	#		#	#	Non	Non	#		
I	C	LC		NE	NE	#	#		Non	Non	Non	Non	Non		
I	AC	LC		NE	NE	#	#		Non	Non	Non	Non	Non	x	
I	PC	LC		NE	NE	#	#		Non	Non	Non	Oui	Non	x	
I	AR	LC		LC	LC	#	#	A2<>6;C(1)	Oui	Non	Oui	Non	Non		
I	AC	LC		LC	LC	#	#	A2<>6;C(1)	Non	Non	Non	Non	Non		
I	AC	LC		NE*	NE*	#	#	A2<>6*;C(1)*	Non	Non	Non	Non	Non		
I	E	VU	D1	NE*	NT	#	#	A2<>6*;C(1)*	Oui	Oui	Non	Non	Non		
I	D	RE		LC	LC	#	#	A2<>6;C(1)	(Oui)	(Oui)	Non	Non	Non		
I	D	RE		NE*	NE*	#	#	A2<>6*;C(1)*	(Oui)	(Oui)	Non	Non	Non		
I	D	RE		NT	LC	#	#	A2<>6;C(1)	(Oui)	(Oui)	(Oui)	Non	Non		(213)
I	RR	EN	C2(a i)	LC	LC	#	#	A2<>6;C(1)	Oui	Oui	Oui	Non	Non		
I	R	VU	A2ac	LC	NT	#	#	A2<>6;C(1)	Oui	Oui	Oui	Oui	Non		(214)
I	E	EN	B2ab(ii, iv)	LC	LC	#	#	A2<>6;C(1)	Oui	Oui	Oui	Non	Non		
I	D	RE		LC	NT	#	#	A2<>6;C(1)	(Oui)	(Oui)	Non	Non	Non		(215)
A	E	NA		[NE]	[NE]	#	#		Non	Non	Non	Non	Non		(216)
A	E	NA		[NE]	[NE]	#	#		Non	Non	Non	Non	Non		
Z	AR?	NA		[NE]	[NE]	#	#		Non	Non	Non	Non	Non		
A	RR?	NA		[NE]	[NE]	#	#		Non	Non	Non	Non	Non		(217)
A	RR?	NA		[NE]	[NE]	#	#		Non	Non	Non	Non	Non		(217)
C(S)	E	NA		[NE]	[NE]	j	R?		Non	Non	Non	Non	Non		
I	RR	VU	D2	NE	NE	#	#	R1	Oui	Oui	Oui	Non	Non		(218)
E	#	#		[NE]	[NE]	#	#		#	#	Non	Non	#		
I	D	RE		NE	NE	#	#	B*	(Oui)	(Oui)	Non	Non	Non		(219)
I	RR	VU	D2	NE	NE	#	#	R1	Oui	Oui	Oui	Oui	Non		(220)
I	AR	LC		NE	NE	#	#		Oui	Non	Oui	Non	Non		
Z	PC	NA		[NE]	[NE]	#	#		Non	Non	Non	Non	Non		
I	RR	VU	D2	LC	NE	#	#	R1	Oui	Oui	Oui	Oui	Non		(221)
I	D	RE		NT	NE	#	#	N1	(Oui)	(Oui)	Non	(Oui)	Non		(222)
I	E	CR	D	NE	NE	#	#	R1	Oui	Oui	Oui	Oui	Non		
I	E	EN	B2ab(iii)	NE	NE	#	#	R1	Oui	Oui	Oui	Oui	Non		
??	#	#		[NE]	[NE]	#	#		#	#	Non	Non	#	x	
I	AC	LC		NE	DD	#	#		pp	Non	Non	Non	Non		
I	AC	LC		NE	NE*	#	#		Non	Non	Non	Non	Non	x	
I	RR	LC		NE	NE*	#	#		Oui	Non	Oui	Non	Non	x	
I	E	EN	B2ab(ii, iv)	NE	NE	#	#		Oui	Oui	Oui	Non	Non		
E?	#	#		[NE]	[NE]	#	#		#	#	Non	Non	#		(223)
I	C	LC		NE	NE	#	#		Non	Non	Non	Non	Non		
C(A)	D	NA		[LC]	[NE]	a	?		Non	Non	Non	Non	Non		

1-Famille	2-Taxon	3-Nom français
BRASSICACEAE	*Eruca vesicaria* (L.) Cav. subsp. *sativa* (Mill.) Thell.	Roquette cultivée
BRASSICACEAE	*Erucastrum gallicum* (Willd.) O.E. Schulz	Fausse-roquette de France ; Fausse-roquette de Pollich
BRASSICACEAE	*Erucastrum nasturtiifolium* (Poiret) O.E. Schulz	Fausse-roquette à feuilles de cresson
APIACEAE	*Eryngium campestre* L.	Panicaut champêtre ; Chardon roulant
APIACEAE	*Eryngium maritimum* L.	Panicaut maritime
APIACEAE	*Eryngium planum* L.	Panicaut à feuilles planes
BRASSICACEAE	*Erysimum cheiranthoides* L.	Vélar fausse-giroflée
BRASSICACEAE	*Erysimum cheiri* (L.) Crantz	Giroflée des murailles
BRASSICACEAE	*Erysimum odoratum* Ehrh.	Vélar odorant
PAPAVERACEAE	*Eschscholzia californica* Cham.	Pavot de Californie ; Eschscholzia
CELASTRACEAE	*Euonymus europaeus* L.	Fusain d'Europe
CELASTRACEAE	*Euonymus latifolius* (L.) Mill.	Fusain à larges feuilles
ASTERACEAE	*Eupatorium cannabinum* L.	Eupatoire chanvrine
EUPHORBIACEAE	*Euphorbia amygdaloides* L.	Euphorbe des bois (s.l.)
EUPHORBIACEAE	*Euphorbia amygdaloides* L. subsp. *amygdaloides*	Euphorbe des bois
EUPHORBIACEAE	*Euphorbia brittingeri* Opiz ex Samp.	Euphorbe verruqueuse
EUPHORBIACEAE	*Euphorbia chamaesyce* L.	Euphorbe petit-figuier
EUPHORBIACEAE	*Euphorbia cyparissias* L.	Euphorbe petit-cyprès ; Tithymale
EUPHORBIACEAE	*Euphorbia dulcis* L.	Euphorbe douce (s.l.)
EUPHORBIACEAE	*Euphorbia dulcis* L. subsp. *dulcis*	Euphorbe douce
EUPHORBIACEAE	*Euphorbia dulcis* L. subsp. *incompta* (Cesati) Nyman	Euphorbe pourprée
EUPHORBIACEAE	*Euphorbia esula* L.	Euphorbe ésule (s.l.)
EUPHORBIACEAE	*Euphorbia esula* L. subsp. *esula*	Euphorbe ésule ; Ésule
EUPHORBIACEAE	*Euphorbia esula* L. subsp. *tristis* (Besser ex Bieb.) Rouy	Euphorbe sombre
EUPHORBIACEAE	*Euphorbia exigua* L.	Euphorbe fluette ; Petite ésule
EUPHORBIACEAE	*Euphorbia falcata* L.	Euphorbe en faux
EUPHORBIACEAE	*Euphorbia glyptosperma* Engelm.	Euphorbe à graines entaillées
EUPHORBIACEAE	*Euphorbia helioscopia* L.	Euphorbe réveil-matin ; Réveil-matin
EUPHORBIACEAE	*Euphorbia humifusa* Willd.	Euphorbe couchée
EUPHORBIACEAE	*Euphorbia lathyris* L.	Euphorbe épurge ; Épurge
EUPHORBIACEAE	*Euphorbia maculata* L.	Euphorbe tachée
EUPHORBIACEAE	*Euphorbia nicaeensis* All.	Euphorbe de Nice
EUPHORBIACEAE	*Euphorbia palustris* L.	Euphorbe des marais
EUPHORBIACEAE	*Euphorbia paralias* L.	Euphorbe maritime
EUPHORBIACEAE	*Euphorbia peplus* L.	Euphorbe des jardins ; Ésule ronde
EUPHORBIACEAE	*Euphorbia platyphyllos* L.	Euphorbe à larges feuilles
EUPHORBIACEAE	*Euphorbia prostrata* Aiton	Euphorbe prostrée
EUPHORBIACEAE	*Euphorbia ×pseudovirgata* (Schur) Soó	Euphorbe fausse-baguette
EUPHORBIACEAE	*Euphorbia segetalis* L.	Euphorbe des moissons
EUPHORBIACEAE	*Euphorbia seguieriana* Neck.	Euphorbe de Séguier
EUPHORBIACEAE	*Euphorbia serpens* Kunth	Euphorbe rampante
EUPHORBIACEAE	*Euphorbia serrata* L.	Euphorbe dentée
EUPHORBIACEAE	*Euphorbia stricta* L.	Euphorbe raide
SCROPHULARIACEAE	*Euphrasia ×haussknechtii* Wettst. [*Euphrasia nemorosa* (Pers.) Wallr. × *Euphrasia stricta* J.P. Wolff ex Lehm.]	Euphraise de Haussknecht
SCROPHULARIACEAE	*Euphrasia micrantha* Reichenb.	Euphraise à petites fleurs
SCROPHULARIACEAE	*Euphrasia nemorosa* (Pers.) Wallr.	Euphraise des bois
SCROPHULARIACEAE	*Euphrasia nemorosa* (Pers.) Wallr. × *Euphrasia officinalis* L.	Euphraise (hybride)
SCROPHULARIACEAE	*Euphrasia nemorosa* (Pers.) Wallr. × *Euphrasia tetraquetra* (Bréb.) Arrond.	Euphraise (hybride)
SCROPHULARIACEAE	*Euphrasia officinalis* L.	Euphraise officinale (s.l.) ; Casse-lunettes ; Euphraise glanduleuse
SCROPHULARIACEAE	*Euphrasia officinalis* L. subsp. *campestris* (Jord.) Kerguélen et Lambinon	Euphraise champêtre
SCROPHULARIACEAE	*Euphrasia officinalis* L. subsp. *monticola* Silverside	Euphraise officinale (var.)
SCROPHULARIACEAE	*Euphrasia officinalis* L. subsp. *rostkoviana* (Hayne)F.Townsend	Euphraise de Rostkovius ; Casse-lunettes ; Euphraise glanduleuse
SCROPHULARIACEAE	*Euphrasia salisburgensis* Funck ex Hoppe	Euphraise de Salzbourg
SCROPHULARIACEAE	*Euphrasia stricta* J.P. Wolff ex Lehm.	Euphraise raide
GENTIANACEAE	*Exaculum pusillum* (Lam.) Caruel	Exacule nain ; Gentiane fluette
POLYGONACEAE	*Fagopyrum esculentum* Moench	Blé noir ; Sarrasin cultivé
POLYGONACEAE	*Fagopyrum tataricum* (L.) Gaertn.	Sarrasin de Tartarie ; Blé noir fourrager
FAGACEAE	*Fagus sylvatica* L.	Hêtre
FAGACEAE	*Fagus sylvatica* L. f. *purpurea* (Ait.) C.K. Schneider	Hêtre pourpre
FAGACEAE	*Fagus sylvatica* L. f. *sylvatica*	Hêtre
APIACEAE	*Falcaria vulgaris* Bernh.	Falcaire des champs
POLYGONACEAE	*Fallopia aubertii* (L. Henry) Holub	Renouée de Chine
POLYGONACEAE	*Fallopia baldschuanica* (Regel) Holub	Renouée du Turkestan
POLYGONACEAE	*Fallopia ×bohemica* (Chrtek et Chrtková) J.P. Bailey [*Fallopia japonica* (Houtt.) Ronse Decraene × *Fallopia sachalinensis* (F. Schmidt Petrop.) Ronse Decraene]	Renouée de Bohème
POLYGONACEAE	*Fallopia convolvulus* (L.) Á. Löve	Renouée faux-liseron
POLYGONACEAE	*Fallopia convolvulus* (L.) Á. Löve var. *convolvulus*	Renouée faux-liseron (var.)
POLYGONACEAE	*Fallopia convolvulus* (L.) Á. Löve var. *subalata* (Lej. et Court.) D.H. Kent	Renouée faux-liseron (var.)
POLYGONACEAE	*Fallopia dumetorum* (L.) Holub	Renouée des buisson
POLYGONACEAE	*Fallopia japonica* (Houtt.) Ronse Decraene	Renouée du Japon
POLYGONACEAE	*Fallopia japonica* (Houtt.) Ronse Decraene var. *japonica*	Renouée du Japon (var.)
POLYGONACEAE	*Fallopia sachalinensis* (F. Schmidt Petrop.) Ronse Decraene	Renouée de Sakhaline
POACEAE	*Festuca altissima* All.	Fétuque des bois

4-Statut	5-Rareté	6-M_Pic	7-Arg.UICN	8-M_Eur	9-M_Fr	10-Us_Cult	11-F_Cult	12-Legis_Pic	13-Pat	14-List_R	15-ZNIEFF	16- ZH	17-EEE	18-Crit	19-Note
C(A)	D	NA		[NE*]	[NE]	a	?		Non	Non	Non	Non	Non	x	
I?	E	EN	C2(a i)	NE	NE	#	#		Oui	Oui	Non	Non	Non		
A	D?	NA		[NE]	[NE]	#	#		Non	Non	Non	Non	Non		(224)
I	C	LC		NE	NE	#	#		Non	Non	Non	Non	Non		
I	E	VU	C2(a i)	NE	NE	#	#	C0	Oui	Oui	Oui	Non	Non		
C(S?)	E?	NA		[NE]	[NE]	j	E?		Non	Non	Non	Non	Non		
I	R	NT	pr. A2c	NE	NE	#	#		Oui	Non	Non	Non	Non		
ZS(C)	R	NA		[NE]	[NE]	j	R		Non	Non	Non	Non	Non		
I	D	RE		NE	LC	#	#		(Oui)	(Oui)	(Oui)	Non	Non		(225)
C(S)	RR	NA		[NE]	[NE]	j	C		Non	Non	Non	Non	Non		
I(C)	C	LC		NE	NE	pj	PC?		Non	Non	Non	Non	Non		
C(S)	E?	NA		[NE]	[NE]	pj	PC?		Non	Non	Non	Non	Non		
I	C	LC		NE	NE	#	#		Non	Non	Non	Oui	Non		
I	C	LC		NE	NE	#	#		Non	Non	Non	Non	Non		
I	C	LC		NE	NE	#	#		Non	Non	Non	Non	Non		
N	E	NA		[NE]	[NE]	#	#		Non	Non	Non	Non	Non		
A	E?	NA		[NE]	[NE]	#	#		Non	Non	Non	Non	Non		(226)
I	AC	LC		NE	NE	#	#		Non	Non	Non	Non	Non		
I	RR	VU	B2ab(ii, iii)	NE	NE	#	#		Oui	Oui	Non	Non	Non		
E	#	#		[NE]	[NE]	#	#		#	#	Non	Non	#		
I	RR	VU	B2ab(ii, iii)	NE	NE	#	#		Oui	Oui	Non	Non	Non		
E?	#	#		[NE]	[NE]	#	#		#	#	Non	Non	#		
E?	#	#		[NE]	[NE]	#	#		#	#	Non	Non	#		
??	#	#		[NE]	[NE]	#	#		#	#	Non	Non	#		
I	AC	LC		NE	NE	#	#		Non	Non	Non	Non	Non		
A	D	NA		[NE]	[NE]	#	#		Non	Non	Non	Non	Non		(227)
A	E	NA		[NE]	[NE]	#	#		Non	Non	Non	Non	Non		(228)
I	CC	LC		NE	NE	#	#		Non	Non	Non	Non	Non		
A	E	NA		[NE]	[NE]	#	#		Non	Non	Non	Non	Non		(229)
Z(SC)	PC	NA		[NE]	[NE]	j	R		Non	Non	Non	Non	Non		
Z	AR	NA		[NE]	[NE]	#	#		Non	Non	Non	Non	Non		
A	D	NA		[NE]	[NE]	#	#		Non	Non	Non	Non	Non		(230)
I	E	EN	B2ab(ii)	NE	NE	#	#	R1	Oui	Oui	Oui	Oui	Non		
I	RR	LC		NE	NE	#	#		Oui	Non	Oui	Non	Non		
I	C	LC		NE	NE	#	#		Non	Non	Non	Non	Non		
I	E	DD		NE	NE	#	#		Oui	?	Oui	Non	Non		(231)
N	E?	NA		[NE]	[NE]	#	#		Non	Non	Non	Non	Non		
N	R	NA		[NE]	[NE]	#	#		Non	Non	Non	Non	A	x	
E?	#	#		[NE]	[NE]	#	#		#	#	Non	Non	#		
I	R	NT	pr. A2ac	NE	NE	#	#		Oui	Non	Oui	Non	Non		
N	RR?	NA		[NE]	[NE]	#	#		Non	Non	Non	Non	Non		
E?	#	#		[NE]	[NE]	#	#		#	#	Non	Non	#		
I	RR	VU	B2ab(ii, iii) +c(iv)	NE	NE	#	#		Oui	Oui	Oui	Non	Non		
I	?	NA		NE	NE	#	#		Non	Non	Non	Non	Non		
I	D	RE		NE	NE	#	#		(Oui)	(Oui)	(Oui)	Non	Non		(232)
I	R	LC		NE	NE	#	#		Oui	Non	Oui	Non	Non		
??	#	#		[NE]	[NE]	#	#		#	#	Non	Non	#		
??	#	#		[NE]	[NE]	#	#		#	#	Non	Non	#		
I	RR	VU	B2ab(ii, iii)	NE	NE	#	#		Oui	Oui	Non	Non	Non		
I	E?	DD		NE	NE	#	#		Oui	?	Oui	Non	Non	x	
??	#	#		[NE]	[NE]	#	#		#	#	Non	Non	#		
I	E	DD		NE	NE	#	#		Oui	?	Oui	Non	Non	x	
E?	#	#		[NE]	[NE]	#	#		#	#	[Oui]	Non	#		
I	AR	NT	pr. A2ac	NE	NE	#	#		Oui	Non	Non	Non	Non		
I	D	RE		NE	NE	#	#		(Oui)	(Oui)	Non	(Oui)	Non		(233)
C(SA)	RR?	NA		[NE]	[NE]	a	R?		Non	Non	Non	Non	Non		
A	D	NA		[NE]	[NE]	#	#		Non	Non	Non	Non	Non		(234)
I(NC)	C	LC		NE	NE	spj	PC		Non	Non	Non	Non	Non		
C	#	NA		[NE]	[NE]	pj	AR		Non	Non	Non	Non	Non		
I(NC)	C	LC		NE	NE	spj	PC		Non	Non	Non	Non	Non		
I	RR	VU	B2ab(ii, iii)	NE	NE	#	#		Oui	Oui	Non	Non	Non		
C(NS)	R	NA		[NE]	[NE]	pj	AR		Non	Non	Non	Non	Non	x	(235)
??	#	#		[NE]	[NE]	#	#		#	#	Non	Non	#	x	(236)
N	RR	NA		[NE]	[NE]	#	#		Non	Non	Non	Non	A		
I	C	LC		NE	NE	#	#		Non	Non	Non	Non	Non		
I	C	LC		NE	NE	#	#		Non	Non	Non	Non	Non		
I	E?	DD		NE	NE	#	#		Oui	?	Non	Non	Non		
I	AR	LC		NE	NE	#	#		Non	Non	Non	Non	Non		
Z	C	NA		[NE]	[NE]	#	#		Non	Non	Non	Non	A		
Z	C	NA		[NE]	[NE]	#	#		Non	Non	Non	Non	A		
N(C)	R	NA		[NE]	[NE]	p	R?		Non	Non	Non	Non	A		
I	E	NT	pr. D2	NE	NE	#	#		Oui	Non	Oui	Non	Non		

1-Famille	2-Taxon	3-Nom français
POACEAE	*Festuca arundinacea* Schreb.	Fétuque roseau (s.l.)
POACEAE	*Festuca arundinacea* Schreb. subsp. *arundinacea*	Fétuque roseau
POACEAE	*Festuca arundinacea* Schreb. subsp. *arundinacea* var. *arundinacea*	Fétuque roseau (var.)
POACEAE	*Festuca arundinacea* Schreb. subsp. *arundinacea* var. *aspera* (Mutel) Aschers. et Graebn.	Fétuque roseau (var.)
POACEAE	*Festuca arundinacea* Schreb. subsp. *fenas* (Lag.) Arcang.	Fétuque fénasse
POACEAE	*Festuca brevipila* R. Tracey	Fétuque à feuilles rudes
POACEAE	*Festuca brevipila* R. Tracey var. *brevipila*	Fétuque à feuilles rudes (var.)
POACEAE	*Festuca brevipila* R. Tracey var. *multinervis* (Stohr) Dengler	Fétuque à feuilles rudes (var.)
POACEAE	*Festuca filiformis* Pourr.	Fétuque capillaire
POACEAE	*Festuca gigantea* (L.) Vill.	Fétuque géante
POACEAE	*Festuca heteropachys* (St-Yves) Patzke ex Auquier	Fétuque hétéropachyde
POACEAE	*Festuca heterophylla* Lam.	Fétuque hétérophylle
POACEAE	*Festuca juncifolia* St-Amans	Fétuque à feuilles de jonc
POACEAE	*Festuca lemanii* Bast.	Fétuque de Léman
POACEAE	*Festuca longifolia* Thuill.	Fétuque à longues feuilles (s.l.)
POACEAE	*Festuca longifolia* Thuill. subsp. *longifolia*	Fétuque à longues feuilles
POACEAE	*Festuca ovina* L.	Fétuque ovine (s.l.)
POACEAE	*Festuca pratensis* Huds.	Fétuque des prés
POACEAE	*Festuca rubra* L.	Fétuque rouge (s.l.)
POACEAE	*Festuca rubra* L. subsp. *arenaria* (Osbeck) Aresch.	Fétuque des sables
POACEAE	*Festuca rubra* L. subsp. *commutata* Gaudin	Fétuque variable
POACEAE	*Festuca rubra* L. subsp. *fallax* (Thuill.) Nyman	Fétuque trompeuse
POACEAE	*Festuca rubra* L. subsp. *juncea* (Hack.) K. Richt.	Fétuque jonciforme
POACEAE	*Festuca rubra* L. subsp. *litoralis* (G.F.W. Mey.) Auquier	Fétuque littorale
POACEAE	*Festuca rubra* L. subsp. *pruinosa* (Hack.) Piper	Fétuque pruineuse
POACEAE	*Festuca rubra* L. subsp. *rubra*	Fétuque rouge
POACEAE	×*Festulolium holmbergii* (Dörfl.) P. Fourn. [*Festuca arundinacea* Schreb. × *Lolium perenne* L.]	Festulolium de Holmberg
POACEAE	×*Festulolium loliaceum* (Huds.) P. Fourn. [*Festuca pratensis* Huds. × *Lolium perenne* L.]	Festulolium ivraie
MORACEAE	*Ficus carica* L.	Figuier commun
ASTERACEAE	*Filago arvensis* L.	Cotonnière des champs
ASTERACEAE	*Filago gallica* L.	Cotonnière de France
ASTERACEAE	*Filago lutescens* Jord.	Cotonnière jaunâtre
ASTERACEAE	*Filago minima* (Smith) Pers.	Cotonnière naine
ASTERACEAE	*Filago neglecta* (Soyer-Will.) DC.	Cotonnière négligée
ASTERACEAE	*Filago pyramidata* L.	Cotonnière pyramidale
ASTERACEAE	*Filago vulgaris* Lam.	Cotonnière d'Allemagne
ROSACEAE	*Filipendula ulmaria* (L.) Maxim.	Reine-des-prés
ROSACEAE	*Filipendula vulgaris* Moench	Filipendule commune
APIACEAE	*Foeniculum vulgare* Mill.	Fenouil commun
OLEACEAE	*Forsythia* ×*intermedia* Zabel	Forsythia intermédiaire
ROSACEAE	*Fragaria* ×*ananassa* (Weston) Decaisne et Naudin [*Fragaria chiloensis* (L.) Mill. × *Fragaria virginiana* Mill.]	Fraisier cultivé
ROSACEAE	*Fragaria moschata* Weston	Fraisier musqué
ROSACEAE	*Fragaria vesca* L.	Fraisier sauvage
ROSACEAE	*Fragaria viridis* Weston	Fraisier vert
RHAMNACEAE	*Frangula alnus* Mill.	Bourdaine
OLEACEAE	*Fraxinus americana* L.	Frêne d'Amérique
OLEACEAE	*Fraxinus angustifolia* Vahl	Frêne à folioles étroites (s.l.)
OLEACEAE	*Fraxinus angustifolia* Vahl × *Fraxinus excelsior* L.	Frêne hybride
OLEACEAE	*Fraxinus angustifolia* Vahl subsp. *angustifolia*	Frêne à folioles étroites
OLEACEAE	*Fraxinus excelsior* L.	Frêne commun
OLEACEAE	*Fraxinus excelsior* L. var. *excelsior*	Frêne commun (var.)
OLEACEAE	*Fraxinus ornus* L.	Frêne à fleurs ; Orne
LILIACEAE	*Fritillaria meleagris* L.	Fritillaire pintade ; Damier
CISTACEAE	*Fumana procumbens* (Dun.) Gren. et Godr.	Fumana couché
FUMARIACEAE	*Fumaria capreolata* L.	Fumeterre grimpante
FUMARIACEAE	*Fumaria densiflora* DC.	Fumeterre à fleurs denses
FUMARIACEAE	*Fumaria muralis* Sond. ex Koch	Fumeterre des murailles
FUMARIACEAE	*Fumaria officinalis* L.	Fumeterre officinale
FUMARIACEAE	*Fumaria parviflora* Lam.	Fumeterre à petites fleurs
FUMARIACEAE	*Fumaria vaillantii* Loisel.	Fumeterre à petites fleurs
LILIACEAE	*Gagea lutea* (L.) Ker-Gawl.	Gagée des bois
LILIACEAE	*Gagea spathacea* (Hayne) Salisb.	Gagée à spathe
LILIACEAE	*Gagea villosa* (Bieb.) Sweet	Gagée des champs
ASTERACEAE	*Gaillardia* ×*grandiflora* Van Houtte	Gaillarde à grandes fleurs
AMARYLLIDACEAE	*Galanthus nivalis* L.	Perce-neige commun
AMARYLLIDACEAE	*Galanthus nivalis* L. var. *nivalis*	Perce-neige commun (var.)
FABACEAE	*Galega officinalis* L.	Sainfoin d'Espagne ; Galéga
LAMIACEAE	*Galeopsis angustifolia* Ehrh. ex Hoffmann	Galéopsis à feuilles étroites
LAMIACEAE	*Galeopsis bifida* Boenningh.	Galéopsis bifide
LAMIACEAE	*Galeopsis ladanum* L.	Galéopsis ladanum ; Galéopsis intermédiaire
LAMIACEAE	*Galeopsis* ×*ludwigii* Hausskn. [*Galeopsis tetrahit* L. × *Galeopsis bifida* Boenningh.]	Galéopsis de Ludwig
LAMIACEAE	*Galeopsis segetum* Neck.	Galéopsis des moissons
LAMIACEAE	*Galeopsis tetrahit* L.	Galéopsis tétrahit
ASTERACEAE	*Galinsoga parviflora* Cav.	Galinsoga à petites fleurs

4-Statut	5-Rareté	6-M_Pic	7-Arg.UICN	8-M_Eur	9-M_Fr	10-Us_Cult	11-F_Cult	12-Legis_Pic	13-Pat	14-List_R	15-ZNIEFF	16- ZH	17-EEE	18-Crit	19-Note
I(NC)	C	LC		NE	NE	apj	PC?		Non	Non	Non	Non	Non		
I(NC)	C	LC		NE	NE	apj	PC?		Non	Non	Non	Non	Non		
I(NC)	C	LC		NE	NE	apj	PC?		Non	Non	Non	Non	Non	x	
N?C	?	NA		[NE]	[NE]	apj	?		Non	Non	Non	Non	Non	x	
A	D	NA		[NE]	[NE]	#	#		Non	Non	Non	Non	Non		(237)
NC	RR?	NA		[NE]	[NE]	p	AC?		Non	Non	Non	Non	Non		(238)
NC	?	NA		[NE]	[NE]	p	AC?		Non	Non	Non	Non	Non	x	
??	#	#		[NE]	[NE]	#	#		#	#	Non	Non	#	x	
I	R	NT	pr. A2ac	NE	NE	#	#		Oui	Non	Oui	Non	Non		
I	AC	LC		NE	NE	#	#		Non	Non	Non	Oui	Non		
I	RR?	DD		NE	NE	#	#		Oui	?	Oui	Non	Non		(239)
I	AR	LC		LC	NE	#	#		Oui	Non	Oui	Non	Non		
I	E	EN	B2ab(iv)	NE	NE	#	#		Oui	Oui	Oui	Non	Non		
I	AC	LC		NE	NE	#	#		Non	Non	Non	Non	Non		
E?	#	#		[NE]	[NE]	#	#		#	#	Non	Non	#		
E?	#	#		[NE]	[NE]	#	#		#	#	Non	Non	#		
E	#	#		[LC]	[NE]	#	#		#	#	Non	Non	#		
I	PC	LC		NE	NE	#	#		Non	Non	Non	Non	Non		
I(C)	C	LC		LC	NE	#	#		pp	Non	Non	Non	Non		
I	RR	NT	pr. D2	NE*	NE	#	#		Oui	Non	Oui	Non	Non		
I	RR?	DD		NE*	NE	#	#		Oui	?	Oui	Non	Non		
I?(C)	?	DD		NE*	NE	p	?		?	?	Non	Non	Non		
I	RR?	DD		NE*	NE	#	#		Oui	?	Non	Non	Non		
I	RR	NT	pr. D2	NE*	NE	#	#		Oui	Non	Oui	Oui	Non		
I	E?	DD		NE*	NE	#	#		Oui	?	Oui	Non	Non	x	(240)
I(C)	C	LC		NE*	NE	apj	C?		Non	Non	Non	Non	Non		
I	E?	NA		NE	NE	#	#		Oui	Non	Non	Non	Non		
I	AR?	NA		NE	NE	#	#		Non	Non	Non	Non	Non		
C	#	NA		[NE]	[NE]	a	R		Non	Non	Non	Non	Non		
I	D	RE		NE	NE	#	#		(Oui)	(Oui)	Non	Non	Non		(241)
I	D	RE		NE	NE	#	#		(Oui)	(Oui)	Non	Non	Non		(242)
I	D	RE		NE	NE	#	#		(Oui)	(Oui)	Non	Non	Non		(243)
I	R	VU	C2(a i)	NE	NE	#	#		Oui	Oui	Oui	Non	Non		
I	D	RE		NE	EX	#	#		(Oui)	(Oui)	Non	Non	Non		(244)
I	R	NT	pr. D2	NE	NE	#	#		Oui	Non	Oui	Non	Non		
I	RR	VU	D2	NE	NE	#	#		Oui	Oui	Oui	Non	Non		(245)
I	C	LC		NE	NE	#	#		Non	Non	Non	Oui	Non		
I(C)	RR	VU	B2ab(iii)	NE	NE	j	?		Oui	Oui	Oui	Non	Non		
NS(AC)	R	NA		[NE]	[NE]	aj	R		Non	Non	Non	Non	Non		
C(S)	?	NA		[NE]	[NE]	j	CC		Non	Non	Non	Non	Non		
C(NS)	R?	NA		[NE]	[NE]	a	CC		Non	Non	Non	Non	Non		
I(N?)	E	EN	B2ab(iv)	LC	NE	j	R?		Oui	Oui	Oui	Non	Non		
I(C)	C	LC		LC	NE	#	#		Non	Non	Non	Non	Non		
I	E	EN	B2ab(iv)	LC	NE	#	#		Oui	Oui	Oui	Non	Non		
I(C)	PC	LC		NE	NE	pj	R?		Non	Non	Non	Oui	Non		
C(N)	D?	NA		[NE]	[NE]	j	?		Non	Non	Non	Non	Non		
C(S)	E?	NA		[NE]	[NE]	p	?		Non	Non	Non	Oui	Non		(246)
??	#	#		[NE]	[NE]	#	#		#	#	Non	Non	#	x	(247)
C(S)	E?	NA		[NE]	[NE]	p	?		Non	Non	Non	Oui	Non		
I(NC)	CC	LC		NE	NE	spj	AC?		Non	Non	Non	Non	Non		
I(NC)	CC	LC		NE	NE	spj	AC?		Non	Non	Non	Non	Non		
C(N?)	E?	NA		[NE]	[NE]	j	?		Non	Non	Non	Non	Non		
I(C)	E	EN	C2(a i)	NE	NE	j	?	R1;C0	Oui	Oui	Oui	Oui	Non		
I	RR	EN	C2(a i)	NE	NE	#	#	R1	Oui	Oui	Oui	Non	Non		
I	RR	VU	D2	NE	NE	#	#		Oui	Oui	Oui	Non	Non		(248)
I	PC	LC		NE	NE	#	#		Non	Non	Non	Non	Non		
N	RR?	NA		[NE]	[NE]	#	#		Non	Non	Non	Non	Non		
I	C	LC		NE	NE	#	#		Non	Non	Non	Non	Non		
I	RR	VU	B2ab(ii, iii)	NE	NE	#	#		Oui	Oui	Non	Non	Non		
I	E	EN	B2ab(iii, iv)	NE	NE	#	#		Oui	Oui	Non	Non	Non		
I	E	EN	B2ac(iv)	NE	NE	#	#	N1	Oui	Oui	Oui	Non	Non		
E?	#	#		[NE]	[VU]	#	#	[N1]	#	#	Non	Non	#		(249)
I	E	CR	B2ab(iii, iv) +c(iv)	NE	NE	#	#	N1	Oui	Oui	Non	Non	Non		
C(S)	E	NA		[NE]	[NE]	j	AC		Non	Non	Non	Non	Non		
ZC(S)	R	NA		[NT]	[NE]	j	CC	[H5;C0;A2<>1]	Oui	Non	Oui	Non	Non		
ZC(S)	R	NA		[NE*]	[NE]	j	CC	[H5*;C0*;A2<>1*]	Non	Non	Non	Non	Non		
ZA(C?)	R	NA		[NE]	[NE]	j	?		Non	Non	Non	Non	P		
I	R	NT	pr. A2ac	NE	NE	#	#		Oui	Non	Non	Non	Non		
I	RR	DD		NE	NE	#	#		Oui	?	Non	Non	Non		(250)
E?	#	#		[NE]	[NE]	#	#		#	#	Non	Non	#		(251)
I	?	NA		NE	NE	#	#		Non	Non	Non	Non	Non		
I	D	RE		NE	NE	#	#		(Oui)	(Oui)	Non	Non	Non		(252)
I	C	LC		NE	NE	#	#		Non	Non	Non	Non	Non		
Z	R	NA		[NE]	[NE]	#	#		Non	Non	Non	Non	Non		

1-Famille	2-Taxon	3-Nom français
ASTERACEAE	*Galinsoga quadriradiata* Ruiz et Pav.	Galinsoga cilié
RUBIACEAE	*Galium aparine* L.	Gaillet gratteron
RUBIACEAE	*Galium boreale* L.	Gaillet boréal
RUBIACEAE	*Galium debile* Desv.	Gaillet chétif
RUBIACEAE	*Galium divaricatum* Pourr. ex Lam.	Gaillet divariqué
RUBIACEAE	*Galium fleurotii* Jord.	Gaillet de Fleurot
RUBIACEAE	*Galium fleurotii* Jord. var. *fleurotii*	Gaillet de Fleurot (var.)
RUBIACEAE	*Galium glaucum* L.	Gaillet glauque
RUBIACEAE	*Galium mollugo* L.	Gaillet commun (s.l.) ; Caille-lait blanc
RUBIACEAE	*Galium mollugo* L. subsp. *erectum* Syme	Gaillet dressé ; Caillle-lait blanc
RUBIACEAE	*Galium mollugo* L. subsp. *erectum* Syme var. *dunense* Corb.	Gaillet dressé (var.) ; Caillle-lait blanc
RUBIACEAE	*Galium mollugo* L. subsp. *erectum* Syme var. *erectum*	Gaillet dressé (var.) ; Caillle-lait blanc
RUBIACEAE	*Galium mollugo* L. subsp. *mollugo*	Gaillet commun ; Caillle-lait blanc
RUBIACEAE	*Galium mollugo* L. subsp. *neglectum* (Le Gall ex Gren.) Nyman	Gaillet négligé
RUBIACEAE	*Galium odoratum* (L.) Scop.	Aspérule odorante
RUBIACEAE	*Galium palustre* L.	Gaillet des marais (s.l.)
RUBIACEAE	*Galium palustre* L. subsp. *elongatum* (C. Presl) Lange	Gaillet allongé
RUBIACEAE	*Galium palustre* L. subsp. *palustre*	Gaillet des marais
RUBIACEAE	*Galium parisiense* L.	Gaillet de Paris
RUBIACEAE	*Galium ×pomeranicum Retz. [Galium mollugo L. subsp. erectum Syme × Galium verum L.]*	Gaillet de Poméranie
RUBIACEAE	*Galium pumilum* Murray	Gaillet couché
RUBIACEAE	*Galium saxatile* L.	Gaillet des rochers
RUBIACEAE	*Galium spurium* L.	Gaillet bâtard
RUBIACEAE	*Galium spurium* L. var. *echinospermum* (Wallr.) Hayek	Gaillet bâtard (var.)
RUBIACEAE	*Galium spurium* L. var. *spurium*	Gaillet bâtard (var.)
RUBIACEAE	*Galium sylvaticum* L.	Gaillet des forêts
RUBIACEAE	*Galium tricornutum* Dandy	Gaillet à trois cornes
RUBIACEAE	*Galium uliginosum* L.	Gaillet des fanges
RUBIACEAE	*Galium verum* L.	Gaillet jaune (s.l.)
RUBIACEAE	*Galium verum* L. subsp. *verum*	Gaillet jaune
RUBIACEAE	*Galium verum* L. subsp. *verum* var. *maritimum* DC.	Gaillet maritime
RUBIACEAE	*Galium verum* L. subsp. *verum* var. *verum*	Gaillet jaune (var.)
POACEAE	*Gaudinia fragilis* (L.) Beauv.	Gaudinie fragile
FABACEAE	*Genista anglica* L.	Genêt d'Angleterre
FABACEAE	*Genista germanica* L.	Genêt d'Allemagne
FABACEAE	*Genista pilosa* L.	Genêt poilu
FABACEAE	*Genista tinctoria* L.	Genêt des teinturiers (s.l.)
FABACEAE	*Genista tinctoria* L. subsp. *tinctoria*	Genêt des teinturiers ; Herbe à jaunir
FABACEAE	*Genistella sagittalis* (L.) Gams	Genêt ailé ; Lacet
GENTIANACEAE	*Gentiana cruciata* L.	Gentiane croisette
GENTIANACEAE	*Gentiana pneumonanthe* L.	Gentiane pneumonanthe
GENTIANACEAE	*Gentianella amarella* (L.) Börner	Gentiane amère
GENTIANACEAE	*Gentianella campestris* (L.) Börner	Gentiane champêtre
GENTIANACEAE	*Gentianella ciliata* (L.) Borkh.	Gentianelle ciliée
GENTIANACEAE	*Gentianella germanica* (Willd.) Börner	Gentiane d'Allemagne
GENTIANACEAE	*Gentianella uliginosa* (Willd.) Börner	Gentiane des fanges
GERANIACEAE	*Geranium columbinum* L.	Géranium colombin ; Pied-de-Pigeon
GERANIACEAE	*Geranium dissectum* L.	Géranium découpé
GERANIACEAE	*Geranium endressii* J. Gay	Géranium d'Endress
GERANIACEAE	*Geranium lucidum* L.	Géranium luisant
GERANIACEAE	*Geranium macrorrhizum* L.	Géranium à long rhizome
GERANIACEAE	*Geranium molle* L.	Géranium mou
GERANIACEAE	*Geranium molle* L. var. *aequale* Bab.	Géranium mou (var.)
GERANIACEAE	*Geranium molle* L. var. *molle*	Géranium mou (var.)
GERANIACEAE	*Geranium nodosum* L.	Géranium noueux
GERANIACEAE	*Geranium ×oxonianum* Yeo [*Geranium endressii* J. Gay × *Geranium versicolor* L.]	Géranium (hybride)
GERANIACEAE	*Geranium palustre* L.	Géranium des marais
GERANIACEAE	*Geranium phaeum* L.	Géranium livide
GERANIACEAE	*Geranium pratense* L.	Géranium des prés
GERANIACEAE	*Geranium purpureum* Vill.	Géranium pourpre
GERANIACEAE	*Geranium pusillum* L.	Géranium fluet
GERANIACEAE	*Geranium pyrenaicum* Burm. f.	Géranium des Pyrénées
GERANIACEAE	*Geranium robertianum* L.	Géranium herbe-à-Robert
GERANIACEAE	*Geranium rotundifolium* L.	Géranium à feuilles rondes
GERANIACEAE	*Geranium sanguineum* L.	Géranium sanguin
GERANIACEAE	*Geranium sylvaticum* L.	Géranium des bois
GERANIACEAE	*Geranium versicolor* L.	Géranium bigarré
ROSACEAE	*Geum ×intermedium* Ehrh. [*Geum urbanum* L. × *Geum rivale* L.]	Benoîte intermédiaire
ROSACEAE	*Geum rivale* L.	Benoîte des ruisseaux
ROSACEAE	*Geum urbanum* L.	Benoîte commune
IRIDACEAE	*Gladiolus communis* L.	Glaïeul commun
PAPAVERACEAE	*Glaucium corniculatum* (L.) Rudolph	Pavot cornu
PAPAVERACEAE	*Glaucium flavum* Crantz	Glaucière jaune ; Pavot jaune
PRIMULACEAE	*Glaux maritima* L.	Glaux
ASTERACEAE	*Glebionis segetum* (L.) Fourr.	Chrysanthème des moissons
LAMIACEAE	*Glechoma hederacea* L.	Lierre terrestre

4-Statut	5-Rareté	6-M_Pic	7-Arg.UICN	8-M_Eur	9-M_Fr	10-Us_Cult	11-F_Cult	12-Legis_Pic	13-Pat	14-List_R	15-ZNIEFF	16- ZH	17-EEE	18-Crit	19-Note
Z	PC	NA		[NE]	[NE]	#	#		Non	Non	Non	Non	Non		
I	CC	LC		NE	NE	#	#		Non	Non	Non	Non	Non		
I	E	EN	B2ab(ii)	NE	NE	#	#	R1	Oui	Oui	Oui	Non	Non		
I	D?	CR*		NE	NE	#	#		Oui	Oui	Non	(Oui)	Non		(253)
I	D	RE		NE	NE	#	#		(Oui)	(Oui)	Non	Non	Non		(254)
I	E	DD		NE	LC	#	#		Oui	?	Oui	Non	Non		(255)
E?	#	#		[NE]	[NE*]	#	#		#	#	[Oui]	Non	#	x	
I	E	CR	B2ab(i)	NE	NE	#	#		Oui	Oui	Oui	Non	Non		
I	CC	LC		NE	NE	#	#		Non	Non	Non	Non	Non		
I	CC	LC		NE	NE	#	#		Non	Non	Non	Non	Non		
I	E	DD		NE	NE	#	#		Oui	?	Non	Non	Non		(256)
I	CC	LC		NE	NE	#	#		Non	Non	Non	Non	Non		
E	#	#		[NE]	[NE]	#	#		#	#	Non	Non	#		
E	#	#		[NE]	[NE]	#	#		#	#	Non	Non	#		
I	AC	LC		NE	NE	#	#		Non	Non	Non	Non	Non		
I	AC	LC		NE	NE	#	#		pp	Non	Non	Oui	Non		
I	AR	LC		NE	NE	#	#		Non	Non	Non	Oui	Non		
I	R	LC		NE	NE	#	#		Oui	Non	Oui	Oui	Non		
I	R	LC		NE	NE	#	#		Oui	Non	Oui	Non	Non		
I	D?	NA		NE	NE	#	#		(Oui)	Non	Non	Non	Non		(257)
I	AR	LC		NE	NE	#	#		Non	Non	Non	Non	Non		
I	RR	VU	B2ab(ii, iii)	NE	NE	#	#	R1	Oui	Oui	Oui	Non	Non		
I	E	EN	B2ac (i, ii, iii)	NE	NE	#	#		Oui	Oui	Non	Non	Non		
I	E?	DD		NE	NE	#	#		Oui	?	Non	Non	Non	x	
I	E?	DD		NE	NE	#	#		Oui	?	Non	Non	Non	x	
I	D	RE		NE	NE	#	#		(Oui)	(Oui)	Non	Non	Non		(258)
I	D?	CR*		NE	NE	#	#		Oui	Oui	Non	Non	Non		(259)
I	AR	LC		NE	NE	#	#		Oui	Non	Oui	Oui	Non		
I	AC	LC		NE	NE	#	#		Non	Non	Non	Non	Non		
I	AC	LC		NE	NE				Non	Non	Non	Non	Non		
I	RR?	DD		NE	NE	#	#		Oui	?	Oui	Non	Non		
I	AC	LC		NE	NE	#	#		Non	Non	Non	Non	Non		
I?(A)	D	RE		NE	NE	#	#		(Oui)	(Oui)	(Oui)	Non	Non		
I	E	EN	C2(a i)	NE	NE	#	#	R1	Oui	Oui	Oui	Non	Non		
I	D	RE		NE	NE	#	#		(Oui)	(Oui)	Non	Non	Non		(260)
I	E	CR	C2(a i)	NE	NE	#	#	R1	Oui	Oui	Oui	Non	Non		
I	PC	LC		NE	NE	#	#		Non	Non	Non	Non	Non		
I	PC	LC		NE	NE	#	#		Non	Non	Non	Non	Non		
I	E	EN	C2(a i)	NE	NE	#	#		Oui	Oui	Non	Non	Non		
I	RR	VU	D2	NE	NE	#	#	R1	Oui	Oui	Oui	Non	Non		(261)
I	RR	EN	C1	NE	NE	#	#	R1	Oui	Oui	Oui	Oui	Non		
I	E	CR	B2ab(iv)	NE	NT	#	#	N1	Oui	Oui	Non	Non	Non		
I	D	RE		NE	NE	#	#		(Oui)	(Oui)	Non	Non	Non		(262)
I	E	CR	D	NE	NE	#	#		Oui	Oui	Oui	Non	Non		
I	AR	NT	pr. A2ac	NE	NE	#	#		Oui	Non	Oui	Non	Non		
E	#	#		[NE]	[NE]	#	#	[N1]	#	#	Non	[Oui]	#		
I	AC	LC		NE	NE	#	#		Non	Non	Non	Non	Non		
I	C	LC		NE	NE	#	#		Non	Non	Non	Non	Non		
C(S)	E?	NA		[NE]	[VU]	j	AC?		Non	Non	Non	Non	Non		
I	E	VU	D2	NE	NE	#	#		Oui	Oui	Non	Non	Non		(263)
C(S)	E?	NA		[NE]	[VU]	j	PC?		Non	Non	Non	Non	Non		
I	C	LC		NE	NE	#	#		Non	Non	Non	Non	Non		
??	#	#		[NE]	[NE]	#	#		#	#	Non	Non	#		
I	C	LC		NE	NE	#	#		Non	Non	Non	Non	Non		
C(S)	D?	NA		[NE]	[NE]	j	?		Non	Non	Non	Non	Non		
C(S)	E?	NA		[NE]	[NE]	j	?		Non	Non	Non	Non	Non		(264)
E	#	#		[NE]	[NE]	#	#		#	#	Non	[Oui]	#		
N(C)	RR	NA		[NE]	[NE]	j	RR?		Non	Non	Non	Non	Non		
N(C)	R	NA		[NE]	[NE]	j	R		Non	Non	Non	Non	Non		
N	RR?	NA		[NE]	[NE]	#	#		Non	Non	Non	Non	Non		
I	C	LC		NE	NE	#	#		Non	Non	Non	Non	Non		
Z	C	NA		[NE]	[NE]	#	#		Non	Non	Non	Non	Non		
I	CC	LC		NE	NE	#	#		Non	Non	Non	Non	Non		
I	AR	LC		NE	NE	#	#		Oui	Non	Non	Non	Non		
I(S;C)	RR	VU	B2ab(ii, iii)	NE	NE	j	AR?	R1	Oui	Oui	Oui	Non	Non		
I(SC)	E	CR	C2(a ii)	NE	NE	j	?	R1	Oui	Oui	Oui	Non	Non		
C(S)	E	NA		[NE]	[NE]	j	PC?		Non	Non	Non	Non	Non		(265)
I	D?	NA		NE	NE	#	#		(Oui)	Non	Non	Non	Non		
I	R	NT	pr. A2ac	NE	NE	#	#		Oui	Non	Oui	Oui	Non		
I	CC	LC		NE	NE	#	#		Non	Non	Non	Non	Non		
C(NS)	D	NA		[NE]	[NE]	j	CC		Non	Non	Non	Non	Non		
A	D	NA		[NE]	[NT]	#	#		Non	Non	Non	Non	Non		(266)
I(A)	RR{RR, D}	LC		NE	NE	#	#		Oui	Non	Oui	Non	Non		(267)
I	RR	NT	pr. D2	NE	NE	#	#		Oui	Non	Oui	Oui	Non		
I(C)	AR	NT	pr. A2ac	NE	NE	j	R?		Oui	Non	Non	Non	Non		
I	CC	LC		NE	NE	#	#		Non	Non	Non	Non	Non		

1-Famille	2-Taxon	3-Nom français
GLOBULARIACEAE	*Globularia bisnagarica* L.	Globulaire ponctuée
POACEAE	*Glyceria declinata* Bréb.	Glycérie dentée
POACEAE	*Glyceria declinata* Bréb. × *Glyceria fluitans* (L.) R. Brown	Glycérie (hybride)
POACEAE	*Glyceria declinata* Bréb. × *Glyceria notata* Chevall.	Glycérie (hybride)
POACEAE	*Glyceria fluitans* (L.) R. Brown	Glycérie flottante
POACEAE	*Glyceria maxima* (Hartm.) Holmberg	Glycérie aquatique
POACEAE	*Glyceria notata* Chevall.	Glycérie pliée
POACEAE	*Glyceria ×pedicellata* F.Townsend [*Glyceria fluitans* (L.) R. Brown × *Glyceria notata* Chevall.]	Glycérie pédicellée
POACEAE	*Glyceria striata* (Lam.) A.S. Hitchc.	Glycérie striée
ASTERACEAE	*Gnaphalium luteoalbum* L.	Gnaphale jaunâtre
ASTERACEAE	*Gnaphalium sylvaticum* L.	Gnaphale des forêts
ASTERACEAE	*Gnaphalium uliginosum* L.	Gnaphale des fanges
ORCHIDACEAE	*Goodyera repens* (L.) R. Brown	Goodyère rampante
SCROPHULARIACEAE	*Gratiola officinalis* L.	Gratiole
POTAMOGETONACEAE	*Groenlandia densa* (L.) Fourr.	Potamot dense
ORCHIDACEAE	*Gymnadenia conopsea* (L.) R. Brown	Orchis moucheron
ORCHIDACEAE	*Gymnadenia conopsea* (L.) R. Brown var. *conopsea*	Orchis moucheron (var.)
ORCHIDACEAE	*Gymnadenia conopsea* (L.) R. Brown var. *densiflora* (Wahlenb.) Lindl.	Orchis moucheron (var.)
ORCHIDACEAE	*Gymnadenia ×intermedia* Peterm. [*Gymnadenia conopsea* (L.) R. Brown × *Gymnadenia odoratissima* (L.) L.C.M. Rich.]	Orchis intermédiaire
ORCHIDACEAE	*Gymnadenia odoratissima* (L.) L.C.M. Rich.	Orchis odorant
CARYOPHYLLACEAE	*Gypsophila muralis* L.	Gypsophile des moissons
CHENOPODIACEAE	*Halimione pedunculata* (L.) Aell.	Obione pédonculée
CHENOPODIACEAE	*Halimione portulacoides* (L.) Aell.	Obione faux-pourpier
CISTACEAE	*Halimium umbellatum* (L.) Spach	Halime en ombelle
ORCHIDACEAE	*Hammarbya paludosa* (L.) O. Kuntze	Malaxis des marais ; Malaxis des tourbières
ARALIACEAE	*Hedera helix* L.	Lierre grimpant (s.l.)
ARALIACEAE	*Hedera helix* L. subsp. *helix*	Lierre grimpant
ARALIACEAE	*Hedera helix* L. subsp. *hibernica* (Kirschn.) McClintock	Lierre d'Irlande
CISTACEAE	*Helianthemum apenninum* (L.) Mill.	Hélianthème des Apennins
CISTACEAE	*Helianthemum nummularium* (L.) Mill.	Hélianthème nummulaire ; Hélianthème jaune
CISTACEAE	*Helianthemum oelandicum* (L.) Dum.-Courset	Hélianthème des montagnes (s.l.)
CISTACEAE	*Helianthemum oelandicum* (L.) Dum.-Courset subsp. *incanum* (Willk.) G. López	Hélianthème blanchâtre
ASTERACEAE	*Helianthus annuus* L.	Tournesol commun
ASTERACEAE	*Helianthus annuus* L. var. *macrocarpus* (DC.) Cockerell	Tournesol commun (var.)
ASTERACEAE	*Helianthus laetiflorus* Pers.	Tournesol vivace
ASTERACEAE	*Helianthus rigidus* (Cass.) Desf.	Hélianthe hérissé
ASTERACEAE	*Helianthus tuberosus* L.	Topinambour
BORAGINACEAE	*Heliotropium europaeum* L.	Héliotrope d'Europe
RANUNCULACEAE	*Helleborus foetidus* L.	Hellébore fétide
RANUNCULACEAE	*Helleborus viridis* L.	Hellébore vert (s.l.)
RANUNCULACEAE	*Helleborus viridis* L. subsp. *occidentalis* (Reut.) Schiffn.	Hellébore occidental
LILIACEAE	*Hemerocallis fulva* (L.) L.	Hémérocalle fauve ; Lis rouge
RANUNCULACEAE	*Hepatica nobilis* Schreb.	Anémone hépatique
APIACEAE	*Heracleum mantegazzianum* Somm. et Lev.	Berce du Caucase
APIACEAE	*Heracleum sphondylium* L.	Berce commune ; Berce des prés ; Grande berce
APIACEAE	*Heracleum sphondylium* L. subsp. *sphondylium*	Berce commune (var.) ; Berce des prés ; Grande berce
APIACEAE	*Heracleum sphondylium* L. subsp. *sphondylium* var. *angustifolium* (Crantz) C.C. Gmel.	Berce commune (var.) ; Berce des prés ; Grande berce
APIACEAE	*Heracleum sphondylium* L. subsp. *sphondylium* var. *sphondylium*	Berce commune (var.) ; Berce des prés ; Grande berce
APIACEAE	*Heracleum sphondylium* L. subsp. *sphondylium* var. *stenophyllum* (Gaudin) Moritzi	Berce commune (var.) ; Berce des prés ; Grande berce
ORCHIDACEAE	*Herminium monorchis* (L.) R. Brown	Orchis musc
CARYOPHYLLACEAE	*Herniaria glabra* L.	Herniaire glabre
CARYOPHYLLACEAE	*Herniaria hirsuta* L.	Herniaire velue
BRASSICACEAE	*Hesperis matronalis* L.	Julienne des dames
ASTERACEAE	*Hieracium amplexicaule* L.	Épervière embrassante
ASTERACEAE	*Hieracium aurantiacum* L.	Épervière orangée
ASTERACEAE	*Hieracium bauhinii* Schult. ex Besser	Épervière de Bauhin
ASTERACEAE	*Hieracium caespitosum* Dum.	Épervière des prés
ASTERACEAE	*Hieracium glaucinum* Jord.	Épervière précoce
ASTERACEAE	*Hieracium lachenalii* C.C. Gmel.	Épervière de Lachenal
ASTERACEAE	*Hieracium lactucella* Wallr.	Épervière petite-laitue
ASTERACEAE	*Hieracium laevigatum* Willd.	Épervière lisse
ASTERACEAE	*Hieracium maculatum* Schrank	Épervière tachée
ASTERACEAE	*Hieracium murorum* L.	Épervière des murs
ASTERACEAE	*Hieracium peleterianum* Mérat	Épervière de Lepeletier
ASTERACEAE	*Hieracium pilosella* L.	Épervière piloselle
ASTERACEAE	*Hieracium piloselloides* Vill.	Épervière fausse-piloselle
ASTERACEAE	*Hieracium sabaudum* L.	Épervière de Savoie
ASTERACEAE	*Hieracium umbellatum* L.	Épervière en ombelle
ORCHIDACEAE	*Himantoglossum hircinum* (L.) Spreng.	Orchis bouc ; Loroglosse
FABACEAE	*Hippocrepis comosa* L.	Hippocrépide en ombelle ; Fer-à-cheval
FABACEAE	*Hippocrepis emerus* (L.) Lassen	Hippocrépide des jardins ; Séné-batard ; Faux-séné
ELAEAGNACEAE	*Hippophae rhamnoides* L.	Argousier faux-nerprun (s.l.) ; Argousier

4-Statut	5-Rareté	6-M_Pic	7-Arg.UICN	8-M_Eur	9-M_Fr	10-Us_Cult	11-F_Cult	12-Legis_Pic	13-Pat	14-List_R	15-ZNIEFF	16- ZH	17-EEE	18-Crit	19-Note
I	AR	NT	pr. A2c	NE	NE	#	#		Oui	Non	Oui	Non	Non		
I	AR	LC		LC	NE	#	#		Non	Non	Non	Oui	Non		
??	#	#		[NE]	[NE]	#	#		#	#	Non	Non	#		
??	#	#		[NE]	[NE]	#	#		#	#	Non	Non	#		
I	AC	LC		LC	NE	#	#		Non	Non	Non	Oui	Non		
I	PC	LC		LC	NE	#	#		Non	Non	Non	Oui	Non		
I	PC	LC		LC	NE	#	#		Non	Non	Non	Oui	Non		
I	?	NA		NE	NE	#	#		Non	Non	Non	Non	Non		
Z	R	NA		[NE]	[NE]	#	#		Non	Non	Non	Oui	P		
I	RR	VU	D2	NE	NE	#	#	R1	Oui	Oui	Oui	Oui	Non		(268)
I	RR	VU	B2ab(ii, iii)	NE	NE	#	#		Oui	Oui	Oui	Non	Non		
I	AC	LC		NE	NE	#	#		Non	Non	Non	Oui	Non		
N	RR	NA		[LC]	[LC]	#	#	[A2<>6;C(1)]	Oui	Non	Oui	Non	Non		
I(C)	D	RE		LC	NE	p	E	N2	(Oui)	(Oui)	Non	(Oui)	Non		(269)
I	RR	VU	D2	LC	NE	#	#		Oui	Oui	Oui	Non	Non		(270)
I	PC	LC		LC	LC	#	#	A2<>6;C(1)	Non	Non	Non	Non	Non		
I	PC	LC		NE*	NE*	#	#	A2<>6*;C(1)*	Non	Non	Non	Non	Non	x	
I	RR?	DD		NE*	NE*	#	#	A2<>6*;C(1)*	Oui	?	Non	Non	Non	x	
I	E?	NA		NE	NE	#	#	A2<>6	Oui	Non	Non	Non	Non		
I	RR	VU	B2ab (ii, iii, iv)	LC	VU	#	#	R1;A2<>6;C(1)	Oui	Oui	Oui	Non	Non		
I	D	RE		NE	NE	#	#		(Oui)	(Oui)	(Oui)	Non	Non		(271)
I	E	VU	D2	NE	VU	#	#	N1	Oui	Oui	Oui	Oui	Non		(272)
I	RR	NT	pr. D2	NE	NE	#	#		Oui	Non	Oui	Oui	Non		
E?	#	#		[NE]	[NE]	#	#		#	#	Non	Non	#		(273)
I	D	RE		LC	EN	#	#	N1;A2<>6;C(1)	(Oui)	(Oui)	Non	(Oui)	Non		
I(C)	CC	LC		NE	NE	j	PC?		Non	Non	Non	Non	Non		
I(C)	CC	LC		NE	NE	j	PC?		Non	Non	Non	Non	Non		
C(S)	RR?	NA		[NE]	[NE]	j	?		Non	Non	Non	Non	Non		
I	D	RE		NE	NE	#	#		(Oui)	(Oui)	Non	Non	Non		(274)
I	AC	LC		NE	NE	#	#		Non	Non	Non	Non	Non		
I	D	RE		NE	NE	#	#		(Oui)	(Oui)	Non	Non	Non		(275)
I	D	RE		NE	NE	#	#		(Oui)	(Oui)	Non	Non	Non		(276)
C(SA)	R?	NA		[NE]	[NE]	aj	C?		Non	Non	Non	Non	Non		
C(SA)	R?	NA		[NE]	[NE]	aj	C?		Non	Non	Non	Non	Non		
C(NS)	R?	NA		[NE]	[NE]	j	PC?		Non	Non	Non	Non	Non		
A	D	NA		[NE]	[NE]	#	#		Non	Non	Non	Non	Non		(277)
C(NS)	R	NA		[NE]	[NE]	a	AR?		Non	Non	Non	Non	Non		
I	E?	VU	D1	NE	NE	#	#		Oui	Oui	Non	Non	Non		
I(NSC)	AR	LC		NE	NE	j	R?		Oui	Non	Oui	Non	Non		
I	R	NT	pr. D2	NE	NE	#	#		Oui	Non	Non	Non	Non		
I	R	NT	pr. D2	NE	NE	#	#		Oui	Non	Oui	Non	Non		
C(S)	R?	NA		[NE]	[NE]	j	CC		Non	Non	Non	Non	Non		
I(NC)	D	RE		NE	NE	j	R?		(Oui)	(Oui)	Non	Non	Non		
N(SC)	AR	NA		[NE]	[NE]	j	E		Non	Non	Non	Non	A		
I	CC	LC		NE	NE	#	#		Non	Non	Non	Non	Non		
I	CC	LC		NE	NE	#	#		Non	Non	Non	Non	Non		
I	E?	DD		NE	NE	#	#		Oui	?	Oui	Non	Non	x	
I	CC	LC		NE	NE	#	#		Non	Non	Non	Non	Non	x	
I	R?	DD		NE	NE	#	#		?	?	Non	Non	Non	x	
I	E	CR	C2(a ii)	DD	VU	#	#	R1;A2<>6;C(1)	Oui	Oui	Oui	Non	Non		
I	AR	LC		NE	NE	#	#		Oui	Non	Oui	Non	Non		
I	RR	NT	pr. D2	NE	NE	#	#		Oui	Non	Oui	Non	Non		(278)
NAS(C)	R	NA		[NE]	[NE]	j	AR		Non	Non	Non	Non	Non		
N	D	NA		[NE]	[NE]	#	#		Non	Non	Non	Non	Non		(279)
CN(S)	R	NA		[NE]	[NE]	j	?		Non	Non	Non	Non	Non		
N	E?	NA		[NE]	[NE]	#	#		Non	Non	Non	Non	Non		(280)
E?	#	#		[NE]	[NE]	#	#		#	#	[Oui]	Non	#		(281)
I	E	VU	D1	NE	NE	#	#		Oui	Oui	Oui	Non	Non		
I	PC	LC		NE	NE	#	#		Non	Non	Non	Non	Non		
I	E	EN	B2ab(ii, iv)	NE	NE	#	#		Oui	Oui	Oui	Non	Non		
I	R	NT	pr. D2	NE	NE	#	#		Oui	Non	Oui	Non	Non		
I	RR	VU	D2	NE	NE	#	#		Oui	Oui	Oui	Non	Non		(282)
I	PC	LC		NE	NE	#	#		Non	Non	Non	Non	Non		
E?	#	#		[NE]	[NE]	#	#		#	#	Non	Non	#		(283)
I	C	LC		NE	NE	#	#		Non	Non	Non	Non	Non		
E?(N)	#	#		[NE]	[NE]	#	#		#	#	Non	Non	#		(284)
I	RR	VU	B2ab(iii)	NE	NE	#	#		Oui	Oui	Oui	Non	Non		
I	AR	LC		NE	NE	#	#		Non	Non	Non	Non	Non		
I	PC	LC		LC	LC	#	#	A2<>6;C(1)	Oui	Non	Oui	Non	Non		
I	AC	LC		NE	NE	#	#		Non	Non	Non	Non	Non		
C(NS)	E?	NA		[NE]	[NE]	j	?		Non	Non	Non	Non	Non		
I(C)	RR	LC		NE	NE	p	?		Oui	Non	Non	Non	Non		

1-Famille	2-Taxon	3-Nom français
ELAEAGNACEAE	*Hippophae rhamnoides* L. subsp. *fluviatilis* v. Soest	Argousier fluviatile
ELAEAGNACEAE	*Hippophae rhamnoides* L. subsp. *rhamnoides*	Argousier faux-nerprun ; Argousier
HIPPURIDACEAE	*Hippuris vulgaris* L.	Pesse d'eau
BRASSICACEAE	*Hirschfeldia incana* (L.) Lagrèze-Fossat	Roquette bâtarde
POACEAE	*Holcus ×hybridus* K. Wein [*Holcus lanatus* L. × *Holcus mollis* L.]	Houlque hybride
POACEAE	*Holcus lanatus* L.	Houlque laineuse
POACEAE	*Holcus mollis* L.	Houlque molle
CARYOPHYLLACEAE	*Holosteum umbellatum* L.	Holostée en ombelle
CARYOPHYLLACEAE	*Honckenya peploides* (L.) Ehrh.	Pourpier de mer ; Honckénie faux-pourpier
POACEAE	*Hordelymus europaeus* (L.) Jessen ex Harz	Orge des bois
POACEAE	*Hordeum distichon* L.	Orge à deux rangs (s.l.)
POACEAE	*Hordeum distichon* L. subsp. *distichon*	Orge à deux rangs ; Orge d'été ; Orge plate
POACEAE	*Hordeum distichon* L. subsp. *zeocriton* (L.) Schinz et R. Keller	Orge en éventail ; Riz d'Allemagne
POACEAE	*Hordeum marinum* Huds.	Orge maritime
POACEAE	*Hordeum murinum* L.	Orge queue-de-rat
POACEAE	*Hordeum secalinum* Schreb.	Orge faux-seigle
POACEAE	*Hordeum vulgare* L.	Orge commune (s.l.)
POACEAE	*Hordeum vulgare* L. subsp. *hexastichon* (L.) Celak.	Orge à six rangs ; Escourgeon
POACEAE	*Hordeum vulgare* L. subsp. *vulgare*	Orge commune ; Orge carrée
BRASSICACEAE	*Hormathophylla spinosa* (L.) Küpfer	Alysson épineux ; Corbeille-d'argent épineuse
BRASSICACEAE	*Hornungia petraea* (L.) Reichenb.	Hornungie des pierres
PRIMULACEAE	*Hottonia palustris* L.	Hottonie des marais
CANNABACEAE	*Humulus lupulus* L.	Houblon
LILIACEAE	*Hyacinthoides hispanica* (Mill.) Rothm.	Jacinthe d'Espagne
LILIACEAE	*Hyacinthoides ×massartiana* Geerinck	Jacinthe (hybride)
LILIACEAE	*Hyacinthoides non-scripta* (L.) Chouard ex Rothm.	Jacinthe des bois
HYDROCHARITACEAE	*Hydrilla verticillata* F.Muell.	Hydrille verticillée
HYDROCHARITACEAE	*Hydrocharis morsus-ranae* L.	Morène ; Petit nénuphar ; Hydrocharis ; Grenouillette
APIACEAE	*Hydrocotyle ranunculoides* L. f.	Hydrocotyle fausse-renoncule
APIACEAE	*Hydrocotyle vulgaris* L.	Hydrocotyle commun ; Écuelle d'eau
SOLANACEAE	*Hyoscyamus niger* L.	Jusquiame noire
PAPAVERACEAE	*Hypecoum procumbens* L.	Cumin couché
HYPERICACEAE	*Hypericum androsaemum* L.	Androsème ; Toute-saine
HYPERICACEAE	*Hypericum calycinum* L.	Millepertuis à grandes fleurs
HYPERICACEAE	*Hypericum desetangsii* Lamotte	Millepertuis de Des Etangs
HYPERICACEAE	*Hypericum dubium* Leers	Millepertuis anguleux
HYPERICACEAE	*Hypericum elodes* L.	Millepertuis des marais
HYPERICACEAE	*Hypericum ×hidcoteense* Hilling ex Geerinck [*Hypericum calycinum* L. × *Hypericum ×cyathiflorum* N. Robson]	Millepertuis Hidcote
HYPERICACEAE	*Hypericum hirsutum* L.	Millepertuis hérissé ; Millepertuis velu
HYPERICACEAE	*Hypericum humifusum* L.	Millepertuis couché
HYPERICACEAE	*Hypericum maculatum* Crantz	Millepertuis taché
HYPERICACEAE	*Hypericum montanum* L.	Millepertuis des montagnes
HYPERICACEAE	*Hypericum perforatum* L.	Millepertuis perforé (s.l.) ; Herbe à mille trous
HYPERICACEAE	*Hypericum perforatum* L. subsp. *perforatum*	Millepertuis perforé ; Herbe à mille trous
HYPERICACEAE	*Hypericum perforatum* L. subsp. *veronense* (Schrank) Lindb.	Millepertuis de Vérone
HYPERICACEAE	*Hypericum pulchrum* L.	Millepertuis élégant
HYPERICACEAE	*Hypericum tetrapterum* Fries	Millepertuis à quatre ailes
ASTERACEAE	*Hypochaeris glabra* L.	Porcelle glabre
ASTERACEAE	*Hypochaeris maculata* L.	Porcelle tachée
ASTERACEAE	*Hypochaeris radicata* L.	Porcelle enracinée
LAMIACEAE	*Hyssopus officinalis* L.	Hysope officinale
BRASSICACEAE	*Iberis amara* L.	Ibéris amer
BRASSICACEAE	*Iberis intermedia* Guersent	Ibéris intermédiaire (s.l.)
BRASSICACEAE	*Iberis intermedia* Guersent subsp. *intermedia*	Ibéris intermédiaire
BRASSICACEAE	*Iberis pinnata* L.	Ibéris penné
BRASSICACEAE	*Iberis umbellata* L.	Ibéris en ombelle
AQUIFOLIACEAE	*Ilex aquifolium* L.	Houx
CARYOPHYLLACEAE	*Illecebrum verticillatum* L.	Illécèbre verticillé
BALSAMINACEAE	*Impatiens balfourii* Hook. f.	Balsamine de Balfour
BALSAMINACEAE	*Impatiens balsamina* L.	Balsamine des jardins
BALSAMINACEAE	*Impatiens capensis* Meerb.	Balsamine du Cap
BALSAMINACEAE	*Impatiens glandulifera* Royle	Balsamine géante
BALSAMINACEAE	*Impatiens noli-tangere* L.	Balsamine n'y-touchez-pas ; Balsamine sauvage
BALSAMINACEAE	*Impatiens parviflora* DC.	Balsamine à petites fleurs
ASTERACEAE	*Inula britannica* L.	Inule des fleuves
ASTERACEAE	*Inula conyzae* (Griesselich) Meikle	Inule conyze
ASTERACEAE	*Inula helenium* L.	Inule aunée ; Aunée
ASTERACEAE	*Inula hirta* L.	Inule hérissée
ASTERACEAE	*Inula salicina* L.	Inule à feuilles de saule
IRIDACEAE	*Iris foetidissima* L.	Iris fétide ; Glaïeul puant
IRIDACEAE	*Iris germanica* L.	Iris d'Allemagne
IRIDACEAE	*Iris pseudacorus* L.	Iris jaune ; Iris faux-acore ; Iris des marais
IRIDACEAE	*Iris pumila* L.	Iris nain
BRASSICACEAE	*Isatis tinctoria* L.	Pastel des teinturiers (s.l.)
BRASSICACEAE	*Isatis tinctoria* L. subsp. *tinctoria*	Pastel des teinturiers
CYPERACEAE	*Isolepis cernua* (Vahl) Roem. et Schult.	Scirpe penché
CYPERACEAE	*Isolepis fluitans* (L.) R. Brown	Scirpe flottant
CYPERACEAE	*Isolepis setacea* (L.) R. Brown	Scirpe sétacé
RANUNCULACEAE	*Isopyrum thalictroides* L.	Isopyre faux-pigamon

4-Statut	5-Rareté	6-M_Pic	7-Arg.UICN	8-M_Eur	9-M_Fr	10-Us_Cult	11-F_Cult	12-Legis_Pic	13-Pat	14-List_R	15-ZNIEFF	16- ZH	17-EEE	18-Crit	19-Note
C	#	NA		[NE]	[NE]	p	?		Non	Non	Non	[Oui]	Non		
I(C)	RR	LC		NE	NE	p	?		Oui	Non	Oui	Non	Non		
I(C)	R	NT	pr. A2ac	LC	NE	j	R?		Oui	Non	Oui	Non	Non		
A	E	NA		[NE]	[NE]	#	#		Non	Non	Non	Non	Non		
??	#	#		[NE]	[NE]	#	#		#	#	Non	Non	#		
I	CC	LC		NE	NE	#	#		Non	Non	Non	Non	Non		
I	AC	LC		NE	NE	#	#		Non	Non	Non	Non	Non		
I	RR?	NT	pr. D2	NE	NE	#	#		Oui	Non	Oui	Non	Non		
I	RR	NT	pr. D2	NE	NE	#	#		Oui	Non	Oui	Non	Non		
I	RR	VU	B2ab(ii)	NE	NE	#	#		Oui	Oui	Oui	Non	Non		
C(SA)	RR?	NA		[NE]	[NE]	a	AR		Non	Non	Non	Non	Non		
C(SA)	RR?	NA		[NE]	[NE]	a	AR		Non	Non	Non	Non	Non	x	
C	#	NA		[NE]	[NE]	a	?		Non	Non	Non	Non	Non	x	(285)
I	E	CR	C2(a ii)	LC	NE	#	#		Oui	Oui	Oui	Oui	Non		
I	C	LC		LC	NE	#	#		Non	Non	Non	Non	Non		
I	R	NT	pr. A2ac	LC	NE	#	#		Oui	Non	Oui	Non	Non		
C(SA)	AC?	NA		[LC]	[NE]	a	CC		Non	Non	Non	Non	Non		
C(SA)	AC?	NA		[NE*]	[NE]	a	CC		Non	Non	Non	Non	Non	x	(286)
C(SA)	PC?	NA		[NE*]	[NE]	a	C		Non	Non	Non	Non	Non	x	
E	#	#		[NE]	[NE]	#	#		#	#	Non	Non	#		
I	D	RE		NE	NE	#	#		(Oui)	(Oui)	Non	Non	Non		(287)
I	R	NT	pr. D2	LC	NE	#	#		Oui	Non	Oui	Non	Non		
I	C	LC		NE	NE	#	#		Non	Non	Non	Oui	Non		
C(S)	E?	NA		[NE]	[NE]	j	AR?		Non	Non	Non	Non	Non		
C(S)	E?	NA		[NE]	[NE]	j	?		Non	Non	Non	Non	Non		
I(NC)	AC	LC		NE	NE	j	R?	C0	Non	Non	Non	Non	Non		
??	#	#		[DD]	[NE]	#	#		#	#	Non	Non	P		(288)
I	R	NT	pr. A2ac	LC	NE	#	#		Oui	Non	Oui	Non	Non		
C(S)	E	NA		[NE]	[NE]	j	?		Non	Non	Non	Oui	A		
I	AR	LC		LC	NE	#	#		Oui	Non	Oui	Oui	Non		
I	E	EN	B2ab(ii, iv)	NE	NE	#	#		Oui	Oui	Non	Non	Non		
A	D	NA		[NE]	[NT]	#	#		Non	Non	Non	Non	Non		(289)
I(CNS)	RR	EN	B2ab(ii, iv)	NE	NE	pj	AR?		Oui	Oui	Oui	Oui	Non		
C	#	NA		[NE]	[NE]	pj	AC		Non	Non	Non	Non	Non		
I	R	DD		NE	NE	#	#		Oui	?	Oui	Oui	Non		(290)
I	AC	LC		NE	NE	#	#		Non	Non	Non	Oui	Non		
I	E	EN	B2ab(v)	LC	NE	#	#	R1	Oui	Oui	Oui	Oui	Non		
C	#	NA		[NE]	[NE]	pj	C		Non	Non	Non	Non	Non		
I	C	LC		NE	NE	#	#		Non	Non	Non	Non	Non		
I	AR	LC		NE	NE	#	#		Non	Non	Non	Oui	Non		
I	E	EN	B2ab(ii, iv)	NE	NE	#	#		Oui	Oui	Oui	Non	Non		
I	RR	VU	B2ab(ii, iii)	NE	NE	#	#		Oui	Oui	Oui	Non	Non		
I	CC	LC		NE	NE	#	#		Non	Non	Non	Non	Non		
I	CC	LC		NE	NE	#	#		Non	Non	Non	Non	Non		
??	#	#		[NE]	[NE]	#	#		#	#	Non	Non	#		
I	AR	LC		NE	NE	#	#		Non	Non	Non	Non	Non		
I	AC	LC		NE	NE	#	#		Non	Non	Non	Oui	Non		
I	E	VU	D2	NE	NE	#	#		Oui	Oui	Oui	Non	Non		(291)
I	D	RE		NE	NE	#	#		(Oui)	(Oui)	Non	Non	Non		(292)
I	C	LC		NE	NE	#	#		Non	Non	Non	Non	Non		
C;N	E	NA		[NE]	[NE]	d	RR?		Non	Non	Non	Non	Non		
I	AR	LC		NE	NE	#	#		Oui	Non	Oui	Non	Non		
I?	D	RE		NE	NE	#	#		(Oui)	(Oui)	Non	Non	Non		(293)
I?	D	RE		NE	NE	#	#		(Oui)	(Oui)	Non	Non	Non		(294)
A	D	NA		[NE]	[NE]	#	#		Non	Non	Non	Non	Non		(295)
C(S)	?	NA		[NE]	[NT]	j	AC		Non	Non	Non	Non	Non		
I(C)	AC	LC		NE	NE	pj	PC?	C0	Non	Non	Non	Non	Non		
I	D	RE		NE	NE	#	#		(Oui)	(Oui)	Non	(Oui)	Non		(296)
C(S)	R	NA		[NE]	[NE]	j	?		Non	Non	Non	Non	Non		
C(S)	E?	NA		[NE]	[NE]	j	?		Non	Non	Non	Non	Non		
Z	R	NA		[NE]	[NE]	#	#		Non	Non	Non	Oui	A		
Z(SC)	AR	NA		[NE]	[NE]	j	AR		Non	Non	Non	Oui	A		
I	R	LC		NE	NE	#	#		Oui	Non	Oui	Oui	Non		
N	RR	NA		[NE]	[NE]	#	#		Non	Non	Non	Non	A		
I	E	VU	C2(a i)	NE	NE	#	#		Oui	Oui	Oui	Oui	Non		
I	C	LC		NE	NE	#	#		Non	Non	Non	Non	Non		
N	E	NA		[NE]	[NE]	#	#		Non	Non	Non	Non	Non		
I	D	RE		NE	NE	#	#		(Oui)	(Oui)	Non	Non	Non		(297)
I	R	NT	pr. A2ac	NE	NE	#	#	R1	Oui	Non	Oui	Non	Non		
I	R	LC		NE	NE	#	#		Oui	Non	Oui	Non	Non		
C(NS)	?	NA		[NE]	[NE]	j	CC		Non	Non	Non	Non	Non		
I(C)	C	LC		LC	NE	pj	PC?		Non	Non	Non	Oui	Non		
C(S)	D	NA		[NE]	[NE]	j	?		Non	Non	Non	Non	Non		(298)
Z(AC)	R	NA		[LC]	[NE]	ij	?		Non	Non	Non	Non	Non		
Z(A;C)	R	NA		[NE]	[NE]	i	?		Non	Non	Non	Non	Non		
I	E	CR	B2ac(iv)	NE	NE	#	#		Oui	Oui	Non	Oui	Non		
I	E	EN	B2ac(iv)	LC	NE	#	#	R1	Oui	Oui	Oui	Oui	Non		
I	AR	LC		NE	NE	#	#		Non	Non	Non	Oui	Non		
I	E	EN	B2ab(iii)	NE	NE	#	#	R1	Oui	Oui	Oui	Non	Non		

1-Famille	2-Taxon	3-Nom français
CAMPANULACEAE	*Jasione montana* L.	Jasione des montagnes
JUGLANDACEAE	*Juglans nigra* L.	Noyer noir
JUGLANDACEAE	*Juglans regia* L.	Noyer commun ; Noyer royal ; Noyer
JUNCACEAE	*Juncus acutiflorus* Ehrh. ex Hoffmann	Jonc à tépales aigus ; Jonc à fleurs aiguës
JUNCACEAE	*Juncus ambiguus* Guss.	Jonc des grenouilles
JUNCACEAE	*Juncus anceps* Laharpe	Jonc à feuilles tranchantes
JUNCACEAE	*Juncus articulatus* L.	Jonc articulé
JUNCACEAE	*Juncus bufonius* L.	Jonc des crapauds (s.l.)
JUNCACEAE	*Juncus bufonius* L. subsp. *bufonius*	Jonc des crapauds
JUNCACEAE	*Juncus bufonius* L. subsp. *bufonius* var. *bufonius*	Jonc des crapauds (var.)
JUNCACEAE	*Juncus bufonius* L. subsp. *bufonius* var. *fasciculatus* Koch	Jonc des crapauds (var.)
JUNCACEAE	*Juncus bufonius* L. subsp. *minutulus* Soó	Jonc minuscule
JUNCACEAE	*Juncus bulbosus* L.	Jonc bulbeux (s.l.)
JUNCACEAE	*Juncus bulbosus* L. subsp. *bulbosus*	Jonc bulbeux
JUNCACEAE	*Juncus bulbosus* L. subsp. *kochii* (F.W. Schultz) Reichg.	Jonc de Koch
JUNCACEAE	*Juncus capitatus* Weigel	Jonc capité
JUNCACEAE	*Juncus compressus* Jacq.	Jonc comprimé
JUNCACEAE	*Juncus conglomeratus* L.	Jonc aggloméré
JUNCACEAE	*Juncus conglomeratus* L. var. *conglomeratus*	Jonc aggloméré (var.)
JUNCACEAE	*Juncus conglomeratus* L. var. *laxus* (G. Beck) Aschers. et Graebn.	Jonc aggloméré (var.)
JUNCACEAE	*Juncus effusus* L.	Jonc épars (s.l.)
JUNCACEAE	*Juncus effusus* L. var. *effusus*	Jonc épars (var.)
JUNCACEAE	*Juncus effusus* L. var. *subglomeratus* DC.	Jonc épars (var.)
JUNCACEAE	*Juncus gerardii* Loisel.	Jonc de Gérard
JUNCACEAE	*Juncus inflexus* L.	Jonc glauque
JUNCACEAE	*Juncus maritimus* Lam.	Jonc maritime
JUNCACEAE	*Juncus pygmaeus* L.C.M. Rich.	Jonc nain
JUNCACEAE	*Juncus squarrosus* L.	Jonc rude
JUNCACEAE	*Juncus subnodulosus* Schrank	Jonc à tépales obtus ; Jonc noueux
JUNCACEAE	*Juncus* ×*surrejanus* Druce ex Stace et Lambi [*Juncus acutiflorus* Ehrh. ex Hoffmann × *Juncus articulatus* L.]	Jonc du Surrey
JUNCACEAE	*Juncus tenageia* L. f.	Jonc des marécages
JUNCACEAE	*Juncus tenuis* Willd.	Jonc grêle (s.l.)
JUNCACEAE	*Juncus tenuis* Willd. subsp. *tenuis*	Jonc grêle
SCROPHULARIACEAE	*Kickxia* ×*confinis* (Lacroix) Soó [*Kickxia elatine* (L.) Dum. × *Kickxia spuria* (L.) Dum.]	Linaire voisine
SCROPHULARIACEAE	*Kickxia elatine* (L.) Dum.	Linaire élatine ; Velvote vraie
SCROPHULARIACEAE	*Kickxia spuria* (L.) Dum.	Linaire bâtarde ; Fausse velvote
DIPSACACEAE	*Knautia arvensis* (L.) Coulter	Knautie des champs
DIPSACACEAE	*Knautia dipsacifolia* Kreutzer	Knautie des bois
POACEAE	*Koeleria albescens* DC.	Koelérie blanchâtre
POACEAE	*Koeleria macrantha* (Ledeb.) Schult.	Koelérie grêle
POACEAE	*Koeleria pyramidata* (Lam.) Beauv.	Koelérie pyramidale
FABACEAE	*Laburnum anagyroides* Med.	Cytise faux-ébénier ; Aubour
ASTERACEAE	*Lactuca perennis* L.	Laitue vivace
ASTERACEAE	*Lactuca saligna* L.	Laitue à feuilles de saule
ASTERACEAE	*Lactuca sativa* L.	Laitue cultivée [Laitue]
ASTERACEAE	*Lactuca serriola* L.	Laitue scariole
ASTERACEAE	*Lactuca virosa* L.	Laitue vireuse
HYDROCHARITACEAE	*Lagarosiphon major* (Ridley) Moss	Lagarosiphon
POACEAE	*Lagurus ovatus* L.	Queue-de-lièvre
LAMIACEAE	*Lamium album* L.	Lamier blanc ; Ortie blanche
LAMIACEAE	*Lamium amplexicaule* L.	Lamier embrassant
LAMIACEAE	*Lamium galeobdolon* (L.) L.	Lamier jaune (s.l.) ; Ortie jaune
LAMIACEAE	*Lamium galeobdolon* (L.) L. subsp. *argentatum* (Smejkal) J. Duvigneaud	Lamier argenté ; Lamier jaune ; Ortie jaune
LAMIACEAE	*Lamium galeobdolon* (L.) L. subsp. *galeobdolon*	Lamier jaune ; Ortie jaune
LAMIACEAE	*Lamium galeobdolon* (L.) L. subsp. *montanum* (Pers.) Hayek	Lamier des montagnes ; Lamier jaune ; Ortie jaune
LAMIACEAE	*Lamium hybridum* Vill.	Lamier découpé ; Lamier hybride
LAMIACEAE	*Lamium maculatum* L.	Lamier taché
LAMIACEAE	*Lamium purpureum* L.	Lamier pourpre ; Ortie rouge
BORAGINACEAE	*Lappula squarrosa* (Retz.) Dum.	Bardanette
ASTERACEAE	*Lapsana communis* L.	Lampsane commune (s.l.)
ASTERACEAE	*Lapsana communis* L. subsp. *communis*	Lampsane commune
APIACEAE	*Laserpitium latifolium* L.	Laser à larges feuilles
OROBANCHACEAE	*Lathraea clandestina* L.	Lathrée clandestine
OROBANCHACEAE	*Lathraea squamaria* L.	Lathrée écailleuse
FABACEAE	*Lathyrus angulatus* L.	Gesse anguleuse
FABACEAE	*Lathyrus annuus* L.	Gesse annuelle
FABACEAE	*Lathyrus aphaca* L.	Gesse sans feuilles ; Pois de serpent
FABACEAE	*Lathyrus cicera* L.	Gesse chiche ; Jarosse
FABACEAE	*Lathyrus hirsutus* L.	Gesse hérissée
FABACEAE	*Lathyrus japonicus* Willd.	Gesse maritime
FABACEAE	*Lathyrus japonicus* Willd. subsp. *maritimus* (L.) P.W. Ball	Gesse maritime
FABACEAE	*Lathyrus latifolius* L.	Gesse à larges feuilles ; Pois vivace
FABACEAE	*Lathyrus linifolius* (Reichard) Bässler	Gesse des montagnes
FABACEAE	*Lathyrus niger* (L.) Bernh.	Gesse noire
FABACEAE	*Lathyrus nissolia* L.	Gesse de Nissole
FABACEAE	*Lathyrus odoratus* L.	Pois de senteur
FABACEAE	*Lathyrus palustris* L.	Gesse des marais
FABACEAE	*Lathyrus pratensis* L.	Gesse des prés

4-Statut	5-Rareté	6-M_Pic	7-Arg.UICN	8-M_Eur	9-M_Fr	10-Us_Cult	11-F_Cult	12-Legis_Pic	13-Pat	14-List_R	15-ZNIEFF	16- ZH	17-EEE	18-Crit	19-Note
I	RR	EN	C2(a i)	NE	NE	#	#		Oui	Oui	Oui	Non	Non		
C(N)	RR	NA		[NE]	[NE]	pj	?		Non	Non	Non	Non	Non		
C(NS)	AC	NA		[NE]	[NE]	a	AC		Non	Non	Non	Non	Non		
I	AR	LC		LC	NE	#	#		Oui	Non	Oui	Oui	Non		
I	RR	VU	B2ab(iii)	NE	NE	#	#		Oui	Oui	Oui	Oui	Non		
E	#	#		[NE]	[NE]	#	#		#	#	Non	[Oui]	#		
I	AC	LC		LC	NE	#	#		Non	Non	Non	Oui	Non		
I	C	LC		LC	NE	#	#		Non	Non	Non	Oui	Non		
I	C	LC		NE*	NE	#	#		Non	Non	Non	Oui	Non		
I	CC	LC		NE*	NE	#	#		Non	Non	Non	Oui	Non	x	(299)
I	?	DD		NE*	NE	#	#		?	?	Non	Oui	Non	x	(300)
I	?	DD		NE*	NE	#	#		Oui	?	Oui	Oui	Non		
I	R	NT	pr. D2	LC	NE	#	#		Oui	Non	Non	Oui	Non		
I	R	NT	pr. D2	NE*	NE	#	#		Oui	Non	Oui	Oui	Non		
I	E?	DD		NE*	NE	#	#		Oui	?	Oui	Oui	Non		
I	D	RE		NE	NE	#	#		(Oui)	(Oui)	Non	(Oui)	Non		(301)
I	R	LC		NE	NE	#	#		Oui	Non	Oui	Oui	Non		
I	PC	LC		NE	NE	#	#		Non	Non	Non	Oui	Non		
I	PC	LC		NE	NE	#	#		Non	Non	Non	Oui	Non		
I	E?	DD		NE	NE	#	#		Oui	?	Non	Oui	Non		
I	C	LC		LC	NE	#	#		pp	Non	Non	Oui	Non		
I	C	LC		NE*	NE	#	#		Non	Non	Non	Oui	Non		
I	R	LC		NE*	NE	#	#		Oui	Non	Non	Oui	Non		
I	RR	NT	pr. D2	NE	NE	#	#		Oui	Non	Oui	Oui	Non		
I	C	LC		NE	NE	#	#		Non	Non	Non	Oui	Non		
I	RR	VU	B2ab(ii, iii)	NE	NE	#	#		Oui	Oui	Oui	Oui	Non		
I	D	RE		NE	NE	#	#		(Oui)	(Oui)	Non	(Oui)	Non		(302)
I	RR	VU	B2ab(ii, iii)	NE	NE	#	#	R1	Oui	Oui	Oui	Oui	Non		
I	PC	LC		LC	NE	#	#		Oui	Non	Oui	Oui	Non		
I	E?	NA		NE	NE	#	#		Oui	Non	Non	Non	Non		(303)
I	D	RE		LC	NE	#	#		(Oui)	(Oui)	Non	(Oui)	Non		(304)
Z	AC	NA		[NE]	[NE]	#	#		Non	Non	Non	Non	Non		
Z	AC	NA		[NE]	[NE]	#	#		Non	Non	Non	Non	Non		
I	?	NA		NE	NE	#	#		Non	Non	Non	Non	Non		
I	AC	LC		NE	NE	#	#		Non	Non	Non	Non	Non		
I	PC	LC		NE	NE	#	#		Non	Non	Non	Non	Non		
I	C	LC		NE	NE	#	#		Non	Non	Non	Non	Non		
E?	#	#		[NE]	[NE]	#	#		#	#	Non	Non	#		(305)
I	E	VU	B2ab(ii, iii)	NE	NE	#	#		Oui	Oui	Oui	Non	Non		
I	AR	LC		NE	NE	#	#		Oui	Non	Oui	Non	Non		
I	PC	LC		NE	NE	#	#		Non	Non	Non	Non	Non		
Z(CS)	PC	NA		[NE]	[NE]	js	?		Non	Non	Non	Non	P		
I	R	NT	pr. A2ac	DD	NE	#	#		Oui	Non	Oui	Non	Non		
A	D	NA		[LC]	[NE]	#	#		Non	Non	Non	Non	Non		(306)
C	#	NA		[NE]	[NE]	a	CC		Non	Non	Non	Non	Non		
I	C	LC		LC	NE	#	#		Non	Non	Non	Non	Non		
I	RR	DD		DD	NE	#	#		Oui	?	Oui	Non	Non		(307)
N(SC)	E	NA		[NE]	[NE]	j	E		Non	Non	Non	Non	A		
N	E	NA		[NE]	[NE]	#	#		Non	Non	Non	Non	Non		
I	CC	LC		NE	NE	#	#		Non	Non	Non	Non	Non		
I	PC	LC		NE	NE	#	#		Non	Non	Non	Non	Non		
I(NSC)	C	LC		NE	NE	j	PC?		Non	Non	Non	Non	Non		
C(NS)	RR	NA		[NE]	[NE]	j	PC?		Non	Non	Non	Non	Non		
E	#	#		[NE]	[NE]	#	#		#	#	Non	Non	#		
I	C	LC		NE	NE	#	#		Non	Non	Non	Non	Non		
I	RR?	VU	B2ab(ii, iii)	NE	NE	#	#		Oui	Oui	Non	Non	Non		
N(C)	E	NA		[NE]	[NE]	j	?		Oui	Non	Oui	Non	Non		
I	CC	LC		NE	NE	#	#		Non	Non	Non	Non	Non		
I	D	RE		NE	NE	#	#		(Oui)	(Oui)	Non	Non	Non		(308)
I	CC	LC		NE	NE	#	#		Non	Non	Non	Non	Non		
I	CC	LC		NE	NE	#	#		Non	Non	Non	Non	Non		
I	E	CR	D	NE	NE	#	#	R1	Oui	Oui	Oui	Non	Non		
I	D	RE		NE	NE	#	#		(Oui)	(Oui)	Non	(Oui)	Non		(309)
I	RR	VU	C2(a i)	NE	NE	#	#	R1	Oui	Oui	Oui	Oui	Non		
A	D	NA		[NE]	[NE]	#	#		Non	Non	Non	Non	Non		(310)
A	D	NA		[LC]	[NE]	#	#		Non	Non	Non	Non	Non		(311)
I	AR	LC		NE	NE	#	#		Non	Non	Non	Non	Non		
C(A)	D	NA		[LC]	[NE]	a	D		Non	Non	Non	Non	Non		(312)
I	RR	VU	B2ab(ii, iii)	LC	NE	#	#		Oui	Oui	Non	Non	Non		
I	D	RE		NE	NE	#	#	N1p	(Oui)	(Oui)	Non	Non	Non		(313)
I	D	RE		NE	VU	#	#	N1	(Oui)	(Oui)	Non	Non	Non		(314)
N(SC)	AR	NA		[LC]	[NE]	j	AR?		Non	Non	Non	Non	Non		
I	RR	VU	C2(a i)	NE	NE	#	#		Oui	Oui	Oui	Non	Non		
I	D	RE		NE	NE	#	#	R1	(Oui)	(Oui)	Non	Non	Non		(315)
I	E	EN	B2ab(ii, iv)	NE	NE	#	#		Oui	Oui	Non	Non	Non		
C(A)	E	NA		[NT]	[NE]	j	R?		Non	Non	Non	Non	Non		
I	RR	VU	D2	NE	NE	#	#	R1	Oui	Oui	Oui	Oui	Non		(316)
I	C	LC		NE	NE	#	#		Non	Non	Non	Non	Non		

1-Famille	2-Taxon	3-Nom français
FABACEAE	*Lathyrus sativus* L.	Gesse cultivée ; Pois carré
FABACEAE	*Lathyrus sphaericus* Retz.	Gesse sphérique
FABACEAE	*Lathyrus sylvestris* L.	Gesse des bois ; Gesse sauvage
FABACEAE	*Lathyrus tuberosus* L.	Gesse tubéreuse ; Gland de terre
FABACEAE	*Lathyrus vernus* (L.) Bernh.	Gesse printanière
LAURACEAE	*Laurus nobilis* L.	Laurier sauce
MALVACEAE	*Lavatera arborea* L.	Lavatère en arbre ; Lavatère annuelle ; Mauve en arbre
MALVACEAE	*Lavatera trimestris* L.	Lavatère à grandes fleurs ; Mauve fleurie ; Mauve royale
ERICACEAE	*Ledum palustre* L.	Lédon des marais
POACEAE	*Leersia oryzoides* (L.) Swartz	Léersie à fleurs de riz ; Faux-riz
CAMPANULACEAE	*Legousia hybrida* (L.) Delarbre	Petite spéculaire
CAMPANULACEAE	*Legousia speculum-veneris* (L.) Chaix	Miroir de Vénus
LEMNACEAE	*Lemna gibba* L.	Lentille d'eau bossue
LEMNACEAE	*Lemna minor* L.	Petite lentille d'eau
LEMNACEAE	*Lemna minuta* Humb., Bonpl. et Kunth	Lentille d'eau minuscule
LEMNACEAE	*Lemna trisulca* L.	Lentille d'eau à trois lobes
LEMNACEAE	*Lemna turionifera* Landolt	Lentille d'eau à turions
FABACEAE	*Lens culinaris* Med.	Lentille alimentaire
ASTERACEAE	*Leontodon autumnalis* L.	Liondent d'automne
ASTERACEAE	*Leontodon hispidus* L.	Liondent hispide (s.l.)
ASTERACEAE	*Leontodon hispidus* L. subsp. *hispidus*	Liondent hispide
ASTERACEAE	*Leontodon hispidus* L. subsp. *hyoseroides* (Welw. ex Reichenb.) J. Murr	Liondent des éboulis
ASTERACEAE	*Leontodon saxatilis* Lam.	Liondent des rochers ; Thrincie hérissée
ASTERACEAE	*Leontodon saxatilis* Lam. subsp. *longirostris* (Finch et P.D. Sell) P. Silva	Liondent à bec long
ASTERACEAE	*Leontodon saxatilis* Lam. subsp. *saxatilis*	Liondent à tige nue
LAMIACEAE	*Leonurus cardiaca* L.	Agripaume cardiaque ; Agripaume
LAMIACEAE	*Leonurus marrubiastrum* L.	Agripaume faux-marrube
BRASSICACEAE	*Lepidium campestre* (L.) R. Brown	Passerage champêtre
BRASSICACEAE	*Lepidium densiflorum* Schrad.	Passerage à fleurs denses
BRASSICACEAE	*Lepidium graminifolium* L.	Passerage à feuilles de graminées
BRASSICACEAE	*Lepidium latifolium* L.	Passerage à larges feuilles
BRASSICACEAE	*Lepidium ruderale* L.	Passerage des décombres
BRASSICACEAE	*Lepidium sativum* L.	Passerage cultivée ; Cresson alénois
BRASSICACEAE	*Lepidium sativum* L. var. *latifolium* DC.	Passerage cultivée (var.) ; Cresson alénois
BRASSICACEAE	*Lepidium sativum* L. var. *sativum*	Passerage cultivée (var.) ; Cresson alénois
BRASSICACEAE	*Lepidium virginicum* L.	Passerage de Virginie
ASTERACEAE	*Leucanthemum vulgare* Lam.	Grande marguerite
ASTERACEAE	*Leucanthemum vulgare* Lam. subsp. *ircutianum* (DC.) Tzvelev	Grande marguerite (tétraploïde)
ASTERACEAE	*Leucanthemum vulgare* Lam. subsp. *vulgare*	Grande marguerite (diploïde)
AMARYLLIDACEAE	*Leucojum aestivum* L.	Nivéole d'été (s.l.)
AMARYLLIDACEAE	*Leucojum aestivum* L. subsp. *aestivum*	Nivéole d'été
AMARYLLIDACEAE	*Leucojum aestivum* L. subsp. *pulchellum* (Salisb.) Briq.	Nivéole élégante
AMARYLLIDACEAE	*Leucojum vernum* L.	Nivéole printanière
APIACEAE	*Levisticum officinale* Koch	Livèche officinale ; Céleri perpétuel
POACEAE	*Leymus arenarius* (L.) Hochst.	Élyme des sables
OLEACEAE	*Ligustrum ovalifolium* Hassk.	Troène du Japon
OLEACEAE	*Ligustrum vulgare* L.	Troène commun
LILIACEAE	*Lilium bulbiferum* L.	Lis bulbifère (s.l.)
LILIACEAE	*Lilium bulbiferum* L. subsp. *croceum* (Chaix) Arcang.	Lis safrané [Lis orangé]
LILIACEAE	*Lilium martagon* L.	Lis martagon
LIMNANTHACEAE	*Limnanthes alba* Hartw. ex Benth.	Limnanthe blanc
ORCHIDACEAE	*Limodorum abortivum* (L.) Swartz	Limodore à feuilles avortées ; Limodore
PLUMBAGINACEAE	*Limonium vulgare* Mill.	Statice commun ; Lilas de mer
SCROPHULARIACEAE	*Limosella aquatica* L.	Limoselle aquatique
SCROPHULARIACEAE	*Linaria arenaria* DC.	Linaire des sables
SCROPHULARIACEAE	*Linaria arvensis* (L.) Desf.	Linaire des champs
SCROPHULARIACEAE	*Linaria pelisseriana* (L.) Mill.	Linaire de Pélissier
SCROPHULARIACEAE	*Linaria purpurea* (L.) Mill.	Linaire pourpre
SCROPHULARIACEAE	*Linaria repens* (L.) Mill.	Linaire striée
SCROPHULARIACEAE	*Linaria ×sepium* Allman [*Linaria repens* (L.) Mill. × *Linaria vulgaris* Mill.]	Linaire des haies
SCROPHULARIACEAE	*Linaria simplex* (Willd.) DC.	Linaire simple
SCROPHULARIACEAE	*Linaria supina* (L.) Chazelles	Linaire couchée
SCROPHULARIACEAE	*Linaria vulgaris* Mill.	Linaire commune
SCROPHULARIACEAE	*Lindernia dubia* (L.) Pennell	Lindernie fausse-gratiole
LINACEAE	*Linum anglicum* Mill.	Lin d'Angleterre
LINACEAE	*Linum austriacum* L.	Lin d'Autriche
LINACEAE	*Linum bienne* Mill.	Lin bisannuel
LINACEAE	*Linum catharticum* L.	Lin purgatif
LINACEAE	*Linum leonii* F.W. Schultz	Lin de Leo
LINACEAE	*Linum tenuifolium* L.	Lin à feuilles ténues
LINACEAE	*Linum trigynum* L.	Lin de France
LINACEAE	*Linum usitatissimum* L.	Lin cultivé
ORCHIDACEAE	*Liparis loeselii* (L.) L.C.M. Rich.	Liparis de Loesel
ORCHIDACEAE	*Liparis loeselii* (L.) L.C.M. Rich. var. *loeselii*	Liparis de Loesel (var.)
ORCHIDACEAE	*Liparis loeselii* (L.) L.C.M. Rich. var. *ovata* Riddelsdell ex Godf.	Liparis de Loesel (var.)

4-Statut	5-Rareté	6-M_Pic	7-Arg.UICN	8-M_Eur	9-M_Fr	10-Us_Cult	11-F_Cult	12-Legis_Pic	13-Pat	14-List_R	15-ZNIEFF	16- ZH	17-EEE	18-Crit	19-Note
C(SA)	E?	NA		[NE]	[NE]	a	D?		Non	Non	Non	Non	Non		
A	D	NA		[NE]	[NE]	#	#		Non	Non	Non	Non	Non		(317)
I	AR	LC		LC	NE	#	#		Non	Non	Non	Non	Non		
I	PC	LC		LC	NE	#	#		Non	Non	Non	Non	Non		
I	D	RE		NE	NE	#	#		(Oui)	(Oui)	Non	Non	Non		(318)
C	#	NA		[NE]	[NE]	aj	PC		Non	Non	Non	Non	Non		
N(C)	E	NA		[NE]	[NE]	j	E?		Non	Non	Non	Non	Non		
C(A)	E?	NA		[NE]	[CR]	j	R?		Non	Non	Non	Non	Non		(319)
??	#	#		[NE]	[NE]	#	#		#	#	Non	Non	#		(320)
I	RR	VU	B2ab(iii)	LC	NE	#	#		Oui	Oui	Oui	Oui	Non		
I	RR	VU	B2ab(ii, iii)	NE	NE	#	#		Oui	Oui	Non	Non	Non		
I	RR	VU	B2ab(ii, iii)	NE	NE	#	#		Oui	Oui	Non	Non	Non		
I	R	LC		LC	NE	#	#		Oui	Non	Oui	Non	Non		
I	AC	LC		LC	NE	#	#		Non	Non	Non	Non	Non		
Z	AR	NA		[NE]	[NE]	#	#		Non	Non	Non	Non	A		
I	PC	LC		LC	NE	#	#		Non	Non	Non	Non	Non		
N	RR	NA		[DD]	[NE]	#	#		Non	Non	Non	Non	A		
C(A)	E?	NA		[NE]	[NE]	a	RR?		Non	Non	Non	Non	Non		
I	AC	LC		NE	NE	#	#		Non	Non	Non	Non	Non		
I	AC	LC		NE	NE	#	#		Non	Non	Non	Non	Non		
I	AC	LC		NE	NE	#	#		Non	Non	Non	Non	Non		
I	RR	DD		NE	NE	#	#		Oui	?	Oui	Non	Non		(321)
I	R	NT	pr.D2	NE	NE	#	#		Oui	Non	Non	Non	Non		(322)
??	#	#		[NE]	[NE]	#	#		#	#	Non	Non	#		
I	R	NT	pr.D2	NE	NE				Oui	Non	Oui	Non	Non		
IZ(C)	RR	NT	pr. D2	[NE]	[NE]	d	RR		Oui	Non	Non	Non	Non		(323)
A	D	NA		[NE]	[NE]	#	#		Non	Non	Non	Non	Non		(324)
I	R	LC		LC	NE	#	#		Oui	Non	Non	Non	Non		
N?A	E	NA		[NE]	[NE]	#	#		Non	Non	Non	Non	Non		
A	E?	NA		[LC]	[NE]	#	#		Non	Non	Non	Non	Non		(325)
N	D?	NA		[LC]	[NE]	#	#		(Oui)	Non	(Oui)	Non	Non		(326)
I	AR?	LC		LC	NE	#	#		Oui	Non	Non	Non	Non		
C(SA)	#	NA		[NE]	[NE]	a	RR?		Non	Non	Non	Non	Non		
??	#	#		[NE]	[NE]	#	#		#	#	Non	Non	#		
C(SA)	?	NA		[NE]	[NE]	a	RR?		Non	Non	Non	Non	Non		
N	RR	NA		[NE]	[NE]	#	#		Non	Non	Non	Non	Non		
I(C)	CC	LC		NE	NE	pjc	C		Non	Non	Non	Non	Non		
I(C)	CC	LC		NE	NE	p	?		Non	Non	Non	Non	Non	x	(327)
C(S)	R?	NA		[NE]	[NE]	p	AC?		Non	Non	Non	Non	Non		
N(C)	E	NA		[NE]	[NE]	j	R?	[N1]	Oui	Non	Oui	Oui	Non		
??	#	#		[NE]	[NE]	#	#		#	#	Non	Non	#		
??	#	#		[NE]	[VU]	#	#		#	#	Non	Non	#		
I(N)	RR	VU	D2	NE	NE	#	#	R1;C0	Oui	Oui	Oui	Non	Non		(328)
C	#	NA		[NE]	[NE]	a	?		Non	Non	Non	Non	Non		
I	RR	VU	D2	NE	NE	#	#	N1	Oui	Oui	Oui	Non	Non		(329)
C(S)	E?	NA		[NE]	[NE]	pj	CC		Non	Non	Non	Non	Non		
I(C)	CC	LC		NE	NE	pj	?		Non	Non	Non	Non	Non		
N	D	NA		[NE]	[NE]	#	#		Non	Non	Non	Non	Non		(330)
N	D	NA		[NE]	[NE]	#	#		Non	Non	Non	Non	Non		
N(C)	E	NA		[NE]	[NE]	j	R?	[C0]	Oui	Non	Oui	Non	Non		(331)
C(A)	#	NA		[NE]	[NE]	j	?		Non	Non	Non	Non	Non		(332)
I	R	VU	C2(a i)	LC	LC	#	#	R1;A2<>6;C(1)	Oui	Oui	Oui	Non	Non		
I	RR	VU	D2	NE	NE	#	#	C1	Oui	Oui	Oui	Non	Non		(333)
I	E	CR	B2ab(iii)	LC	NE	#	#		Oui	Oui	Oui	Oui	Non		
A	D	NA		[NE]	[LC]	#	#		Non	Non	Non	Non	Non		(334)
I	D	RE		NE	NE	#	#		(Oui)	(Oui)	Non	Non	Non		(335)
I	D	RE		NE	NE	#	#		(Oui)	(Oui)	Non	Non	Non		(336)
C(N)	E	NA		[NE]	[NE]	j	C?		Non	Non	Non	Non	Non		
I	PC	LC		NE	NE	#	#		Non	Non	Non	Non	Non		
I	?	NA		NE	NE	#	#		Non	Non	Non	Non	Non		
??	#	#		[NE]	[NE]	#	#		#	#	Non	Non	#		
I	R	LC		NE	NE	#	#		Oui	Non	Oui	Non	Non		
I	C	LC		NE	NE	#	#		Non	Non	Non	Non	Non		
??	#	#		[NE]	[NE]	#	#		#	#	Non	Non	P		(337)
E	#	#		[NE]	[NE]	#	#		#	#	Non	Non	#		
C(S)	E	NA		[NE]	[NE]	p	RR?		Non	Non	Non	Non	Non		
N	D	NA		[NE]	[NE]	#	#		(Oui)	Non	(Oui)	Non	Non		(338)
I	C	LC		NE	NE	#	#		Non	Non	Non	Non	Non		
I	E	CR	C2(a ii)	NE	NE	#	#		Oui	Oui	Oui	Non	Non		
I	R	NT	pr. A3c	NE	NE	#	#		Oui	Non	Oui	Non	Non		
E	#	#		[NE]	[NE]	#	#		#	#	Non	Non	#		
C(SA)	RR	NA		[NE]	[NE]	i	C		Non	Non	Non	Non	Non		
I	E	EN	B2ab(iii)	NT	VU	#	#	H2;B;N1; A2<>6;C(1)	Oui	Oui	Oui	Oui	Non		
I	E	EN	B2ab(iii)	NE*	NE*	#	#	H2*;B*;N1*; A2<>6*;C(1)*	Oui	Oui	Oui	Oui	Non		
I	E	EN	B2ab(iii)	NE*	NE*	#	#	H2*;B*;N1*; A2<>6*;C(1)*	Oui	Oui	Oui	Oui	Non		

1-Famille	2-Taxon	3-Nom français
MAGNOLIACEAE	*Liriodendron tulipifera* L.	Tulipier de Virginie
ORCHIDACEAE	*Listera ovata* (L.) R. Brown	Listère ovale ; Double-feuille
BORAGINACEAE	*Lithospermum arvense* L.	Grémil des champs
BORAGINACEAE	*Lithospermum officinale* L.	Grémil officinal ; Herbe aux perles
BORAGINACEAE	*Lithospermum purpurocaeruleum* L.	Grémil bleu pourpre
PLANTAGINACEAE	*Littorella uniflora* (L.) Aschers.	Littorelle des étangs
LOBELIACEAE	*Lobelia urens* L.	Lobélie brûlante
BRASSICACEAE	*Lobularia maritima* (L.) Desv.	Alysson maritime ; Lobulaire maritime
POACEAE	*Lolium ×boucheanum* Kunth [*Lolium multiflorum* Lam. × *Lolium perenne* L.]	Ray-grass hybride
POACEAE	*Lolium multiflorum* Lam.	Ray-grass d'Italie
POACEAE	*Lolium perenne* L.	Ray-grass anglais ; Ray-grass commun ; Ivraie vivace
POACEAE	*Lolium remotum* Schrank	Ivraie du lin
POACEAE	*Lolium temulentum* L.	Ivraie enivrante
CAPRIFOLIACEAE	*Lonicera caprifolium* L.	Chèvrefeuille des jardins
CAPRIFOLIACEAE	*Lonicera japonica* Thunb. ex Murray	Chèvrefeuille du Japon
CAPRIFOLIACEAE	*Lonicera nitida* Wils.	Chèvrefeuille luisant
CAPRIFOLIACEAE	*Lonicera periclymenum* L.	Chèvrefeuille des bois
CAPRIFOLIACEAE	*Lonicera periclymenum* L. var. *periclymenum*	Chèvrefeuille des bois (var.)
CAPRIFOLIACEAE	*Lonicera pileata* Oliv.	Chèvrefeuille à bonnet
CAPRIFOLIACEAE	*Lonicera tatarica* L.	Chèvrefeuille de Tartarie
CAPRIFOLIACEAE	*Lonicera xylosteum* L.	Camérisier
FABACEAE	*Lotus angustissimus* L.	Lotier étroit
FABACEAE	*Lotus corniculatus* L.	Lotier corniculé (s.l.)
FABACEAE	*Lotus corniculatus* L. subsp. *corniculatus*	Lotier corniculé ; Pied-de-poule
FABACEAE	*Lotus corniculatus* L. subsp. *tenuis* (Waldst. et Kit. ex Willd.) Berher	Lotier à feuilles ténues
FABACEAE	*Lotus hispidus* Desf. ex DC.	Lotier hispide
FABACEAE	*Lotus pedunculatus* Cav.	Lotier des fanges
ONAGRACEAE	*Ludwigia grandiflora* (Michaux) Greuter et Burdet	Jussie à grandes fleurs
ONAGRACEAE	*Ludwigia palustris* (L.) S. Elliott	Ludwigie des marais
ONAGRACEAE	*Ludwigia peploides* (Kunth) P.H. Raven	Ludwigie fausse-péplide (s.l.)
ONAGRACEAE	*Ludwigia peploides* (Kunth) P.H. Raven subsp. *montevidensis* (Spreng.) P.H. Raven	Ludwigie de Montevideo ; Jussie fausse-péplide
BRASSICACEAE	*Lunaria annua* L.	Monnaie du pape
FABACEAE	*Lupinus polyphyllus* Lindl.	Lupin vivace
ALISMATACEAE	*Luronium natans* (L.) Rafin.	Flûteau nageant
JUNCACEAE	*Luzula ×borreri* Bromf. ex Bab. [*Luzula forsteri* (Smith) DC. × *Luzula pilosa* (L.) Willd.]	Luzule de Borrer
JUNCACEAE	*Luzula campestris* (L.) DC.	Luzule champêtre
JUNCACEAE	*Luzula forsteri* (Smith) DC.	Luzule de Forster
JUNCACEAE	*Luzula luzuloides* (Lam.) Dandy et Wilmott	Luzule blanchâtre
JUNCACEAE	*Luzula multiflora* (Ehrh.) Lej.	Luzule multiflore (s.l.)
JUNCACEAE	*Luzula multiflora* (Ehrh.) Lej. subsp. *congesta* (Thuill.) Arcang.	Luzule ramassée
JUNCACEAE	*Luzula multiflora* (Ehrh.) Lej. subsp. *multiflora*	Luzule multiflore
JUNCACEAE	*Luzula nivea* (L.) DC.	Luzule blanc-de-neige
JUNCACEAE	*Luzula pilosa* (L.) Willd.	Luzule poilue
JUNCACEAE	*Luzula sylvatica* (Huds.) Gaudin	Luzule des bois
CARYOPHYLLACEAE	*Lychnis coronaria* (L.) Desr.	Coquelourde des jardins
CARYOPHYLLACEAE	*Lychnis flos-cuculi* L.	Lychnis fleur-de-coucou ; Fleur de coucou
CARYOPHYLLACEAE	*Lychnis flos-jovis* (L.) Desr.	Lychnide fleur-de-Jupiter ; Œillet de Dieu
CARYOPHYLLACEAE	*Lychnis viscaria* L.	Lychnis visqueux
SOLANACEAE	*Lycium barbarum* L.	Lyciet commun
SOLANACEAE	*Lycium chinense* Mill.	Lyciet de Chine
SOLANACEAE	*Lycopersicon esculentum* Mill.	Tomate comestible ; Tomate
SOLANACEAE	*Lycopersicon esculentum* Mill. var. *cerasiforme* (Dun.) Alef.	Tomate cerise
SOLANACEAE	*Lycopersicon esculentum* Mill. var. *esculentum*	Tomate ronde
SOLANACEAE	*Lycopersicon esculentum* Mill. var. *pyriforme* (Dun.) Alef.	Tomate en poire
LAMIACEAE	*Lycopus europaeus* L.	Lycope d'Europe ; Pied-de-loup
ARACEAE	*Lysichiton americanus* Hultén et St John	Lysichiton américain
PRIMULACEAE	*Lysimachia nemorum* L.	Lysimaque des bois
PRIMULACEAE	*Lysimachia nummularia* L.	Lysimaque nummulaire ; Herbe aux écus
PRIMULACEAE	*Lysimachia punctata* L.	Lysimaque ponctuée
PRIMULACEAE	*Lysimachia thyrsiflora* L.	Lysimaque à fleurs en thyrse
PRIMULACEAE	*Lysimachia vulgaris* L.	Lysimaque commune ; Herbe aux corneilles
LYTHRACEAE	*Lythrum hyssopifolia* L.	Salicaire à feuilles d'hyssope
LYTHRACEAE	*Lythrum portula* (L.) D.A. Webb	Salicaire pourpier-d'eau
LYTHRACEAE	*Lythrum salicaria* L.	Salicaire commune
BERBERIDACEAE	*Mahonia aquifolium* (Pursh) Nutt.	Mahonia à feuilles de houx ; Faux-houx ; Mahonia
LILIACEAE	*Maianthemum bifolium* (L.) F.W. Schmidt	Maïanthème à deux feuilles
MALACEAE	*Malus sylvestris* (L.) Mill.	Pommier
MALACEAE	*Malus sylvestris* (L.) Mill. subsp. *mitis* (Wallr.) Mansf.	Pommier cultivé
MALACEAE	*Malus sylvestris* (L.) Mill. subsp. *sylvestris*	Pommier sauvage
MALVACEAE	*Malva alcea* L.	Mauve alcée
MALVACEAE	*Malva moschata* L.	Mauve musquée
MALVACEAE	*Malva neglecta* Wallr.	Petite mauve
MALVACEAE	*Malva pusilla* Smith	Mauve à petites feuilles
MALVACEAE	*Malva sylvestris* L.	Mauve sauvage
MALVACEAE	*Malva sylvestris* L. var. *sylvestris*	Mauve sauvage (var.)
MALVACEAE	*Malva verticillata* L.	Mauve verticillée

4-Statut	5-Rareté	6-M_Pic	7-Arg.UICN	8-M_Eur	9-M_Fr	10-Us_Cult	11-F_Cult	12-Legis_Pic	13-Pat	14-List_R	15-ZNIEFF	16- ZH	17-EEE	18-Crit	19-Note
C(S?)	E?	NA		[NE]	[NE]	j	RR?		Non	Non	Non	Non	Non		
I	AC	LC		LC	LC	#	#	A2<>6;C(1)	Non	Non	Non	Non	Non		
I	R	NT	pr. A2ac	NE	NE	#	#		Oui	Non	Non	Non	Non		
I	PC	LC		NE	NE	#	#		Non	Non	Non	Non	Non		
I	E	EN	B2ab(iii)	NE	NE	#	#	R1	Oui	Oui	Oui	Non	Non		
I	E	VU	D2	LC	NE	#	#	N1;R1	Oui	Oui	Oui	Oui	Non		(339)
I	D?	CR*		NE	NE	#	#		Oui	Oui	Non	(Oui)	Non		(340)
C(S)	RR	NA		[NE]	[NE]	j	PC?		Non	Non	Non	Non	Non		
C(N)	?	NA		[NE]	[NE]	ap	?		Non	Non	Non	Non	Non		
NC	AC	NA		[LC]	[NE]	ap	AC		Non	Non	Non	Non	Non		
I	CC	LC		LC	NE	ap	C		Non	Non	Non	Non	Non		
A	D	NA		[NE]	[NE]	#	#		Non	Non	Non	Non	Non		
I	D	RE		LC	EN	#	#		(Oui)	(Oui)	Non	Non	Non		(341)
C(N)	RR	NA		[NE]	[NE]	j	?		Non	Non	Non	Non	Non		
C	#	NA		[NE]	[NE]	pj	?		Non	Non	Non	Non	Non		
C(S)	RR	NA		[NE]	[NE]	pj	C		Non	Non	Non	Non	Non		
I	C	LC		NE	NE	#	#		Non	Non	Non	Non	Non		
I	C	LC		NE	NE	#	#		Non	Non	Non	Non	Non		
C	#	NA		[NE]	[NE]	pj	?		Non	Non	Non	Non	Non		
C(S)	E?	NA		[NE]	[NE]	pj	RR		Non	Non	Non	Non	Non		
I(N)	PC	LC		NE	NE	#	#		Non	Non	Non	Non	Non		
I?	D	RE		NE	NE	#	#		(Oui)	(Oui)	Non	Non	Non		(342)
I(NC)	C	LC		LC	NE	p	AC		pp	Non	Non	Non	Non		
I(NC)	C	LC		NE*	NE	p	AC		Non	Non	Non	Non	Non		
I	R	NT	pr. A2ac	NE*	NE	#	#		Oui	Non	Oui	Non	Non		
N?	D?	NA		[NE]	[NE]	#	#		Non	Non	Non	Non	Non		(343)
I	AC	LC		LC	NE	#	#		Non	Non	Non	Oui	Non		
Z(C)	R	NA		[NE]	[NE]	pj	E	[E1]	Non	Non	Non	Oui	A		
I	D	RE		LC	NE	#	#		(Oui)	(Oui)	Non	(Oui)	Non		(344)
??	#	#		[NE]	[NE]	#	#	[E1]	#	#	Non	[Oui]	P		
??	#	#		[NE]	[NE]	#	#		#	#	Non	[Oui]	P		
C(S)	R	NA		[NE]	[NE]	j	C		Non	Non	Non	Non	Non		
C(S)	E?	NA		[NE]	[NE]	j	AR?		Non	Non	Non	Non	Non		
I	D	RE*		LC	LC	#	#	H2;B;N1;R1	(Oui)	(Oui)	Non	Non	Non		(345)
I	E?	NA		NE	NE	#	#		Oui	Non	Non	Non	Non		
I	AC	LC		NE	NE	#	#		Non	Non	Non	Non	Non		
I	PC	LC		NE	NE	#	#		Non	Non	Non	Non	Non		
I	RR	VU	D2	NE	NE	#	#		Oui	Oui	Oui	Non	Non		(346)
I	PC	LC		NE	NE	#	#		Non	Non	Non	Non	Non		
I	E	VU	B2ab(iii, iv)	NE	NE	#	#		Oui	Oui	Oui	Oui	Non		
I	PC	LC		NE	NE	#	#		Non	Non	Non	Non	Non		
E	#	#		[NE]	[NE]	#	#		#	#	Non	Non	#		(347)
I	AC	LC		NE	NE	#	#		Non	Non	Non	Non	Non		
I	R	LC		NE	NE	#	#		Oui	Non	Oui	Non	Non		
C(S)	E	NA		[NE]	[NE]	j	AC		Non	Non	Non	Non	Non		
I	AC	LC		NE	NE	#	#		Oui	Non	Oui	Oui	Non		
S	D	NA		[NE]	[NE]	#	#		Non	Non	Non	Non	Non		(348)
I	E?	DD		NE	NE	#	#		Oui	?	Non	Non	Non		(349)
Z(SC)	RR	NA		[NE]	[NE]	pj	RR?		Non	Non	Non	Non	A		
C	#	NA		[NE]	[NE]	pj	RR		Non	Non	Non	Non	Non		
C(SA)	R	NA		[NE]	[NE]	a	C		Non	Non	Non	Non	Non		
C	#	NA		[NE]	[NE]	a	AC		Non	Non	Non	Non	Non		
C	#	NA		[NE]	[NE]	a	C		Non	Non	Non	Non	Non		
C	#	NA		[NE]	[NE]	a	?		Non	Non	Non	Non	Non		
I	AC	LC		LC	NE	j	R?		Non	Non	Non	Oui	Non		
??	#	#		[NE]	[NE]	#	#		#	#	Non	Non	#		(350)
I	PC	LC		NE	NE	#	#		Non	Non	Non	Oui	Non		
I	C	LC		LC	NE	#	#		Non	Non	Non	Oui	Non		
C(NS)	E	NA		[NE]	[NE]	j	C		Non	Non	Non	Non	Non		
I	E	CR	C2(a ii)	LC	NT	j	E?	N1	Oui	Oui	Non	Oui	Non		
I	AC	LC		LC	NE	#	#		Non	Non	Non	Oui	Non		
I	RR	VU	B2ab(iii)	LC	NE	#	#		Oui	Oui	Oui	Oui	Non		
I	R	NT	pr. D2	LC	NE	#	#		Oui	Non	Oui	Oui	Non		
I	C	LC		LC	NE	j	R		Non	Non	Non	Oui	Non		
C(NS)	AR	NA		[NE]	[NE]	pj	C		Non	Non	Non	Non	P		
I	R	NT	pr. A2ac	NE	NE	#	#		Oui	Non	Oui	Non	Non		
IC(S)	PC	LC		DD	NE	a	CC		Non	Non	Non	Non	Non		
C(S)	?	NA		[NE]	[NE]	a	CC		Non	Non	Non	Non	Non		
I	AR	LC		NE	NE	#	#		Non	Non	Non	Non	Non		
I	RR	VU	B2ab(ii, iii)	NE	NE	#	#		Oui	Oui	Non	Non	Non		
I	AC	LC		NE	NE	#	#		Non	Non	Non	Non	Non		
I	C	LC		NE	NE	#	#		Non	Non	Non	Non	Non		
A	D	NA		[NE]	[NE]	#	#		Non	Non	Non	Non	Non		(351)
I	C	LC		NE	NE	#	#		Non	Non	Non	Non	Non		
I	C	LC		NE	NE	#	#		Non	Non	Non	Non	Non		
C(S)	D?	NA		[NE]	[NE]	j	?		Non	Non	Non	Non	Non		

1-Famille	2-Taxon	3-Nom français
MALVACEAE	*Malva verticillata* L. var. *crispa* L.	Mauve verticillée (var.) ; Mauve crépue
LAMIACEAE	*Marrubium vulgare* L.	Marrube commun ; Marrube blanc
ASTERACEAE	*Matricaria discoidea* DC.	Matricaire discoïde
ASTERACEAE	*Matricaria maritima* L.	Matricaire maritime (s.l.)
ASTERACEAE	*Matricaria maritima* L. subsp. *inodora* (K. Koch) Soó	Matricaire inodore
ASTERACEAE	*Matricaria maritima* L. subsp. *maritima*	Matricaire maritime
ASTERACEAE	*Matricaria maritima* L. *subsp. inodora* (K. Koch) Soó × *M. maritima* L. *subsp. maritima*	Matricaire hybride
ASTERACEAE	*Matricaria recutita* L.	Matricaire camomille
BRASSICACEAE	*Matthiola incana* (L.) R. Brown	Giroflée des jardins ; Giroflée Violier
FABACEAE	*Medicago arabica* (L.) Huds.	Luzerne tachée
FABACEAE	*Medicago falcata* L.	Luzerne en faux ; Luzerne jaune
FABACEAE	*Medicago lupulina* L.	Luzerne lupuline ; Minette ; Mignette
FABACEAE	*Medicago marina* L.	Luzerne marine
FABACEAE	*Medicago minima* (L.) L.	Luzerne naine
FABACEAE	*Medicago orbicularis* (L.) Bartal.	Luzerne orbiculaire
FABACEAE	*Medicago polymorpha* L.	Luzerne polymorphe
FABACEAE	*Medicago rigidula* (L.) All.	Luzerne raide
FABACEAE	*Medicago sativa* L.	Luzerne cultivée
FABACEAE	*Medicago scutellata* (L.) Mill.	Luzerne à écusson
FABACEAE	*Medicago ×varia* Martyn [*Medicago falcata* L. *Medicago sativa* L.]	Luzerne bâtarde
SCROPHULARIACEAE	*Melampyrum arvense* L.	Mélampyre des champs (s.l.)
SCROPHULARIACEAE	*Melampyrum arvense* L. subsp. *arvense*	Mélampyre des champs
SCROPHULARIACEAE	*Melampyrum cristatum* L.	Mélampyre à crêtes
SCROPHULARIACEAE	*Melampyrum pratense* L.	Mélampyre des prés
POACEAE	*Melica ciliata* L.	Mélique ciliée (s.l.)
POACEAE	*Melica ciliata* L. subsp. *ciliata*	Mélique ciliée
POACEAE	*Melica nutans* L.	Mélique penchée
POACEAE	*Melica uniflora* Retz.	Mélique uniflore
FABACEAE	*Melilotus albus* Med.	Mélilot blanc
FABACEAE	*Melilotus altissimus* Thuill.	Mélilot élevé ; Grand mélilot
FABACEAE	*Melilotus indicus* (L.) All.	Mélilot à petites fleurs
FABACEAE	*Melilotus officinalis* Lam.	Mélilot officinal
LAMIACEAE	*Melissa officinalis* L.	Mélisse officinale ; Mélisse
LAMIACEAE	*Melittis melissophyllum* L.	Mélitte à feuilles de mélisse ; Mélisse des bois
LAMIACEAE	*Mentha aquatica* L.	Menthe aquatique
LAMIACEAE	*Mentha arvensis* L.	Menthe des champs
LAMIACEAE	*Mentha longifolia* L.	Menthe à longues feuilles
LAMIACEAE	*Mentha ×piperita* L. [*Mentha aquatica* L. × *Mentha spicata* L.]	Menthe poivrée (s.l.)
LAMIACEAE	*Mentha ×piperita* L. nsubsp. *piperita* [*Mentha aquatica* L. × *Mentha spicata* L. subsp. *glabrata* (Lej. et Court.) Lebeau]	Menthe poivrée
LAMIACEAE	*Mentha pulegium* L.	Menthe pouliot ; Pouliot
LAMIACEAE	*Mentha ×smithiana* R.A. Graham [*Mentha spicata* L. subsp. *glabrata* (Lej. et Court.) Lebeau × *Mentha ×verticillata* L.]	Menthe de Smith
LAMIACEAE	*Mentha ×smithiana* R.A. Graham var. *smithiana* [*Mentha spicata* L. subsp. *glabrata* (Lej. et Court.) Lebeau × *Mentha ×verticillata* L.]	Menthe de Smith (var.)
LAMIACEAE	*Mentha spicata* L.	Menthe en épi (s.l.)
LAMIACEAE	*Mentha spicata* L. subsp. *glabrata* (Lej. et Court.) Lebeau	Menthe verte
LAMIACEAE	*Mentha spicata* L. subsp. *spicata*	Menthe en épi
LAMIACEAE	*Mentha suaveolens* Ehrh.	Menthe crépue ; Menthe à feuilles rondes
LAMIACEAE	*Mentha ×verticillata* L. [*Mentha aquatica* L. × *Mentha arvensis* L.]	Menthe verticillée
LAMIACEAE	*Mentha ×villosa* Huds. [*Mentha spicata* L. × *Mentha suaveolens* Ehrh.]	Menthe velue (s.l.)
LAMIACEAE	*Mentha ×villosa* Huds. nsubsp. *lamyi* (Malinv.) Lebeau [*Mentha spicata* L. subsp. *glabrata (*Lej. et Court.) Lebeau × *Mentha suaveolens* Ehrh.]	Menthe de Lamy
LAMIACEAE	*Mentha ×villosa* Huds. nsubsp. *villosa* [*Mentha spicata* L. subsp. spicata × *Mentha suaveolens* Ehrh.]	Menthe velue
LAMIACEAE	*Mentha ×villosa* Huds. nsubsp. *villosa* var. *alopecuroides* (Hull) Briq. [*Mentha spicata* L. subsp. *spicata* × *Mentha suaveolens* Ehrh.]	Menthe velue (var.)
MENYANTHACEAE	*Menyanthes trifoliata* L.	Trèfle d'eau ; Ményanthe trèfle-d'eau
EUPHORBIACEAE	*Mercurialis annua* L.	Mercuriale annuelle
EUPHORBIACEAE	*Mercurialis perennis* L.	Mercuriale vivace
MALACEAE	*Mespilus germanica* L.	Néflier
POACEAE	*Mibora minima* (L.) Desv.	Mibora naine ; Mibora printanière
POACEAE	*Micropyrum tenellum* (L.) Link	Catapode des graviers ; Micropyre délicat
POACEAE	*Milium effusum* L.	Millet étalé ; Millet des bois ; Millet diffus
SCROPHULARIACEAE	*Mimulus guttatus* DC.	Mimule tacheté
SCROPHULARIACEAE	*Mimulus moschatus* Dougl. ex Lindl.	Mimule musqué
CARYOPHYLLACEAE	*Minuartia hybrida* (Vill.) Schischkin	Minuartie intermédiaire (s.l.) ; Sabline intermédiaire
CARYOPHYLLACEAE	*Minuartia hybrida* (Vill.) Schischkin subsp. *hybrida*	Minuartie intermédiaire ; Sabline intermédiaire
CARYOPHYLLACEAE	*Minuartia hybrida* (Vill.) Schischkin subsp. *laxa* (Jord.) Jauzein	Minuartie lâche ; Sabline lâche
CARYOPHYLLACEAE	*Minuartia hybrida* (Vill.) Schischkin subsp. *tenuifolia* (L.) Kerguélen	Minuartie à feuilles étroites ; Sabline à feuilles étroites
CARYOPHYLLACEAE	*Minuartia hybrida* (Vill.) Schischkin subsp. *viscosa* (Schreb.) Jauzein	Minuartie visqueuse ; Sabline visqueuse
CARYOPHYLLACEAE	*Minuartia setacea* (Thuill.) Hayek	Minuartie sétacée ; Sabline sétacée
SCROPHULARIACEAE	*Misopates orontium* (L.) Rafin.	Muflier des champs ; Muflier rubicond ; Tête-de-mort
CARYOPHYLLACEAE	*Moehringia muscosa* L.	Méringie mousse
CARYOPHYLLACEAE	*Moehringia trinervia* (L.) Clairv.	Sabline à trois nervures
CARYOPHYLLACEAE	*Moenchia erecta* (L.) P. Gaertn., B. Mey. et Scherb.	Céraiste dressé ; Moenchie dressée
POACEAE	*Molinia caerulea* (L.) Moench	Molinie bleue (s.l.)

4-Statut	5-Rareté	6-M_Pic	7-Arg.UICN	8-M_Eur	9-M_Fr	10-Us_Cult	11-F_Cult	12-Legis_Pic	13-Pat	14-List_R	15-ZNIEFF	16- ZH	17-EEE	18-Crit	19-Note
C(S)	D?	NA		[NE]	[NE]	j	?		Non	Non	Non	Non	Non		
I	E	VU	B2ab(iii, iv)	NE	NE	#	#		Oui	Oui	Oui	Non	Non		
Z	CC	NA		[NE]	[NE]	#	#		Non	Non	Non	Non	Non		
I	C	LC		NE	NE	#	#		pp	Non	Non	Non	Non		
I	C	LC		NE	NE	#	#		Non	Non	Non	Non	Non		
I	E	LC		NE	NE	#	#		Oui	Non	Oui	Non	Non		(352)
I	E	NA		NE	NE	#	#		Oui	Non	Non	Non	Non		
I	CC	LC		NE	NE	#	#		Non	Non	Non	Non	Non		
NC	E	NA		[NE]	[NE]	j	?		Non	Non	Non	Non	Non		(353)
I	PC	LC		LC	NE	#	#		Oui	Non	Oui	Non	Non		
I(A)	AR	LC		NE	NE	#	#		Non	Non	Non	Non	Non		
I(C)	CC	LC		LC	NE	apj	PC?		Non	Non	Non	Non	Non		
A	D	NA		[LC]	[NE]	#	#		Non	Non	Non	Non	Non		(354)
I	R	LC		LC	NE	#	#		Oui	Non	Oui	Non	Non		
A	D	NA		[LC]	[NE]	#	#		Non	Non	Non	Non	Non		(355)
I	RR	NT	pr. D2	LC	NE	#	#		Oui	Non	Non	Non	Non		
A	D	NA		[LC]	[NE]	#	#		Non	Non	Non	Non	Non		(356)
SC(N?)	AC	NA		[LC]	[LC]	af	AC		Non	Non	Non	Non	Non		
A	D	NA		[LC]	[NE]	#	#		Non	Non	Non	Non	Non		(357)
N	AR?	NA		[NE]	[NE]	#	#		Non	Non	Non	Non	Non		
I	AR	NT	pr. A2ac	NE	NE	#	#		Oui	Non	Non	Non	Non		
I	AR	NT	pr. A2ac	NE	NE	#	#		Oui	Non	Non	Non	Non	x	(358)
I	E	EN	D	NE	NE	#	#		Oui	Oui	Oui	Non	Non		
I	AR	LC		NE	NE	#	#		Non	Non	Non	Non	Non		
I	D	RE		NE	NE	#	#		(Oui)	(Oui)	(Oui)	Non	Non		(359)
I	D	RE		NE	NE	#	#		(Oui)	(Oui)	Non	Non	Non		(360)
I	R?	LC		NE	NE	#	#		Oui	Non	Oui	Non	Non		
I	AC	LC		NE	NE	#	#		Non	Non	Non	Non	Non		
I	AC	LC		LC	NE	#	#		Non	Non	Non	Non	Non		
I	PC	LC		NE	NE	#	#		Non	Non	Non	Non	Non		
A	D?	NA		[NE]	[NE]	#	#		Non	Non	Non	Non	Non		(361)
I	PC	LC		LC	NE	#	#		Non	Non	Non	Non	Non		
C(NS)	RR	NA		[NE]	[NE]	j	PC?		Non	Non	Non	Non	Non		
I	RR	EN	B2ab (ii, iii, iv)	NE	NE	#	#		Oui	Oui	Oui	Non	Non		
I	AC	LC		LC	NE	#	#		Non	Non	Non	Oui	Non		
I	AC	LC		NE	NE	#	#		Non	Non	Non	Oui	Non		
I?	D	RE		NE	NE	#	#		(Oui)	(Oui)	Non	(Oui)	Non		(362)
C(S)	?	NA		[NE]	[NE]	a	PC?		Non	Non	Non	Non	Non		
C(S)	?	NA		[NE]	[NE]	a	PC?		Non	Non	Non	Non	Non		
I	E	CR	B2ab(iii)	LC	NE	#	#		Oui	Oui	Non	Oui	Non		
C(S)	?	NA		[NE]	[NE]	a	?		Non	Non	Non	Non	Non		
C(S)	?	NA		[NE]	[NE]	a	?		Non	Non	Non	Non	Non		
C(NAS)	RR	NA		[LC]	[NE]	a	?		Non	Non	Non	Oui	Non		
C(NS)	RR	NA		[NE*]	[NE]	a	?		Non	Non	Non	Oui	Non		
A	?	NA		[NE*]	[NE]	#	#		Non	Non	Non	Oui	Non		
I	PC	LC		NE	NE	#	#		Non	Non	Non	Oui	Non		
I	?	NA		NE	NE	#	#		Non	Non	Non	Non	Non		
C(NS)	?	NA		[NE]	[NE]	a	AR?		Non	Non	Non	Non	Non		
N?	?	NA		[NE]	[NE]	#	#		Non	Non	Non	Non	Non		
NSC	?	NA		[NE]	[NE]	a	?		Non	Non	Non	Non	Non		
NSC	AR?	NA		[NE]	[NE]	a	AR?		Non	Non	Non	Non	Non		
I	R	NT	pr. A3bc	LC	NE	#	#	R1	Oui	Non	Oui	Oui	Non		
I	CC	LC		NE	NE	#	#		Non	Non	Non	Non	Non		
I	C	LC		NE	NE	#	#		Non	Non	Non	Non	Non		
I(C)	PC	LC		NE	NE	a	?		Non	Non	Non	Non	Non		(363)
I	R	NT	pr. D2	NE	NE	#	#		Oui	Non	Oui	Non	Non		
N	E?	NA		[NE]	[NE]	#	#		Non	Non	Non	Non	Non		(364)
I	C	LC		NE	NE	#	#		Non	Non	Non	Non	Non		
N(SC)	E	NA		[NE]	[NE]	j	E?		Non	Non	Non	Oui	Non		
S?(C)	E	NA		[NE]	[NE]	j	E?		Non	Non	Non	Non	Non		(365)
I	AR	LC		NE	NE	#	#		Non	Non	Non	Non	Non		
I	?	DD		NE	NE	#	#		?	?	Non	Non	Non		
I	?	DD		NE	NE	#	#		?	?	Non	Non	Non		
I	?	DD		NE	NE	#	#		?	?	Non	Non	Non		
??	#	#		[NE]	[DD]	#	#		#	#	Non	Non	#		
I	D	RE		NE	EN	#	#		(Oui)	(Oui)	Non	Non	Non		(366)
I	E	EN	B2ab (ii, iii, iv)	NE	NE	#	#		Oui	Oui	Non	Non	Non		
A	D	NA		[NE]	[NE]	#	#		Non	Non	Non	Non	Non		(367)
I	AC	LC		NE	NE	#	#		Non	Non	Non	Non	Non		
I	D	RE		NE	NE	#	#		(Oui)	(Oui)	Non	Non	Non		(368)
I	PC	LC		NE	NE	#	#		Non	Non	Non	Oui	Non		

1-Famille	2-Taxon	3-Nom français
POACEAE	*Molinia caerulea* (L.) Moench subsp. *arundinacea* (Schrank) K. Richt.	Molinie roseau
POACEAE	*Molinia caerulea* (L.) Moench subsp. *caerulea*	Molinie bleue
POACEAE	*Monerma cylindrica* (Willd.) Coss. et Durieu	Lepture cylindrique
MONOTROPACEAE	*Monotropa hypopitys* L.	Monotrope sucepin (s.l.) ; Sucepin
MONOTROPACEAE	*Monotropa hypopitys* L. subsp. *hypophegea* (Wallr.) Holmboe	Monotrope du hêtre ; Monotrope glabre ; Sucepin
MONOTROPACEAE	*Monotropa hypopitys* L. subsp. *hypopitys*	Monotrope sucepin ; Sucepin
PORTULACACEAE	*Montia fontana* L.	Montie des fontaines (s.l.)
PORTULACACEAE	*Montia fontana* L. subsp. *amporitana* Sennen	Montie du Portugal
PORTULACACEAE	*Montia minor* C.C. Gmel.	Montie naine
MORACEAE	*Morus alba* L.	Mûrier blanc
MORACEAE	*Morus nigra* L.	Mûrier noir
LILIACEAE	*Muscari armeniacum* Leichtlin ex Baker	Muscari d'Arménie
LILIACEAE	*Muscari atlanticum* Boiss. et Reut.	Muscari à grappe
LILIACEAE	*Muscari botryoides* (L.) Mill.	Muscari faux-botryde
LILIACEAE	*Muscari comosum* (L.) Mill.	Muscari à toupet
LILIACEAE	*Muscari neglectum* Guss. ex Ten.	Muscari à grappe
BRASSICACEAE	*Myagrum perfoliatum* L.	Myagre perfolié
ASTERACEAE	*Mycelis muralis* (L.) Dum.	Laitue des murailles
BORAGINACEAE	*Myosotis arvensis* (L.) Hill	Myosotis des champs (s.l.)
BORAGINACEAE	*Myosotis arvensis* (L.) Hill subsp. *arvensis*	Myosotis des champs
BORAGINACEAE	*Myosotis arvensis* (L.) Hill subsp. *umbrata* (Rouy) O. Schwarz	Myosotis des ombrages
BORAGINACEAE	*Myosotis discolor* Pers.	Myosotis versicolore (s.l.)
BORAGINACEAE	*Myosotis discolor* Pers. subsp. *discolor*	Myosotis versicolore
BORAGINACEAE	*Myosotis discolor* Pers. subsp. *dubia* (Arrondeau) Blaise	Myosotis douteux
BORAGINACEAE	*Myosotis laxa* Lehm.	Myosotis lâche (s.l.)
BORAGINACEAE	*Myosotis laxa* Lehm. subsp. *cespitosa* (C.F. Schultz) Hyl. ex Nordh.	Myosotis cespiteux
BORAGINACEAE	*Myosotis nemorosa* Besser	Myosotis à poils réfractés
BORAGINACEAE	*Myosotis ramosissima* Rochel ex Schult.	Myosotis rameux
BORAGINACEAE	*Myosotis ramosissima* Rochel ex Schult. subsp. *globularis* (Samp.) Grau	Myosotis globuleux
BORAGINACEAE	*Myosotis ramosissima* Rochel ex Schult. subsp. *lebelii* (Nyman) Blaise	Myosotis de Lebel
BORAGINACEAE	*Myosotis ramosissima* Rochel ex Schult. subsp. *ramosissima*	Myosotis hérissé
BORAGINACEAE	*Myosotis scorpioides* L.	Myosotis des marais
BORAGINACEAE	*Myosotis secunda* A. Murray	Myosotis rampant
BORAGINACEAE	*Myosotis sicula* Guss.	Myosotis de Sicile
BORAGINACEAE	*Myosotis stricta* Link ex Roem. et Schult.	Myosotis raide
BORAGINACEAE	*Myosotis sylvatica* Ehrh. ex Hoffmann	Myosotis des bois
CARYOPHYLLACEAE	*Myosoton aquaticum* (L.) Moench	Stellaire aquatique ; Malaquie aquatique ; Céraiste aquatique
RANUNCULACEAE	*Myosurus minimus* L.	Ratoncule naine ; Queue-de-souris naine
MYRICACEAE	*Myrica gale* L.	Piment royal
HALORAGACEAE	*Myriophyllum alterniflorum* DC.	Myriophylle à fleurs alternes
HALORAGACEAE	*Myriophyllum aquaticum* (Velloso) Verdc.	Myriophylle du Brésil
HALORAGACEAE	*Myriophyllum heterophyllum* Michaux	Myriophylle à feuilles diverses
HALORAGACEAE	*Myriophyllum spicatum* L.	Myriophylle en épi
HALORAGACEAE	*Myriophyllum verticillatum* L.	Myriophylle verticillé
APIACEAE	*Myrrhis odorata* (L.) Scop.	Cerfeuil musqué
NAJADACEAE	*Najas marina* L.	Grande naïade (s.l.)
NAJADACEAE	*Najas marina* L. subsp. *marina*	Grande naïade
NAJADACEAE	*Najas minor* All.	Petite naïade
AMARYLLIDACEAE	*Narcissus poeticus* L.	Narcisse des poètes
AMARYLLIDACEAE	*Narcissus pseudonarcissus* L.	Jonquille (s.l.)
AMARYLLIDACEAE	*Narcissus pseudonarcissus* L. subsp. *major* (Curt.) Baker	Jonquille cultivée [Jonquille d'Espagne]
AMARYLLIDACEAE	*Narcissus pseudonarcissus* L. subsp. *pseudonarcissus*	Jonquille sauvage
POACEAE	*Nardurus maritimus* (L.) Murb.	Nardure unilatéral ; Vulpie unilatérale
POACEAE	*Nardus stricta* L.	Nard raide
BRASSICACEAE	*Nasturtium microphyllum* (Boenningh.) Reichenb.	Cresson à petites feuilles
BRASSICACEAE	*Nasturtium officinale* R. Brown	Cresson officinal ; Cresson de fontaine
BRASSICACEAE	*Nasturtium ×sterile* (Airy-Shaw) Oefelein [*Nasturtium officinale* R. Brown × *Nasturtium microphyllum* (Boenningh.) Reichenb.]	Cresson stérile
ORCHIDACEAE	*Neotinea ustulata* (L.) R.M. Bateman, Pridgeon et M.W. Chase	Orchis brûlé
ORCHIDACEAE	*Neottia nidus-avis* (L.) L.C.M. Rich.	Néottie nid-d'oiseau ; Néottie
LAMIACEAE	*Nepeta cataria* L.	Herbe aux chats ; Menthe des chats ; Chataire
BRASSICACEAE	*Neslia paniculata* (L.) Desv.	Neslie paniculée (s.l.)
BRASSICACEAE	*Neslia paniculata* (L.) Desv. subsp. *paniculata*	Neslie paniculée
BRASSICACEAE	*Neslia paniculata* (L.) Desv. subsp. *thracica* (Velen.) Bornm.	Neslie de Thrace
SOLANACEAE	*Nicandra physalodes* (L.) Gaertn.	Nicandre faux-coqueret
SOLANACEAE	*Nicotiana alata* Link et Otto	Tabac ailé
SOLANACEAE	*Nicotiana rustica* L.	Tabac rustique ; Tabac des paysans
SOLANACEAE	*Nicotiana tabacum* L.	Tabac cultivé
RANUNCULACEAE	*Nigella arvensis* L.	Nigelle des champs
RANUNCULACEAE	*Nigella damascena* L.	Nigelle de Damas
RANUNCULACEAE	*Nigella sativa* L.	Nigelle cultivée
NYMPHAEACEAE	*Nuphar lutea* (L.) Smith	Nénuphar jaune
NYMPHAEACEAE	*Nymphaea alba* L.	Nénuphar blanc (s.l.) ; Nymphéa blanc
NYMPHAEACEAE	*Nymphaea alba* L. subsp. *alba*	Nénuphar blanc ; Nymphéa blanc

4-Statut	5-Rareté	6-M_Pic	7-Arg.UICN	8-M_Eur	9-M_Fr	10-Us_Cult	11-F_Cult	12-Legis_Pic	13-Pat	14-List_R	15-ZNIEFF	16- ZH	17-EEE	18-Crit	19-Note
??	#	#		[NE]	[NE]	#	#		#	#	[Oui]	[Oui]	#		
I	PC	LC		NE	NE	#	#		Non	Non	Non	Oui	Non		
E	#	#		[NE]	[NE]	#	#		#	#	Non	Non	#		
I	R	NT	pr. D2	NE	NE	#	#		Oui	Non	Non	Non	Non		
I	R	NT	pr. D2	NE	NE	#	#		Oui	Non	Oui	Non	Non		
I	E?	DD		NE	NE	#	#		Oui	?	Non	Non	Non		
I	D	RE		LC	NE	#	#	R1	(Oui)	(Oui)	Non	(Oui)	Non		(369)
I	D	RE		NE*	NE	#	#	R1*	(Oui)	(Oui)	Non	(Oui)	Non		
I	E	CR	B2ac(ii, iii, iv)	NE	NE	#	#		Oui	Oui	Oui	Non	Non		
C(N)	D	NA		[NE]	[NE]	j	?		Non	Non	Non	Non	Non		
C	#	NA		[NE]	[NE]	a	E?		Non	Non	Non	Non	Non		
C(NS)	RR?	NA		[NE]	[NE]	j	AC		Non	Non	Non	Non	Non		
E?	#	#		[NE]	[NE]	#	#		#	#	Non	Non	#		(370)
I	D	RE		NE	NE	#	#		(Oui)	(Oui)	Non	Non	Non		(371)
I(SC)	AR	LC		NE	NE	j	R		Oui	Non	Oui	Non	Non		
I	R?	NT	pr. D2	NE	NE	#	#		Oui	Non	Non	Non	Non		(372)
A	D	NA		[NE]	[NE]	#	#		Non	Non	Non	Non	Non		(373)
I	AC	LC		LC	NE	#	#		Non	Non	Non	Non	Non		
I	CC	LC		NE	NE	#	#		Non	Non	Non	Non	Non		
I	CC	LC		NE	NE	#	#		Non	Non	Non	Non	Non	x	
I	?	DD		NE	NE	#	#		?	?	Non	Non	Non	x	(374)
I	RR	VU	B2ab(iv)	NE	NE	#	#		Oui	Oui	Non	Non	Non		
I	E	VU	B2ab(iv)	NE	NE	#	#		Oui	Oui	Oui	Non	Non		
I	E	VU	B2ab(iv)	NE	NE	#	#		Oui	Oui	Oui	Non	Non		
I	AR	LC		LC	NE	#	#		Non	Non	Non	Oui	Non		
I	AR	LC		NE*	NE	#	#		Oui	Non	Oui	Oui	Non		
I	R	NT	pr. D2	NE	NE	#	#		Oui	Non	Oui	Oui	Non		
I	PC	LC		NE	NE	#	#		Non	Non	Non	Non	Non		
??	#	#		[NE]	[NE]	#	#		#	#	Non	Non	#		
??	#	#		[NE]	[NE]	#	#		#	#	Non	Non	#		
I	PC	LC		NE	NE				Non	Non	Non	Non	Non		
I	AC	LC		LC	NE	#	#		Non	Non	Non	Oui	Non		
E?	#	#		[LC]	[NE]	#	#		#	#	Non	[Oui]	#		(375)
E?	#	#		[NE]	[NE]	#	#		#	#	Non	[Oui]	#		(376)
I	D	RE		NE	NE	#	#		(Oui)	(Oui)	Non	Non	Non		
I(NSC)	AR	LC		NE	NE	j	AC		Oui	Non	Oui	Non	Non		
I	AC	LC		NE	NE	#	#		Non	Non	Non	Oui	Non		
I	RR	VU	B2ab(iv)	NE	NE	#	#		Oui	Oui	Oui	Oui	Non		
C	#	#		[NE]	[NE]	j	D		Non	Non	Non	[Oui]	Non		(377)
I	E	EN	B2ab(ii, iii, iv)+c(iv)	LC	NE	#	#	R1	Oui	Oui	Oui	Non	Non		
N(C)	RR	NA		[NE]	[NE]	pj	RR?		Non	Non	Non	Non	A		
??	#	#		[NE]	[NE]	#	#		#	#	Non	Non	P		(378)
I	PC	LC		LC	NE	#	#		Non	Non	Non	Non	Non		
I	R	NT	pr. A2ac+A3c	LC	NE	#	#		Oui	Non	Oui	Non	Non		
C(NS)	RR?	NA		[NE]	[NE]	j	RR?		Non	Non	Non	Non	Non		
I	AR	LC		LC	NE	#	#		Non	Non	Non	Non	Non		
I	AR	LC		NE	NE	#	#		Oui	Non	Oui	Non	Non		
I	D	RE		LC	NE	#	#		(Oui)	(Oui)	Non	Non	Non		(379)
C(S)	E	NA		[NE]	[NE]	j	AC?	[C0]	Non	Non	Non	Non	Non		
IC(NS)	AR	NT	pr. A2ac+A3c	NE	LC	pj	C	C0*	pp	Non	Non	Non	Non		
C(S)	AR?	NA		[NE]	[NE*]	pj	C	[C0*]	Non	Non	Non	Non	Non		
I(NC)	AR	NT	pr. A2ac+A3c	NE	NE*	j	AR?	C0*	Oui	Non	Oui	Non	Non		
I	E	EN	B2ab(ii, iii)	NE	NE	#	#		Oui	Oui	Oui	Non	Non		
I	E	EN	B2ab(iii)	NE	NE	#	#	R1	Oui	Oui	Oui	Non	Non		
I	RR	NT	pr. D2	LC	NE	#	#		Oui	Non	Oui	Oui	Non		
I(C)	AC	LC		LC	NE	a	RR		Non	Non	Non	Oui	Non		
I	?	NA		NE	NE	#	#		Non	Non	Non	Non	Non		
I	E	EN	C2(a ii) + b	LC	LC	#	#	R1;A2<>6;C(1)	Oui	Oui	Non	Non	Non		
I	PC	LC		LC	LC	#	#	A2<>6;C(1)	Oui	Non	Oui	Non	Non		
N(C)	RR?	NA		[NE]	[NE]	j	?		Non	Non	Non	Non	Non		
I	D	RE		NE	NE	#	#		(Oui)	(Oui)	Non	Non	Non		(380)
I	D	RE		NE	NE	#	#		(Oui)	(Oui)	Non	Non	Non		
??	#	#		[NE]	[NE]	#	#		#	#	Non	Non	#		
A	E	NA		[NE]	[NE]	j	E		Non	Non	Non	Non	Non		(381)
C(A)	E?	NA		[NE]	[NE]	a	?		Non	Non	Non	Non	Non		
C(S)	E?	NA		[NE]	[NE]	d	?		Non	Non	Non	Non	Non		
C(S)	E?	NA		[NE]	[NE]	d	R?		Non	Non	Non	Non	Non		
I	D	RE		NE	CR	#	#		(Oui)	(Oui)	Non	Non	Non		(382)
C(S)	RR	NA		[NE]	[NE]	j	AC		Non	Non	Non	Non	Non		
C	#	NA		[NE]	[NE]	j	?		Non	Non	Non	Non	Non		
IN(C)	PC	LC		LC	NE	pj	RR?		Non	Non	Non	Non	Non		
IN(C)	AR	LC		LC	NE	pj	RR?		Non	Non	Non	Non	Non		
IN(C)	AR	LC		NE*	NE	pj	RR?		Oui	Non	Oui	Non	Non	x	

1-Famille	2-Taxon	3-Nom français
NYMPHAEACEAE	*Nymphaea alba* L. subsp. *alba* f. *alba*	Nénuphar blanc (f.) ; Nymphéa blanc
NYMPHAEACEAE	*Nymphaea alba* L. subsp. *alba* f. *rosea* Hartm.	Nénuphar blanc (f.) ; Nymphéa rose
NYMPHAEACEAE	*Nymphaea alba* L. subsp. *occidentalis* (Ostenf.) Hyl.	Nénuphar occidental ; Nymphéa blanc
NYMPHAEACEAE	*Nymphaea ×marliacea* Lat.-Marl.	Nénuphar (hybride)
MENYANTHACEAE	*Nymphoides peltata* (S.G. Gmel.) O. Kuntze	Faux-nénuphar
LAMIACEAE	*Ocimum basilicum* L.	Basilic commun
SCROPHULARIACEAE	*Odontites jaubertianus* (Boreau) D. Dietrich ex Walp.	Odontite de Jaubert
SCROPHULARIACEAE	*Odontites luteus* (L.) Clairv.	Odontite jaune
SCROPHULARIACEAE	*Odontites vernus* (Bellardi) Dum.	Odontite rouge (s.l.)
SCROPHULARIACEAE	*Odontites vernus* (Bellardi) Dum. subsp. *serotinus* Corb.	Odontite tardive
SCROPHULARIACEAE	*Odontites vernus* (Bellardi) Dum. subsp. *vernus*	Odontite rouge
APIACEAE	*Oenanthe aquatica* (L.) Poiret	Oenanthe aquatique
APIACEAE	*Oenanthe crocata* L.	Oenanthe safranée ; Pensacre
APIACEAE	*Oenanthe fistulosa* L.	Oenanthe fistuleuse
APIACEAE	*Oenanthe fluviatilis* (Bab.) Colem.	Oenanthe fluviatile
APIACEAE	*Oenanthe lachenalii* C.C. Gmel.	Oenanthe de Lachenal
APIACEAE	*Oenanthe peucedanifolia* Pollich	Oenanthe à feuilles de peucédan
APIACEAE	*Oenanthe pimpinelloides* L.	Oenanthe faux-boucage
APIACEAE	*Oenanthe silaifolia* Bieb.	Oenanthe à feuilles de silaüs
ONAGRACEAE	*Oenothera biennis* L.	Onagre bisannuelle ; Herbe aux ânes
ONAGRACEAE	*Oenothera deflexa* R.R. Gates	Onagre penché
ONAGRACEAE	*Oenothera ×fallax* Renner [*Oenothera biennis* L. × *Oenothera glazioviana* Micheli]	Onagre trompeuse
ONAGRACEAE	*Oenothera glazioviana* Micheli	Onagre à grandes fleurs
ONAGRACEAE	*Oenothera glazioviana* Micheli f. *glazioviana*	Onagre à grandes fleurs (f.)
ONAGRACEAE	*Oenothera glazioviana* Micheli f. *rubricalyx* (R.R. Gates) Lambinon	Onagre à grandes fleurs (f.)
ONAGRACEAE	*Oenothera glazioviana* Micheli × *Oenothera subterminalis* R.R. Gates	Onagre (hybride)
ONAGRACEAE	*Oenothera laciniata* Hill	Onagre laciniée
ONAGRACEAE	*Oenothera nuda* Renner ex Rostanski	Onagre nue
ONAGRACEAE	*Oenothera parviflora* L.	Onagre à petites fleurs
ONAGRACEAE	*Oenothera subterminalis* R.R. Gates	Onagre de Silésie
BORAGINACEAE	*Omphalodes linifolia* (L.) Moench	Omphalode à feuilles linéaires
BORAGINACEAE	*Omphalodes verna* Moench	Omphalode printanière ; Petite bourrache
FABACEAE	*Onobrychis supina* (Chaix) DC.	Esparcette couchée
FABACEAE	*Onobrychis viciifolia* Scop.	Sainfoin ; Esparcette cultivée
FABACEAE	*Ononis natrix* L.	Bugrane gluante ; Coqsigrue
FABACEAE	*Ononis pusilla* L.	Bugrane naine
FABACEAE	*Ononis repens* L.	Bugrane rampante ; Arrête-bœuf
FABACEAE	*Ononis repens* L. var. *procurrens* (Wallr.) Grintescu	Bugrane rampante (var.) ; Arrête-bœuf
FABACEAE	*Ononis repens* L. var. *repens*	Bugrane rampante (var.) ; Arrête-bœuf
FABACEAE	*Ononis spinosa* L.	Bugrane épineuse
ASTERACEAE	*Onopordum acanthium* L.	Onopordon fausse-acanthe ; Chardon aux ânes
ORCHIDACEAE	*Ophrys ×albertiana* E.G. Camus [*Ophrys apifera* Huds. × *Ophrys fuciflora* (F.W. Schmidt) Moench]	Ophrys d'Alberti
ORCHIDACEAE	*Ophrys apifera* Huds.	Ophrys abeille
ORCHIDACEAE	*Ophrys ×aschersonii* Nanteuil [*Ophrys fuciflora* (F.W. Schmidt) Moench × *Ophrys sphegodes* Mill.]	Ophrys d'Ascherson
ORCHIDACEAE	*Ophrys ×devenensis* Reichenb. F. [*Ophrys fuciflora* (F.W. Schmidt) Moench × *Ophrys insectifera* L.]	Ophrys de Devens
ORCHIDACEAE	*Ophrys fuciflora* (F.W. Schmidt) Moench	Ophrys frelon ; Ophrys bourdon
ORCHIDACEAE	*Ophrys ×hybrida* Pokorny [*Ophrys sphegodes* Mill. × *Ophrys insectifera* L.]	Ophrys hybride
ORCHIDACEAE	*Ophrys insectifera* L.	Ophrys mouche
ORCHIDACEAE	*Ophrys sphegodes* Mill.	Ophrys araignée (s.l.)
ORCHIDACEAE	*Ophrys sphegodes* Mill. subsp. *araneola* (Reichenb.) Lainz	Ophrys litigieux
ORCHIDACEAE	*Ophrys sphegodes* Mill. subsp. *sphegodes*	Ophrys araignée
ORCHIDACEAE	*Ophrys sphegodes* Mill. nsubsp. *jeanpertii* (E.G. Camus) J. Duvigneaud	Ophrys de Jeanpert
ORCHIDACEAE	*Orchis ×angusticruris* Franch. ex Humnicki [*Orchis purpurea* Huds. × *Orchis simia* Lam.]	Orchis à jambes étroites
ORCHIDACEAE	*Orchis anthropophora* (L.) All.	Orchis homme pendu ; Acéras ; Homme pendu
ORCHIDACEAE	*Orchis ×beyrichii* A. Kerner [*Orchis militaris* L. × *Orchis simia* Lam.]	Orchis de Beyrich
ORCHIDACEAE	*Orchis ×bispuria* G. Keller [*Orchis anthropophora* (L.) All. × *Orchis militaris* L. × *Orchis purpurea* Huds.]	Orchis bibâtard
ORCHIDACEAE	*Orchis coriophora* L.	Orchis punaise
ORCHIDACEAE	*Orchis ×hybrida* Boenningh. ex Reichenb. [*Orchis militaris* L. × *Orchis purpurea* Huds.]	Orchis hybride
ORCHIDACEAE	*Orchis laxiflora* Lam.	Orchis à fleurs lâches
ORCHIDACEAE	*Orchis mascula* (L.) L.	Orchis mâle
ORCHIDACEAE	*Orchis militaris* L.	Orchis militaire
ORCHIDACEAE	*Orchis morio* L.	Orchis bouffon
ORCHIDACEAE	*Orchis palustris* Jacq.	Orchis des marais
ORCHIDACEAE	*Orchis purpurea* Huds.	Orchis pourpre
ORCHIDACEAE	*Orchis simia* Lam.	Orchis singe
ORCHIDACEAE	*Orchis ×spuria* Reichenb. [*Orchis anthropophora* (L.) All. × *Orchis militaris* L.]	Orchis bâtard

4-Statut	5-Rareté	6-M_Pic	7-Arg.UICN	8-M_Eur	9-M_Fr	10-Us_Cult	11-F_Cult	12-Legis_Pic	13-Pat	14-List_R	15-ZNIEFF	16- ZH	17-EEE	18-Crit	19-Note
IN(C)	AR	LC		NE*	NE	pj	RR?		Non	Non	Non	Non	Non	x	
C(N)	?	NA		[NE*]	[NE]	pj	?		Non	Non	Non	Non	Non	x	
E?	#	#		[NE*]	[NE]	#	#		#	#	[Oui]	Non	#	x	
C	#	NA		[NE]	[NE]	pj	?		Non	Non	Non	Non	Non	x	
I(C)	D	RE		LC	NE	p	E?	R1	(Oui)	(Oui)	Non	Non	Non		(383)
C	#	NA		[NE]	[NE]	a	PC?		Non	Non	Non	Non	Non		
I	D	RE		NE	NE	#	#	N1	(Oui)	(Oui)	(Oui)	Non	Non		(384)
I	RR	VU	B2ab (ii, iii, iv)	NE	NE	#	#		Oui	Oui	Oui	Non	Non		
I	C	LC		NE	NE	#	#		Non	Non	Non	Non	Non		
I	C	LC		NE	NE	#	#		Non	Non	Non	Non	Non		
I	RR?	DD		NE	NE	#	#		Oui	?	Non	Non	Non		
I	R	NT	pr. A3c	LC	NE	#	#		Oui	Non	Oui	Oui	Non		
I	E	CR	D	LC	NE	#	#		Oui	Oui	Oui	Oui	Non		
I	R	NT	pr. A2c	LC	NE	#	#		Oui	Non	Oui	Oui	Non		
I	E	CR	C2(a i)	NT	NE	#	#		Oui	Oui	Oui	Non	Non		
I	R	NT	pr. A2c	NE	NE	#	#		Oui	Non	Oui	Oui	Non		
I	D	RE		NE	NE	#	#		(Oui)	(Oui)	(Oui)	(Oui)	Non		(385)
I	D	RE		NE	NE	#	#		(Oui)	(Oui)	Non	Non	Non		(386)
I	RR	VU	D2	NE	NE	#	#		Oui	Oui	Oui	Oui	Non		(387)
Z(A)	AR	NA		[NE]	[NE]	#	#		Non	Non	Non	Non	Non		
??	#	#		[NE]	[NE]	#	#		#	#	Non	Non	#		
N	RR	NA		[NE]	[NE]	#	#		Non	Non	Non	Non	Non		
Z	R?	NA		[NE]	[NE]	j	R?		Non	Non	Non	Non	Non		
Z	R?	NA		[NE]	[NE]	#	#		Non	Non	Non	Non	Non		
C(N)	R?	NA		[NE]	[NE]	j	?		Non	Non	Non	Non	Non		
N	E	NA		[NE]	[NE]	#	#		Non	Non	Non	Non	Non		
A	E?	NA		[NE]	[NE]	#	#		Non	Non	Non	Non	Non		(388)
N?	E	NA		[NE]	[NE]	#	#		Non	Non	Non	Non	Non		(389)
E?	#	#		[NE]	[NE]	#	#		#	#	Non	Non	#		
N	E	NA		[NE]	[NE]	#	#		Non	Non	Non	Non	Non		
N	D	NA		[NE]	[VU]	#	#		Non	Non	Non	Non	Non		(390)
N(C)	E?	NA		[NE]	[NE]	j	RR?		Non	Non	Non	Non	Non		(391)
E	#	#		[NE]	[NE]	#	#		#	#	Non	Non	#		
Z(SC)	AR	NA		[LC]	[NE]	a	R?		Non	Non	Non	Non	Non		
I	R	NT	pr. A3c	NE	NE	#	#		Oui	Non	Oui	Non	Non		
I	RR	VU	D2	NE	NE	#	#	R1	Oui	Oui	Oui	Non	Non		(392)
I	AC	LC		NE	NE	#	#		Non	Non	Non	Non	Non		
I	AC	LC		NE	NE	#	#		Non	Non	Non	Non	Non	x	
I	E	DD		NE	NE	#	#		Oui	?	Non	Non	Non	x	(393)
I	E	EN	B2ab (ii, iii, iv)	NE	NE	#	#		Oui	Oui	Oui	Non	Non		
I	AR	LC		NE	NE	#	#		Non	Non	Non	Non	Non		
I	E?	NA		NE	NE	#	#	A2<>6	Oui	Non	Non	Non	Non		
I	PC	LC		LC	LC	#	#	A2<>6;C(1)	Non	Non	Non	Non	Non		
I	E?	NA		NE	NE	#	#	A2<>6	Oui	Non	Non	Non	Non		
I	E?	NA		NE	NE	#	#	A2<>6	Oui	Non	Non	Non	Non		
I	AR	LC		LC	LC	#	#	A2<>6;C(1)	Oui	Non	Oui	Non	Non		
I	E?	NA		NE	NE	#	#	A2<>6	Oui	Non	Non	Non	Non		
I	PC	LC		LC	LC	#	#	A2<>6;C(1)	Oui	Non	Oui	Non	Non		
I	R	VU	C2(a i)	LC	NE	#	#	R1;A2<>6;C(1)	Oui	pp	Oui	Non	Non		
I	RR	VU	B2ab(ii, iii)	NE*	LC	#	#	R1*;A2<>6*;C(1)*	Oui	Oui	Oui	Non	Non		
I	R	VU	C2(a i)	NE*	LC	#	#	R1*;A2<>6*;C(1)*	Oui	Oui	Oui	Non	Non		
I	E	NA		NE*	NE*	#	#	R1*;A2<>6*;C(1)*	Oui	Non	Non	Non	Non		
I	E?	NA		NE	NE	#	#	A2<>6	Oui	Non	Non	Non	Non		
I	R	VU	C2(a i)	LC	LC	#	#	A2<>6;C(1)	Oui	Oui	Oui	Non	Non		
I	RR	NA		NE	NE	#	#	A2<>6	Oui	Non	Non	Non	Non		
I	E	NA		NE	NE	#	#	A2<>6	Oui	Non	Non	Non	Non		
I	D	RE		LC	VU	#	#	N1;A2<>6;C(1)	(Oui)	(Oui)	Non	(Oui)	Non		(394)
I	RR?	NA		NE	NE	#	#	A2<>6	Oui	Non	Non	Non	Non		
I	D	RE		LC	VU	#	#	A2<>6;C(1)	(Oui)	(Oui)	Non	(Oui)	Non		(395)
I	AR	LC		LC	LC	#	#	A2<>6;C(1)	Oui	Non	Oui	Non	Non		
I	AR	LC		LC	LC	#	#	A2<>6;C(1)	Oui	Non	Oui	Non	Non		
I	RR	EN	C2(a i)	NT	LC	#	#	A2<>6;C(1)	Oui	Oui	Oui	Non	Non		
I	D	RE		NE	VU	#	#	R1;A2<>6;C(1)	(Oui)	(Oui)	(Oui)	(Oui)	Non		(396)
I	AC	LC		LC	LC	#	#	A2<>6;C(1)	Non	Non	Non	Non	Non		
I	AR	LC		LC	LC	#	#	A2<>6;C(1)	Oui	Non	Oui	Non	Non		
I	E	NA		NE	NE	#	#	A2<>6	Oui	Non	Non	Non	Non		

1-Famille	2-Taxon	3-Nom français
LAMIACEAE	*Origanum vulgare* L.	Origan commun (s.l.) ; Origan ; Marjolaine sauvage
LAMIACEAE	*Origanum vulgare* L. subsp. *vulgare*	Origan commun ; Origan ; Marjolaine sauvage
APIACEAE	*Orlaya grandiflora* (L.) Hoffmann	Orlaya à grandes fleurs
LILIACEAE	*Ornithogalum nutans* L.	Ornithogale penché (s.l.)
LILIACEAE	*Ornithogalum nutans* L.subsp. *boucheanum* (Aschers.) Hayek	Ornithogale de Bouché
LILIACEAE	*Ornithogalum nutans* L. subsp. *nutans*	Ornithogale penché
LILIACEAE	*Ornithogalum pyrenaicum* L.	Ornithogale des Pyrénées [Asperge des bois] ; Asperge des bois
LILIACEAE	*Ornithogalum umbellatum* L.	Ornithogale en ombelle (s.l.) ; Dame d'onze heures
LILIACEAE	*Ornithogalum umbellatum* L. subsp. *campestre* Rouy	Ornithogale champêtre [Dame d'onze heures] ; Dame d'onze heures
LILIACEAE	*Ornithogalum umbellatum* L. subsp. *umbellatum*	Ornithogale en ombelle [Dame d'onze heures]
FABACEAE	*Ornithopus perpusillus* L.	Ornithope délicat ; Pied-d'oiseau
OROBANCHACEAE	*Orobanche alba* Steph. ex Willd.	Orobanche du thym
OROBANCHACEAE	*Orobanche amethystea* Thuill.	Orobanche améthyste
OROBANCHACEAE	*Orobanche arenaria* Borkh.	Orobanche des sables
OROBANCHACEAE	*Orobanche caryophyllacea* Smith	Orobanche du gaillet
OROBANCHACEAE	*Orobanche elatior* Sutton	Orobanche élevée
OROBANCHACEAE	*Orobanche gracilis* Smith	Orobanche sanglante
OROBANCHACEAE	*Orobanche hederae* Vaucher ex Duby	Orobanche du lierre
OROBANCHACEAE	*Orobanche lutea* Baumg.	Orobanche jaunâtre
OROBANCHACEAE	*Orobanche minor* Smith	Orobanche à petites fleurs
OROBANCHACEAE	*Orobanche picridis* F.W. Schultz	Orobanche de la picride
OROBANCHACEAE	*Orobanche purpurea* Jacq.	Orobanche pourpre
OROBANCHACEAE	*Orobanche ramosa* L.	Orobanche rameuse
OROBANCHACEAE	*Orobanche rapum-genistae* Thuill.	Orobanche du genêt
OROBANCHACEAE	*Orobanche teucrii* Holandre	Orobanche de la germandrée
OXALIDACEAE	*Oxalis acetosella* L.	Oxalide oseille ; Surelle ; Pain de coucou
OXALIDACEAE	*Oxalis corniculata* L.	Oxalide cornue
OXALIDACEAE	*Oxalis dillenii* Jacq.	Oxalide de Dillenius
OXALIDACEAE	*Oxalis fontana* Bunge	Oxalide droite
POACEAE	*Panicum capillare* L.	Panic capillaire (s.l.) ; Millet capillaire
POACEAE	*Panicum capillare* L. subsp. *barbipulvinatum* (Nash) Tzvelev	Panic barbu ; Millet capillaire
POACEAE	*Panicum capillare* L. subsp. *capillare*	Panic capillaire ; Millet capillaire
POACEAE	*Panicum dichotomiflorum* Michaux	Panic à inflorescence dichotome
POACEAE	*Panicum miliaceum* L.	Panic millet (s.l.) ; Millet commun
POACEAE	*Panicum miliaceum* L. subsp. *agricola* H. Scholz et Mikoláš	Panic agricole ; Millet commun
POACEAE	*Panicum miliaceum* L. subsp. *miliaceum*	Panic millet ; Millet commun
POACEAE	*Panicum miliaceum* L. subsp. *ruderale* (Kitagawa) Tzvelev	Panic rudéral
PAPAVERACEAE	*Papaver apulum* Ten.	Pavot des Pouilles
PAPAVERACEAE	*Papaver argemone* L.	Coquelicot argémone
PAPAVERACEAE	*Papaver dubium* L.	Coquelicot douteux (s.l.)
PAPAVERACEAE	*Papaver dubium* L. subsp. *dubium*	Coquelicot douteux ; Petit coquelicot
PAPAVERACEAE	*Papaver dubium* L. subsp. *lecoqii* (Lamotte) Syme	Coquelicot de Lecoq
PAPAVERACEAE	*Papaver hybridum* L.	Coquelicot hispide
PAPAVERACEAE	*Papaver ×hungaricum* Borbás [*Papaver dubium* L. × *Papaver rhoeas* L.]	Coquelicot de Hongrie
PAPAVERACEAE	*Papaver rhoeas* L.	Grand coquelicot
PAPAVERACEAE	*Papaver somniferum* L.	Pavot somnifère (s.l.)
PAPAVERACEAE	*Papaver somniferum* L. subsp. *somniferum*	Pavot somnifère ; Pavot ; Œillette
POACEAE	*Parapholis incurva* (L.) C.E. Hubbard	Lepture courbé
POACEAE	*Parapholis strigosa* (Dum.) C.E. Hubbard	Lepture droit ; Lepture raide
SCROPHULARIACEAE	*Parentucellia viscosa* (L.) Caruel	Eufragie visqueuse
URTICACEAE	*Parietaria judaica* L.	Pariétaire diffuse
URTICACEAE	*Parietaria officinalis* L.	Pariétaire officinale
LILIACEAE	*Paris quadrifolia* L.	Parisette à quatre feuilles ; Parisette à quatre feuilles
SAXIFRAGACEAE	*Parnassia palustris* L.	Parnassie des marais
VITACEAE	*Parthenocissus inserta* (A. Kerner) Fritsch	Vigne-vierge commune
VITACEAE	*Parthenocissus quinquefolia* (L.) Planch.	Vigne-vierge à cinq feuilles
POACEAE	*Paspalum dilatatum* Poiret	Paspale dilaté
POACEAE	*Paspalum distichum* L.	Paspale distique
APIACEAE	*Pastinaca sativa* L.	Panais cultivé (s.l.)
APIACEAE	*Pastinaca sativa* L. subsp. *sativa*	Panais cultivé
APIACEAE	*Pastinaca sativa* L. subsp. *sativa* var. *arvensis* Pers.	Panais cultivé (var.)
APIACEAE	*Pastinaca sativa* L. subsp. *sativa* var. *sativa*	Panais cultivé (var.)
APIACEAE	*Pastinaca sativa* L. subsp. *urens* (Req. ex Godr.) Celak.	Panais brûlant
SCROPHULARIACEAE	*Paulownia tomentosa* (Thunb.) Steud.	Paulownia impériale
SCROPHULARIACEAE	*Pedicularis palustris* L.	Pédiculaire des marais
SCROPHULARIACEAE	*Pedicularis sylvatica* L.	Pédiculaire des forêts
BORAGINACEAE	*Pentaglottis sempervirens* (L.) Tausch ex L.H. Bailey	Buglosse toujours verte
POLYGONACEAE	*Persicaria amphibia* (L.) S.F. Gray	Renouée amphibie
POLYGONACEAE	*Persicaria bistorta* (L.) Samp.	Renouée bistorte ; Bistorte
POLYGONACEAE	*Persicaria hydropiper* (L.) Spach	Renouée poivre-d'eau ; Poivre d'eau
POLYGONACEAE	*Persicaria lapathifolia* (L.) Delarbre	Renouée à feuilles de patience (s.l.)
POLYGONACEAE	*Persicaria maculosa* S.F. Gray	Renouée persicaire ; Persicaire
POLYGONACEAE	*Persicaria minor* (Huds.) Opiz	Renouée mineure
POLYGONACEAE	*Persicaria mitis* (Schrank) Asenov	Renouée douce
POLYGONACEAE	*Persicaria orientalis* (L.) Spach	Persicaire du Levant ; Renouée d'Orient

4-Statut	5-Rareté	6-M_Pic	7-Arg.UICN	8-M_Eur	9-M_Fr	10-Us_Cult	11-F_Cult	12-Legis_Pic	13-Pat	14-List_R	15-ZNIEFF	16- ZH	17-EEE	18-Crit	19-Note
I	C	LC		NE	NE	#	#		Non	Non	Non	Non	Non		
I	C	LC		NE	NE	#	#		Non	Non	Non	Non	Non		
I(A)	E{D, E}	RE		NE	NE	#	#		(Oui)	(Oui)	Non	Non	Non		(397)
C(S)	E	NA		[NE]	[NE]	j	R?		Non	Non	Non	Non	Non		
??	#	#		[NE]	[NE]	#	#		#	#	Non	Non	#		
C(S)	E	NA		[NE]	[NE]	j	R?		Non	Non	Non	Non	Non		
I	AR	LC		NE	NE	#	#		Oui	Non	Oui	Non	Non		
I(NSC)	PC	LC		NE	NE	j	PC	C0	Non	Non	Non	Non	Non		
I(NSC)	PC	LC		NE	NE	j	PC	C0*	Non	Non	Non	Non	Non		
I	PC	LC		NE	NE	#	#	C0*	Non	Non	Non	Non	Non		
I	R	NT	pr. D2	NE	NE	#	#		Oui	Non	Oui	Non	Non		
I	R	LC		NE	NE	#	#		Oui	Non	Oui	Non	Non		
I	RR	VU	D2	NE	NE	#	#		Oui	Oui	Oui	Non	Non		(398)
I	D	RE		NE	NE	#	#		(Oui)	(Oui)	Non	Non	Non		(399)
I	RR	EN	B2ab (ii, iii, iv)	NE	NE	#	#		Oui	Oui	Oui	Non	Non		
I	E	EN	B2ab(ii, iv)	NE	NE	#	#	R1	Oui	Oui	Non	Non	Non		
I	RR	VU	D2	NE	NE	#	#		Oui	Oui	Oui	Non	Non		(400)
N	E	NA		[NE]	[NE]	#	#		Oui	Non	Oui	Non	Non		
I?	D	RE		NE	NE	#	#		(Oui)	(Oui)	Non	Non	Non		(401)
I	R	LC		NE	NE	#	#		Oui	Non	Oui	Non	Non		
I	RR?	LC		NE	NE	#	#		Oui	Non	Oui	Non	Non		(402)
I	RR	VU	B2ab(ii, iv)	NE	NE	#	#		Oui	Oui	Oui	Non	Non		
N	D	NA		[NE]	[NE]	#	#		Non	Non	Non	Non	Non		(403)
I	E	CR	C1+2(a i)	NE	LC	#	#		Oui	Oui	Oui	Non	Non		
I	R	LC		NE	NE	#	#		Oui	Non	Oui	Non	Non		
I	AC	LC		NE	NE	#	#		Non	Non	Non	Non	Non		
NS(C)	PC	NA		[NE]	[NE]	j	?		Non	Non	Non	Non	Non		
C(NS)	RR	NA		[NE]	[NE]	j	RR?		Non	Non	Non	Non	Non		
Z	PC	NA		[NE]	[NE]	#	#		Non	Non	Non	Non	Non		
A	RR?	NA		[NE]	[NE]	#	#		Non	Non	Non	Non	Non		
??	#	#		[NE]	[NE]	#	#		#	#	Non	Non	#		
A	RR?	NA		[NE]	[NE]	#	#		Non	Non	Non	Non	Non		
A	E?	NA		[NE]	[NE]	#	#		Non	Non	Non	Non	Non		
A(C)	RR	NA		[NE]	[NE]	a	?		Non	Non	Non	Non	Non		
??	#	#		[NE]	[NE]	#	#		#	#	Non	Non	#		
??	#	#		[NE]	[NE]	#	#		#	#	Non	Non	#		
??	#	#		[NE]	[NE]	#	#		#	#	Non	Non	#		
A	D	NA		[NE]	[NE]	#	#		Non	Non	Non	Non	Non		(404)
I	AR	LC		NE	NE	#	#		Non	Non	Non	Non	Non		
I	AC	LC		NE	NE	#	#		Non	Non	Non	Non	Non		
I	AC	LC		NE	NE	#	#		Non	Non	Non	Non	Non		
I	E	DD		NE	NE	#	#		Oui	?	Non	Non	Non		(405)
I	RR	VU	B2ab (ii, iii, iv)	NE	NE	#	#		Oui	Oui	Non	Non	Non		
E?	#	#		[NE]	[NE]	#	#		#	#	Non	Non	#	x	
I(C)	CC	LC		NE	NE	p	?		Non	Non	Non	Non	Non		
SC	AR	NA		[NE]	[NE]	j	?		Non	Non	Non	Non	Non		
SC	AR	NA		[NE]	[NE]	j	?		Non	Non	Non	Non	Non		
I	E	CR	B2ab(iii)	NE	NE	#	#		Oui	Oui	Non	Non	Non		
I	E	VU	B2ab(iii, iv)	NE	NE	#	#		Oui	Oui	Oui	Non	Non		
I	E	CR	C2(a ii)	NE	NE	#	#		Oui	Oui	Non	Oui	Non		
I	C	LC		NE	NE	#	#		Non	Non	Non	Non	Non		
I	RR	NT	pr. D2	NE	NE	#	#		Oui	Non	Oui	Non	Non		
I	AC	LC		NE	NE	#	#		Non	Non	Non	Non	Non		
I	R	VU	A4(a, c)	NE	NE	#	#	R1	Oui	Oui	Oui	Oui	Non		(406)
C(N?S)	PC	NA		[NE]	[NE]	j	C		Non	Non	Non	Non	A		
N	RR	NA		[NE]	[NE]	#	#		Non	Non	Non	Non	Non		
A	E?	NA		[NE]	[NE]	#	#		Non	Non	Non	Non	Non		(407)
??	#	#		[NE]	[NE]	#	#		#	#	Non	Non	P		(408)
IZ(C)	C	LC		[NE]	[NE]	a	RR?		Non	Non	Non	Non	Non		
I(C)	AC	LC		NE	NE	a	R?		Non	Non	Non	Non	Non		
I	AC	LC		NE	NE	#	#		Non	Non	Non	Non	Non		
C	#	NA		[NE]	[NE]	a	R?		Non	Non	Non	Non	Non		
Z	R	NA		[NE]	[NE]	#	#		Non	Non	Non	Non	Non		
C(S)	RR?	NA		[NE]	[NE]	j	R?		Non	Non	Non	Non	Non		
I	RR	VU	D2	NE	NE	#	#	R1	Oui	Oui	Oui	Oui	Non		(409)
I	RR	VU	B2ab (ii+iii+iv)	NE	NE	#	#		Oui	Oui	Oui	Oui	Non		
N(SC)	E	NA		[NE]	[NE]	j	R?		Non	Non	Non	Non	Non		
I	AC	LC		LC	NE	#	#		Non	Non	Non	Oui	Non		
I	RR	VU	C2(a i)	NE	NE	#	#		Oui	Oui	Oui	Oui	Non		
I	AC	LC		LC	NE	#	#		Non	Non	Non	Oui	Non		
I	C	LC		LC	NE	#	#		Non	Non	Non	Oui	Non		
I	CC	LC		LC	NE	#	#		Non	Non	Non	Non	Non		
I	E	EN	B2ab(ii, iii)	NE	NE	#	#		Oui	Oui	Non	Oui	Non		
I	RR?	DD		NE	NE	#	#		Oui	?	Oui	Oui	Non		
C(S)	D	NA		[NE]	[NE]	j	?		Non	Non	Non	Non	Non		

1-Famille	2-Taxon	3-Nom français
POLYGONACEAE	*Persicaria wallichii* Greuter et Burdet	Renouée à nombreux épis
ASTERACEAE	*Petasites hybridus* (L.) P. Gaertn., B. Mey. et Scherb.	Pétasite officinal
ASTERACEAE	*Petasites pyrenaicus* (L.) G. López	Pétasite odorant
CARYOPHYLLACEAE	*Petrorhagia prolifera* (L.) P.W. Ball et Heywood	Œillet prolifère ; Tunique prolifère
CARYOPHYLLACEAE	*Petrorhagia saxifraga* (L.) Link	Œillet saxifrage ; Tunique saxifrage
APIACEAE	*Petroselinum crispum* (Mill.) Nyman ex A.W. Hill	Persil cultivé ; Persil
APIACEAE	*Petroselinum crispum* (Mill.) Nyman ex A.W. Hill var. *crispum*	Persil frisé
APIACEAE	*Petroselinum crispum* (Mill.) Nyman ex A.W. Hill var. *vulgare* (Noisette) Danert	Persil plat
APIACEAE	*Petroselinum segetum* (L.) Koch	Persil des moissons
APIACEAE	*Peucedanum carvifolia* Vill.	Peucédan à feuilles de carvi
APIACEAE	*Peucedanum cervaria* (L.) Lapeyr.	Peucédan des cerfs
APIACEAE	*Peucedanum gallicum* Latourr.	Peucédan de France
APIACEAE	*Peucedanum oreoselinum* (L.) Moench	Peucédan oréosélin ; Persil de montagne
APIACEAE	*Peucedanum ostruthium* (L.) Koch	Impératoire
APIACEAE	*Peucedanum palustre* (L.) Moench	Peucédan des marais
HYDROPHYLLACEAE	*Phacelia tanacetifolia* Benth.	Phacélie à feuilles de tanaisie
POACEAE	*Phalaris arundinacea* L.	Baldingère faux-roseau ; Alpiste faux-roseau
POACEAE	*Phalaris arundinacea* L. var. *picta* L.	Baldingère à feuilles panachées
POACEAE	*Phalaris canariensis* L.	Alpiste des Canaries
POACEAE	*Phalaris paradoxa* L.	Alpiste paradoxal
FABACEAE	*Phaseolus coccineus* L.	Haricot d'Espagne
FABACEAE	*Phaseolus vulgaris* L.	Haricot commun ; Haricot
FABACEAE	*Phaseolus vulgaris* L. var. *nanus* (L.) Aschers.	Haricot nain
FABACEAE	*Phaseolus vulgaris* L. var. *vulgaris*	Haricot à rame
HYDRANGEACEAE	*Philadelphus coronarius* L.	Seringa
POACEAE	*Phleum arenarium* L.	Fléole des sables
POACEAE	*Phleum nodosum* L.	Fléole noueuse
POACEAE	*Phleum paniculatum* Huds.	Fléole paniculée
POACEAE	*Phleum phleoides* (L.) Karst.	Fléole de Boehmer
POACEAE	*Phleum pratense* L.	Fléole des prés
POACEAE	*Phragmites australis* (Cav.) Steud.	Roseau commun ; Phragmite commun
SOLANACEAE	*Physalis alkekengi* L.	Coqueret ; Amour en cage
SOLANACEAE	*Physalis alkekengi* L. var. *alkekengi*	Coqueret (var.) ; Amour en cage
SOLANACEAE	*Physalis alkekengi* L. var. *franchetii* (Masters) Makino	Coqueret (var.) ; Amour en cage
ROSACEAE	*Physocarpus opulifolius* (L.) Maxim.	Physocarpe à feuilles d'obier
CAMPANULACEAE	*Phyteuma nigrum* F.W. Schmidt	Raiponce noire
CAMPANULACEAE	*Phyteuma orbiculare* L.	Raiponce orbiculaire (s.l.)
CAMPANULACEAE	*Phyteuma orbiculare* L. subsp. *tenerum* (R. Schulz) P. Fourn.	Raiponce grêle
CAMPANULACEAE	*Phyteuma spicatum* L.	Raiponce en épi
CAMPANULACEAE	*Phyteuma spicatum* L. var. *caeruleum* Godr.	Raiponce en épi (var.)
CAMPANULACEAE	*Phyteuma spicatum* L. var. *spicatum*	Raiponce en épi (var.)
PHYTOLACCACEAE	*Phytolacca americana* L.	Raisin d'Amérique
PHYTOLACCACEAE	*Phytolacca esculenta* Van Houtte	Phytolaque d'Orient
ASTERACEAE	*Picris echioides* L.	Picride fausse-vipérine
ASTERACEAE	*Picris hieracioides* L.	Picride fausse-épervière
APIACEAE	*Pimpinella major* (L.) Huds.	Grand boucage
APIACEAE	*Pimpinella major* (L.) Huds. var. *bipinnata* (G. Beck) Burnat	Grand boucage (var.)
APIACEAE	*Pimpinella major* (L.) Huds. var. *major*	Grand boucage (var.)
APIACEAE	*Pimpinella saxifraga* L.	Petit boucage
LENTIBULARIACEAE	*Pinguicula lusitanica* L.	Grassette du Portugal
LENTIBULARIACEAE	*Pinguicula vulgaris* L.	Grassette commune
ARACEAE	*Pistia stratiotes* L.	Laitue d'eau
FABACEAE	*Pisum sativum* L.	Pois cultivé
FABACEAE	*Pisum sativum* L. var. *arvense* (L.) Poiret	Pois des champs ; Pois gris ; Pois de pigeon
FABACEAE	*Pisum sativum* L. var. *sativum*	Pois cultivé
PLANTAGINACEAE	*Plantago arenaria* Waldst. et Kit.	Plantain des sables
PLANTAGINACEAE	*Plantago coronopus* L.	Plantain corne de cerf
PLANTAGINACEAE	*Plantago lagopus* L.	Plantain pied-de-lièvre
PLANTAGINACEAE	*Plantago lanceolata* L.	Plantain lancéolé
PLANTAGINACEAE	*Plantago major* L.	Plantain à larges feuilles (s.l.)
PLANTAGINACEAE	*Plantago major* L. subsp. *intermedia* (Gilib.) Lange	Plantain intermédiaire
PLANTAGINACEAE	*Plantago major* L. subsp. *major*	Plantain à larges feuilles
PLANTAGINACEAE	*Plantago maritima* L.	Plantain maritime
PLANTAGINACEAE	*Plantago media* L.	Plantain moyen
PLANTAGINACEAE	*Plantago ×mixta* Domin [*Plantago major* L. × *Plantago media* L.]	Plantain mélangé
ORCHIDACEAE	*Platanthera bifolia* (L.) L.C.M. Rich.	Platanthère à deux feuilles (s.l.)
ORCHIDACEAE	*Platanthera chlorantha* (Cust.) Reichenb.	Platanthère des montagnes
ORCHIDACEAE	*Platanthera ×hybrida* Brügger [*Platanthera chlorantha* (Cust.) Reichenb. × *Platanthera bifolia* (L.) L.C.M. Rich.]	Platanthère hybride
PLATANACEAE	*Platanus ×hispanica* Mill. ex Muenchh.	Platane à feuilles d'érable
PLATANACEAE	*Platanus occidentalis* L.	Platane d'Occident
FUMARIACEAE	*Platycapnos spicata* (L.) Bernh.	Platycapnos en épi
POACEAE	*Poa annua* L.	Pâturin annuel
POACEAE	*Poa bulbosa* L.	Pâturin bulbeux
POACEAE	*Poa bulbosa* L. var. *bulbosa*	Pâturin bulbeux (var.)
POACEAE	*Poa bulbosa* L. var. *vivipara* Koeler	Pâturin bulbeux (var.)
POACEAE	*Poa chaixii* Vill.	Pâturin de Chaix
POACEAE	*Poa compressa* L.	Pâturin comprimé

4-Statut	5-Rareté	6-M_Pic	7-Arg.UICN	8-M_Eur	9-M_Fr	10-Us_Cult	11-F_Cult	12-Legis_Pic	13-Pat	14-List_R	15-ZNIEFF	16- ZH	17-EEE	18-Crit	19-Note
C(NS)	E?	NA		[NE]	[NE]	j	?		Non	Non	Non	Non	P		(410)
I(N)	R	LC		NE	NE	#	#		Oui	Non	Oui	Oui	Non		
C(NS)	RR	NA		[NE]	[NE]	j	R?		Non	Non	Non	Oui	Non		
I	R	NT	pr. A2ac+3c	NE	NE	#	#		Oui	Non	Oui	Non	Non		
A	D	NA		[NE]	[NE]	#	#		Non	Non	Non	Non	Non		(411)
C(S)	RR	NA		[NE]	[NE]	a	C		Non	Non	Non	Non	Non		
C(S)	RR	NA		[NE]	[NE]	a	CC		Non	Non	Non	Non	Non		
C(S)	RR	NA		[NE]	[NE]	a	AC?		Non	Non	Non	Non	Non		
I	RR	VU	B2ab(ii, iii)	NE	NE	#	#		Oui	Oui	Non	Non	Non		
I	RR	NT	pr. D2	NE	NE	#	#		Oui	Non	Oui	Non	Non		
I	E	CR	B2ab(iii)	NE	NE	#	#		Oui	Oui	Non	Non	Non		
I	D	RE		NE	NE	#	#		(Oui)	(Oui)	Non	(Oui)	Non		(412)
I	D	RE		NE	NE	#	#		(Oui)	(Oui)	(Oui)	Non	Non		(413)
S	D	NA		[NE]	[NE]	#	#		Non	Non	Non	Non	Non		
I	R	NT	pr. A3c	NE	NE	#	#	R1	Oui	Non	Oui	Oui	Non		
C(SA)	AR	NA		[NE]	[NE]	f	PC?		Non	Non	Non	Non	Non		
I(SC)	C	LC		LC	NE	pj	AR?		Non	Non	Non	Oui	Non		
C(S)	RR	NA		[NE*]	[NE]	j	AR?		Non	Non	Non	Oui	Non		
C(A)	RR	NA		[NE]	[NE]	pj	AR?		Non	Non	Non	Non	Non		
A	D	NA		[NE]	[NE]	#	#		Non	Non	Non	Non	Non		(414)
C	#	NA		[NE]	[NE]	a	?		Non	Non	Non	Non	Non		
C	#	NA		[NE]	[NE]	a	CC		Non	Non	Non	Non	Non		
C	#	NA		[NE]	[NE]	a	CC		Non	Non	Non	Non	Non		
C	#	NA		[NE]	[NE]	a	AC		Non	Non	Non	Non	Non		
C	#	NA		[NE]	[NE]	pj	C		Non	Non	Non	Non	Non		
I	RR	NT	pr. D2	NE	NE	#	#		Oui	Non	Oui	Non	Non		
I	C	LC		NE	NE	#	#		Non	Non	Non	Non	Non	x	(415)
I	D	RE		NE	NE	#	#		(Oui)	(Oui)	Non	Non	Non		(416)
I	R	NT	pr. A3c	NE	NE	#	#		Oui	Non	Oui	Non	Non		
I(NC)	C	LC		LC	NE	a	AC?		Non	Non	Non	Non	Non	x	(417)
I(C)	C	LC		LC	NE	pjd	AR?		Non	Non	Non	Oui	Non		
IC(S)	D	RE		NE	NE	j	AR?		(Oui)	(Oui)	Non	Non	Non		
I	D	RE		NE	NE	#	#		(Oui)	(Oui)	Non	Non	Non		
C(S)	E	NA		[NE]	[NE]	j	AR?		Non	Non	Non	Non	Non		
C(NS)	?	NA		[NE]	[NE]	j	AC?		Non	Non	Non	Non	Non		
I	RR	VU	B2ab(ii)	NE	NE	#	#	R1	Oui	Oui	Oui	Non	Non		
I	D	RE*		NE	NE	#	#		(Oui)	(Oui)	Non	Non	Non		(418)
I	D	RE		NE	NE	#	#		(Oui)	(Oui)	(Oui)	Non	Non	x	
I	R	LC		NE	NE	#	#		Oui	Non	Oui	Non	Non		
I	R	LC		NE	NE	#	#		Oui	Non	Oui	Non	Non	x	
??	#	#		[NE]	[NE]	#	#		#	#	Non	Non	#	x	
CA(S)	RR	NA		[NE]	[NE]	j	?		Non	Non	Non	Non	A		
S	E?	NA		[NE]	[NE]	#	#		Non	Non	Non	Non	Non		(419)
I	PC	LC		NE	NE	#	#		Non	Non	Non	Non	Non		
I	C	LC		NE	NE	#	#		Non	Non	Non	Non	Non		
I	PC	LC		NE	NE	#	#		Non	Non	Non	Non	Non		
I	E?	DD		NE	NE	#	#		Oui	?	Non	Non	Non		(420)
I	PC	LC		NE	NE	#	#		Non	Non	Non	Non	Non		
I	C	LC		NE	NE	#	#		Non	Non	Non	Non	Non		
I	D	RE		NE	NE	#	#		(Oui)	(Oui)	Non	(Oui)	Non		(421)
I	E	CR	C2(a ii)	LC	NE	#	#	R1	Oui	Oui	Oui	Oui	Non		
C(S)	E	NA		[NE]	[NE]	pj	?		Non	Non	Non	Non	Non		
C(S)	R	NA		[LC]	[NE]	a	C		Non	Non	Non	Non	Non		
S(C)	?	NA		[NE]	[NE]	a	?		Non	Non	Non	Non	Non		
C(S)	?	NA		[NE]	[NE]	a	C		Non	Non	Non	Non	Non		
IN(A)	RR	VU	D2	NE	NE	#	#		Oui	Oui	Non	Non	Non		(422)
I(N?AS)	AR	LC		NE	NE	#	#		Oui	Non	Oui	Non	Non		(423)
A	D	NA		[NE]	[NE]	#	#		Non	Non	Non	Non	Non		(424)
I	CC	LC		NE	NE	#	#		Non	Non	Non	Non	Non		
I	CC	LC		NE	NE	#	#		Non	Non	Non	Non	Non		
I	R?	DD		NE	NE	#	#		Oui	?	Oui	Oui	Non		
I	CC	LC		NE	NE	#	#		Non	Non	Non	Non	Non		
I	RR	VU	D2	NE	NE	#	#		Oui	Oui	Oui	Oui	Non		(425)
I	AC	LC		NE	NE	#	#		Non	Non	Non	Non	Non		
??	#	#		[NE]	[NE]	#	#		#	#	Non	Non	#		
I	AR	LC		LC	LC	#	#	A2<>6;C(1)	Non	Non	Non	Non	Non		
I	AC	LC		LC	LC	#	#	A2<>6;C(1)	Non	Non	Non	Non	Non		
I	RR?	NA		NE	NE	#	#	A2<>6	Oui	Non	Non	Non	Non		
C	#	NA		[NE]	[NE]	pj	C		Non	Non	Non	Non	Non		
E?	#	#		[NE]	[NE]	#	#		#	#	Non	Non	#		
A	D	NA		[NE]	[NE]	#	#		Non	Non	Non	Non	Non		(426)
I	CC	LC		NE	NE	#	#		Non	Non	Non	Non	Non		
I	R	LC		NE	NE	#	#		Oui	Non	Oui	Non	Non		
I	R	NT	pr. A2c	NE	NE	#	#		Oui	Non	Oui	Non	Non	x	
I	R	LC		NE	NE	#	#		Oui	Non	Oui	Non	Non	x	
I(N?)	E	EN	B2ab(ii)	NE	NE	#	#		Oui	Oui	Oui	Non	Non		
I	AC	LC		NE	NE	#	#		Non	Non	Non	Non	Non		

1-Famille	2-Taxon	3-Nom français
POACEAE	*Poa infirma* Kunth	Pâturin grêle
POACEAE	*Poa nemoralis* L.	Pâturin des bois
POACEAE	*Poa palustris* L.	Pâturin des marais
POACEAE	*Poa pratensis* L.	Pâturin des prés (s.l.)
POACEAE	*Poa pratensis* L. subsp. *angustifolia* (L.) Gaudin	Pâturin à feuilles étroites
POACEAE	*Poa pratensis* L. subsp. *latifolia* (Weihe) Schübl. et Martens	Pâturin à larges feuilles
POACEAE	*Poa pratensis* L. subsp. *pratensis*	Pâturin des prés
POACEAE	*Poa ×sanionis* Aschers. et Graebn. [*Poa pratensis* L. subsp. *pratensis* × *Poa trivialis* L.]	Pâturin de Sanio
POACEAE	*Poa trivialis* L.	Pâturin commun (s.l.)
POACEAE	*Poa trivialis* L. subsp. *trivialis*	Pâturin commun
ASTERACEAE	*Podospermum laciniatum* (L.) DC.	Podosperme laciné ; Scorsonère à feuilles laciniées
POLEMONIACEAE	*Polemonium caeruleum* L.	Polémoine bleue
CARYOPHYLLACEAE	*Polycarpon tetraphyllum* (L.) L.	Polycarpe à quatre feuilles
CHENOPODIACEAE	*Polycnemum arvense* L.	Polycnème des champs
CHENOPODIACEAE	*Polycnemum majus* A. Braun	Polycnème élevé ; Grand polycnème
POLYGALACEAE	*Polygala amarella* Crantz	Polygala amer
POLYGALACEAE	*Polygala calcarea* F.W. Schultz	Polygala du calcaire
POLYGALACEAE	*Polygala comosa* Schkuhr	Polygala chevelu
POLYGALACEAE	*Polygala serpyllifolia* Hose	Polygala à feuilles de serpolet
POLYGALACEAE	*Polygala vulgaris* L.	Polygala commun (s.l.)
POLYGALACEAE	*Polygala vulgaris* L. subsp. *collina* (Reichenb.) Borbás	Polygala des collines
POLYGALACEAE	*Polygala vulgaris* L. subsp. *oxyptera* (Reichenb.) Schübl. et Martens	Polygala des dunes
POLYGALACEAE	*Polygala vulgaris* L. subsp. *vulgaris*	Polygala commun
LILIACEAE	*Polygonatum ×hybridum* Brügger [*Polygonatum multiflorum* (L.) All. × *Polygonatum odoratum* (Mill.) Druce]	Sceau-de-Salomon hybride
LILIACEAE	*Polygonatum multiflorum* (L.) All.	Sceau-de-Salomon multiflore [Muguet de serpent] ; Muguet de serpent
LILIACEAE	*Polygonatum odoratum* (Mill.) Druce	Sceau-de-Salomon odorant
LILIACEAE	*Polygonatum verticillatum* (L.) All.	Sceau-de-Salomon verticillé
POLYGONACEAE	*×Polygonorumex guinetii* Weill [*Persicaria hydropiper* (L.) Spach × *Rumex obtusifolius* L.]	Patience de Guinet
POLYGONACEAE	*Polygonum aviculare* L.	Renouée des oiseaux (s.l.) ; Traînasse
POLYGONACEAE	*Polygonum aviculare* L. subsp. *aviculare*	Renouée des oiseaux ; Traînasse
POLYGONACEAE	*Polygonum aviculare* L. subsp. *depressum* (Meissner) Arcang.	Renouée des graviers ; Renouée des oiseaux ; Traînasse
POLYGONACEAE	*Polygonum aviculare* L. subsp. *rurivagum* (Jord. ex Boreau) Berher	Renouée des guérets ; Renouée des oiseaux ; Traînasse
POLYGONACEAE	*Polygonum oxyspermum* C.A. Mey. et Bunge ex Ledeb.	Renouée oxysperme (s.l.)
POLYGONACEAE	*Polygonum oxyspermum* C.A. Mey. et Bunge ex Ledeb. subsp. *raii* (Bab.) D.A. Webb et Chater	Renouée de Ray
POACEAE	*Polypogon monspeliensis* (L.) Desf.	Polypogon de Montpellier
PONTEDERIACEAE	*Pontederia cordata* L.	Pontédérie à feuilles en cœur
SALICACEAE	*Populus alba* L.	Peuplier blanc ; Ypréau
SALICACEAE	*Populus balsamifera* L.	Peuplier baumier
SALICACEAE	*Populus ×canadensis* Moench	Peuplier du Canada
SALICACEAE	*Populus ×canadensis* Moench var. *canadensis*	Peuplier du Canada (var.)
SALICACEAE	*Populus ×canadensis* Moench var. *canadensis* f. *canadensis*	Peuplier du Canada (f.)
SALICACEAE	*Populus ×canadensis* Moench var. *canadensis* f. *eugenei* (Simon-Louis ex K. Koch) Schelle	Peuplier du Canada (f.)
SALICACEAE	*Populus ×canadensis* Moench var. *gelrica* (Houtzagers) Geerinck	Peuplier du Canada (var.)
SALICACEAE	*Populus ×canadensis* Moench var. *marilandica* (Bosc ex Poiret) Rehd.	Peuplier du Canada (var.)
SALICACEAE	*Populus ×canadensis* Moench var. *marilandica* (Bosc ex Poiret) Rehd. f. *marilandica* (Bosc ex Poiret) Geerinck	Peuplier du Canada (f.)
SALICACEAE	*Populus ×canadensis* Moench var. *marilandica* (Bosc ex Poiret) Rehd. f. *robusta* (Simon-Louis) Schelle	Peuplier du Canada (f.)
SALICACEAE	*Populus ×canescens* (Ait.) Smith [Populus alba L. × Populus tremula L.]	Peuplier grisard
SALICACEAE	*Populus ×generosa* A. Henry [*Populus deltoides* Marshall × *Populus trichocarpa* Torr. et A. Gray ex Hook.]	Peuplier généreux
SALICACEAE	*Populus nigra* L.	Peuplier noir
SALICACEAE	*Populus nigra* L. var. *italica* Muenchh.	Peuplier d'Italie
SALICACEAE	*Populus nigra* L. var. *nigra*	Peuplier noir (var.)
SALICACEAE	*Populus tremula* L.	Peuplier tremble ; Tremble
SALICACEAE	*Populus trichocarpa* Torr. et A. Gray ex Hook.	Peuplier à fruits capillaires
PORTULACACEAE	*Portulaca oleracea* L.	Pourpier potager
PORTULACACEAE	*Portulaca oleracea* L. subsp. *granulatostellulata* (Poelln.) Danin et H.G. Baker	Pourpier granuleux
PORTULACACEAE	*Portulaca oleracea* L. subsp. *nitida* Danin et H.G. Baker	Pourpier luisant
PORTULACACEAE	*Portulaca oleracea* L. subsp. *oleracea*	Pourpier potager
PORTULACACEAE	*Portulaca oleracea* L. subsp. *oleracea* var. *oleracea*	Pourpier potager (var.)
PORTULACACEAE	*Portulaca oleracea* L. subsp. *oleracea* var. *sativa* (Haw.) DC.	Pourpier potager (var.)
PORTULACACEAE	*Portulaca oleracea* L. subsp. *papillatostellulata* Danin et H.G. Baker	Pourpier papilleux
PORTULACACEAE	*Portulaca oleracea* L. subsp. *stellata* Danin et H.G. Baker	Pourpier étoilé
POTAMOGETONACEAE	*Potamogeton acutifolius* Link	Potamot à feuilles aiguës
POTAMOGETONACEAE	*Potamogeton alpinus* Balb.	Potamot des Alpes
POTAMOGETONACEAE	*Potamogeton berchtoldii* Fieb.	Potamot de Berchtold
POTAMOGETONACEAE	*Potamogeton coloratus* Hornem.	Potamot coloré
POTAMOGETONACEAE	*Potamogeton compressus* L.	Potamot comprimé
POTAMOGETONACEAE	*Potamogeton crispus* L.	Potamot crépu

4-Statut	5-Rareté	6-M_Pic	7-Arg.UICN	8-M_Eur	9-M_Fr	10-Us_Cult	11-F_Cult	12-Legis_Pic	13-Pat	14-List_R	15-ZNIEFF	16- ZH	17-EEE	18-Crit	19-Note
??	#	#		[NE]	[NE]	#	#		#	#	Non	Non	#		
I	C	LC		NE	NE	#	#		Non	Non	Non	Non	Non		
I	E	EN	B2ab(ii, iv)	NE	NE	#	#	R1	Oui	Oui	Oui	Oui	Non		
I(NC)	C	LC		LC	NE	p	?		pp	Non	Non	Non	Non		
I	C	LC		NE*	NE	#	#		Non	Non	Non	Non	Non		
I	R	LC		NE*	NE	#	#		Oui	Non	Oui	Non	Non		
I(NC)	C	LC		NE*	NE	p	?		Non	Non	Non	Non	Non		
??	#	#		[NE]	DD	#	#		#	#	Non	Non	#		
I(NC)	CC	LC		NE	NE	p	?		Non	Non	Non	Non	Non		
I(NC)	CC	LC		NE	NE	p	?		Non	Non	Non	Non	Non		
I	D	RE		NE	NE	#	#		(Oui)	(Oui)	Non	Non	Non		(427)
C(S)	E?	NA		[NE]	[NE]	j	AR?	[N2]	Non	Non	Non	Non	Non		
A	D	NA		[NE]	[NE]	#	#		Non	Non	Non	Non	Non		
I	D	RE		NE	EN	#	#		(Oui)	(Oui)	Non	Non	Non		(428)
I	E	CR	D	NE	NE	#	#		Oui	Oui	Non	Non	Non		
I	R	NT	pr. A3c	NE	NE	#	#		Oui	Non	Oui	Non	Non		
I	AR	NT	pr. A2bc	NE	NE	#	#		Oui	Non	Oui	Non	Non		
I	R	NT	pr. D2	NE	NE	#	#	R1	Oui	Non	Oui	Non	Non		
I	RR	VU	B2ab (ii, iii, iv)	NE	NE	#	#		Oui	Oui	Oui	Non	Non		
I	PC	LC		NE	NE	#	#		Non	Non	Non	Non	Non		
I	E?	DD		NE	NE	#	#		Oui	?	Oui	Non	Non	x	(429)
??	#	#		[NE]	[NE]	#	#		#	#	Non	Non	#		(430)
I	PC	LC		NE	NE	#	#		Non	Non	Non	Non	Non		
I	E	NA		NE	NE	#	#		Oui	Non	Non	Non	Non		
I	C	LC		NE	NE	#	#		Non	Non	Non	Non	Non		
I	R	NT	pr. D2	NE	NE	#	#		Oui	Non	Oui	Non	Non		
I	E	EN	C2(a i)	NE	NE	#	#		Oui	Oui	Oui	Non	Non		
I	D?	NA		NE	NE	#	#		(Oui)	Non	Non	Non	Non		
I	CC	LC		NE	NE	#	#		Non	Non	Non	Non	Non		
I	CC	LC		NE	NE	#	#		Non	Non	Non	Non	Non	x	
I	CC?	DD		NE	NE	#	#		?	?	Non	Non	Non	x	
A?	?	NA		[NE]	[NE]	#	#		Non	Non	Non	Non	Non	x	
I	E	CR	D	NE	NT pp	#	#	N1p	Oui	Oui	Oui	Non	Non		
I	E	CR	D	NE	NT	#	#	N1	Oui	Oui	Oui	Non	Non		
A	E	NA		[NE]	[NE]	#	#		Non	Non	Non	Oui	Non		
C(S?)	E?	NA		[NE]	[NE]	p	R?		Non	Non	Non	Oui	Non		
C(NS)	AR	NA		[NE]	[NE]	spj	?		Non	Non	Non	Oui	Non		
C(NS)	?	NA		[NE]	[NE]	f	?		Non	Non	Non	Non	Non		
C(S)	PC	NA		[NE]	[NE]	spj	C		Non	Non	Non	Non	Non		
??	#	#		[NE]	[NE]	#	#		#	#	Non	Non	#		
??	#	#		[NE]	[NE]	#	#		#	#	Non	Non	#		
??	#	#		[NE]	[NE]	#	#		#	#	Non	Non	#		
??	#	#		[NE]	[NE]	#	#		#	#	Non	Non	#		
??	#	#		[NE]	[NE]	#	#		#	#	Non	Non	#		
??	#	#		[NE]	[NE]	#	#		#	#	Non	Non	#		
??	#	#		[NE]	[NE]	#	#		#	#	Non	Non	#		
C(NS)	AC	NA		[NE]	[NE]	pj	?		Non	Non	Non	Non	Non		
C	#	NA		[NE]	[NE]	spj	?		Non	Non	Non	Non	Non		
C(I?N)	RR?	DD		[NE]	[NE]	pj	CC		?	?	Non	Oui	Non		
C	#	NA		[NE]	[NE]	pj	CC		Non	Non	Non	[Oui]	Non		
C(I?N)	RR?	DD		[NE]	[NE]	pj	CC		?	?	Non	Oui	Non	x	(431)
I	C	LC		NE	NE	#	#		Non	Non	Non	Non	Non		
C	#	NA		[NE]	[NE]	s	PC?		Non	Non	Non	Non	Non		
Z(SC)	AC	NA		[NE]	[NE]	a	RR?		Non	Non	Non	Non	Non		
??	#	#		[NE]	[NE]	#	#		#	#	Non	Non	#	x	
??	#	#		[NE]	[NE]	#	#		#	#	Non	Non	#	x	
N?C(S)	AC	NA		[NE]	[NE]	a	D?		Non	Non	Non	Non	Non	x	
N?	AC	NA		[NE]	[NE]	#	#		Non	Non	Non	Non	Non	x	
C	#	NA		[NE]	[NE]	a	D?		Non	Non	Non	Non	Non	x	
??	#	#		[NE]	[NE]	#	#		#	#	Non	Non	#	x	
??	#	#		[NE]	[NE]	#	#		#	#	Non	Non	#	x	
I	E	CR	B2ab(iii)	NT	NE	#	#		Oui	Oui	Oui	Non	Non		
I	D	RE		LC	NE	#	#	R1	(Oui)	(Oui)	(Oui)	Non	Non		
I	R	LC		LC	NE	#	#		Oui	Non	Oui	Non	Non		
I	AR	NT	pr. A3c	LC	NE	#	#	R1	Oui	Non	Oui	Non	Non		
I	D	RE		DD	VU	#	#		(Oui)	(Oui)	Non	Non	Non		(432)
I	AR	LC		LC	NE	#	#		Non	Non	Non	Non	Non		

1-Famille	2-Taxon	3-Nom français
POTAMOGETONACEAE	*Potamogeton friesii* Rupr.	Potamot de Fries
POTAMOGETONACEAE	*Potamogeton gramineus* L.	Potamot graminée
POTAMOGETONACEAE	*Potamogeton lucens* L.	Potamot luisant
POTAMOGETONACEAE	*Potamogeton natans* L.	Potamot nageant
POTAMOGETONACEAE	*Potamogeton nodosus* Poiret	Potamot flottant
POTAMOGETONACEAE	*Potamogeton obtusifolius* Mert. et Koch	Potamot à feuilles obtuses
POTAMOGETONACEAE	*Potamogeton pectinatus* L.	Potamot pectiné
POTAMOGETONACEAE	*Potamogeton perfoliatus* L.	Potamot perfolié
POTAMOGETONACEAE	*Potamogeton polygonifolius* Pourr.	Potamot à feuilles de renouée
POTAMOGETONACEAE	*Potamogeton pusillus* L.	Potamot fluet
POTAMOGETONACEAE	*Potamogeton trichoides* Cham. et Schlecht.	Potamot capillaire
ROSACEAE	*Potentilla anglica* Laichard.	Potentille d'Angleterre
ROSACEAE	*Potentilla anserina* L.	Potentille des oies ; Ansérine ; Argentine
ROSACEAE	*Potentilla argentea* L.	Potentille argentée
ROSACEAE	*Potentilla erecta* (L.) Räuschel	Potentille tormentille ; Tormentille
ROSACEAE	*Potentilla fruticosa* L.	Potentille frutescente
ROSACEAE	*Potentilla intermedia* L.	Potentille intermédiaire
ROSACEAE	*Potentilla ×mixta* Nolte ex Reichenb. [*Potentilla anglica* Laichard. × *Potentilla reptans* L.]	Potentille mixte
ROSACEAE	*Potentilla montana* Brot.	Potentille des montagnes
ROSACEAE	*Potentilla neumanniana* Reichenb.	Potentille printanière
ROSACEAE	*Potentilla norvegica* L.	Potentille de Norvège (s.l.)
ROSACEAE	*Potentilla norvegica* L. subsp. *monspeliensis* (L.) Aschers. et Graebn.	Potentille hérissée
ROSACEAE	*Potentilla norvegica* L. subsp. *norvegica*	Potentille de Norvège
ROSACEAE	*Potentilla recta* L.	Potentille droite
ROSACEAE	*Potentilla reptans* L.	Potentille rampante ; Quintefeuille
ROSACEAE	*Potentilla sterilis* (L.) Garcke	Potentille faux-fraisier ; Faux-fraisier
ROSACEAE	*Potentilla supina* L.	Potentille couchée
PRIMULACEAE	*Primula ×digenea* A. Kerner [*Primula vulgaris* Huds. × *Primula elatior* (L.) Hill.]	Primevère hybride
PRIMULACEAE	*Primula elatior* (L.) Hill	Primevère élevée
PRIMULACEAE	*Primula ×media* Peterm. [*Primula elatior* (L.) Hill. × *Primula veris* L.]	Primevère intermédiaire
PRIMULACEAE	*Primula ×polyantha* Mill. [*Primula vulgaris* Huds. × *Primula veris* L.]	Primevère à fleurs nombreuses
PRIMULACEAE	*Primula veris* L.	Primevère officinale (s.l.) ; Coucou
PRIMULACEAE	*Primula veris* L. subsp. *veris*	Primevère officinale ; Coucou
PRIMULACEAE	*Primula vulgaris* Huds.	Primevère acaule ; Primevère commune
PRIMULACEAE	*Primula vulgaris* Huds. subsp. *rubra* (Sm.) Arcang.	Primevère rouge
PRIMULACEAE	*Primula vulgaris* Huds. subsp. *vulgaris*	Primevère acaule
LAMIACEAE	*Prunella grandiflora* (L.) Scholler	Brunelle à grandes fleurs
LAMIACEAE	*Prunella ×intermedia* Link [*Prunella laciniata* (L.) L. × *Prunella vulgaris* L.]	Brunelle intermédiaire
LAMIACEAE	*Prunella laciniata* (L.) L.	Brunelle laciniée
LAMIACEAE	*Prunella vulgaris* L.	Brunelle commune
AMYGDALACEAE	*Prunus armeniaca* L.	Abricotier
AMYGDALACEAE	*Prunus avium* (L.) L.	Merisier (s.l.)
AMYGDALACEAE	*Prunus avium* (L.) L. subsp. *avium*	Merisier sauvage
AMYGDALACEAE	*Prunus avium* (L.) L. subsp. *juliana* (L.) Janchen	Cerisier cultivé
AMYGDALACEAE	*Prunus cerasifera* Ehrh.	Prunier myrobolan
AMYGDALACEAE	*Prunus cerasus* L.	Griottier
AMYGDALACEAE	*Prunus domestica* L.	Prunier (s.l.)
AMYGDALACEAE	*Prunus domestica* L. subsp. *domestica*	Prunier
AMYGDALACEAE	*Prunus domestica* L. subsp. *insititia* (L.) Bonnier et Layens	Pruneautier ; Prunéolier
AMYGDALACEAE	*Prunus domestica* L. subsp. *italica* (Borkh.) Gams	Reine-claude ; Prune-monsieur
AMYGDALACEAE	*Prunus domestica* L. subsp. *syriaca* (Borkh.) Janchen ex Mansf.	Prunier de Syrie
AMYGDALACEAE	*Prunus dulcis* (Mill.) D.A. Webb	Amandier
AMYGDALACEAE	*Prunus ×fruticans* Weihe [*Prunus domestica* L. subsp. *insititia* (L.) Bonnier et Layens × *Prunus spinosa* L.]	Prunellier à gros fruits
AMYGDALACEAE	*Prunus laurocerasus* L.	Laurier-cerise
AMYGDALACEAE	*Prunus laurocerasus* L. var. *caucasica* (Kirchner) Jaeger	Laurier-cerise (var.)
AMYGDALACEAE	*Prunus laurocerasus* L. var. *schipkaensis* Späth ex H. Späth	Laurier-cerise (var.)
AMYGDALACEAE	*Prunus mahaleb* L.	Bois de Sainte-Lucie
AMYGDALACEAE	*Prunus padus* L.	Cerisier à grappes ; Putiet
AMYGDALACEAE	*Prunus persica* (L.) Batsch	Pêcher
AMYGDALACEAE	*Prunus serotina* Ehrh.	Cerisier tardif
AMYGDALACEAE	*Prunus spinosa* L.	Prunellier
POACEAE	*Pseudarrhenatherum longifolium* (Thore) Rouy	Fausse-arrhénathère à longues feuilles
FUMARIACEAE	*Pseudofumaria alba* (Mill.) Lidén	Corydale blanchâtre
FUMARIACEAE	*Pseudofumaria lutea* (L.) Borkh.	Corydale jaune
ORCHIDACEAE	*Pseudorchis albida* (L.) Á. et D. Löve	Pseudorchis blanchâtre ; Orchis blanchâtre
JUGLANDACEAE	*Pterocarya fraxinifolia* (Lam.) Spach	Noyer du Caucase
POACEAE	*Puccinellia distans* (L.) Parl.	Atropis distant ; Glycérie à épillets espacés
POACEAE	*Puccinellia fasciculata* (Torr.) E.P. Bicknell	Atropis fasciculé
POACEAE	*Puccinellia maritima* (Huds.) Parl.	Atropis maritime ; Glycérie maritime
POACEAE	*Puccinellia rupestris* (With.) Fernald et Weath.	Atropis couché
ASTERACEAE	*Pulicaria dysenterica* (L.) Bernh.	Pulicaire dysentérique
ASTERACEAE	*Pulicaria vulgaris* Gaertn.	Pulicaire annuelle
BORAGINACEAE	*Pulmonaria angustifolia* L.	Pulmonaire à feuilles étroites
BORAGINACEAE	*Pulmonaria longifolia* (Bast.) Boreau	Pulmonaire à longues feuilles
BORAGINACEAE	*Pulmonaria montana* Lej.	Pulmonaire des montagnes
BORAGINACEAE	*Pulmonaria obscura* Dum.	Pulmonaire officinale sans tâches

4-Statut	5-Rareté	6-M_Pic	7-Arg.UICN	8-M_Eur	9-M_Fr	10-Us_Cult	11-F_Cult	12-Legis_Pic	13-Pat	14-List_R	15-ZNIEFF	16- ZH	17-EEE	18-Crit	19-Note
I	E	CR	D	LC	NE	#	#		Oui	Oui	Non	Non	Non		
I	E	VU	D2	LC	NE	#	#	R1	Oui	Oui	Oui	Non	Non		(433)
I	R	NT	pr. D2	LC	NE	#	#		Oui	Non	Oui	Non	Non		
I	AR	LC		LC	NE	#	#		Oui	Non	Oui	Non	Non		
I	R	NT	pr. D2	LC	NE	#	#		Oui	Non	Non	Non	Non		
I	E	EN	B2ab(ii, iv)	LC	NE	#	#		Oui	Oui	Oui	Non	Non		
I	PC	LC		NE	NE	#	#		Non	Non	Non	Non	Non		
I	RR	VU	D2	LC	NE	#	#		Oui	Oui	Oui	Non	Non		(434)
I	RR	VU	B2ab(iii)	LC	NE	#	#	R1	Oui	Oui	Oui	Non	Non		
I	RR	VU	D2	LC	NE	#	#		Oui	Oui	Oui	Non	Non		(435)
I	RR	VU	D2	LC	NE	#	#		Oui	Oui	Oui	Non	Non		(436)
I	D?	CR*		NE	NE	#	#		Oui	Oui	(Oui)	Non	Non		
I	CC	LC		NE	NE	#	#		Non	Non	Non	Oui	Non		
I	R	NT	pr. A3c	NE	NE	#	#		Oui	Non	Oui	Non	Non		
I	PC	LC		NE	NE	#	#		Non	Non	Non	Non	Non		
C	#	NA		[NE]	[VU]	pj	AC	[N1]	Non	Non	Non	[Oui]	Non		
A	E	NA		[NE]	[NE]	#	#		Non	Non	Non	Non	Non		(437)
I	D?	NA		NE	NE	#	#		(Oui)	Non	Non	Non	Non		(438)
I	D	RE		NE	NE	#	#		(Oui)	(Oui)	(Oui)	Non	Non		(439)
I	PC	LC		NE	NE	#	#		Non	Non	Non	Non	Non		
A	E	NA		[NE]	[NE]	#	#		Non	Non	Non	Non	Non		
??	#	#		[NE]	[NE]	#	#		#	#	Non	Non	#	x	(440)
??	#	#		[NE]	[NE]	#	#		#	#	Non	Non	#	x	(441)
NA	R	NA		[NE]	[NE]	#	#		Non	Non	Non	Non	Non		
I	CC	LC		NE	NE	#	#		Non	Non	Non	Non	Non		
I	C	LC		NE	NE	#	#		Non	Non	Non	Non	Non		
I	D	RE		NE	NE	#	#		(Oui)	(Oui)	Non	(Oui)	Non		(442)
I	RR?	NA		NE	NE	#	#		Oui	Non	Non	Non	Non		
I	AC	LC		NE	NE	#	#		Non	Non	Non	Non	Non		
I	RR?	NA		NE	NE	#	#		Oui	Non	Non	Non	Non		
I	?	NA		NE	NE	#	#		Non	Non	Non	Non	Non		
I	C	LC		NE	NE	#	#		Non	Non	Non	Non	Non		
I	C	LC		NE	NE	#	#		Non	Non	Non	Non	Non		
I(NSC)	R	NT	pr. D2	NE	NE	j	C?		Oui	Non	Oui	Non	Non		
C	R?	NA		[NE]	[NE]	j	?		Non	Non	Non	Non	Non		
I	R	NT	pr. D2	NE	NE	j	C?		Oui	Non	Oui	Non	Non		
I	R	NT	pr. A2ac	NE	NE	#	#		Oui	Non	Oui	Non	Non		
I	E	NA		NE	NE	#	#		Oui	Non	Non	Non	Non		
I	R	NT	pr. D2	NE	NE	#	#		Oui	Non	Oui	Non	Non		
I	CC	LC		NE	NE	#	#		Non	Non	Non	Non	Non		
C	#	NA		[NE]	[NE]	a	R		Non	Non	Non	Non	Non		
I(NC)	CC	LC		LC	NE	sa	AC		Non	Non	Non	Non	Non		
I(NC)	CC	LC		NE	NE	s	?		Non	Non	Non	Non	Non		
C(S)	?	NA		[NE]	[NE]	a	AC		Non	Non	Non	Non	Non		
E?	#	#		[NE]	[DD]	#	#		#	#	Non	Non	#		
C(S)	RR	NA		[NE]	[NE]	a	C		Non	Non	Non	Non	Non		
C(NS)	AR	NA		[NE]	[NE]	a	AC		Non	Non	Non	Non	Non		
C(S)	AR	NA		[NE]	[NE]	a	AC		Non	Non	Non	Non	Non		
C(NS)	RR?	NA		[NE]	[NE]	a	AR		Non	Non	Non	Non	Non		
C	#	NA		[NE]	[NE]	a	?		Non	Non	Non	Non	Non		
C	#	NA		[NE]	[NE]	a	?		Non	Non	Non	Non	Non		
C	#	NA		[NE]	[NE]	a	RR?		Non	Non	Non	Non	Non		
N	R?	NA		[NE]	[NE]	#	#		Non	Non	Non	Non	Non		
C(S)	RR	NA		[LC]	[NE]	pj	CC		Non	Non	Non	Non	Non		
??	#	#		[NE*]	[NE]	#	#		#	#	Non	Non	#		
??	#	#		[NE*]	[NE]	#	#		#	#	Non	Non	#		
I(NC)	PC	LC		LC	NE	p	?		Non	Non	Non	Non	Non		
I(NC)	PC	LC		LC	NE	pj	?		Oui	Non	Oui	Oui	Non		
C	#	NA		[NE]	[NE]	a	AR		Non	Non	Non	Non	Non		
N(C)	R	NA		[NE]	[NE]	pj	E?		Non	Non	Non	Non	A		
I(NC)	CC	LC		LC	NE	p	AC?		Non	Non	Non	Non	Non		
I	D	RE		NE	NE	#	#		(Oui)	(Oui)	Non	Non	Non		(443)
N	E	NA		[NE]	[NE]	#	#		Oui	Non	Oui	Non	Non		
Z(C)	AR	NA		[NE]	[NE]	j	E?		Non	Non	Non	Non	Non		
I	D	RE		LC	LC	#	#	A2<>6;C(1)	(Oui)	(Oui)	Non	Non	Non		(444)
C(S)	E?	NA		[NE]	[NE]	j	?		Non	Non	Non	Non	P		
I(N)	R?{E?;R?}	LC		NE	NE	#	#		Oui	Non	Oui	Oui	Non		
I	D	RE		NE	NE	#	#		(Oui)	(Oui)	Non	(Oui)	Non		
I	RR	LC		NE	NE	#	#		Oui	Non	Oui	Oui	Non		
I	D	RE		NE	NE	#	#		(Oui)	(Oui)	Non	Non	Non		(445)
I	AC	LC		NE	NE	#	#		Non	Non	Non	Oui	Non		
I	E	CR	C1+2(a i)	NE	NE	#	#	N1	Oui	Oui	Oui	Oui	Non		
E	#	#		[NE]	[NE]	#	#		#	#	Non	Non	#		
I	RR	VU	B2ab(ii, iv)	NE	NE	#	#		Oui	Oui	Oui	Non	Non		
I	RR	VU	B2ab(ii, iv)	NE	NE	#	#		Oui	Oui	Oui	Non	Non		
E	#	#		[NE]	[NE]	#	#		#	#	Non	Non	#		

1-Famille	2-Taxon	3-Nom français
BORAGINACEAE	*Pulmonaria officinalis* L.	Pulmonaire officinale
BORAGINACEAE	*Pulmonaria saccharata* Mill.	Pulmonaire d'Italie
RANUNCULACEAE	*Pulsatilla vulgaris* Mill.	Anémone pulsatille
MALACEAE	*Pyracantha coccinea* Roem.	Buisson ardent
PYROLACEAE	*Pyrola minor* L.	Petite pyrole
PYROLACEAE	*Pyrola rotundifolia* L.	Pyrole à feuilles rondes
PYROLACEAE	*Pyrola rotundifolia* L. var. *arenaria* Koch	Pyrole à feuilles rondes (var.) ; Pyrole maritime
PYROLACEAE	*Pyrola rotundifolia* L. var. *rotundifolia*	Pyrole à feuilles rondes (var.)
MALACEAE	*Pyrus communis* L.	Poirier (s.l.)
MALACEAE	*Pyrus communis* L. subsp. *communis*	Poirier cultivé
MALACEAE	*Pyrus communis* L. subsp. *pyraster* (L.) Ehrh.	Poirier sauvage
MALACEAE	*Pyrus salviifolia* DC.	Poirier à feuilles de sauge
FAGACEAE	*Quercus ×calvescens* Vukot. [*Quercus petraea* Lieblein × *Quercus pubescens* Willd.]	Chêne calvescent
FAGACEAE	*Quercus cerris* L.	Chêne chevelu
FAGACEAE	*Quercus ilex* L.	Chêne vert ; Yeuse
FAGACEAE	*Quercus ×kerneri* Simonk. [*Quercus pubescens* Willd. × *Quercus robur* L.]	Chêne de Kerner
FAGACEAE	*Quercus palustris* Muenchh.	Chêne des marais
FAGACEAE	*Quercus petraea* Lieblein	Chêne sessile ; Rouvre
FAGACEAE	*Quercus pubescens* Willd.	Chêne pubescent
FAGACEAE	*Quercus pyrenaica* Willd.	Chêne tauzin ; Chêne noir
FAGACEAE	*Quercus robur* L.	Chêne pédonculé
FAGACEAE	*Quercus ×rosacea* Bechst. [*Quercus petraea* Lieblein × *Quercus robur* L.]	Chêne rosacé
FAGACEAE	*Quercus rubra* L.	Chêne rouge
FAGACEAE	*Quercus suber* L.	Chêne liège
LINACEAE	*Radiola linoides* Roth	Radiole faux-lin
RANUNCULACEAE	*Ranunculus acris* L.	Renoncule âcre (s.l.)
RANUNCULACEAE	*Ranunculus acris* L. subsp. *acris*	Renoncule âcre
RANUNCULACEAE	*Ranunculus acris* L. subsp. *friesianus* (Jord.) Syme	Renoncule de Fries
RANUNCULACEAE	*Ranunculus aquatilis* L.	Renoncule aquatique
RANUNCULACEAE	*Ranunculus arvensis* L.	Renoncule des champs
RANUNCULACEAE	*Ranunculus auricomus* L.	Renoncule tête-d'or
RANUNCULACEAE	*Ranunculus baudotii* Godr.	Renoncule de Baudot
RANUNCULACEAE	*Ranunculus bulbosus* L.	Renoncule bulbeuse
RANUNCULACEAE	*Ranunculus circinatus* Sibth.	Renoncule en crosse
RANUNCULACEAE	*Ranunculus ficaria* L.	Ficaire
RANUNCULACEAE	*Ranunculus ficaria* L. subsp. *fertilis* A.R. Clapham ex Laegaard	Ficaire fertile
RANUNCULACEAE	*Ranunculus ficaria* L. subsp. *ficaria*	Ficaire à bulbilles
RANUNCULACEAE	*Ranunculus flammula* L.	Petite douve
RANUNCULACEAE	*Ranunculus flammula* L. var. *flammula*	Renoncule flammette (var.) [Petite douve]
RANUNCULACEAE	*Ranunculus flammula* L. var. *major* Schulth.	Renoncule flammette (var.) [Petite douve]
RANUNCULACEAE	*Ranunculus fluitans* Lam.	Renoncule flottante
RANUNCULACEAE	*Ranunculus gramineus* L.	Renoncule graminée
RANUNCULACEAE	*Ranunculus hederaceus* L.	Renoncule à feuilles de lierre
RANUNCULACEAE	*Ranunculus lanuginosus* L.	Renoncule laineuse
RANUNCULACEAE	*Ranunculus lingua* L.	Grande douve
RANUNCULACEAE	*Ranunculus muricatus* L.	Renoncule muriquée
RANUNCULACEAE	*Ranunculus nodiflorus* L.	Renoncule nodiflore
RANUNCULACEAE	*Ranunculus ololeucos* Lloyd	Renoncule blanche
RANUNCULACEAE	*Ranunculus paludosus* Poiret	Renoncule des marais
RANUNCULACEAE	*Ranunculus parviflorus* L.	Renoncule à petites fleurs
RANUNCULACEAE	*Ranunculus peltatus* Schrank	Renoncule peltée
RANUNCULACEAE	*Ranunculus penicillatus* (Dum.) Bab.	Renoncule en pinceau (s.l.)
RANUNCULACEAE	*Ranunculus penicillatus* (Dum.) Bab. subsp. *penicillatus*	Renoncule en pinceau
RANUNCULACEAE	*Ranunculus penicillatus* (Dum.) Bab. subsp. *pseudofluitans* (Syme) S. Webster	Renoncule des eaux calcaires
RANUNCULACEAE	*Ranunculus repens* L.	Renoncule rampante ; Pied-de-poule
RANUNCULACEAE	*Ranunculus sardous* Crantz	Renoncule sardonie (s.l.)
RANUNCULACEAE	*Ranunculus sceleratus* L.	Renoncule scélérate
RANUNCULACEAE	*Ranunculus serpens* Schrank	Renoncule des bois (s.l.)
RANUNCULACEAE	*Ranunculus serpens* Schrank subsp. *nemorosus* (DC.) G. López	Renoncule des bois
RANUNCULACEAE	*Ranunculus serpens* Schrank subsp. *polyanthemoides* (Boreau) Kerguélen et Lambinon	Renoncule fausse-renoncule multiflore
RANUNCULACEAE	*Ranunculus trichophyllus* Chaix	Renoncule à feuilles capillaires
RANUNCULACEAE	*Ranunculus tripartitus* DC.	Renoncule tripartite
BRASSICACEAE	*Raphanus raphanistrum* L.	Ravenelle (s.l.)
BRASSICACEAE	*Raphanus raphanistrum* L. subsp. *raphanistrum*	Ravenelle des champs
BRASSICACEAE	*Raphanus sativus* L.	Radis cultivé
BRASSICACEAE	*Raphanus sativus* L. var. *niger* (Mill.) J. Kern.	Radis d'hiver
BRASSICACEAE	*Raphanus sativus* L. var. *oleiformis* Pers.	Radis oléifère ; Radis fourrager
BRASSICACEAE	*Raphanus sativus* L. var. *sativus*	Radis d'été ; Petit radis
BRASSICACEAE	*Rapistrum rugosum* (L.) All.	Rapistre rugueuse (s.l.) ; Rapistre
BRASSICACEAE	*Rapistrum rugosum* (L.) All. subsp. *linnaeanum* (Coss.) Rouy et Fouc.	Rapistre de Linné ; Rapistre
BRASSICACEAE	*Rapistrum rugosum* (L.) All. subsp. *orientale* (L.) Arcang.	Rapistre du Levant ; Rapistre
BRASSICACEAE	*Rapistrum rugosum* (L.) All. subsp. *rugosum*	Rapistre rugueuse ; Rapistre

4-Statut	5-Rareté	6-M_Pic	7-Arg.UICN	8-M_Eur	9-M_Fr	10-Us_Cult	11-F_Cult	12-Legis_Pic	13-Pat	14-List_R	15-ZNIEFF	16- ZH	17-EEE	18-Crit	19-Note
C(NS)	RR	NA		[NE]	[NE]	j	PC?		Non	Non	Non	Non	Non		
C(S)	E	NA		[NE]	[NE]	j	E?		Non	Non	Non	Non	Non		
I	AR	NT	pr. A3c	NE	NE	#	#	C0	Oui	Non	Oui	Non	Non		
C(S)	?	NA		[NE]	[NE]	pj	CC		Non	Non	Non	Non	Non	x	
I	E	EN	B2ab(ii, iv)	NE	NE	#	#		Oui	Oui	Oui	Non	Non		
I	RR	NT	pr. D2	NE	NE	#	#	N1p	Oui	Non	Oui	Non	Non		
I	E	NT	pr. D2	NE	NE	#	#	N1	Oui	Non	Oui	Non	Non	x	
I	RR	NT	pr. D2	NE	NE	#	#		Oui	Non	Oui	Non	Non	x	
IC(S)	R	LC		LC	NE	aj	AC?		pp	Non	Non	Non	Non		
C(S)	?	NA		[NE*]	[NE]	a	C		Non	Non	Non	Non	Non		
I	R	LC		NE*	NE	#	#		Oui	Non	Oui	Non	Non		
E?	#	#		[NE]	[NE]	#	#		#	#	[Oui]	Non	#		(446)
I	R?	NA		NE	NE	#	#		Non	Non	Non	Non	Non		
C;N	E	NA		[NE]	[DD]	pj	?		Non	Non	Non	Non	Non		(447)
C	#	NA		[NE]	[NE]	pj	RR?		Non	Non	Non	Non	Non		
I	R?	NA		NE	NE	#	#		Non	Non	Non	Non	Non		
C	#	NA		[NE]	[NE]	p	D?		Non	Non	Non	Non	Non		
I(NC)	AC	LC		NE	NE	s	PC		Non	Non	Non	Non	Non		
I	R	DD		NE	NE	#	#		Oui	?	Oui	Non	Non		
C(S?)	?	NA		[NE]	[NE]	pj	E?		Non	Non	Non	Non	Non		
I(NC)	CC	LC		NE	NE	sp	PC		Non	Non	Non	Non	Non		
I	AC?	NA		NE	NE	#	#		Non	Non	Non	Non	Non		
C	#	NA		[NE]	[NE]	spj	AR?		Non	Non	Non	Non	Non		
C	#	NA		[NE]	[NE]	pj	E?		Non	Non	Non	Non	Non		
I	E	CR	D	NE	NE	#	#		Oui	Oui	Oui	Oui	Non		
I	CC	LC		NE	NE	#	#		Non	Non	Non	Non	Non		
I	CC	LC		NE	NE	#	#		Non	Non	Non	Non	Non		
I	R?	DD		NE	NE	#	#		Oui	?	Oui	Non	Non		
I	R	DD		LC	NE	#	#		Oui	?	Oui	Non	Non		
I	D	RE		NE	NE	#	#		(Oui)	(Oui)	(Oui)	Non	Non		(448)
I	AC	LC		NE	NE	#	#		Non	Non	Non	Non	Non		
I	E	VU	B2ab(ii, iv)	LC	NE	#	#		Oui	Oui	Oui	Oui	Non	x	(449)
I	AC	LC		NE	NE	#	#		Non	Non	Non	Non	Non		
I	R	NT	pr. D2	LC	NE	#	#		Oui	Non	Oui	Non	Non		
I	C	LC		NE	NE	#	#		Non	Non	Non	Non	Non		
I	AR	LC		NE	NE	#	#		Oui	Non	Oui	Non	Non		
I	C	LC		NE	NE	#	#		Non	Non	Non	Non	Non		
I	PC	LC		LC	NE	#	#		Non	Non	Non	Oui	Non		
I	PC	LC		NE*	NE	#	#		Non	Non	Non	Oui	Non	x	(450)
I	RR?	DD		NE*	NE	#	#		Oui	?	Non	Oui	Non	x	(451)
I	RR	VU	B2ab (ii, iii, iv)	LC	NE	#	#		Oui	Oui	Oui	Non	Non		(452)
I	D	RE		NE	NE	#	#		(Oui)	(Oui)	Non	Non	Non		(453)
I	E	CR	B2ac(iv)	LC	NE	#	#	R1	Oui	Oui	Non	Non	Non		
E	#	#		[NE]	[NE]	#	#		#	#	Non	Non	#		
I	R	NT	pr. A3c	LC	NE	#	#	N1	Oui	Non	Oui	Oui	Non		
A	D	NA		[NE]	[NE]	#	#		Non	Non	Non	(Oui)	Non		(454)
I	D	RE		NE	NT	#	#		(Oui)	(Oui)	Non	(Oui)	Non		(455)
I	D	RE		DD	NE	#	#		(Oui)	(Oui)	Non	(Oui)	Non		(456)
I	D	RE		NE	NE	#	#		(Oui)	(Oui)	Non	Non	Non		(457)
I	E	VU	B2ac(ii, iii)	NE	NE	#	#		Oui	Oui	Oui	Non	Non		
I	RR	VU	D2	LC	NE	#	#		Oui	Oui	Oui	Non	Non	x	(458)
I	RR	VU	B2ab (ii, iii, iv)	LC	NE	#	#		Oui	Oui	Oui	Non	Non		
I	RR	VU	B2ab (ii, iii, iv)	NE*	NE	#	#		Oui	Oui	Non	Non	Non	x	(459)
I	RR	VU	B2ab (ii, iii, iv)	NE*	NE	#	#		Oui	Oui	Non	Non	Non	x	(460)
I	CC	LC		LC	NE	#	#		Non	Non	Non	Oui	Non		
I	R	NT	pr. D2	NE	NE	#	#		Oui	Non	Oui	Oui	Non		
I	PC	LC		LC	NE	#	#		Non	Non	Non	Oui	Non		
I	D	RE		NE	NE	#	#		(Oui)	(Oui)	Non	Non	Non		
I	D	RE		NE	NE	#	#		(Oui)	(Oui)	(Oui)	Non	Non	x	(461)
I	D	RE		NE	NE	#	#		(Oui)	(Oui)	Non	Non	Non		
I	R	DD		LC	NE	#	#		Oui	?	Oui	Non	Non		
I	D	RE		LC	NE	#	#		(Oui)	(Oui)	Non	Non	Non		(462)
I	AC	LC		LC	NE	#	#		Non	Non	Non	Non	Non		
I	AC	LC		NE*	NE	#	#		Non	Non	Non	Non	Non		
C(S)	?	NA		[NE]	[NE]	a	CC		Non	Non	Non	Non	Non		
C	#	NA		[NE]	[NE]	a	R?		Non	Non	Non	Non	Non		
C	#	NA		[NE]	[NE]	a	AC?		Non	Non	Non	Non	Non		
C	#	NA		[NE]	[NE]	a	CC		Non	Non	Non	Non	Non		
A	RR	NA		[NE]	[NE]	#	#		Non	Non	Non	Non	Non		
A	?	NA		[NE]	[NE]	#	#		Non	Non	Non	Non	Non	x	
A	RR	NA		[NE]	[NE]	#	#		Non	Non	Non	Non	Non	x	
??	#	#		[NE]	[NE]	#	#		#	#	Non	Non	#		

1-Famille	2-Taxon	3-Nom français
ASTERACEAE	*Reichardia picroides* (L.) Roth	Reichardie fausse-picride
RESEDACEAE	*Reseda alba* L.	Réséda blanc
RESEDACEAE	*Reseda lutea* L.	Réséda jaune
RESEDACEAE	*Reseda luteola* L.	Réséda des teinturiers ; Gaude
RESEDACEAE	*Reseda odorata* L.	Réséda odorant
RESEDACEAE	*Reseda phyteuma* L.	Réséda raiponce
ASTERACEAE	*Rhagadiolus stellatus* (L.) Gaertn.	Rhagadiole étoilée
RHAMNACEAE	*Rhamnus alaternus* L.	Nerprun alaterne ; Alaterne
RHAMNACEAE	*Rhamnus cathartica* L.	Nerprun purgatif
POLYGONACEAE	*Rheum ×rhabarbarum* L.	Rhubarbe cultivée
SCROPHULARIACEAE	*Rhinanthus alectorolophus* (Scop.) Pollich	Rhinanthe velu (s.l.)
SCROPHULARIACEAE	*Rhinanthus alectorolophus* (Scop.) Pollich subsp. *buccalis* (Wallr.) Schinz et Thell.	Rhinanthe champêtre ; Rhinanthe velu
SCROPHULARIACEAE	*Rhinanthus alectorolophus* (Scop.) Pollich subsp. *buccalis* (Wallr.) Schinz et Thell. var. *arvensis* (Semler) U. Schneider	Rhinanthe champêtre (var.)
SCROPHULARIACEAE	*Rhinanthus alectorolophus* (Scop.) Pollich subsp. *buccalis* (Wallr.) Schinz et Thell. var. *wallrothii* (Rouy) Lambinon	Rhinanthe champêtre (var.)
SCROPHULARIACEAE	*Rhinanthus angustifolius* C.C. Gmel.	Rhinanthe à feuilles étroites (s.l.)
SCROPHULARIACEAE	*Rhinanthus angustifolius* C.C. Gmel. subsp. *angustifolius*	Rhinanthe à feuilles étroites
SCROPHULARIACEAE	*Rhinanthus angustifolius* C.C. Gmel. subsp. *grandiflorus* (Wallr.) D.A. Webb	Rhinanthe à grandes fleurs
SCROPHULARIACEAE	*Rhinanthus ×fallax* (Wimm. et Grab.) Chabert [*Rhinanthus angustifolius* C.C. Gmel. × *Rhinanthus minor* L.]	Rhinanthe trompeur
SCROPHULARIACEAE	*Rhinanthus minor* L.	Petit rhinanthe (s.l.)
SCROPHULARIACEAE	*Rhinanthus minor* L. subsp. *minor*	Petit rhinanthe
SCROPHULARIACEAE	*Rhinanthus minor* L. subsp. *stenophyllus* (Schur) P. Fourn.	Rhinanthe tardive
ERICACEAE	*Rhododendron ponticum* L.	Rhododendron des parcs
ANACARDIACEAE	*Rhus glabra* L.	Sumac glabre
ANACARDIACEAE	*Rhus typhina* L.	Sumac hérissé
CYPERACEAE	*Rhynchospora alba* (L.) Vahl	Rhynchospore blanc
CYPERACEAE	*Rhynchospora fusca* (L.) Ait. f.	Rhynchospore brun
GROSSULARIACEAE	*Ribes alpinum* L.	Groseillier des Alpes
GROSSULARIACEAE	*Ribes nigrum* L.	Cassis ; Groseillier noir
GROSSULARIACEAE	*Ribes odoratum* H.L. Wendl.	Groseillier odorant
GROSSULARIACEAE	*Ribes rubrum* L.	Groseillier rouge
GROSSULARIACEAE	*Ribes sanguineum* Pursh	Groseillier à fleurs rouges ; Groseillier sanguin
GROSSULARIACEAE	*Ribes uva-crispa* L.	Groseillier à maquereaux
EUPHORBIACEAE	*Ricinus communis* L.	Ricin
FABACEAE	*Robinia pseudoacacia* L.	Robinier faux-acacia
PAPAVERACEAE	*Roemeria hybrida* (L.) DC.	Roemérie hybride
BRASSICACEAE	*Rorippa ×anceps* (Wahlenb.) Reichenb. [*Rorippa amphibia* (L.) Besser × *Rorippa sylvestris* (L.) Besser]	Rorippe douteuse
BRASSICACEAE	*Rorippa amphibia* (L.) Besser	Rorippe amphibie
BRASSICACEAE	*Rorippa islandica* (Oeder ex Gunnerus) Borbás	Rorippe d'Islande
BRASSICACEAE	*Rorippa palustris* (L.) Besser	Rorippe d'Islande
BRASSICACEAE	*Rorippa sylvestris* (L.) Besser	Rorippe sauvage
ROSACEAE	*Rosa agrestis* Savi	Rosier agreste
ROSACEAE	*Rosa ×andegavensis* Bast. [*Rosa stylosa* Desv. × *Rosa canina* L. s. str.]	Rosier d'Anjou
ROSACEAE	*Rosa arvensis* Huds.	Rosier des champs
ROSACEAE	*Rosa caesia* Smith	Rosier bleuâtre
ROSACEAE	*Rosa canina* L. s. str.	Rosier des chiens (s.str.)
ROSACEAE	*Rosa corymbifera* Borkh.	Rosier à corymbes
ROSACEAE	*Rosa dumalis* Bechst.	Rosier des halliers
ROSACEAE	*Rosa elliptica* Tausch	Rosier elliptique
ROSACEAE	*Rosa gallica* L.	Rosier de France
ROSACEAE	*Rosa majalis* J. Herrmann	Rosier cannelle
ROSACEAE	*Rosa micrantha* Borrer ex Smith	Rosier à petites fleurs
ROSACEAE	*Rosa multiflora* Thunb. ex Murray	Rosier multiflore
ROSACEAE	*Rosa ×nitidula* Besser [*Rosa canina* L. s. str. × *Rosa rubiginosa* L.]	Rosier luisant
ROSACEAE	*Rosa pseudoscabriuscula* (R. Keller) Henker et G. Schulze	Rosier faux-rosier scabre
ROSACEAE	*Rosa rubiginosa* L.	Rosier rouillé ; Églantier odorant
ROSACEAE	*Rosa rugosa* Thunb.	Rosier rugueux
ROSACEAE	*Rosa ×scabriuscula* Smith [*Rosa canina* L. s. str. × *Rosa tomentosa* Smith]	Rosier scabre
ROSACEAE	*Rosa sherardii* Davies	Rosier de Sherard
ROSACEAE	*Rosa spinosissima* L.	Rosier pimprenelle
ROSACEAE	*Rosa stylosa* Desv.	Rosier à longs styles
ROSACEAE	*Rosa tomentella* Léman	Rosier à feuilles obtuses
ROSACEAE	*Rosa tomentosa* Smith	Rosier tomenteux
ROSACEAE	*Rosa ×verticillacantha* Mérat [*Rosa arvensis* Huds. × *Rosa canina* L. s. str.]	Rosier spiralé
ROSACEAE	*Rosa villosa* L.	Rosier pomifère
POACEAE	*Rostraria cristata* (L.) Tzvelev	Rostraire à crêtes
POACEAE	*Rostraria litorea* (All.) Holub	Rostraire littorale
RUBIACEAE	*Rubia peregrina* L.	Garance voyageuse
RUBIACEAE	*Rubia tinctorum* L.	Garance des teinturiers
ROSACEAE	*Rubus adscitus* Genev.	Ronce empruntée
ROSACEAE	*Rubus adspersus* Weihe ex H.E. Weber	Ronce dispersée

4-Statut	5-Rareté	6-M_Pic	7-Arg.UICN	8-M_Eur	9-M_Fr	10-Us_Cult	11-F_Cult	12-Legis_Pic	13-Pat	14-List_R	15-ZNIEFF	16- ZH	17-EEE	18-Crit	19-Note
E	#	#		[NE]	[NE]	#	#		#	#	Non	Non	#		
E	#	#		[NE]	[NE]	#	#		#	#	Non	Non	#		
I	C	LC		NE	NE	#	#		Non	Non	Non	Non	Non		
I	AC	LC		NE	NE	#	#		Non	Non	Non	Non	Non		
C(S)	D	NA		[NE]	[NE]	j	?		Non	Non	Non	Non	Non		(463)
I	RR	VU	B2ab(ii, iv)	NE	NE	#	#		Oui	Oui	Non	Non	Non		
A	D	NA		[NE]	[NE]	#	#		Non	Non	Non	Non	Non		(464)
C(N)	D	NA		[NE]	[NE]	j	?		Non	Non	Non	Non	Non		(465)
I	AC	LC		NE	NE	#	#		Non	Non	Non	Non	Non		
C(S)	?	NA		[NE]	[NE]	a	C		Non	Non	Non	Non	Non		
I	R	NT	pr. A2ac	NE	NE	#	#		Oui	Non	Non	Non	Non		
I	R	NT	pr. A2ac	NE	NE	#	#		Oui	Non	Oui	Non	Non	x	
I	R	NT	pr. A2ac	NE	NE	#	#		Oui	Non	Oui	Non	Non	x	
??	#	#		[NE]	[NE]	#	#		#	#	[Oui]	Non	#	x	
I	RR	VU	D2	NE	NE	#	#		Oui	Oui	Non	Non	Non		(466)
??	#	#		[NE]	[NE]	#	#		#	#	Non	Non	#	x	
I	RR	VU	D2	NE	NE	#	#		Oui	Oui	Oui	Non	Non	x	(467)
??	#	#		[NE]	[NE]	#	#		#	#	Non	Non	#		
I	AR	NT	pr. A2ac	NE	NE	#	#		Oui	Non	Non	Non	Non		
I	AR	NT	pr. A2ac	NE	NE	#	#		Oui	Non	Non	Non	Non	x	
??	#	#		[NE]	[NE]	#	#		#	#	Non	Non	#	x	
C(NS)	?	NA		[NE]	[NE]	pj	AC		Non	Non	Non	Non	A		
C(S)	E	NA		[NE]	[NE]	j	?		Non	Non	Non	Non	Non		
C(S)	PC	NA		[NE]	[NE]	pj	AC		Non	Non	Non	Non	P		
I	E	EN	B2ab(i, ii, iii, iv)+c(iv)	NE	NE	#	#	R1	Oui	Oui	Oui	Oui	Non		
I	D	RE		NE	NE	#	#		(Oui)	(Oui)	Non	(Oui)	Non		(468)
C(S)	E	NA		[NE]	[NE]	j	?		Non	Non	Non	Non	Non		
IC(NS)	AR	LC		NE	NE	aj	AC?		Oui	Non	Oui	Oui	Non		
C(S)	E	NA		[NE]	[NE]	p	?		Non	Non	Non	Non	Non		
IC(NS)	C	LC		NE	NE	a	C		Non	Non	Non	Oui	Non		
C(S)	RR?	NA		[NE]	[NE]	pj	C		Non	Non	Non	Non	Non		
I(C)	AC	LC		NE	NE	a	PC		Non	Non	Non	Non	Non		
C(S)	E	NA		[NE]	[NE]	j	R		Non	Non	Non	Non	Non		
NC	AC	NA		[NE]	[NE]	spj	AC		Non	Non	Non	Non	A		
A	D	NA		[NE]	[VU]	#	#		Non	Non	Non	Non	Non		(469)
I	E?	NA		NE	NE	#	#		Oui	Non	Non	Non	Non		(470)
I	PC	LC		LC	NE	#	#		Non	Non	Non	Oui	Non		
E	#	#		[LC]	[NE]	#	#		#	#	Non	[Oui]	#		
I	AR	LC		LC	NE	#	#		Oui	Non	Oui	Oui	Non		
I	R	LC		LC	NE	#	#		Oui	Non	Oui	Oui	Non		
I	R?	DD		NE	NE	#	#		Oui	?	Oui	Non	Non	x	
I	?	NA		NE	NE	#	#		Non	Non	Non	Non	Non	x	
I	C	LC		NE	NE	#	#		Non	Non	Non	Non	Non		
E?	#	#		[NE]	[NE]	#	#		#	#	Non	Non	#		
I	C	LC		NE	NE	#	#		Non	Non	Non	Non	Non	x	
I	AR?	DD		NE	NE	#	#		?	?	Non	Non	Non	x	
I	RR?	DD		NE	NE	#	#		Oui	?	Non	Non	Non	x	
I	E?	DD		NE	NE	#	#		Oui	?	Oui	Non	Non	x	
N(C)	D	NA		[NE]	[NE]	j	?	[N2]	Non	Non	Non	Non	Non		(471)
C(S)	D	NA		[NE]	[NE]	j	?		Non	Non	Non	Non	Non		
I	AR	LC		NE	NE	#	#		Non	Non	Non	Non	Non	x	
C(S)	E	NA		[NE]	[NE]	pj	?		Non	Non	Non	Non	Non		
I	?	NA		NE	NE	#	#		Non	Non	Non	Non	Non	x	
??	#	#		[NE]	[NE]	#	#		#	#	Non	Non	#	x	
I	AR	LC		NE	NE	#	#		Non	Non	Non	Non	Non	x	
C(N)	RR	NA		[NE]	[NE]	pj	AC		Non	Non	Non	Non	A		
??	#	#		[NE]	[NE]	#	#		#	#	Non	Non	#	x	
I	D	RE		NE	NE	#	#		(Oui)	(Oui)	Non	Non	Non	x	
I(NC)	E	DD		NE	NE	j	E?		Oui	?	Oui	Non	Non		
I	RR?	DD		NE	NE	#	#		Oui	?	Oui	Non	Non		
I	PC?	DD		NE	NE	#	#		?	?	Non	Non	Non	x	
I	R	LC		NE	NE	#	#		Oui	Non	Oui	Non	Non	x	
I	?	NA		NE	NE	#	#		Non	Non	Non	Non	Non	x	
I	E?	DD		NE	NE	#	#		Oui	?	Oui	Non	Non	x	(472)
A	E	NA		[NE]	[NE]	#	#		Non	Non	Non	Non	Non		
E	#	#		[NE]	[NE]	#	#		#	#	Non	Non	#		
N	D	NA		[NE]	[NE]	#	#		Non	Non	Non	Non	Non		
C	#	NA		[NE]	[NE]	i	E		Non	Non	Non	Non	Non		
I	?	DD		NE	NE	#	#		?	?	Non	Non	Non		
I	?	DD		NE	NE	#	#		?	?	Non	Non	Non		

1-Famille	2-Taxon	3-Nom français
ROSACEAE	*Rubus ×amplifoliatus* Sudre [*Rubus caesius* L. × *Rubus ulmifolius* Schott]	Ronce à feuilles amples
ROSACEAE	*Rubus arduennensis* Libert ex Lej.	Ronce des Ardennes
ROSACEAE	*Rubus armeniacus* Focke	Ronce d'Arménie
ROSACEAE	*Rubus caesius* L.	Ronce bleuâtre
ROSACEAE	*Rubus canadensis* L.	Ronce du Canada
ROSACEAE	*Rubus canescens* DC.	Ronce tomenteuse
ROSACEAE	*Rubus divaricatus* P.J. Muell.	Ronce divariquée
ROSACEAE	*Rubus edeesii* H.E. Weber et A.L. Bull.	Ronce de Edees
ROSACEAE	*Rubus flexuosus* P.J. Muell. et Lef.	Ronce flexueuse
ROSACEAE	*Rubus fruticosus* L.	Ronce frutescente
ROSACEAE	*Rubus gratus* Focke	Ronce agréable
ROSACEAE	*Rubus idaeus* L.	Framboisier
ROSACEAE	*Rubus laciniatus* Willd.	Ronce laciniée
ROSACEAE	*Rubus macrophyllus* Weihe et Nees	Ronce à larges feuilles
ROSACEAE	*Rubus micans* Godr. et Gren.	Ronce brillante
ROSACEAE	*Rubus nessensis* W. Hall	Ronce de Ness (s.l.)
ROSACEAE	*Rubus nessensis* W. Hall subsp. *nessensis*	Ronce de Ness
ROSACEAE	*Rubus nessensis* W. Hall subsp. *scissoides* H.E. Weber	Ronce faux-scissus
ROSACEAE	*Rubus nigricatus* P.J. Muell. et Lef.	Ronce noirâtre
ROSACEAE	*Rubus oreades* P.J. Muell. et Wirtg.	Ronce des Oréades
ROSACEAE	*Rubus phoenicolasius* Maxim.	Framboisier du Japon
ROSACEAE	*Rubus polyanthemus* Lindeb.	Ronce à fleurs nombreuses
ROSACEAE	*Rubus proiectus* v.d. Beek	Ronce saillante
ROSACEAE	*Rubus promachonicus* v.d. Beek	Ronce acérée
ROSACEAE	*Rubus ×pseudidaeus* (Weihe) Lej. [*Rubus caesius* L. × *Rubus idaeus* L.]	Ronce faux-framboisier
ROSACEAE	*Rubus radula* Weihe	Ronce râpe
ROSACEAE	*Rubus rudis* Weihe	Ronce rude
ROSACEAE	*Rubus saxatilis* L.	Ronce des rochers
ROSACEAE	*Rubus scissus* W.C.R. Watson	Ronce fendue
ROSACEAE	*Rubus sprengelii* Weihe	Ronce de Sprengel
ROSACEAE	*Rubus subinermoides* Druce	Ronce désarmée
ROSACEAE	*Rubus sulcatus* Vest	Ronce sillonnée
ROSACEAE	*Rubus ulmifolius* Schott	Ronce à feuilles d'orme
ROSACEAE	*Rubus vestitus* Weihe	Ronce vêtue
ROSACEAE	*Rubus vigorosus* P.J. Muell. et Wirtg.	Ronce vigoureuse
ROSACEAE	*Rubus wedgwoodiae* W.C. Barton et Riddelsd.	Ronce de Wedgwood
ASTERACEAE	*Rudbeckia hirta* L.	Rudbeckie hérissé
ASTERACEAE	*Rudbeckia laciniata* L.	Rudbeckie lacinié
POLYGONACEAE	*Rumex acetosa* L.	Oseille sauvage ; Oseille des prés
POLYGONACEAE	*Rumex acetosella* L.	Petite oseille (s.l.)
POLYGONACEAE	*Rumex acetosella* L. subsp. *acetosella*	Petite oseille
POLYGONACEAE	*Rumex acetosella* L. subsp. *pyrenaicus* (Pourr. ex Lapeyr.) Akeroyd	Petite oseille à fruits soudés
POLYGONACEAE	*Rumex aquaticus* L.	Patience aquatique
POLYGONACEAE	*Rumex conglomeratus* Murray	Patience agglomérée
POLYGONACEAE	*Rumex crispus* L.	Patience crépue
POLYGONACEAE	*Rumex crispus* L. var. *crispus*	Patience crépue (var.)
POLYGONACEAE	*Rumex crispus* L. var. *littoreus* Hardy	Patience crépue (var.)
POLYGONACEAE	*Rumex ×heterophyllus* C.F. Schultz [*Rumex aquaticus* L. × *Rumex hydrolapathum* Huds.]	Patience hétérophylle
POLYGONACEAE	*Rumex hydrolapathum* Huds.	Patience des eaux
POLYGONACEAE	*Rumex maritimus* L.	Patience maritime
POLYGONACEAE	*Rumex obtusifolius* L.	Patience à feuilles obtuses (s.l.)
POLYGONACEAE	*Rumex obtusifolius* L. subsp. *obtusifolius*	Patience à feuilles obtuses ; Patience sauvage
POLYGONACEAE	*Rumex palustris* Smith	Patience des marais
POLYGONACEAE	*Rumex patientia* L.	Patience des moines ; Épinard immortel
POLYGONACEAE	*Rumex ×pratensis* Mert. et Koch [*Rumex crispus* L. × *Rumex obtusifolius* L.]	Patience des prés
POLYGONACEAE	*Rumex pulcher* L.	Patience élégante
POLYGONACEAE	*Rumex rugosus* Campd.	Oseille cultivée ; Oseille
POLYGONACEAE	*Rumex ×ruhmeri* Hausskn. [*Rumex conglomeratus* Murray × *Rumex sanguineus* L.]	Patience de Ruhmer
POLYGONACEAE	*Rumex sanguineus* L.	Patience sanguine ; Patience des bois ; Sang-de-dragon
POLYGONACEAE	*Rumex sanguineus* L. var. *sanguineus*	Patience sanguine (var.)
POLYGONACEAE	*Rumex sanguineus* L. var. *viridis* (Sibth.) Koch	Patience sanguine (var.) ; Patience des bois
POLYGONACEAE	*Rumex scutatus* L.	Oseille ronde
POLYGONACEAE	*Rumex thyrsiflorus* Fingerh.	Oseille à oreillettes
RUPPIACEAE	*Ruppia cirrhosa* (Petagna) Grande	Ruppie spiralée
RUPPIACEAE	*Ruppia maritima* L.	Ruppie maritime
LILIACEAE	*Ruscus aculeatus* L.	Fragon ; Petit houx
RUTACEAE	*Ruta graveolens* L.	Rue fétide ; Rue des jardins
CARYOPHYLLACEAE	*Sagina apetala* Ard.	Sagine apétale (s.l.)
CARYOPHYLLACEAE	*Sagina apetala* Ard. subsp. *apetala*	Sagine apétale
CARYOPHYLLACEAE	*Sagina apetala* Ard. subsp. *erecta* F. Hermann	Sagine dressée
CARYOPHYLLACEAE	*Sagina maritima* G. Don	Sagine maritime
CARYOPHYLLACEAE	*Sagina nodosa* (L.) Fenzl	Sagine noueuse
CARYOPHYLLACEAE	*Sagina procumbens* L.	Sagine couchée
CARYOPHYLLACEAE	*Sagina subulata* (Swartz) C. Presl	Sagine subulée

4-Statut	5-Rareté	6-M_Pic	7-Arg.UICN	8-M_Eur	9-M_Fr	10-Us_Cult	11-F_Cult	12-Legis_Pic	13-Pat	14-List_R	15-ZNIEFF	16- ZH	17-EEE	18-Crit	19-Note
I	?	NA		NE	NE	#	#		Non	Non	Non	Non	Non		
??	#	#		[NE]	[NE]	#	#		#	#	Non	Non	#		
??	#	#		[NE]	[NE]	#	#		#	#	Non	Non	#		
I	C	LC		NE	NE	#	#		Non	Non	Non	Oui	Non		
C(S)	E	NA		[NE]	[NE]	j	?		Non	Non	Non	Non	Non		
E?	#	#		[NE]	[NE]	#	#		#	#	Non	Non	#		
??	#	#		[NE]	[NE]	#	#		#	#	Non	Non	#		
??	#	#		[NE]	[NE]	#	#		#	#	Non	Non	#		
??	#	#		[NE]	[NE]	#	#		#	#	Non	Non	#		
I	AC	LC		NE	NE	#	#		Non	Non	Non	Non	Non		
??	#	#		[NE]	[NE]	#	#		#	#	Non	Non	#		
I(SC)	AC	LC		NE	NE	a	C		Non	Non	Non	Non	Non		
C(N?S)	RR?	NA		[NE]	[NE]	j	R?		Non	Non	Non	Non	Non		
I	AC?	DD		NE	NE	#	#		?	?	Non	Non	Non		
??	#	#		[NE]	[NE]	#	#		#	#	Non	Non	#		
I	?	DD		NE	NE	#	#		?	?	Non	Non	Non		
I	?	DD		NE	NE	#	#		?	?	Non	Non	Non		
??	#	#		[NE]	[NE]	#	#		#	#	Non	Non	#		
??	#	#		[NE]	[NE]	#	#		#	#	Non	Non	#		
??	#	#		[NE]	[NE]	#	#		#	#	Non	Non	#		
C(S)	E?	NA		[NE]	[NE]	j	?		Non	Non	Non	Non	Non		
??	#	#		[NE]	[NE]	#	#		#	#	Non	Non	#		
??	#	#		[NE]	[NE]	#	#		#	#	Non	Non	#		
??	#	#		[NE]	[NE]	#	#		#	#	Non	Non	#		
I	?	NA		NE	NE	#	#		Non	Non	Non	Non	Non		
??	#	#		[NE]	[NE]	#	#		#	#	Non	Non	#		
??	#	#		[NE]	[NE]	#	#		#	#	Non	Non	#		
I	E	CR	B2ab(ii, iv)	NE	NE	#	#	R1	Oui	Oui	Oui	Non	Non		
??	#	#		[NE]	[NE]	#	#		#	#	Non	Non	#		
I	AR?	DD		NE	NE	#	#		?	?	Non	Non	Non		
I	?	DD		NE	NE	#	#		?	?	Non	Non	Non		
I	?	DD		NE	NE	#	#		?	?	Non	Non	Non		
I	PC	LC		NE	NE	#	#		Non	Non	Non	Non	Non		
I	AC?	DD		NE	NE	#	#		?	?	Non	Non	Non		
??	#	#		[NE]	[NE]	#	#		#	#	Non	Non	#		
I	?	DD		NE	NE	#	#		?	?	Non	Non	Non		
C(N)	E	NA		[NE]	[NE]	j	?		Non	Non	Non	Non	Non		
C?(A?)	D?	NA		[NE]	[NE]	j	E?		Non	Non	Non	Non	Non		
I	C	LC		NE	NE	#	#		Non	Non	Non	Non	Non		
I	PC	LC		NE	NE	#	#		Non	Non	Non	Non	Non		
I	RR?	DD		NE	NE	#	#		Oui	?	Oui	Non	Non		
I	PC	LC		NE	NE	#	#		Non	Non	Non	Non	Non		
I	D	RE		NE	VU	#	#		(Oui)	(Oui)	Non	(Oui)	Non		(473)
I	AC	LC		NE	NE	#	#		Non	Non	Non	Oui	Non		
I	C	LC		NE	NE	#	#		Non	Non	Non	Non	Non		
I	CC	LC		NE	NE	#	#		Non	Non	Non	Non	Non	x	(474)
I	RR?	DD		NE	NE	#	#		Oui	?	Oui	Non	Non	x	(475)
I	D?	NA		NE	NE	#	#		(Oui)	Non	Non	Non	Non		(476)
I	PC	LC		LC	NE	#	#		Non	Non	Non	Oui	Non		
I	R	NT	pr. D2	NE	NE	#	#		Oui	Non	Oui	Oui	Non		
I	CC	LC		NE	NE	#	#		Non	Non	Non	Non	Non		
I	CC	LC		NE	NE	#	#		Non	Non	Non	Non	Non		
I	E	EN	B2ab(ii)	NE	NE	#	#		Oui	Oui	Oui	Oui	Non		
S(C)	RR?	NA		[NE]	[NE]	a	RR		Non	Non	Non	Non	Non		
I	AR?	NA		NE	NE	#	#		Non	Non	Non	Non	Non		
I	E	VU	B2ab(ii, iii)	NE	NE	#	#		Oui	Oui	Non	Non	Non		
C	#	NA		[NE]	[NE]	a	AC		Non	Non	Non	Non	Non		
??	#	#		[NE]	[NE]	#	#		#	#	Non	Non	#		
I	C	LC		NE	NE	j	E?		Non	Non	Non	Oui	Non		
??	#	#		[NE]	[NE]	#	#		#	#	Non	[Oui]	#	x	(477)
I	C	LC		NE	NE	#	#		Non	Non	Non	Oui	Non	x	
N	E	NA		[NE]	[NE]	#	#		Non	Non	Non	Non	Non		
N	R?	NA		[NE]	[NE]	#	#		Oui	Non	Oui	Non	Non		
I	E	CR	B2ab(iv)	LC	NE	#	#		Oui	Oui	Oui	Oui	Non		
I	E	CR	B2ab(iv)	LC	NE	#	#		Oui	Oui	Oui	Oui	Non		
I(C)	R	LC		LC	NE	j	RR?	H5;C0	Oui	Non	Oui	Non	Non		
C(S)	D	NA		[NE]	[NE]	j	RR?		Non	Non	Non	Non	Non		
I	AC	LC		NE	NE	#	#		pp	Non	Non	Non	Non		
I	R	LC		NE	NE	#	#		Oui	Non	Oui	Non	Non		
I	AC	LC		NE	NE	#	#		Non	Non	Non	Non	Non		
I	E	VU	B2ab (ii, iii, iv)	NE	NE	#	#		Oui	Oui	Oui	Non	Non		
I	RR	VU	B2ab(ii, iii)	NE	NE	#	#		Oui	Oui	Oui	Oui	Non		
I	C	LC		NE	NE	#	#		Non	Non	Non	Non	Non		
E?	#	#		[NE]	[NE]	#	#		#	#	Non	[Oui]	#		

1-Famille	2-Taxon	3-Nom français
ALISMATACEAE	*Sagittaria sagittifolia* L.	Sagittaire flèche-d'eau ; Fléchière
CHENOPODIACEAE	*Salicornia europaea* L.	Salicorne d'Europe
CHENOPODIACEAE	*Salicornia europaea* L. × *Salicornia pusilla* J. Woods	Salicorne (hybride)
CHENOPODIACEAE	*Salicornia procumbens* Smith	Salicorne couchée
CHENOPODIACEAE	*Salicornia pusilla* J. Woods	Salicorne à une fleur
SALICACEAE	*Salix alba* L.	Saule blanc
SALICACEAE	*Salix alba* L. × *Salvia viminalis* L.	Saule (hybride)
SALICACEAE	*Salix alba* L. var. *alba*	Saule blanc (var.)
SALICACEAE	*Salix alba* L. var. *caerulea* (Smith) Dum.	Saule blanc (var.)
SALICACEAE	*Salix alba* L. var. *vitellina* (L.) Stokes	Saule blanc (var.)
SALICACEAE	*Salix ×ambigua* Ehrh. [*Salix aurita* L. × *Salix repens* L.]	Saule ambigu (s.l.)
SALICACEAE	*Salix ×ambigua* Ehrh. nsubsp. *maritima* (A. et E.G. Camus) Lambinon [*Salix aurita* L. × *Salix repens* L. subsp. *dunensis* Rouy]	Saule maritime
SALICACEAE	*Salix atrocinerea* Brot.	Saule roux
SALICACEAE	*Salix aurita* L.	Saule à oreillettes
SALICACEAE	*Salix babylonica* L.	Saule de Babylone (s.l.)
SALICACEAE	*Salix babylonica* L. var. *babylonica*	Saule de Babylone (var.)
SALICACEAE	*Salix caprea* L.	Saule marsault
SALICACEAE	*Salix ×capreola* A. Kerner ex Anderss. [*Salix aurita* L. × *Salix caprea* L.]	Saule capréole
SALICACEAE	*Salix ×charrieri* Chassagne [Salix atrocinerea Brot. × Salix aurita L.]	Saule de Charrier
SALICACEAE	*Salix cinerea* L.	Saule cendré
SALICACEAE	*Salix daphnoides* Vill.	Saule faux-daphné
SALICACEAE	*Salix elaeagnos* Scop.	Saule blanchâtre
SALICACEAE	*Salix ×erythroclados* Simonk. [*Salix alba* L. × *Salix triandra* L.]	Saule à rameaux rouges
SALICACEAE	*Salix fragilis* L.	Saule fragile
SALICACEAE	*Salix ×guinieri* Chassagne [*Salix atrocinerea* Brot. × *Salix cinerea* L.]	Saule de Guinier
SALICACEAE	*Salix ×holosericea* Willd. [*Salix cinerea* L. × *Salix viminalis* L.]	Saule de Smith
SALICACEAE	*Salix ×mollissima* Hoffmann ex Elwert [*Salix triandra* L. × *Salix viminalis* L.]	Saule très mou
SALICACEAE	*Salix ×multinervis* Döll [*Salix aurita* L. × *Salix cinerea* L.]	Saule multinervé
SALICACEAE	*Salix myrsinifolia* Salisb.	Saule à feuilles de myrte
SALICACEAE	*Salix ×pendulina* Wender. [*Salix babylonica* L. × *Salix fragilis* L.]	Saule pendant
SALICACEAE	*Salix pentandra* L.	Saule à cinq étamines ; Saule laurier
SALICACEAE	*Salix purpurea* L.	Saule pourpre ; Osier rouge
SALICACEAE	*Salix ×reichardtii* A. Kerner [*Salix caprea* L. × *Salix cinerea* L.]	Saule de Reichardt
SALICACEAE	*Salix repens* L.	Saule rampant (s.l.)
SALICACEAE	*Salix repens* L. subsp. *dunensis* Rouy	Saule des dunes ; Saule des sables ; Saule argenté
SALICACEAE	*Salix repens* L. subsp. *repens*	Saule rampant
SALICACEAE	*Salix repens* L. subsp. *rosmarinifolia* (L.) Hartm.	Saule à feuilles de rosmarin
SALICACEAE	*Salix ×rubens* Schrank [*Salix alba* L. × *Salix fragilis* L.]	Saule rougeâtre
SALICACEAE	*Salix ×rubra* Huds. [*Salix purpurea* L. × *Salix viminalis* L.]	Saule rouge
SALICACEAE	*Salix ×sepulcralis* Simonk.	Saule pleureur
SALICACEAE	*Salix ×sepulcralis* Simonk. nvar. *chrysocoma* (Dode) Meikle	Saule pleureur (var.)
SALICACEAE	*Salix ×sericans* Tausch ex A. Kerner [*Salix caprea* L. × *Salix viminalis* L.]	Saule soyeux
SALICACEAE	*Salix ×subsericea* Döll [*Salix cinerea* L. × *Salix repens* L.]	Saule subsoyeux
SALICACEAE	*Salix triandra* L.	Saule à trois étamines ; Saule amandier
SALICACEAE	*Salix viminalis* L.	Saule des vanniers ; Osier blanc
CHENOPODIACEAE	*Salsola kali* L.	Soude kali (s.l.)
CHENOPODIACEAE	*Salsola kali* L. subsp. *kali*	Soude kali
CHENOPODIACEAE	*Salsola kali* L. subsp. *tragus* (L.) Celak.	Soude d'Ukraine
LAMIACEAE	*Salvia nemorosa* L.	Sauge des bois
LAMIACEAE	*Salvia officinalis* L.	Sauge officinale ; Sauge
LAMIACEAE	*Salvia pratensis* L.	Sauge des prés
LAMIACEAE	*Salvia sclarea* L.	Sauge sclarée ; Sclarée
LAMIACEAE	*Salvia verbenaca* L.	Sauge verveine
LAMIACEAE	*Salvia verticillata* L.	Sauge verticillée
CAPRIFOLIACEAE	*Sambucus canadensis* L.	Sureau du Canada
CAPRIFOLIACEAE	*Sambucus ebulus* L.	Sureau yèble ; Yèble
CAPRIFOLIACEAE	*Sambucus nigra* L.	Sureau noir
CAPRIFOLIACEAE	*Sambucus nigra* L. var. *laciniata* L.	Sureau noir (var.)
CAPRIFOLIACEAE	*Sambucus nigra* L. var. *nigra*	Sureau noir (var.)
CAPRIFOLIACEAE	*Sambucus racemosa* L.	Sureau à grappes
CAPRIFOLIACEAE	*Sambucus racemosa* L. var. *plumosa* Spaeth ex Carr.	Sureau à grappes (var.)
CAPRIFOLIACEAE	*Sambucus racemosa* L. var. *racemosa*	Sureau à grappes (var.)
PRIMULACEAE	*Samolus valerandi* L.	Samole de Valerand ; Mouron d'eau ; Samole
ROSACEAE	*Sanguisorba minor* Scop.	Petite pimprenelle (s.l.)
ROSACEAE	*Sanguisorba minor* Scop. subsp. *balearica* (Bourgeau ex Nyman) Muñoz Garmendia et C. Navarro	Petite pimprenelle muriquée
ROSACEAE	*Sanguisorba minor* Scop. subsp. *minor*	Petite pimprenelle
ROSACEAE	*Sanguisorba officinalis* L.	Sanguisorbe officinale ; Pimprenelle des bois ; Sanguisorbe
APIACEAE	*Sanicula europaea* L.	Sanicle d'Europe
CARYOPHYLLACEAE	*Saponaria ocymoides* L.	Saponaire de Montpellier
CARYOPHYLLACEAE	*Saponaria officinalis* L.	Saponaire officinale
CARYOPHYLLACEAE	*Saponaria officinalis* L. cv. à fleurs doubles	Saponaire officinale (cultivar à fleurs doubles)
LAMIACEAE	*Satureja hortensis* L.	Sarriette des jardins
SAXIFRAGACEAE	*Saxifraga granulata* L.	Saxifrage granulée ; Saxifrage à bulbilles
SAXIFRAGACEAE	*Saxifraga hirsuta* L.	Saxifrage hérissé
SAXIFRAGACEAE	*Saxifraga rosacea* Moench	Saxifrage en rosette (s.l.)

4-Statut	5-Rareté	6-M_Pic	7-Arg.UICN	8-M_Eur	9-M_Fr	10-Us_Cult	11-F_Cult	12-Legis_Pic	13-Pat	14-List_R	15-ZNIEFF	16- ZH	17-EEE	18-Crit	19-Note
I	AR	LC		LC	NE	#	#		Oui	Non	Oui	Oui	Non		
I	E	NT	pr. D2	NE	NE	#	#	C0	Oui	Non	Oui	Oui	Non		
I	E	NA		NE	NE	#	#	C0	Oui	Non	Non	Non	Non	x	
I	E	NT	pr. D2	NE	NE	#	#	C0	Oui	Non	Oui	Oui	Non		
I	E	NT	pr. D2	NE	NE	#	#	C0	Oui	Non	Oui	Oui	Non	x	(478)
I(C)	C	LC		NE	NE	pj	PC?		Non	Non	Non	Oui	Non		
??	#	#		[NE]	[NE]	#	#		#	#	Non	Non	#		
I(C)	C	LC		NE	NE	pj	PC?		Non	Non	Non	Oui	Non		
C	#	NA		[NE]	[NE]	pj	?		Non	Non	Non	[Oui]	Non		
C	#	NA		[NE]	[NE]	pj	AR?		Non	Non	Non	[Oui]	Non		
I	E	NA		NE	NE	#	#		Oui	Non	Non	Non	Non		
I	E	NA		NE	NE	#	#		Oui	Non	Non	Non	Non		
I	R	LC		NE	NE	#	#		Oui	Non	Oui	Oui	Non		
I	AR	LC		NE	NE	#	#		Oui	Non	Oui	Oui	Non		
E	#	#		[NE]	[NE]	#	#		#	#	Non	Non	#		
E	#	#		[NE]	[NE]	#	#		#	#	Non	Non	#		
I	CC	LC		NE	NE	#	#		Non	Non	Non	Non	Non		
??	#	#		[NE]	[NE]	#	#		#	#	Non	Non	#		
??	#	#		[NE]	[NE]	#	#		#	#	Non	Non	#		
I	AC	LC		NE	NE	#	#		Non	Non	Non	Oui	Non		
C	#	NA		[NE]	[NE]	p	?		Non	Non	Non	[Oui]	Non		
C	#	NA		[NE]	[NE]	pj	?		Non	Non	Non	Non	Non		
I	D	NA		NE	NE	#	#		(Oui)	Non	Non	Non	Non		
I(NC)	R	NT	pr. D2	NE	NE	pj	AR?		Oui	Non	Oui	Oui	Non		(479)
I	?	NA		NE	NE	#	#		Non	Non	Non	Non	Non		
I	?	NA		NE	NE	#	#		Non	Non	Non	Non	Non		
I	?	NA		NE	NE	#	#		Non	Non	Non	Non	Non		
I	RR?	NA		NE	NE	#	#		Oui	Non	Non	Non	Non		
E?	#	#		[NE]	[NE]	#	#		#	#	Non	[Oui]	#		
C	#	NA		[NE]	[NE]	pj	AC?		Non	Non	Non	Non	Non		
NC	R	NA		[NE]	[NE]	pj	?		Non	Non	Non	Oui	Non		
I(NC)	RR	VU	B2ab(ii)	NE	NE	pj	RR?		Oui	Oui	Non	Oui	Non		(480)
I	?	NA		NE	NE	#	#		Non	Non	Non	Non	Non		
I	R	LC		NE	NE	#	#	R1p	Oui	Non	Non	Non	Non		
I	RR	LC		NE	NE	#	#		Oui	Non	Oui	Oui	Non	x	
I	RR	VU	B2ab (ii, iii, iv)	NE	NE	#	#		Oui	Oui	Oui	Oui	Non	x	
E	#	#		[NE]	[NE]	#	#	[R1]	#	#	Non	Non	#	x	(481)
I	C	NA		NE	NE	#	#		Non	Non	Non	Non	Non		
E?	#	#		[NE]	[NE]	#	#		#	#	Non	Non	#		(482)
C	#	NA		[NE]	[NE]	pj	AC?		Non	Non	Non	Non	Non		
C	#	NA		[NE]	[NE]	pj	AC?		Non	Non	Non	Non	Non		
I(C)	AR?	NA		NE	NE	#	#		Non	Non	Non	Non	Non		
I	RR	NA		NE	NE	#	#		Oui	Non	Non	Non	Non		
I(NC)	R	LC		NE	NE	pj	RR?		Oui	Non	Non	Oui	Non		
I(NC)	PC	LC		NE	NE	p	?		Non	Non	Non	Oui	Non		
I	RR	NT	pr. D2	NE	NE	#	#		Oui	Non	Oui	Non	Non		
I	RR	NT	pr. D2	NE	NE	#	#		Oui	Non	Non	Non	Non		
A	E?	NA		[NE]	[NE]	#	#		Non	Non	Non	Non	Non		(483)
C(S)	E?	NA		[NE]	[NE]	j	?		Non	Non	Non	Non	Non		
C(S)	E?	NA		[NE]	[NE]	j	C		Non	Non	Non	Non	Non		
I	PC	LC		NE	NE	#	#		Non	Non	Non	Non	Non		
C(NS)	D?	NA		[NE]	[NE]	j	R?		Non	Non	Non	Non	Non		(484)
N?	D?	NA		[NE]	[NE]	#	#		Non	Non	Non	Non	Non		
N(A)	E?	NA		[NE]	[NE]	#	#		Non	Non	Non	Non	Non		
??	#	#		[NE]	[NE]	#	#		#	#	Non	Non	#		
I	PC	LC		NE	NE	#	#		Non	Non	Non	Non	Non		
I(NSC)	CC	LC		NE	NE	pj	?		Non	Non	Non	Non	Non		
NS(C)	E	NA		[NE]	[NE]	j	?		Non	Non	Non	Non	Non		
I(C)	CC	LC		NE	NE	pj	?		Non	Non	Non	Non	Non		
I(NC)	AR	LC		NE	NE	p	?		Oui	Non	Oui	Non	Non		
??	#	#		[NE]	[NE]	#	#		#	#	Non	Non	#		
I(NC)	AR	LC		NE	NE	p	?		Oui	Non	Oui	Non	Non		
I	AR	LC		LC	NE	#	#		Oui	Non	Oui	Oui	Non		
I(N?SC)	AC	LC		NE	NE	p	?		Non	Non	Non	Non	Non		
C(N?S)	?	NA		[NE]	[NE]	p	?		Non	Non	Non	Non	Non		
I	AC	LC		NE	NE	#	#		Non	Non	Non	Non	Non		
I(C)	D	RE*		NE	NE	p	RR?		(Oui)	(Oui)	Non	(Oui)	Non		(485)
I	PC	LC		NE	NE	#	#		Non	Non	Non	Non	Non		
C(S?)	E?	NA		[NE]	[NE]	j	R?		Non	Non	Non	Non	Non		
I(NSC)	AC	LC		NE	NE	j	R		Non	Non	Non	Non	Non		
NS(C)	R	NA		[NE]	[NE]	j	PC		Non	Non	Non	Non	Non		
C(S)	D	NA		[NE]	[NE]	j	AR?		Non	Non	Non	Non	Non		
I	R	NT	pr. A2ac	NE	NE	#	#		Oui	Non	Oui	Non	Non		
E?	#	#		[NE]	[NE]	#	#		#	#	Non	Non	#		(486)
I?	D	RE		NE	VU	#	#		(Oui)	(Oui)	Non	Non	Non		(487)

1-Famille	2-Taxon	3-Nom français
SAXIFRAGACEAE	*Saxifraga rosacea* Moench subsp. *sponhemica* (C.C. Gmel.) D.A. Webb	Saxifrage rhénane
SAXIFRAGACEAE	*Saxifraga tridactylites* L.	Saxifrage tridactyle
DIPSACACEAE	*Scabiosa columbaria* L.	Scabieuse colombaire (s.l.)
APIACEAE	*Scandix pecten-veneris* L.	Scandix peigne-de-Vénus ; Peigne de Vénus
SCHEUCHZERIACEAE	*Scheuchzeria palustris* L.	Scheuchzérie
CYPERACEAE	*Schoenoplectus lacustris* (L.) Palla	Scirpe des lacs ; Jonc des chaisiers
CYPERACEAE	*Schoenoplectus mucronatus* (L.) Palla	Scirpe mucroné
CYPERACEAE	*Schoenoplectus pungens* (Vahl) Palla	Scirpe piquant
CYPERACEAE	*Schoenoplectus supinus* (L.) Palla	Scirpe couché
CYPERACEAE	*Schoenoplectus tabernaemontani* (C.C. Gmel.) Palla	Scirpe glauque ; Jonc des chaisiers glauque
CYPERACEAE	*Schoenoplectus triqueter* (L.) Palla	Scirpe triquètre
CYPERACEAE	*Schoenus nigricans* L.	Choin noirâtre
LILIACEAE	*Scilla autumnalis* L.	Scille d'automne
LILIACEAE	*Scilla bifolia* L.	Scille à deux feuilles
CYPERACEAE	*Scirpoides holoschoenus* (L.) Soják	Scirpe jonc (s.l.)
CYPERACEAE	*Scirpus atrovirens* Willd.	Scirpe vert sombre
CYPERACEAE	*Scirpus sylvaticus* L.	Scirpe des bois ; Scirpe des forêts
CARYOPHYLLACEAE	*Scleranthus annuus* L.	Gnavelle annuelle (s.l.)
CARYOPHYLLACEAE	*Scleranthus annuus* L. subsp. *annuus*	Gnavelle annuelle
CARYOPHYLLACEAE	*Scleranthus perennis* L.	Gnavelle vivace
ASTERACEAE	*Scolymus maculatus* L.	Scolyme maculé ; Scolyme taché
ASTERACEAE	*Scorzonera hispanica* L.	Scorsonère d'Espagne ; Salsifis noir
ASTERACEAE	*Scorzonera humilis* L.	Scorsonère des prés
SCROPHULARIACEAE	*Scrophularia auriculata* L.	Scrofulaire aquatique
SCROPHULARIACEAE	*Scrophularia canina* L.	Scrofulaire des chiens (s.l.)
SCROPHULARIACEAE	*Scrophularia canina* L. subsp. *canina*	Scrofulaire des chiens
SCROPHULARIACEAE	*Scrophularia nodosa* L.	Scrofulaire noueuse
SCROPHULARIACEAE	*Scrophularia umbrosa* Dum.	Scrofulaire ailée (s.l.)
SCROPHULARIACEAE	*Scrophularia umbrosa* Dum. subsp. *neesii* (Wirtg.) E. Mayer	Scrofulaire de Nees
SCROPHULARIACEAE	*Scrophularia vernalis* L.	Scrofulaire printanière
LAMIACEAE	*Scutellaria galericulata* L.	Scutellaire casquée ; Grande toque
LAMIACEAE	*Scutellaria minor* Huds.	Scutellaire naine
POACEAE	*Secale cereale* L.	Seigle cultivé ; Seigle
FABACEAE	*Securigera varia* (L.) Lassen	Coronille bigarrée
CRASSULACEAE	*Sedum acre* L.	Orpin âcre
CRASSULACEAE	*Sedum album* L.	Orpin blanc
CRASSULACEAE	*Sedum anacampseros* L.	Orpin anacampséros
CRASSULACEAE	*Sedum cepaea* L.	Orpin paniculé
CRASSULACEAE	*Sedum dasyphyllum* L.	Orpin à feuilles épaisses
CRASSULACEAE	*Sedum forsterianum* Smith	Orpin élégant
CRASSULACEAE	*Sedum hirsutum* All.	Orpin hérissé
CRASSULACEAE	*Sedum rubens* L.	Orpin rougeâtre
CRASSULACEAE	*Sedum rupestre* L.	Orpin réfléchi ; Trique-madame
CRASSULACEAE	*Sedum sexangulare* L.	Orpin à six angles
CRASSULACEAE	*Sedum spurium* Bieb.	Orpin bâtard
CRASSULACEAE	*Sedum telephium* L.	Orpin reprise (s.l.)
CRASSULACEAE	*Sedum telephium* L. subsp. *fabaria* (Koch) Syme	Orpin fèvier
CRASSULACEAE	*Sedum telephium* L. subsp. *maximum* (L.) Rouy et E.G. Camus	Herbe à la coupure
CRASSULACEAE	*Sedum telephium* L. subsp. *telephium*	Orpin reprise ; Herbe à la coupure
CRASSULACEAE	*Sedum villosum* L.	Orpin velu
APIACEAE	*Selinum carvifolia* (L.) L.	Sélin à feuilles de carvi
CRASSULACEAE	*Sempervivum montanum* L.	Joubarbe des montagnes
CRASSULACEAE	*Sempervivum tectorum* L.	Joubarbe des toits
ASTERACEAE	*Senecio adonidifolius* Loisel.	Séneçon à feuilles d'adonide
ASTERACEAE	*Senecio aquaticus* Hill	Séneçon aquatique (s.l.)
ASTERACEAE	*Senecio aquaticus* Hill subsp. *aquaticus*	Séneçon aquatique
ASTERACEAE	*Senecio aquaticus* Hill subsp. *erraticus* (Bertol.) Tourlet	Séneçon erratique
ASTERACEAE	*Senecio cineraria* DC.	Séneçon cinéraire ; Cinéraire
ASTERACEAE	*Senecio erucifolius* L.	Séneçon à feuilles de roquette
ASTERACEAE	*Senecio inaequidens* DC.	Séneçon du Cap
ASTERACEAE	*Senecio jacobaea* L.	Séneçon jacobée ; Jacobée
ASTERACEAE	*Senecio jacobaea* L. var. *jacobaea*	Séneçon jacobée (var.) ; Jacobée
ASTERACEAE	*Senecio ovatus* (P. Gaertn., B. Mey. et Scherb.) Willd.	Séneçon de Fuchs (s.l.)
ASTERACEAE	*Senecio ovatus* (P. Gaertn., B. Mey. et Scherb.) Willd. subsp. *alpestris* (Gaudin) Herborg	Séneçon alpestre
ASTERACEAE	*Senecio ovatus* (P. Gaertn., B. Mey. et Scherb.) Willd. subsp. *ovatus*	Séneçon de Fuchs
ASTERACEAE	*Senecio paludosus* L.	Séneçon des marais
ASTERACEAE	*Senecio sarracenicus* L.	Séneçon des saussaies
ASTERACEAE	*Senecio sylvaticus* L.	Séneçon des forêts
ASTERACEAE	*Senecio vernalis* Waldst. et Kit.	Séneçon printanier
ASTERACEAE	*Senecio viscosus* L.	Séneçon visqueux
ASTERACEAE	*Senecio vulgaris* L.	Séneçon commun
ASTERACEAE	*Senecio vulgaris* L. f. *litoralis* Morthier	Séneçon commun (f.)
ASTERACEAE	*Senecio vulgaris* L. f. *radiatus* Hegi	Séneçon commun (f.)
ASTERACEAE	*Senecio vulgaris* L. f. *vulgaris*	Séneçon commun (f.)
ASTERACEAE	*Serratula tinctoria* L.	Serratule des teinturiers

4-Statut	5-Rareté	6-M_Pic	7-Arg.UICN	8-M_Eur	9-M_Fr	10-Us_Cult	11-F_Cult	12-Legis_Pic	13-Pat	14-List_R	15-ZNIEFF	16- ZH	17-EEE	18-Crit	19-Note
I?	D	RE		NE	NE*	#	#		(Oui)	(Oui)	Non	Non	Non		
I	AC	LC		NE	NE	#	#		Non	Non	Non	Non	Non		
I	AC	LC		NE	NE	#	#		Non	Non	Non	Non	Non		
I	RR	VU	B2ab(iii, iv)	NE	NE	#	#		Oui	Oui	Non	Non	Non		
E	#	#		[NE]	[NE]	#	#	[N1]	#	#	Non	[Oui]	#		
I	R	VU	C2(a i)	LC	NE	#	#		Oui	Oui	Oui	Oui	Non		
E	#	#		[LC]	[NE]	#	#		#	#	Non	[Oui]	#		
I	E	CR	B2ab(iii, iv)	LC	NE	#	#		Oui	Oui	Non	Oui	Non		
I	D	RE		NE	NE	#	#		(Oui)	(Oui)	Non	(Oui)	Non		(488)
I	R	NT	pr. D2	LC	NE	#	#		Oui	Non	Oui	Oui	Non		
I	D	RE		LC	NE	#	#		(Oui)	(Oui)	Non	(Oui)	Non		(489)
I	R	VU	C2(a i)	NE	NE	#	#		Oui	Oui	Oui	Oui	Non		
I	D	RE		NE	NE	#	#		(Oui)	(Oui)	Non	Non	Non		(490)
I(N?C)	RR	VU	B2ab (ii, iii, iv)	NE	NE	j	RR		Oui	Oui	Oui	Non	Non		
A	D	NA		[NE]	[NE]	#	#		Non	Non	Non	(Oui)	Non		(491)
N	E	NA		[NE]	[NE]	#	#		Non	Non	Non	Non	Non		(492)
I	PC	LC		LC	NE	#	#		Non	Non	Non	Oui	Non		
I	R	NT	pr. D2	NE	NE	#	#		Oui	Non	Non	Non	Non		
I	R	NT	pr. D2	NE	NE	#	#		Oui	Non	Non	Non	Non		
I	D?	CR*		NE	NE	#	#		Oui	Oui	(Oui)	Non	Non		(493)
A	D	NA		[NE]	[LC]	#	#		Non	Non	Non	Non	Non		(494)
C(S)	RR	NA		[NE]	[NT]	a	R?		Non	Non	Non	Non	Non		
I	R	VU	C2(a i)	NE	NE	#	#		Oui	Oui	Oui	Oui	Non		
I	C	LC		NE	NE	#	#		Non	Non	Non	Oui	Non		
A	D	NA		[NE]	[NE]	#	#		Non	Non	Non	Non	Non		(495)
A	D	NA		[NE]	[NE]	#	#		Non	Non	Non	Non	Non		
I	C	LC		NE	NE	#	#		Non	Non	Non	Non	Non		
I	RR	EN	B2ab (ii, iii, iv)	NE	NE	#	#		Oui	Oui	Oui	Oui	Non		
I	RR	EN	B2ab (ii, iii, iv)	NE	NE	#	#		Oui	Oui	Oui	Oui	Non	x	(496)
N	D	NA		[NE]	[NE]	#	#		Non	Non	Non	Non	Non		(497)
I	AC	LC		NE	NE	#	#		Non	Non	Non	Oui	Non		
I	E	EN	B2ab(iii, iv)	NE	NE	#	#		Oui	Oui	Oui	Oui	Non		
C	#	NA		NA	[NE]	a	RR		Non	Non	Non	Non	Non		
I(N)	PC	LC		LC	NE	#	#		Oui	Non	Oui	Non	Non		
I	C	LC		NE	NE	#	#		Non	Non	Non	Non	Non		
INSC	AR	LC		NE	NE	j	C		Non	Non	Non	Non	Non		
S	D	NA		[NE]	[NE]	#	#		Non	Non	Non	Non	Non		(498)
I	E	VU	B2ac(ii, iv)	NE	NE	#	#		Oui	Oui	Non	Non	Non		(499)
NS	D?	NA		[NE]	[NE]	#	#		Non	Non	Non	Non	Non		(500)
I(S;C)	R?{E;R?}	DD		NE	NE	j	AR?		Oui	?	Oui	Non	Non		(501)
E	#	#		[NE]	[NE]	#	#		#	#	Non	Non	#		(502)
I	E	EN	B2ab(iii)	NE	NE	#	#		Oui	Oui	Oui	Non	Non		
I(NSC)	R	NT	pr. D2	NE	NE	#	#		Oui	Non	Oui	Non	Non		
I(N)	E	CR	B2ab(ii, iii)	NE	NE	#	#		Oui	Oui	Oui	Non	Non		
C(NS)	RR?	NA		[NE]	[NE]	j	AC		Non	Non	Non	Non	Non		
IC	PC	LC		NE	NE	j	?		Non	Non	Non	Non	Non		
E	#	#		[NE]	[NE]	#	#		#	#	Non	Non	#		
C(A)	RR	NA		[NE]	[NE]	j	AR		Non	Non	Non	Non	Non		
I	PC	LC		NE	NE	#	#		Non	Non	Non	Non	Non		
I	D	RE		NE	NE	#	#		(Oui)	(Oui)	Non	(Oui)	Non		(503)
I	R	NT	pr. A3c	NE	NE	#	#		Oui	Non	Oui	Oui	Non		
C(A?)	RR?	NA		[NE]	[NE]	j	?		Non	Non	Non	Non	Non		
C(N?S)	RR	NA		[NE]	[NE]	pj	?		Non	Non	Non	Non	Non		
I	D	RE		NE	NE	#	#		(Oui)	(Oui)	Non	Non	Non		(504)
I	R	NT	pr. A3c	NE	NE	#	#		Oui	Non	Non	Oui	Non		
I	RR	VU	B2ab(iii)	NE	NE	#	#		Oui	Oui	Non	Oui	Non		
I	R	NT	pr. A3c	NE	NE	#	#		Oui	Non	Oui	Oui	Non		
C(N)	E	NA		[NE]	[NE]	j	AC?		Non	Non	Non	Non	Non		
I	AC	LC		NE	NE	#	#		Non	Non	Non	Non	Non		
Z	R	NA		[NE]	[NE]	#	#		Non	Non	Non	Non	P		
I	C	LC		NE	NE	#	#		Non	Non	Non	Non	Non		
I	C	LC		NE	NE	#	#		Non	Non	Non	Non	Non		
I	AR	LC		NE	NE	#	#		Oui	Non	Oui	Non	Non		
I	AR	LC		NE	NE	#	#		Non	Non	Non	Non	Non		
I	?	DD		NE	NE	#	#		?	?	Non	Non	Non		
I	RR	VU	D2	NE	NE	#	#	R1	Oui	Oui	Oui	Oui	Non		(505)
E	#	#		[NE]	[EN]	#	#		#	#	Non	Non	#		
I	R	LC		NE	NE	#	#		Oui	Non	Non	Non	Non		
A	E	NA		[NE]	[NE]	#	#		Non	Non	Non	Non	Non		(506)
I	AR	LC		NE	NE	#	#		Non	Non	Non	Non	Non		
I	CC	LC		NE	NE	#	#		Non	Non	Non	Non	Non		
I	E	DD		NE	NE	#	#		Oui	?	Non	Non	Non	x	(507)
I	?	DD		NE	NE	#	#		?	?	Non	Non	Non	x	(508)
I	CC	LC		NE	NE	#	#		Non	Non	Non	Non	Non	x	(509)
I	E	EN	B2ab(iii, iv)	NE	NE	#	#		Oui	Oui	Oui	Oui	Non		

1-Famille	2-Taxon	3-Nom français
APIACEAE	*Seseli annuum* L.	Séséli coloré
APIACEAE	*Seseli libanotis* (L.) Koch	Libanotis des montagnes ; Séséli libanotis
APIACEAE	*Seseli montanum* L.	Séséli des montagnes
POACEAE	*Sesleria caerulea* (L.) Ard.	Seslérie bleuâtre
POACEAE	*Setaria faberi* W. Herrmann	Sétaire chinoise
POACEAE	*Setaria italica* (L.) Beauv.	Sétaire d'Italie ; Millet des oiseaux
POACEAE	*Setaria pumila* (Poiret) Roem. et Schult.	Sétaire glauque
POACEAE	*Setaria verticillata* (L.) Beauv.	Sétaire verticillée
POACEAE	*Setaria verticillata* (L.) Beauv. var. *ambigua* (Guss.) Parl.	Sétaire verticillée (var.)
POACEAE	*Setaria verticillata* (L.) Beauv. var. *verticillata*	Sétaire verticillée (var.)
POACEAE	*Setaria viridis* (L.) Beauv.	Sétaire verte
POACEAE	*Setaria viridis* (L.) Beauv. var. *major* (Gaudin) Pospichal	Sétaire verte (var.)
POACEAE	*Setaria viridis* (L.) Beauv. var. *viridis*	Sétaire verte (var.)
RUBIACEAE	*Sherardia arvensis* L.	Shérardie des champs ; Rubéole
APIACEAE	*Silaum silaus* (L.) Schinz et Thell.	Silaüs des prés
CARYOPHYLLACEAE	*Silene armeria* L.	Silène armérie
CARYOPHYLLACEAE	*Silene catholica* (L.) Ait. f.	Silène catholique
CARYOPHYLLACEAE	*Silene conica* L.	Silène conique
CARYOPHYLLACEAE	*Silene conoidea* L.	Silène conoïde
CARYOPHYLLACEAE	*Silene dichotoma* Ehrh.	Silène fourchu
CARYOPHYLLACEAE	*Silene dioica* (L.) Clairv.	Silène dioïque ; Compagnon rouge
CARYOPHYLLACEAE	*Silene gallica* L.	Silène de France
CARYOPHYLLACEAE	*Silene* ×*hampeana* Meusel et K. Werner [*Silene dioica* (L.) Clairv. × *Silene latifolia Poiret* subsp. *alba* (Mill.) Greuter et Burdet]	Silène de Hampe
CARYOPHYLLACEAE	*Silene latifolia* Poiret	Silène à larges feuilles (s.l.) ; Compagnon blanc
CARYOPHYLLACEAE	*Silene muscipula* L.	Silène attrape-mouche
CARYOPHYLLACEAE	*Silene noctiflora* L.	Silène de nuit
CARYOPHYLLACEAE	*Silene nutans* L.	Silène penché
CARYOPHYLLACEAE	*Silene otites* (L.) Wibel	Silène à oreillettes
CARYOPHYLLACEAE	*Silene pendula* L.	Silène pendant ; Silène à fleurs penchées
CARYOPHYLLACEAE	*Silene vulgaris* (Moench) Garcke	Silène enflé (s.l.)
CARYOPHYLLACEAE	*Silene vulgaris* (Moench) Garcke subsp. *glareosa* (Jord.) Marsden-Jones et Turrill	Silène des graviers
CARYOPHYLLACEAE	*Silene vulgaris* (Moench) Garcke subsp. *maritima* (With.) Á. et D. Löve	Silène maritime
CARYOPHYLLACEAE	*Silene vulgaris* (Moench) Garcke subsp. *vulgaris*	Silène enflé
CARYOPHYLLACEAE	*Silene vulgaris* (Moench) Garcke subsp. *vulgaris* var. *humilis* R. Schubert	Silène enflé (var.)
CARYOPHYLLACEAE	*Silene vulgaris* (Moench) Garcke subsp. *vulgaris* var. *vulgaris*	Silène enflé (var.)
ASTERACEAE	*Silphium perfoliatum* L.	Silphie perfoliée
ASTERACEAE	*Silybum marianum* (L.) Gaertn.	Chardon-marie
BRASSICACEAE	*Sinapis alba* L.	Moutarde blanche
BRASSICACEAE	*Sinapis arvensis* L.	Moutarde des champs (s.l.)
BRASSICACEAE	*Sinapis arvensis* L. var. *arvensis*	Moutarde des champs (var.)
BRASSICACEAE	*Sinapis arvensis* L. var. *orientalis* (L.) Koch et Ziz	Moutarde des champs (var.)
APIACEAE	*Sison amomum* L.	Sison aromatique ; Sison
BRASSICACEAE	*Sisymbrella aspera* (L.) Spach	Sisymbrelle rude
BRASSICACEAE	*Sisymbrium altissimum* L.	Sisymbre élevé
BRASSICACEAE	*Sisymbrium austriacum* Jacq.	Sisymbre d'Autriche (s.l.)
BRASSICACEAE	*Sisymbrium austriacum* Jacq. subsp. *chrysanthum* (Jord.) Rouy et Fouc.	Sisymbre des Pyrénées
BRASSICACEAE	*Sisymbrium irio* L.	Sisymbre irio ; Vélaret
BRASSICACEAE	*Sisymbrium loeselii* L.	Sisymbre de Loesel
BRASSICACEAE	*Sisymbrium officinale* (L.) Scop.	Sisymbre officinal ; Herbe aux chantres
BRASSICACEAE	*Sisymbrium officinale* (L.) Scop. var. *leiocarpum* DC.	Sisymbre officinal (var.) ; Herbe aux chantres
BRASSICACEAE	*Sisymbrium officinale* (L.) Scop. var. *officinale*	Sisymbre officinal (var.) ; Herbe aux chantres
BRASSICACEAE	*Sisymbrium supinum* L.	Sisymbre couché
IRIDACEAE	*Sisyrinchium montanum* Greene	Bermudienne
APIACEAE	*Sium latifolium* L.	Grande berle
APIACEAE	*Smyrnium olusatrum* L.	Maceron cultivé
APIACEAE	*Smyrnium perfoliatum* L.	Maceron perfolié
SOLANACEAE	*Solanum dulcamara* L.	Morelle douce-amère
SOLANACEAE	*Solanum dulcamara* L. f. *dulcamara*	Morelle douce-amère (f.)
SOLANACEAE	*Solanum dulcamara* L. f. *littorale* Raab	Morelle douce-amère (f.)
SOLANACEAE	*Solanum linnaeanum* Hepper et Jaeger	Morelle de Linné
SOLANACEAE	*Solanum nigrum* L.	Morelle noire (s.l.) ; Crève-chien
SOLANACEAE	*Solanum nigrum* L. subsp. *nigrum*	Morelle noire ; Crève-chien
SOLANACEAE	*Solanum nigrum* L. subsp. *schultesii* (Opiz) Wessely	Morelle de Schultes ; Crève-chien
SOLANACEAE	*Solanum rostratum* Dun.	Morelle rostrée
SOLANACEAE	*Solanum tuberosum* L.	Pomme de terre
SOLANACEAE	*Solanum villosum* Mill.	Morelle velue (s.l.)
SOLANACEAE	*Solanum villosum* Mill. subsp. *miniatum* (Bernh. ex Willd.) Edmonds	Morelle ailée
SOLANACEAE	*Solanum villosum* Mill. subsp. *villosum*	Morelle velue
URTICACEAE	*Soleirolia soleirolii* (Req.) Dandy	Helxine de Soleirol ; Helxine
ASTERACEAE	*Solidago canadensis* L.	Solidage du Canada ; Gerbe d'or
ASTERACEAE	*Solidago gigantea* Ait.	Solidage glabre
ASTERACEAE	*Solidago virgaurea* L.	Solidage verge-d'or ; Verge d'or
ASTERACEAE	*Sonchus arvensis* L.	Laiteron des champs
ASTERACEAE	*Sonchus asper* (L.) Hill	Laiteron rude
ASTERACEAE	*Sonchus oleraceus* L.	Laiteron maraîcher ; Laiteron potager
ASTERACEAE	*Sonchus palustris* L.	Laiteron des marais
ROSACEAE	*Sorbaria sorbifolia* (L.) A. Braun	Sorbaire à feuilles de sorbier ; Spirée à feuilles de sorbier

4-Statut	5-Rareté	6-M_Pic	7-Arg.UICN	8-M_Eur	9-M_Fr	10-Us_Cult	11-F_Cult	12-Legis_Pic	13-Pat	14-List_R	15-ZNIEFF	16- ZH	17-EEE	18-Crit	19-Note
I	R	NT	pr. D2	NE	NE	#	#		Oui	Non	Oui	Non	Non		
I	R	NT	pr. D2	NE	NE	#	#		Oui	Non	Oui	Non	Non		
I	PC	LC		NE	DD	#	#		Oui	Non	Oui	Non	Non		
I	RR	VU	B2ab(ii, iii)	NE	NE	#	#	R1	Oui	Oui	Oui	Non	Non		
A	E	NA		[NE]	[NE]	#	#		Non	Non	Non	Non	Non		
A(C)	E	NA		[NE]	[NE]	a	E?		Non	Non	Non	Non	Non		
I	AR	LC		NE	NE	#	#		Non	Non	Non	Non	Non		
I	AC	LC		NE	NE	#	#		Non	Non	Non	Non	Non		
I	AR?	DD		NE	NE	#	#		?	?	Non	Non	Non		
I	AC	LC		NE	NE	#	#		Non	Non	Non	Non	Non		
I(A?)	PC	LC		NE	NE	#	#		Non	Non	Non	Non	Non		
A?	?	NA		[NE]	[NE]	#	#		Non	Non	Non	Non	Non		
I	PC	LC		NE	NE	#	#		Non	Non	Non	Non	Non		
I	PC	LC		NE	NE	#	#		Non	Non	Non	Non	Non		
I	AR	LC		NE	NE	#	#		Oui	Non	Oui	Oui	Non		
A?S?(C)	D?	NA		[NE]	[NE]	j	?		Non	Non	Non	Non	Non		
A	D	NA		[NE]	[NE]	#	#		Non	Non	Non	Non	Non		(510)
I	RR	VU	D2	NE	NE	#	#		Oui	Oui	Oui	Non	Non		(511)
E	#	#		[NE]	[NE]	#	#		#	#	Non	Non	#		
A	D	NA		[NE]	[NE]	#	#		Non	Non	Non	Non	Non		
I	AC	LC		NE	NE	#	#		Non	Non	Non	Non	Non		
I	E	CR	B2ab(ii)	NE	NE	#	#		Oui	Oui	Oui	Non	Non		
I	?	NA		NE	NE	#	#		Non	Non	Non	Non	Non		
I	CC	LC		NE	NE	#	#		Non	Non	Non	Non	Non		
A	D	NA		[NE]	[CR]	#	#		Non	Non	Non	Non	Non		
I	E	CR	B2ab(ii, iii)	NE	NE	#	#		Oui	Oui	Non	Non	Non		
I	R	NT	pr. D2	NE	NE	#	#		Oui	Non	Oui	Non	Non		
I	RR	VU	D2	NE	NE	#	#		Oui	Oui	Oui	Non	Non		(512)
C(S)	E?	NA		[NE]	[NE]	j	E?		Non	Non	Non	Non	Non		(513)
I	AC	LC		NE	NE	#	#		Non	Non	Non	Non	Non		
I	E	EN	D	NE	NE	#	#		Oui	Oui	Oui	Non	Non		
I	E	VU	B2ab(ii, iii)	NE	NE	#	#		Oui	Oui	Oui	Non	Non		
I	AC	LC		NE	NE	#	#		Non	Non	Non	Non	Non		
E?	#	#		[NE]	[NE]	#	#		#	#	Non	Non	#		
I	AC	LC		NE	NE	#	#		Non	Non	Non	Non	Non		
C(A)	D?	NA		[NE]	[NE]	j	RR?		Non	Non	Non	Non	Non		
N(A)	E?	NA		[NE]	[NE]	#	#		Non	Non	Non	Non	Non		
Z(C)	AR	NA		[LC]	[NE]	a	?		Non	Non	Non	Non	Non		
I	CC	LC		LC	NE	#	#		pp	Non	Non	Non	Non		
I	CC	LC		NE*	NE	#	#		Non	Non	Non	Non	Non	x	
I	R	LC		NE*	NE	#	#		Oui	Non	Non	Non	Non	x	
I	D	RE		NE	NE	#	#		(Oui)	(Oui)	(Oui)	Non	Non		
N	D	NA		[NE]	[NE]	#	#		Non	Non	Non	(Oui)	Non		(514)
Z	E	NA		[NE]	[NE]	#	#		Non	Non	Non	Non	Non		
A	E	NA		[NE]	[NE]	#	#		Non	Non	Non	Non	Non		
A	E	NA		[NE]	[NE]	#	#		Non	Non	Non	Non	Non		
A	RR?	NA		[NE]	[NE]	#	#		Non	Non	Non	Non	Non		(515)
E?	#	#		[NE]	[NE]	#	#		#	#	Non	Non	#		
I	C	LC		NE	NE	#	#		Non	Non	Non	Non	Non		
I	RR?	DD		NE	NE	#	#		Oui	?	Non	Non	Non		
I	CC	LC		NE	NE	#	#		Non	Non	Non	Non	Non		
I	RR	VU	B2ab(ii, iii)	LC	LC	#	#	H2;B;N1;R1	Oui	Oui	Oui	Non	Non		
N	D	NA		[NE]	[NE]	#	#		Non	Non	Non	(Oui)	Non		
I	RR	EN	C2(a i)	LC	NE	#	#	R1	Oui	Oui	Oui	Oui	Non		
A	D	NA		[NE]	[NE]	#	#		Non	Non	Non	Non	Non		
A	D	NA		[NE]	[VU]	#	#		Non	Non	Non	Non	Non		
I	C	LC		NE	NE	#	#		Non	Non	Non	Oui	Non		
I	C	LC		NE	NE	#	#		Non	Non	Non	Oui	Non		
I	E	DD		NE	NE	#	#		Oui	?	Non	Oui	Non		
A	D	NA		[NE]	[NE]	#	#		Non	Non	Non	Non	Non		(516)
I	C	LC		NE	NE	#	#		Non	Non	Non	Non	Non		
I	C	LC		NE	NE	#	#		Non	Non	Non	Non	Non	x	(517)
??	#	#		[NE]	[NE]	#	#		#	#	Non	Non	#	x	(518)
A	D	NA		[NE]	[NE]	#	#		Non	Non	Non	Non	Non		(519)
C(SA)	R	NA		[NE]	[NE]	a	CC		Non	Non	Non	Non	Non		
A	E	NA		[NE]	[NE]	#	#		Non	Non	Non	Non	Non		
A	D	NA		[NE]	[NE]	#	#		Non	Non	Non	Non	Non		
A	E	NA		[NE]	[NE]	#	#		Non	Non	Non	Non	Non		
C(S)	RR?	NA		[NE]	[NE]	j	?		Non	Non	Non	Oui	Non		
Z(SC)	AR	NA		[NE]	[NE]	j	PC		Non	Non	Non	Non	A		
Z(SC)	PC	NA		[NE]	[NE]	j	PC		Non	Non	Non	Non	A		
I	AC	LC		NE	NE	#	#		Non	Non	Non	Non	Non		
I	C	LC		NE	NE	#	#		Non	Non	Non	Non	Non		
I	CC	LC		NE	NE	#	#		Non	Non	Non	Non	Non		
I	CC	LC		NE	NE	#	#		Non	Non	Non	Non	Non		
I	PC	LC		NE	NE	#	#		Oui	Non	Oui	Oui	Non		
C(S)	E?	NA		[NE]	[NE]	j	AR?		Non	Non	Non	Non	A		

1-Famille	2-Taxon	3-Nom français
MALACEAE	*Sorbus aria* (L.) Crantz	Alouchier
MALACEAE	*Sorbus aria* (L.) Crantz var. *aria*	Alouchier (var.)
MALACEAE	*Sorbus aria* (L.) Crantz var. *majestica* (Lavallée ex Dippel) C.K. Schneider	Alouchier (var.)
MALACEAE	*Sorbus aucuparia* L.	Sorbier des oiseleurs
MALACEAE	*Sorbus domestica* L.	Cormier
MALACEAE	*Sorbus intermedia* (Ehrh.) Pers.	Sorbier de Suède
MALACEAE	*Sorbus latifolia* (Lam.) Pers.	Alisier de Fontainebleau
MALACEAE	*Sorbus ×tomentella* Gand.	Sorbier vagabond
MALACEAE	*Sorbus torminalis* (L.) Crantz	Alisier
POACEAE	*Sorghum halepense* (L.) Pers.	Sorgho d'Alep
SPARGANIACEAE	*Sparganium angustifolium* Michaux	Rubanier à feuilles étroites
SPARGANIACEAE	*Sparganium emersum* Rehm.	Rubanier simple
SPARGANIACEAE	*Sparganium erectum* L.	Rubanier rameux (s.l.)
SPARGANIACEAE	*Sparganium erectum* L. subsp. *erectum*	Rubanier rameux
SPARGANIACEAE	*Sparganium erectum* L. subsp. *neglectum* (Beeby) K. Richt.	Rubanier négligé
SPARGANIACEAE	*Sparganium natans* L.	Rubanier nain
POACEAE	*Spartina anglica* C.E. Hubbard	Spartine anglaise
POACEAE	*Spartina maritima* (Curt.) Fernald	Spartine raide
POACEAE	*Spartina ×townsendii* H. et J. Groves	Spartine de townsend
FABACEAE	*Spartium junceum* L.	Genêt d'Espagne
CARYOPHYLLACEAE	*Spergula arvensis* L.	Spargoute des champs
CARYOPHYLLACEAE	*Spergula morisonii* Boreau	Spargoute de Morison
CARYOPHYLLACEAE	*Spergula pentandra* L.	Spargoute à cinq étamines
CARYOPHYLLACEAE	*Spergularia marina* (L.) Besser	Spergulaire marine
CARYOPHYLLACEAE	*Spergularia media* (L.) C. Presl	Spergulaire marginée (s.l.)
CARYOPHYLLACEAE	*Spergularia media* (L.) C. Presl subsp. *angustata* (Clavaud) Kerguélen et Lambinon	Spergulaire atlantique
CARYOPHYLLACEAE	*Spergularia rubra* (L.) J. et C. Presl	Spergulaire rouge
CHENOPODIACEAE	*Spinacia oleracea* L.	Épinard
ROSACEAE	*Spiraea alba* Du Roi	Spirée blanche
ROSACEAE	*Spiraea douglasii* Hook.	Spirée de Douglas
ROSACEAE	*Spiraea hypericifolia* L.	Spirée à feuilles de millepertuis
ROSACEAE	*Spiraea hypericifolia* L. subsp. *obovata* (Waldst. et Kit. ex Willd.) H. Huber	Spirée obovale
ROSACEAE	*Spiraea salicifolia* L.	Spirée à feuilles de saule
ORCHIDACEAE	*Spiranthes aestivalis* (Poiret) L.C.M. Rich.	Spiranthe d'été
ORCHIDACEAE	*Spiranthes spiralis* (L.) Chevall.	Spiranthe d'automne
LEMNACEAE	*Spirodela polyrhiza* (L.) Schleid.	Lentille d'eau à plusieurs racines
LAMIACEAE	*Stachys alpina* L.	Épiaire des Alpes
LAMIACEAE	*Stachys ×ambigua* Smith [*Stachys palustris* L. × *Stachys sylvatica* L.]	Épiaire ambiguë
LAMIACEAE	*Stachys annua* (L.) L.	Épiaire annuelle
LAMIACEAE	*Stachys arvensis* (L.) L.	Épiaire des champs
LAMIACEAE	*Stachys germanica* L.	Épiaire d'Allemagne
LAMIACEAE	*Stachys officinalis* (L.) Trev.	Épiaire officinale ; Bétoine
LAMIACEAE	*Stachys palustris* L.	Épiaire des marais ; Ortie morte
LAMIACEAE	*Stachys recta* L.	Épiaire droite
LAMIACEAE	*Stachys sylvatica* L.	Épiaire des forêts ; Grande épiaire
STAPHYLEACEAE	*Staphylea pinnata* L.	Staphylier penné ; Faux-pistachier
CARYOPHYLLACEAE	*Stellaria alsine* Grimm	Stellaire des fanges
CARYOPHYLLACEAE	*Stellaria graminea* L.	Stellaire graminée
CARYOPHYLLACEAE	*Stellaria holostea* L.	Stellaire holostée
CARYOPHYLLACEAE	*Stellaria media* (L.) Vill.	Stellaire intermédiaire (s.l.)
CARYOPHYLLACEAE	*Stellaria media* (L.) Vill. subsp. *media*	Stellaire intermédiaire ; Mouron des oiseaux ; Mouron blanc
CARYOPHYLLACEAE	*Stellaria media* (L.) Vill. subsp. *neglecta* (Weihe) Gremli	Stellaire négligée
CARYOPHYLLACEAE	*Stellaria nemorum* L.	Stellaire des bois (s.l.)
CARYOPHYLLACEAE	*Stellaria nemorum* L. subsp. *montana* (Pierrat) Berher	Stellaire des montagnes
CARYOPHYLLACEAE	*Stellaria nemorum* L. subsp. *nemorum*	Stellaire des bois
CARYOPHYLLACEAE	*Stellaria pallida* (Dum.) Piré	Stellaire pâle
CARYOPHYLLACEAE	*Stellaria palustris* Retz.	Stellaire des marais
POACEAE	*Stipa pennata* L.	Stipe plumeuse ; Plumet
HYDROCHARITACEAE	*Stratiotes aloides* L.	Stratiote faux-aloès ; Faux-aloès
CHENOPODIACEAE	*Suaeda maritima* (L.) Dum.	Suéda maritime
DIPSACACEAE	*Succisa pratensis* Moench	Succise des prés ; Mors du diable
GENTIANACEAE	*Swertia perennis* L.	Swertie vivace
CAPRIFOLIACEAE	*Symphoricarpos albus* (L.) S.F. Blake	Symphorine blanche
CAPRIFOLIACEAE	*Symphoricarpos albus* (L.) S.F. Blake var. *laevigatus* (Fernald) S.F. Blake	Symphorine blanche (var.)
CAPRIFOLIACEAE	*Symphoricarpos ×chenaultii* Rehd.	Symphorine de Chenault
BORAGINACEAE	*Symphytum asperum* Lepechin	Consoude rude
BORAGINACEAE	*Symphytum officinale* L.	Consoude officinale (s.l.)
BORAGINACEAE	*Symphytum officinale* L. subsp. *officinale*	Consoude officinale ; Grande consoude
BORAGINACEAE	*Symphytum tuberosum* L.	Consoude tubéreuse
BORAGINACEAE	*Symphytum ×uplandicum* Nyman [*Symphytum asperum* Lepechin × *Symphytum officinale* L.]	Consoude du Upland
OLEACEAE	*Syringa vulgaris* L.	Lilas commun ; Lilas
POACEAE	*Taeniatherum caput-medusae* (L.) Nevski	Orge tête de méduse
TAMARICACEAE	*Tamarix gallica* L.	Tamaris de France
DIOSCOREACEAE	*Tamus communis* L.	Tamier commun
ASTERACEAE	*Tanacetum corymbosum* (L.) Schultz-Bip.	Tanaisie en corymbe

4-Statut	5-Rareté	6-M_Pic	7-Arg.UICN	8-M_Eur	9-M_Fr	10-Us_Cult	11-F_Cult	12-Legis_Pic	13-Pat	14-List_R	15-ZNIEFF	16- ZH	17-EEE	18-Crit	19-Note
I	R	NT	pr. D2	NE	NE	#	#		Oui	Non	Oui	Non	Non		
I	R	NT	pr. D2	NE	NE	#	#		Oui	Non	Oui	Non	Non		
C	#	NA		[NE]	[NE]	pj	?		Non	Non	Non	Non	Non		
I(C)	AC	LC		NE	NE	s	AR?		Non	Non	Non	Non	Non		
C	#	NA		[NE]	[NE]	pj	R?		#	Non	[Oui]	Non	Non		
C(S)	E	NA		[NE]	[NE]	p	?		Non	Non	Non	Non	Non		
I	E	EN	C2(a i)	NE	NE	#	#	N1	Oui	Oui	Oui	Non	Non		
I	E	NA		NE	NE	#	#		Oui	Non	Non	Non	Non		
I(C)	PC	LC		NE	NE	s	R?		Non	Non	Non	Non	Non		
C(SA)	RR	NA		[NE]	[NE]	f	RR?		Non	Non	Non	Non	Non		
E	#	#		[LC]	[NE]	#	#		#	#	Non	[Oui]	#		
I	PC	LC		LC	NE	#	#		Oui	Non	Oui	Oui	Non		
I(SC)	PC	LC		LC	NE	pd	AR?		Non	Non	Non	Oui	Non		
I	RR?	DD		NE*	NE	#	#		Oui	?	Oui	Oui	Non		(520)
I	PC	LC		NE*	NE	#	#		Non	Non	Non	Oui	Non		
I	R	NT	pr. D2	NT	NE	#	#	R1	Oui	Non	Oui	Oui	Non		
Z	RR	NA		[NE]	[NE]	#	#		Non	Non	Non	Oui	A		
I	D	RE		NE	NE	#	#		(Oui)	(Oui)	(Oui)	(Oui)	Non		
#	#	#		[NE]	[NE]	#	#		#	#	Non	Non	#	x	(521)
C	#	NA		[NE]	[NE]	pj	?		Non	Non	Non	Non	Non		
I	R	LC		NE	NE	a	p		Oui	Non	Non	Non	Non		
I	RR	VU	C2(a i)	NE	NE	#	#		Oui	Oui	Oui	Non	Non		
I	D	RE		NE	NE	#	#		(Oui)	(Oui)	Non	Non	Non		(522)
I	RR?	NT	pr. D2	NE	NE	#	#		Oui	Non	Oui	Oui	Non		
I	RR	NT	pr. D2	NE	NE	#	#		Oui	Non	Non	Oui	Non		
I	RR	NT	pr. D2	NE	NE	#	#		Oui	Non	Oui	Oui	Non		
I	RR	VU	C2(a i)	NE	NE	#	#		Oui	Oui	Non	Non	Non		
C	#	NA		[NE]	[NE]	a	C		Non	Non	Non	Non	Non		
??	#	#		[NE]	[NE]	#	#		#	#	Non	Non	P		(523)
C(S)	E?	NA		[NE]	[NE]	j	?		Non	Non	Non	Non	P		
N	D?	NA		[NE]	[NE]	#	#		Non	Non	Non	Non	Non		
N	D?	NA		[NE]	[NE]	#	#		Non	Non	Non	Non	Non		
E	#	#		[NE]	[NE]	#	#		#	#	Non	Non	#		
I	D	RE		DD	VU	#	#	H4;B;N1;A2<>6;C(1)	(Oui)	(Oui)	Non	(Oui)	Non		(524)
I	E	CR	B2ab(iv)	LC	NT	#	#	R1;A2<>6;C(1)	Oui	Oui	Oui	Non	Non		
I	R	LC		LC	NE	#	#		Oui	Non	Non	Non	Non		
I	AR	LC		NE	NE	#	#		Oui	Non	Oui	Non	Non		
I	E?	NA		NE	NE	#	#		Oui	Non	Non	Non	Non		
I	R	NT	pr. D2	NE	NE	#	#		Oui	Non	Non	Non	Non		
I	R	NT	pr. A2ac	NE	NE	#	#		Oui	Non	Non	Non	Non		
I	RR	VU	D2	NE	NE	#	#		Oui	Oui	Oui	Non	Non		(525)
I	PC	LC		NE	NE	#	#		Non	Non	Non	Non	Non		
I	AC	LC		NE	NE	#	#		Non	Non	Non	Oui	Non		
I	PC	LC		NE	NE	#	#		Non	Non	Non	Non	Non		
I	CC	LC		NE	NE	#	#		Non	Non	Non	Non	Non		
SC(N)	RR	NA		[NE]	[VU]	j	?		Non	Non	Non	Non	P		
I	PC	LC		NE	NE	#	#		Non	Non	Non	Oui	Non		
I	AC	LC		NE	NE	#	#		Non	Non	Non	Non	Non		
I	C	LC		NE	NE	#	#		Non	Non	Non	Non	Non		
I	CC	LC		NE	NE	#	#		Non	Non	Non	Non	Non		
I	CC	LC		NE	NE	#	#		Non	Non	Non	Non	Non		
I	R	LC		NE	NE	#	#		Oui	Non	Oui	Non	Non		
I	R	LC		NE	NE	#	#		Oui	Non	Non	Oui	Non		
E	#	#		[NE]	[NE]	#	#		#	#	Non	Non	#		
I	R	LC		NE	NE	#	#		Oui	Non	Oui	Non	Non		
I	R?	LC		NE	NE	#	#		Oui	Non	Oui	Non	Non		
I	R	NT	pr. A3c	NE	NE	#	#	R1	Oui	Non	Oui	Oui	Non		
A	D	NA		[NE]	[NE]	#	#		Non	Non	Non	Non	Non		
N	D	NA		[LC]	[NE]	#	#		Non	Non	Non	Non	Non		
I	RR	LC		NE	NE	#	#		Oui	Non	Oui	Oui	Non		
I	AR	LC		NE	NE	#	#		Non	Non	Non	Oui	Non		
I	D	RE		NE	NE	#	#		(Oui)	(Oui)	Non	(Oui)	Non		(526)
CS(N?)	PC	NA		[NE]	[NE]	pj	C		Non	Non	Non	Non	P		
CS(N?)	PC	NA		[NE]	[NE]	pj	C		Non	Non	Non	Non	P		
C	#	NA		[NE]	[NE]	pj	?		Non	Non	Non	Non	Non		
E?	#	#		[NE]	[NE]	#	#		#	#	Non	Non	#		
I	C	LC		NE	NE	#	#		Non	Non	Non	Oui	Non		
I	C	LC		NE	NE	#	#		Non	Non	Non	Oui	Non		
N	E	NA		[NE]	[NE]	#	#		Non	Non	Non	Non	Non		
N(A)	?	NA		[NE]	[NE]	#	#		Non	Non	Non	Non	Non		(527)
C(N?S)	R	NA		[NE]	[NE]	j	C		Non	Non	Non	Non	Non		
A	D	NA		[NE]	[NE]	#	#		Non	Non	Non	Non	Non		
C(S?)	E	NA		[NE]	[NE]	pj	?		Non	Non	Non	Non	Non		
I	AC	LC		NE	NE	#	#	C0	Non	Non	Non	Non	Non		
I	D	RE		NE	NE	#	#		(Oui)	(Oui)	Non	Non	Non		(528)

1-Famille	2-Taxon	3-Nom français
ASTERACEAE	*Tanacetum parthenium* (L.) Schultz-Bip.	Grande camomille
ASTERACEAE	*Tanacetum vulgare* L.	Tanaisie commune ; Herbe aux vers
ASTERACEAE	*Tanacetum vulgare* L. f. *vulgare*	Tanaisie commune (f.) ; Herbe aux vers
ASTERACEAE	*Taraxacum alienum* Dahlst.	Pissenlit étranger
ASTERACEAE	*Taraxacum anglicum* Dahlst.	Pissenlit d'Angleterre
ASTERACEAE	*Taraxacum angustisquameum* Dahlst. ex Lindb. f.	Pissenlit à bractées étroites
ASTERACEAE	*Taraxacum atactum* Sahlin et v.Soest	Pissenlit introuvable
ASTERACEAE	*Taraxacum bockmanii* Borgv.	Pissenlit de Bockman
ASTERACEAE	*Taraxacum bracteatum* Dahlst.	Pissenlit à bractées
ASTERACEAE	*Taraxacum ciliare* v. Soest	Pissenlit cilié
ASTERACEAE	*Taraxacum clemens* Matysiak	Pissenlit doux
ASTERACEAE	*Taraxacum delanghei* v. Soest	Pissenlit de De Langhe
ASTERACEAE	*Taraxacum disseminatum* Hagl.	Pissenlit disséminé
ASTERACEAE	*Taraxacum dunense* v. Soest	Pissenlit des dunes
ASTERACEAE	*Taraxacum duplidentifrons* Dahlst.	Pissenlit à feuilles crispées
ASTERACEAE	*Taraxacum duvigneaudii* v. Soest	Pissenlit de Duvigneaud
ASTERACEAE	*Taraxacum frugale* Oosterveld	Pissenlit sobre
ASTERACEAE	*Taraxacum fulviforme* Dahlst.	Pissenlit fauve
ASTERACEAE	*Taraxacum gelertii* Raunk.	Pissenlit d'Adam
ASTERACEAE	*Taraxacum hamatiforme* Dahlst.	Pissenlit faux-crochu
ASTERACEAE	*Taraxacum hamatum* Raunk.	Pissenlit crochu
ASTERACEAE	*Taraxacum hamiferum* Dahlst	Pissenlit à hameçons
ASTERACEAE	*Taraxacum hollandicum* v. Soest	Pissenlit de Hollande
ASTERACEAE	*Taraxacum hygrophilum* v. Soest	Pissenlit hygrophile
ASTERACEAE	*Taraxacum lacistophylloides* Dahlst.	Pissenlit à lobules élargis
ASTERACEAE	*Taraxacum lacistophyllum* (Dahlst.) Raunk.	Pissenlit à lobes élargis
ASTERACEAE	*Taraxacum lamprophyllum* M.P. Christ.	Pissenlit à feuilles luisantes
ASTERACEAE	*Taraxacum nordstedtii* Dahlst.	Pissenlit de Nordstedt
ASTERACEAE	*Taraxacum oxoniense* Dahlst.	Pissenlit d'Oxford
ASTERACEAE	*Taraxacum palustre* (Lyons) Symons	Pissenlit des marais
ASTERACEAE	*Taraxacum proximum* (Dahlst.) Raunk.	Pissenlit à akènes puce
ASTERACEAE	*Taraxacum rubicundum* (Dahlst.) Dahlst.	Pissenlit à akènes violet sombre
ASTERACEAE	*Taraxacum scanicum* Dahlst.	Pissenlit de Scanie
ASTERACEAE	*Taraxacum sect. Celtica* A.J. Richards	Pissenlit (section)
ASTERACEAE	*Taraxacum sect. Erythrosperma* (Lindb. f.) Dahlst.	Pissenlit (section)
ASTERACEAE	*Taraxacum sect. Hamata* H. Øllgaard	Pissenlit (section)
ASTERACEAE	*Taraxacum sect. Palustria* (Lindb. f.) Dahlst.	Pissenlit (section)
ASTERACEAE	*Taraxacum sect. Ruderalia* Kirschner, H. Øllgaard et Štepánek	Pissenlit (section)
ASTERACEAE	*Taraxacum taeniatum* Hagl. ex Holmgr.	Pissenlit à bandelettes
ASTERACEAE	*Taraxacum tanyolobum* Dahlst.	Pissenlit
ASTERACEAE	*Taraxacum tortilobum* Florstr.	Pissenlit à lobes tordus
BRASSICACEAE	*Teesdalia nudicaulis* (L.) R. Brown	Téesdalie à tige nue
ASTERACEAE	*Tephroseris helenitis* (L.) Nordenstam	Séneçon à feuilles spatulées (s.l.)
ASTERACEAE	*Tephroseris helenitis* (L.) Nordenstam subsp. *helenitis*	Séneçon à feuilles spatulées
ASTERACEAE	*Tephroseris palustris* (L.) Fourr.	Séneçon à feuilles spatulées
AIZOACEAE	*Tetragonia tetragonioides* (Pallas) O. Kuntze	Tétragone étalée
FABACEAE	*Tetragonolobus maritimus* (L.) Roth	Lotier à gousses carrées
FABACEAE	*Tetragonolobus maritimus* (L.) Roth var. *hirsutus* (Willk.) Muñoz Garmendia et Pedrol	Lotier à gousses carrées (var.)
LAMIACEAE	*Teucrium botrys* L.	Germandrée botryde
LAMIACEAE	*Teucrium chamaedrys* L.	Germandrée petit-chêne (s.l.)
LAMIACEAE	*Teucrium chamaedrys* L. subsp. *chamaedrys*	Germandrée petit-chêne (var.)
LAMIACEAE	*Teucrium chamaedrys* L. subsp. *germanicum* (F. Hermann) Rech. f.	Germandrée d'Allemagne ; Germandrée petit-chêne
LAMIACEAE	*Teucrium montanum* L.	Germandrée des montagnes
LAMIACEAE	*Teucrium scordium* L.	Germandrée des marais (s.l.) ; Germandrée aquatique
LAMIACEAE	*Teucrium scordium* L. subsp. *scordium*	Germandrée des marais
LAMIACEAE	*Teucrium scorodonia* L.	Germandrée scorodoine
RANUNCULACEAE	*Thalictrum aquilegiifolium* L.	Pigamon à feuilles d'ancolie
RANUNCULACEAE	*Thalictrum flavum* L.	Pigamon jaune
RANUNCULACEAE	*Thalictrum minus* L.	Petit pigamon
RANUNCULACEAE	*Thalictrum minus* L. subsp. *saxatile* Cesati	Pigamon des rochers ; Pigamon des dunes ; Petit pigamon
SANTALACEAE	*Thesium alpinum* L.	Thésion des Alpes
SANTALACEAE	*Thesium divaricatum* Jan ex Mert. et Koch	Thesium divaricatum Jan ex Mert. et Koch
SANTALACEAE	*Thesium humifusum* DC.	Thésium couché
SANTALACEAE	*Thesium linophyllon* L.	Thésion à feuilles de lin
SANTALACEAE	*Thesium pyrenaicum* Pourr.	Thésion des prés
BRASSICACEAE	*Thlaspi arvense* L.	Tabouret des champs
BRASSICACEAE	*Thlaspi montanum* L.	Tabouret des montagnes
BRASSICACEAE	*Thlaspi perfoliatum* L.	Tabouret perfolié
THYMELAEACEAE	*Thymelaea passerina* (L.) Coss. et Germ.	Passerine annuelle
LAMIACEAE	*Thymus ×braunii* Borbás [*Thymus praecox* Opiz × *Thymus pulegioides* L.]	Thym de Braun
LAMIACEAE	*Thymus ×citriodorus* (Pers.) Schreb. [*Thymus pulegioides* L. × *Thymus vulgaris* L.]	Thym à odeur de citron
LAMIACEAE	*Thymus praecox* Opiz	Thym couché (s.l.)
LAMIACEAE	*Thymus praecox* Opiz subsp. *ligusticus* (Briq.) Paiva et Salgueiro	Thym occidental
LAMIACEAE	*Thymus praecox* Opiz subsp. *praecox*	Thym couché

4-Statut	5-Rareté	6-M_Pic	7-Arg.UICN	8-M_Eur	9-M_Fr	10-Us_Cult	11-F_Cult	12-Legis_Pic	13-Pat	14-List_R	15-ZNIEFF	16- ZH	17-EEE	18-Crit	19-Note
S(NC)	R	NA		[NE]	[NE]	j	?		Non	Non	Non	Non	Non		
I(C)	C	LC		NE	NE	J	?		Non	Non	Non	Non	Non		
I(C)	C	LC		NE	NE	j	?		Non	Non	Non	Non	Non		
??	#	#		[NE]	[NE]	#	#		#	#	Non	Non	#		
??	#	#		[NE]	[NE]	#	#		#	#	Non	Non	#		
??	#	#		[NE]	[NE]	#	#		#	#	Non	Non	#		
I	C?	DD		NE	NE	#	#		?	?	Non	Non	Non		
??	#	#		[NE]	[NE]	#	#		#	#	Non	Non	#		
??	#	#		[NE]	[NE]	#	#		#	#	Non	Non	#		
??	#	#		[NE]	[NE]	#	#		#	#	Non	Non	#		
I	C?	DD		NE	NE	#	#		Non	?	Non	Non	Non		(529)
??	#	#		[NE]	[NE]	#	#		#	#	Non	Non	#		
I	AC?	DD		NE	NE	#	#		?	?	Non	Non	Non		
I	R?	DD		NE	NE	#	#		Oui	?	Oui	Non	Non		
??	#	#		[NE]	[NE]	#	#		#	#	Non	Non	#		
??	#	#		[NE]	[NE]	#	#		#	#	Non	Non	#	x	
??	#	#		[NE]	[NE]	#	#		#	#	Non	Non	#		
??	#	#		[NE]	[NE]	#	#		#	#	Non	Non	#		
??	#	#		[NE]	[NE]	#	#		#	#	Non	Non	#		
??	#	#		[NE]	[NE]	#	#		#	#	Non	Non	#		
I	?	DD		NE	NE	#	#		?	?	Non	Non	Non		
??	#	#		[NE]	[NE]	#	#		#	#	Non	Non	#		
I	E?	DD		NE	NE	#	#		Oui	?	Oui	Non	Non		
I	E?	DD		NE	NE	#	#		Oui	?	Oui	Non	Non		
??	#	#		[NE]	[NE]	#	#		#	#	Non	Non	#		
??	#	#		[NE]	[NE]	#	#		#	#	Non	Non	#		
??	#	#		[NE]	[NE]	#	#		#	#	Non	Non	#		
I	E?	DD		NE	NE	#	#		Oui	?	Oui	Non	Non		
I	E?	DD		NE	NE	#	#		Oui	?	Oui	Non	Non		
I	RR	VU	D2	NE	NE	#	#		Oui	Oui	Oui	Oui	Non		(530)
??	#	#		[NE]	[NE]	#	#		#	#	Non	Non	#		
I	?	DD		NE	NE	#	#		?	?	Non	Non	Non		
I	?	DD		NE	NE	#	#		Oui	?	Oui	Non	Non		
I	RR?	NA		NE	NE	#	#		Oui	Non	Oui	Non	Non		
I	PC	NA		NE	NE	#	#		Non	Non	Non	Non	Non		
I	AC?	NA		NE	NE	#	#		Non	Non	Non	Non	Non		
I	RR?	NA		NE	NE	#	#		Oui	Non	Oui	Non	Non		
I	CC	NA		NE	NE	#	#		Non	Non	Non	Non	Non		
??	#	#		[NE]	[NE]	#	#		#	#	Non	Non	#		
??	#	#		[NE]	[NE]	#	#		#	#	Non	Non	#		
I	AR?	DD		NE	NE	#	#		Oui	?	Oui	Non	Non		
I	RR	VU	C2(a i)	NE	NE	#	#		Oui	Oui	Oui	Non	Non		
I	E	EN	C2(a ii)	NE	NE	#	#	R1	Oui	Oui	Non	Non	Non		
I	E	EN	C2(a ii)	NE	EN	#	#	R1*	Oui	Oui	Non	Non	Non		
I	E	CR	D	NE	NE	#	#	N1	Oui	Oui	Non	Oui	Non		
C	#	NA		[NE]	[NE]	a	RR		Non	Non	Non	Non	Non		
I	R	LC		NE	NE	#	#		Oui	Non	Oui	Non	Non		
I	R	LC		NE	NE	#	#		Oui	Non	Oui	Non	Non		
I	R	VU	B2ab (ii, iii, iv)	NE	NE	#	#		Oui	Oui	Oui	Non	Non		
I	PC	LC		NE	NE	#	#		Non	Non	Non	Non	Non		
E	#	#		[NE]	[NE]	#	#		#	#	Non	Non	#	x	
I	PC	LC		NE	NE	#	#		Non	Non	Non	Non	Non	x	
I	AR	LC		NE	NE	#	#	R1	Oui	Non	Oui	Non	Non		
I	R	NT	pr. A3c	LC	NE	#	#	R1	Oui	Non	Oui	Oui	Non		
I	R	NT	pr. A3c	NE*	NE	#	#	R1*	Oui	Non	Non	Oui	Non	x	
I	AC	LC		NE*	NE	#	#		Non	Non	Non	Non	Non		
S	D	NA		[NE]	[NE]	#	#		Non	Non	Non	Non	Non		(531)
I	PC	LC		NE	NE	#	#		Oui	Non	Oui	Oui	Non		
I	RR	EN	C2(a i)	NE	NE	#	#	R1	Oui	Oui	Oui	Non	Non		
I	RR	EN	C2(a i)	NE	NE	#	#	R1*	Oui	Oui	Non	Non	Non		
E	#	#		[NE]	[NE]	#	#		#	#	Non	Non	#		
I	D?	CR*		NE	NE	#	#		Oui	Oui	(Oui)	Non	Non	x	(532)
I	AR	NT	pr. A2ac	NE	NE	#	#		Oui	Non	Oui	Non	Non		
I	D	RE		NE	NE	#	#		(Oui)	(Oui)	Non	Non	Non		(533)
I	D	RE		NE	NE	#	#		(Oui)	(Oui)	Non	Non	Non		(534)
I	R	NT	pr. D2	NE	NE	#	#		Oui	Non	Non	Non	Non		
I	D	RE		NE	NE	#	#		(Oui)	(Oui)	Non	Non	Non		(535)
I	R	LC		NE	NE	#	#		Oui	Non	Oui	Non	Non		
I	E	EN	B2ab(ii, iv)	NE	NE	#	#		Oui	Oui	Oui	Non	Non		
I	RR?	NA		NE	NE	#	#		Oui	Non	Non	Non	Non		
C	#	NA		[NE]	[NE]	a	AR?		Non	Non	Non	Non	Non		
I	AC	LC		NE	NE	#	#		Non	Non	Non	Non	Non		
I	RR?	DD		NE	NE	#	#		Oui	?	Oui	Non	Non		
I	AC	LC		NE	NE	#	#		Non	Non	Non	Non	Non		

1-Famille	2-Taxon	3-Nom français
LAMIACEAE	*Thymus pulegioides* L.	Thym faux-pouliot
LAMIACEAE	*Thymus serpyllum* L.	Thym serpolet
LAMIACEAE	*Thymus vulgaris* L.	Thym commun
TILIACEAE	*Tilia cordata* Mill.	Tilleul à petites feuilles
TILIACEAE	*Tilia ×europaea* L. [*Tilia cordata* Mill. × *Tilia platyphyllos* Scop.]	Tilleul de Hollande
TILIACEAE	*Tilia platyphyllos* Scop.	Tilleul à larges feuilles (s.l.)
TILIACEAE	*Tilia platyphyllos* Scop. subsp. *cordifolia* (Besser) C.K. Schneider	Tilleul à feuilles cordées
APIACEAE	*Tordylium maximum* L.	Tordyle élevé
APIACEAE	*Torilis arvensis* (Huds.) Link	Torilis des champs (s.l.)
APIACEAE	*Torilis arvensis* (Huds.) Link subsp. *arvensis*	Torilis des champs
APIACEAE	*Torilis japonica* (Houtt.) DC.	Torilis faux-cerfeuil ; Torilis du Japon
APIACEAE	*Torilis leptophylla* (L.) Reichenb. f.	Torilis à feuilles menues
APIACEAE	*Torilis nodosa* (L.) Gaertn.	Torilis noueux
ASTERACEAE	*Tragopogon dubius* Scop.	Salsifis douteux (s.l.)
ASTERACEAE	*Tragopogon porrifolius* L.	Salsifis à feuilles de poireau ; Salsifis blanc
ASTERACEAE	*Tragopogon pratensis* L.	Salsifis des prés (s.l.)
ASTERACEAE	*Tragopogon pratensis* L. subsp. *minor* (Mill.) Wahlenb.	Petit salsifis
ASTERACEAE	*Tragopogon pratensis* L. subsp. *orientalis* (L.) Celak.	Salsifis d'orient
ASTERACEAE	*Tragopogon pratensis* L. subsp. *pratensis*	Salsifis des prés
POACEAE	*Tragus racemosus* (L.) All.	Bardanette en grappe
TRAPACEAE	*Trapa natans* L.	Châtaigne d'eau
CYPERACEAE	*Trichophorum cespitosum* (L.) Hartm.	Scirpe cespiteux (s.l.)
CYPERACEAE	*Trichophorum cespitosum* (L.) Hartm. subsp. *germanicum* (Palla) Hegi	Scirpe d'Allemagne
PRIMULACEAE	*Trientalis europaea* L.	Trientale d'Europe
FABACEAE	*Trifolium alpestre* L.	Trèfle alpestre
FABACEAE	*Trifolium angustifolium* L.	Trèfle à feuilles étroites
FABACEAE	*Trifolium arvense* L.	Trèfle des champs ; Pied-de-lièvre
FABACEAE	*Trifolium aureum* Pollich	Trèfle doré
FABACEAE	*Trifolium badium* Schreb.	Trèfle bai
FABACEAE	*Trifolium campestre* Schreb.	Trèfle champêtre
FABACEAE	*Trifolium diffusum* Ehrh.	Trèfle diffus
FABACEAE	*Trifolium dubium* Sibth.	Trèfle douteux
FABACEAE	*Trifolium fragiferum* L.	Trèfle fraise
FABACEAE	*Trifolium glomeratum* L.	Trèfle aggloméré
FABACEAE	*Trifolium hybridum* L.	Trèfle hybride (s.l.)
FABACEAE	*Trifolium hybridum* L. subsp. *elegans* (Savi) Aschers. et Graebn.	Trèfle élégant
FABACEAE	*Trifolium hybridum* L. subsp. *hybridum*	Trèfle hybride
FABACEAE	*Trifolium incarnatum* L.	Trèfle incarnat
FABACEAE	*Trifolium medium* L.	Trèfle intermédiaire
FABACEAE	*Trifolium michelianum* Savi	Trèfle de Micheli
FABACEAE	*Trifolium micranthum* Viv.	Trèfle à petites fleurs
FABACEAE	*Trifolium montanum* L.	Trèfle des montagnes
FABACEAE	*Trifolium ochroleucon* Huds.	Trèfle jaunâtre
FABACEAE	*Trifolium patens* Schreb.	Trèfle étalé
FABACEAE	*Trifolium pratense* L.	Trèfle des prés
FABACEAE	*Trifolium repens* L.	Trèfle blanc ; Trèfle rampant
FABACEAE	*Trifolium resupinatum* L.	Trèfle renversé
FABACEAE	*Trifolium resupinatum* L. var. *majus* Boiss.	Trèfle renversé (var.)
FABACEAE	*Trifolium resupinatum* L. var. *resupinatum*	Trèfle renversé (var.)
FABACEAE	*Trifolium rubens* L.	Trèfle rougeâtre
FABACEAE	*Trifolium scabrum* L.	Trèfle scabre
FABACEAE	*Trifolium squarrosum* L.	Trèfle rude
FABACEAE	*Trifolium striatum* L.	Trèfle strié
FABACEAE	*Trifolium strictum* L.	Trèfle raide
FABACEAE	*Trifolium subterraneum* L.	Trèfle souterrain
JUNCAGINACEAE	*Triglochin maritima* L.	Trèfle souterrain
JUNCAGINACEAE	*Triglochin palustris* L.	Troscart des marais
FABACEAE	*Trigonella foenum-graecum* L.	Trigonelle fenugrec ; Fénu-grec
FABACEAE	*Trigonella monspeliaca* L.	Trigonelle de Montpellier
APIACEAE	*Trinia glauca* (L.) Dum.	Trinie glauque
POACEAE	*Trisetum flavescens* (L.) Beauv	Avoine dorée (s.l.)
POACEAE	*Trisetum flavescens* (L.) Beauv. subsp. *flavescens*	Avoine dorée
POACEAE	*Trisetum flavescens* (L.) Beauv. subsp. *purpurascens* (DC.) Arcang.	Avoine pourprée
POACEAE	*Triticum aestivum* L.	Blé commun
POACEAE	*Triticum dicoccon* (Schrank) Schübl.	Blé à deux grains
POACEAE	*Triticum durum* Desf.	Blé dur
POACEAE	*Triticum monococcum* L.	Engrain ; Petite épeautre
POACEAE	*Triticum spelta* L.	Épeautre
POACEAE	*Triticum turgidum* L.	Blé renflé ; Blé barbu ; Gros blé
TROPAEOLACEAE	*Tropaeolum majus* L.	Grande capucine
CISTACEAE	*Tuberaria guttata* (L.) Fourr.	Hélianthème taché ; Hélianthème tacheté ; Tubéraire à gouttes
LILIACEAE	*Tulipa gesneriana* L.	Tulipe des jardins
LILIACEAE	*Tulipa sylvestris* L.	Tulipe sauvage (s.l.)
LILIACEAE	*Tulipa sylvestris* L. subsp. *sylvestris*	Tulipe sauvage
APIACEAE	*Turgenia latifolia* (L.) Hoffmann	Caucalis à larges feuilles
ASTERACEAE	*Tussilago farfara* L.	Tussilage ; Pas-d'âne
TYPHACEAE	*Typha angustifolia* L.	Massette à feuilles étroites

4-Statut	5-Rareté	6-M_Pic	7-Arg.UICN	8-M_Eur	9-M_Fr	10-Us_Cult	11-F_Cult	12-Legis_Pic	13-Pat	14-List_R	15-ZNIEFF	16- ZH	17-EEE	18-Crit	19-Note
I	AR	LC		NE	NE	#	#		Non	Non	Non	Non	Non		
E	#	#		[NE]	[NE]	#	#		#	#	Non	Non	#		
C	#	NA		[NE]	[NE]	a	C		Non	Non	Non	Non	Non		
I(NC)	AC	LC		NE	NE	pjs	?		Non	Non	Non	Non	Non		
C(I?S)	?	NA		[NE]	[NE]	pj	AC		Non	Non	Non	Non	Non		
I?(NC)	AC	LC		NE	NE	s	?		Non	Non	Non	Non	Non		
I?(NC)	AC	LC		NE	NE	s	?		Non	Non	Non	Non	Non	x	(536)
I	E?	DD		NE	NE	#	#		Oui	?	Oui	Non	Non		(537)
I	R	LC		NE	NE	#	#		Oui	Non	Non	Non	Non		
I	R	LC		NE	NE	#	#		Oui	Non	Non	Non	Non		
I	C	LC		NE	NE	#	#		Non	Non	Non	Non	Non		
A	D	NA		[NE]	[NE]	#	#		Non	Non	Non	Non	Non		(538)
I	RR	VU	B2ab(ii, iii)	NE	NE	#	#		Oui	Oui	Oui	Non	Non		
I	RR	VU	C2(a i)	NE	NE	#	#		Oui	Oui	Non	Non	Non		
C	#	NA		[NE]	[NE]	a	AR		Non	Non	Non	Non	Non		
I	AC	LC		NE	NE	#	#		pp	Non	Non	Non	Non		
E?	#	#		[NE]	[NE]	#	#		#	#	Non	Non	#		
I	R	LC		NE	NE	#	#		Oui	Non	Oui	Non	Non		
I	AR	LC		NE	NE	#	#		Oui	Non	Oui	Non	Non		
A	E	NA		[NE]	[NE]	#	#		Non	Non	Non	Non	Non		
C(N)	D	NA		[NT]	[NE]	pj	D	[B]	Non	Non	Non	Non	Non		(539)
I	E	CR	D	NE	NE	#	#	R1	Oui	Oui	Non	Oui	Non		
I	E	CR	D	NE	NE	#	#	R1*	Oui	Oui	Non	Oui	Non		
I?	D	RE		NE	DD	#	#	N1	(Oui)	(Oui)	Non	Non	Non		(540)
A?	D	NA		[LC]	[NE]	#	#		Non	Non	Non	Non	Non		(541)
A	D	NA		[LC]	[NE]	#	#		Non	Non	Non	Non	Non		(542)
I	AR	LC		LC	NE	#	#		Non	Non	Non	Non	Non		
I?	D	RE		NE	NE	#	#		(Oui)	(Oui)	(Oui)	Non	Non		(543)
E	#	#		[NE]	[NE]	#	#		#	#	Non	Non	#		(544)
I	AC	LC		NE	NE	#	#		Non	Non	Non	Non	Non		
E?	#	#		[LC]	[VU]	#	#		#	#	Non	Non	#		
I	PC	LC		NE	NE	#	#		Non	Non	Non	Non	Non		
I	PC	LC		NE	NE	#	#		Non	Non	Non	Non	Non		
I	D	RE		NE	NE	#	#		(Oui)	(Oui)	Non	Non	Non		(545)
NA(SC)	RR	NA		[LC]	[NE]	af	R?		Non	Non	Non	Non	Non		
A	?	NA		[NE*]	[NE]	#	#		Non	Non	Non	Non	Non		
N(SC)	RR	NA		[NE*]	[NE]	af	R?		Non	Non	Non	Non	Non		
C(AS)	RR	NA		[LC]	[NE]	f	AR		Non	Non	Non	Non	Non		
I	R	NT	pr. A2ac	NE	NE	#	#		Oui	Non	Oui	Non	Non		
A	D	NA		[NE]	[NE]	#	#		Non	Non	Non	(Oui)	Non		(546)
I	R?	LC		NE	NE	#	#		Oui	Non	Oui	Non	Non		
I	E	CR	D	NE	NE	#	#		Oui	Oui	Oui	Non	Non		
I(CA)	E	EN	B2ab(iii)	NE	NE	pj	E		Oui	Oui	Oui	Non	Non		(547)
I	D	RE		NE	NE	#	#		(Oui)	(Oui)	Non	(Oui)	Non		(548)
I(NC)	CC	LC		LC	NE	afp	C?		Non	Non	Non	Non	Non		
I(NC)	CC	LC		LC	NE	afp	C?		Non	Non	Non	Non	Non		
C(A)	E	NA		[LC]	[NE]	f	?		Non	Non	Non	Non	Non		
C(S)	?	NA		[NE*]	[NE]	j	?		Non	Non	Non	Non	Non		
A	E?	NA		[NE*]	[NE]	#	#		Non	Non	Non	Non	Non		
I(CA)	D	RE		NE	NE	pj	RR?		(Oui)	(Oui)	Non	Non	Non		(549)
I	E	EN	B2ab(iii)	NE	NE	#	#		Oui	Oui	Oui	Non	Non		
A	D	NA		[NE]	[CR]	#	#		Non	Non	Non	Non	Non		
I	E	EN	B2ab(iii)	NE	NE	#	#		Oui	Oui	Oui	Non	Non		
A	D	NA		[NE]	[NE]	#	#		Non	Non	Non	Non	Non		(550)
I	E	CR	B2ab(ii, iv)	LC	NE	#	#		Oui	Oui	Oui	Non	Non		
I	RR	NT	pr. D2	NE	NE	#	#		Oui	Non	Oui	Oui	Non		
I	R	NT	pr. A3c	NE	NE	#	#		Oui	Non	Oui	Oui	Non		
A	?	NA		[NE]	[NE]	#	#		Non	Non	Non	Non	Non		(551)
A	D	NA		[LC]	[NE]	#	#		Non	Non	Non	Non	Non		(552)
I	D	RE		NE	NE	#	#		(Oui)	(Oui)	Non	Non	Non		(553)
I	AC	LC		NE	NE	#	#		Non	Non	Non	Non	Non		
I	AC	LC		NE	NE	#	#		Non	Non	Non	Non	Non		
C	#	NA		[NE]	[NE]	p	E?		Non	Non	Non	Non	Non		
C(SA)	C	NA		[NE]	[NE]	a	CC		Non	Non	Non	Non	Non		
C(A)	D	NA		[NE]	[NE]	a	D		Non	Non	Non	Non	Non		
C(A)	?	NA		[NE]	[NE]	a	D		Non	Non	Non	Non	Non		
C	#	NA		[LC]	[NE]	a	D		Non	Non	Non	Non	Non		
C	#	NA		[NE]	[NE]	a	D		Non	Non	Non	Non	Non		
C(A)	?	NA		[NE]	[NE]	a	D		Non	Non	Non	Non	Non		
C(S)	E?	NA		[NE]	[NE]	j	C		Non	Non	Non	Non	Non		
I	E	CR	B2ab(ii, iii)	NE	NE	#	#		Oui	Oui	Oui	Non	Non		
C(S)	?	NA		[NE]	[NE]	j	CC	[N1]	Non	Non	Non	Non	Non		
I(N)	E	CR	B2ab (ii, iii, iv)	NE	NE	#	#	N1p	Oui	Oui	Non	Non	Non		
I(N)	E	CR	B2ab (ii, iii, iv)	NE	NE	#	#	N1	Oui	Oui	Oui	Non	Non		
I(A)	D	RE		NE	NE	#	#		(Oui)	(Oui)	Non	Non	Non		(554)
I	C	LC		NE	NE	#	#		Non	Non	Non	Non	Non		
I	AR	NT	pr. A2ac	LC	NE	#	#		Oui	Non	Oui	Oui	Non		

1-Famille	2-Taxon	3-Nom français
TYPHACEAE	*Typha ×glauca* Godr. [*Typha latifolia* L. × *Typha angustifolia* L.]	Massette glauque
TYPHACEAE	*Typha latifolia* L.	Massette à larges feuilles
FABACEAE	*Ulex europaeus* L.	Ajonc d'Europe
FABACEAE	*Ulex europaeus* L. subsp. *europaeus*	Ajonc d'Europe
FABACEAE	*Ulex europaeus* L. subsp. *latebracteatus* (Mariz) Rothm.	Ajonc à larges bractées
FABACEAE	*Ulex minor* Roth	Ajonc nain
ULMACEAE	*Ulmus glabra* Huds.	Orme des montagnes
ULMACEAE	*Ulmus ×hollandica* Mill. [*Ulmus glabra* Huds. × *Ulmus minor* Mill.]	Orme de Hollande
ULMACEAE	*Ulmus laevis* Pallas	Orme lisse
ULMACEAE	*Ulmus minor* Mill.	Orme champêtre
ULMACEAE	*Ulmus minor* Mill. var. *cornubiensis* (Weston) Richens	Orme champêtre (var.)
ULMACEAE	*Ulmus minor* Mill. var. *minor*	Orme champêtre (var.)
ULMACEAE	*Ulmus minor* Mill. var. *vulgaris* (Ait.) Richens	Orme champêtre (var.)
CRASSULACEAE	*Umbilicus rupestris* (Salisb.) Dandy	Nombril de Vénus ; Ombilic
URTICACEAE	*Urtica dioica* L.	Grande ortie
URTICACEAE	*Urtica galeopsifolia* Wierzb. ex Opiz	Ortie à feuilles de galéopsis
URTICACEAE	*Urtica pilulifera* L.	Ortie à pilules
URTICACEAE	*Urtica urens* L.	Ortie brûlante ; Petite ortie
LENTIBULARIACEAE	*Utricularia australis* R. Brown	Utriculaire citrine
LENTIBULARIACEAE	*Utricularia bremii* Heer ex Kölliker	Utriculaire de Bremi
LENTIBULARIACEAE	*Utricularia intermedia* Hayne	Utriculaire intermédiaire
LENTIBULARIACEAE	*Utricularia minor* L.	Utriculaire naine
LENTIBULARIACEAE	*Utricularia vulgaris* L.	Utriculaire commune
CARYOPHYLLACEAE	*Vaccaria hispanica* (Mill.) Rauschert	Saponaire des vaches
CARYOPHYLLACEAE	*Vaccaria hispanica* (Mill.) Rauschert var. *hispanica*	Saponaire des vaches (var.)
CARYOPHYLLACEAE	*Vaccaria hispanica* (Mill.) Rauschert var. *vaccaria* (L.) Greuter	Saponaire des vaches (var.)
ERICACEAE	*Vaccinium myrtillus* L.	Myrtille
ERICACEAE	*Vaccinium oxycoccos* L.	Canneberge
ERICACEAE	*Vaccinium vitis-idaea* L.	Airelle
VALERIANACEAE	*Valeriana dioica* L.	Valériane dioïque
VALERIANACEAE	*Valeriana repens* Host	Valériane rampante ; Herbe aux chats
VALERIANACEAE	*Valeriana sambucifolia* Mikan f.	Valériane à feuilles de sureau
VALERIANACEAE	*Valeriana wallrothii* Kreyer	Valériane des collines
VALERIANACEAE	*Valerianella carinata* Loisel.	Mâche carénée
VALERIANACEAE	*Valerianella coronata* (L.) DC.	Valérianelle couronnée
VALERIANACEAE	*Valerianella dentata* (L.) Pollich	Mâche dentée
VALERIANACEAE	*Valerianella eriocarpa* Desv.	Mâche à fruits velus
VALERIANACEAE	*Valerianella locusta* (L.) Laterr.	Mâche potagère
VALERIANACEAE	*Valerianella locusta* (L.) Laterr. var. *locusta*	Mâche potagère (var.)
VALERIANACEAE	*Valerianella locusta* (L.) Laterr. var. *oleracea* (Schlecht.) Breistr.	Mâche potagère (var.)
VALERIANACEAE	*Valerianella rimosa* Bast.	Mâche à oreillettes
HYDROCHARITACEAE	*Vallisneria spiralis* L.	Vallisnérie en spirale
SCROPHULARIACEAE	*Verbascum blattaria* L.	Molène blattaire
SCROPHULARIACEAE	*Verbascum boerhavii* L.	Molène de mai
SCROPHULARIACEAE	*Verbascum densiflorum* Bertol.	Molène à fleurs denses
SCROPHULARIACEAE	*Verbascum ×incanum* Gaudin [*Verbascum lychnitis* L. × *Verbascum nigrum* L.]	Molène tomenteuse
SCROPHULARIACEAE	*Verbascum lychnitis* L.	Molène lychnite
SCROPHULARIACEAE	*Verbascum nigrum* L.	Molène noire
SCROPHULARIACEAE	*Verbascum phlomoides* L.	Molène faux-phlomis
SCROPHULARIACEAE	*Verbascum phoeniceum* L.	Molène pourpre
SCROPHULARIACEAE	*Verbascum pulverulentum* Vill.	Molène floconneuse
SCROPHULARIACEAE	*Verbascum ×ramigerum* Link [*Verbascum densiflorum* Bertol. × *Verbascum lychnitis* L.]	Molène ramifiée
SCROPHULARIACEAE	*Verbascum sinuatum* L.	Molène sinuée
SCROPHULARIACEAE	*Verbascum ×spurium* Koch [*Verbascum lychnitis* L. × *Verbascum thapsus* L.]	Molène bâtarde
SCROPHULARIACEAE	*Verbascum thapsus* L.	Molène bouillon-blanc ; Bouillon blanc (s.l.)
SCROPHULARIACEAE	*Verbascum thapsus* L. subsp. *montanum* (Schrad.) Bonnier et Layens	Molène des montagnes
SCROPHULARIACEAE	*Verbascum thapsus* L. subsp. *thapsus*	Molène bouillon-blanc ; Bouillon blanc
SCROPHULARIACEAE	*Verbascum virgatum* Stokes	Molène effilée
VERBENACEAE	*Verbena bonariensis* L.	Verveine de Buenos Aires ; Verveine du Brésil
VERBENACEAE	*Verbena officinalis* L.	Verveine officinale
SCROPHULARIACEAE	*Veronica acinifolia* L.	Véronique à feuilles d'acinos
SCROPHULARIACEAE	*Veronica agrestis* L.	Véronique agreste
SCROPHULARIACEAE	*Veronica anagallis-aquatica* L.	Véronique mouron-d'eau (s.l.)
SCROPHULARIACEAE	*Veronica anagallis-aquatica* L. subsp. *anagallis-aquatica*	Véronique mouron-d'eau ; Mouron d'eau
SCROPHULARIACEAE	*Veronica anagallis-aquatica* L. subsp. *anagalloides* (Guss.) Batt.	Véronique faux-mouron ; Mouron d'eau
SCROPHULARIACEAE	*Veronica anagallis-aquatica* L. subsp. *aquatica* Nyman	Véronique aquatique ; Mouron d'eau
SCROPHULARIACEAE	*Veronica anagallis-aquatica* L. nsubsp. *lackzschewickii* (J. Keller) B. Bock	Véronique de Lackzschewicki
SCROPHULARIACEAE	*Veronica arvensis* L.	Véronique des champs
SCROPHULARIACEAE	*Veronica beccabunga* L.	Véronique des ruisseaux
SCROPHULARIACEAE	*Veronica chamaedrys* L.	Véronique petit-chêne
SCROPHULARIACEAE	*Veronica filiformis* Smith	Véronique filiforme
SCROPHULARIACEAE	*Veronica hederifolia* L.	Véronique à feuilles de lierre (s.l.)
SCROPHULARIACEAE	*Veronica hederifolia* L. subsp. *hederifolia*	Véronique à feuilles de lierre

4-Statut	5-Rareté	6-M_Pic	7-Arg.UICN	8-M_Eur	9-M_Fr	10-Us_Cult	11-F_Cult	12-Legis_Pic	13-Pat	14-List_R	15-ZNIEFF	16- ZH	17-EEE	18-Crit	19-Note
I	RR?	NA		NE	NE	#	#		Oui	Non	Non	Non	Non		
I	AC	LC		LC	NE	#	#		Non	Non	Non	Oui	Non		
I(NC)	AR	LC		NE	NE	p	?		Non	Non	Non	Non	Non		
I(NC)	AR	LC		NE	NE	p	?		Non	Non	Non	Non	Non		
??	#	#		[NE]	[NE]	#	#		#	#	Non	Non	#		(555)
I	E	EN	B2a(iii, iv) + C2(a i)	NE	NE	#	#	R1	Oui	Oui	Oui	Non	Non		
I(C)	PC	LC		NE	NE	p	?		Oui	Non	Oui	Non	Non		
I(NC)	PC	NA		NE	NE	pj	?		Non	Non	Non	Non	Non		
I(C)	R	NT	pr. D2	NE	NE	p	?	R1	Oui	Non	Oui	Oui	Non		
I(NC)	CC	LC		NE	NE	p	?		Non	Non	Non	Non	Non		
I(NC)	?	DD		NE	NE	p	?		?	?	Non	Non	Non	x	(556)
I(NC)	?	DD		NE	NE	p	?		?	?	Non	Non	Non	x	(557)
I(NC)	?	DD		NE	NE	p	?		?	?	Non	Non	Non	x	(558)
C	#	NA		[NE]	[NE]	j	?		Non	Non	Non	Non	Non		
I	CC	LC		LC	NE	#	#		Non	Non	Non	Non	Non		
??	#	#		[NE]	[NE]	#	#		#	#	Non	Non	#		(559)
A	D	NA		[NE]	[NE]	#	#		Non	Non	Non	Non	Non		(560)
I	PC	LC		NE	NE	#	#		Non	Non	Non	Non	Non		
I	R	NT	pr. A3c	LC	NE	#	#		Oui	Non	Oui	Non	Non		
E?	#	#		[DD]	[NE]	#	#		#	#	Non	[Oui]	#		(561)
I	D?	CR*		DD	VU	#	#		Oui	Oui	(Oui)	(Oui)	Non		(562)
I	RR	EN	C2(a i)	LC	NE	#	#	R1	Oui	Oui	Oui	Oui	Non		
I	R	NT	pr. A3c	LC	NE	#	#	R1	Oui	Non	Oui	Non	Non		
I	D	RE		NE	NE	#	#		(Oui)	(Oui)	Non	Non	Non		(563)
??	#	#		[NE]	[NE]	#	#		#	#	Non	Non	#		
??	#	#		[NE]	[NE]	#	#		#	#	Non	Non	#		
I	R	NT	pr. A3c	NE	NE	#	#	C0	Oui	Non	Oui	Non	Non		
I	E	VU	D2	NE	NE	#	#	R1;C0	Oui	Oui	Oui	Oui	Non		(564)
I	D	RE		NE	NE	#	#	C0	(Oui)	(Oui)	Non	Non	Non		(565)
I	AR	NT	pr. A2ac	NE	NE	#	#		Oui	Non	Oui	Oui	Non		
I	C	LC		NE	NE	#	#		Non	Non	Non	Oui	Non		
E	#	#		[NE]	[NE]	#	#		#	#	Non	Non	#		
I	R	NT	pr. D2	NE	NE	#	#		Oui	Non	Oui	Non	Non	x	(566)
I	PC	LC		NE	NE	#	#		Non	Non	Non	Non	Non		
I(A)	D	RE		NE	NE	#	#		(Oui)	(Oui)	Non	Non	Non		(567)
I	R	VU	B2ab (ii, iii, iv)	NE	NE	#	#		Oui	Oui	Oui	Non	Non		
I(A)	D	RE		NE	NE	#	#		(Oui)	(Oui)	(Oui)	Non	Non		(568)
I(C)	AC	LC		NE	NE	a	AC		Non	Non	Non	Non	Non		
I	AC	LC		NE	NE	#	#		Non	Non	Non	Non	Non		
C	#	NA		[NE]	[NE]	a	AC		Non	Non	Non	Non	Non		
I	E	EN	B2ab (ii, iii, iv)	NE	NE	#	#		Oui	Oui	Non	Non	Non		
N	D?	NA		[LC]	[NE]	#	#		Non	Non	Non	Non	Non		
I	RR	VU	B2ab(ii)+ c(iii)	NE	NE	#	#		Oui	Oui	Oui	Non	Non		
A	D	NA		[NE]	[NE]	#	#		Non	Non	Non	Non	Non		(569)
I	AR	NT	pr. A2ac	NE	NE	#	#		Oui	Non	Oui	Non	Non		
I	?	NA		NE	NE	#	#		Non	Non	Non	Non	Non		
I	PC	LC		NE	NE	#	#		Non	Non	Non	Non	Non		
I	PC	LC		NE	NE	#	#		Non	Non	Non	Non	Non		
I	RR	VU	B2ab(ii, iv)	NE	NE	#	#		Oui	Oui	Oui	Non	Non		
A	D	NA		[NE]	[NE]	#	#		Non	Non	Non	Non	Non		(570)
I	R	NT	pr. D2	NE	NE	#	#		Oui	Non	Oui	Non	Non		
I	?	NA		NE	NE	#	#		Non	Non	Non	Non	Non		
A	D	NA		[NE]	[NE]	#	#		Non	Non	Non	Non	Non		(571)
I	?	NA		NE	NE	#	#		Non	Non	Non	Non	Non		(572)
I	C	LC		NE	NE	#	#		Non	Non	Non	Non	Non		
??	#	#		[NE]	[NE]	#	#		#	#	Non	Non	#		
??	#	#		[NE]	[NE]	#	#		#	#	Non	Non	#		
A	E	NA		[NE]	[NE]	#	#		Non	Non	Non	Non	Non		(573)
C(S)	E	NA		[NE]	[NE]	j	?		Non	Non	Non	Non	Non		
I	C	LC		NE	NE	#	#		Non	Non	Non	Non	Non		
I	D	RE		NE	NE	#	#		(Oui)	(Oui)	Non	Non	Non		(574)
I	PC	LC		NE	NE	#	#		Non	Non	Non	Non	Non		
I	PC	LC		LC	NE	#	#		pp	Non	Non	Oui	Non		
I	R	LC		NE*	NE	#	#		Oui	Non	Non	Oui	Non		
??	#	#		[LC]	[NE]	#	#		#	#	Non	[Oui]	#		
I	PC	LC		LC	NE	#	#		Non	Non	Non	Oui	Non		
??	#	#		[NE*]	[NE]	#	#		#	#	Non	Non	#		
I	C	LC		NE	NE	#	#		Non	Non	Non	Non	Non		
I	AC	LC		LC	NE	#	#		Non	Non	Non	Oui	Non		
I	C	LC		NE	NE	#	#		Non	Non	Non	Non	Non		
N	R	NA		[NE]	[NE]	#	#		Non	Non	Non	Non	Non		
I	AC	LC		NE	NE	#	#		Non	Non	Non	Non	Non		
I	PC	LC		NE	NE	#	#		Non	Non	Non	Non	Non	x	(575)

1-Famille	2-Taxon	3-Nom français
SCROPHULARIACEAE	*Veronica hederifolia* L. subsp. *lucorum* (Klett et Richt.) Hartl	Véronique des bois
SCROPHULARIACEAE	*Veronica jacquinii* Baumg.	Véronique d'Autriche
SCROPHULARIACEAE	*Veronica longifolia* L.	Véronique à longues feuilles
SCROPHULARIACEAE	*Veronica montana* L.	Véronique des montagnes
SCROPHULARIACEAE	*Veronica officinalis* L.	Véronique officinale ; Thé d'Europe
SCROPHULARIACEAE	*Veronica opaca* Fries	Véronique opaque
SCROPHULARIACEAE	*Veronica peregrina* L.	Véronique voyageuse
SCROPHULARIACEAE	*Veronica persica* Poiret	Véronique de Perse
SCROPHULARIACEAE	*Veronica polita* Fries	Véronique luisante
SCROPHULARIACEAE	*Veronica praecox* All.	Véronique précoce
SCROPHULARIACEAE	*Veronica prostrata* L.	Véronique couchée (s.l.)
SCROPHULARIACEAE	*Veronica prostrata* L. subsp. *scheereri* J.P. Brandt	Véronique de Scheerer
SCROPHULARIACEAE	*Veronica scutellata* L.	Véronique à écussons
SCROPHULARIACEAE	*Veronica scutellata* L. var. *pilosa* Vahl	Véronique à écussons (var.)
SCROPHULARIACEAE	*Veronica scutellata* L. var. *scutellata*	Véronique à écussons (var.)
SCROPHULARIACEAE	*Veronica serpyllifolia* L.	Véronique à feuilles de serpolet
SCROPHULARIACEAE	*Veronica spicata* L.	Véronique en épi
SCROPHULARIACEAE	*Veronica teucrium* L.	Véronique germandrée (s.l.)
SCROPHULARIACEAE	*Veronica teucrium* L. subsp. *teucrium*	Véronique germandrée
SCROPHULARIACEAE	*Veronica teucrium* L. subsp. *vahlii* Gaudin	Véronique de Vahl
SCROPHULARIACEAE	*Veronica triphyllos* L.	Véronique à trois lobes
SCROPHULARIACEAE	*Veronica verna* L.	Véronique printanière
CAPRIFOLIACEAE	*Viburnum lantana* L.	Viorne mancienne
CAPRIFOLIACEAE	*Viburnum opulus* L.	Viorne obier
CAPRIFOLIACEAE	*Viburnum rhytidophyllum* Hemsl.	Viorne à feuilles ridées
FABACEAE	*Vicia articulata* Hornem.	Vesce articulée
FABACEAE	*Vicia cassubica* L.	Vesce de Cassubie
FABACEAE	*Vicia cracca* L.	Vesce à épis
FABACEAE	*Vicia dumetorum* L.	Vesce des buissons
FABACEAE	*Vicia ervilia* (L.) Willd.	Vesce ervilier
FABACEAE	*Vicia faba* L.	Féverolle ; Fève des marais
FABACEAE	*Vicia hirsuta* (L.) S.F. Gray	Vesce hérissée
FABACEAE	*Vicia hybrida* L.	Vesce hybride
FABACEAE	*Vicia lathyroides* L.	Vesce fausse-gesse
FABACEAE	*Vicia lutea* L.	Vesce jaune (s.l.)
FABACEAE	*Vicia lutea* L. subsp. *lutea*	Vesce jaune
FABACEAE	*Vicia lutea* L. subsp. *vestita* (Boiss.) Rouy	Vesce têtue
FABACEAE	*Vicia narbonensis* L.	Vesce de Narbonne
FABACEAE	*Vicia onobrychioides* L.	Vesce fausse-escarpette
FABACEAE	*Vicia orobus* DC.	Vesce des landes
FABACEAE	*Vicia pannonica* Crantz	Vesce de Panie (s.l.)
FABACEAE	*Vicia pannonica* Crantz subsp. *pannonica*	Vesce de Panie
FABACEAE	*Vicia pannonica* Crantz subsp. *striata* (Bieb.) Nyman	Vesce purpurine
FABACEAE	*Vicia peregrina* L.	Vesce voyageuse
FABACEAE	*Vicia sativa* L.	Vesce cultivée (s.l.)
FABACEAE	*Vicia sativa* L. subsp. *nigra* (L.) Ehrh.	Vesce à folioles étroites
FABACEAE	*Vicia sativa* L. subsp. *sativa*	Vesce cultivée
FABACEAE	*Vicia sativa* L. subsp. *segetalis* (Thuill.) Gaudin	Vesce des moissons
FABACEAE	*Vicia sepium* L.	Vesce des haies ; Vesce sauvage
FABACEAE	*Vicia sylvatica* L.	Vesce des forêts
FABACEAE	*Vicia tenuifolia* Roth	Vesce à feuilles ténues
FABACEAE	*Vicia tetrasperma* (L.) Schreb.	Vesce à quatre graines (s.l.)
FABACEAE	*Vicia tetrasperma* (L.) Schreb. subsp. *gracilis* (DC.) Hook. f.	Vesce grêle
FABACEAE	*Vicia tetrasperma* (L.) Schreb. subsp. *tetrasperma*	Vesce à quatre graines
FABACEAE	*Vicia villosa* Roth	Vesce grêle
FABACEAE	*Vicia villosa* Roth subsp. *varia* (Host) Corb.	Vesce bigarrée
FABACEAE	*Vicia villosa* Roth subsp. *villosa*	Vesce velue
APOCYNACEAE	*Vinca major* L.	Grande pervenche
APOCYNACEAE	*Vinca minor* L.	Petite pervenche
ASCLEPIADACEAE	*Vincetoxicum hirundinaria* Med.	Dompte-venin officinal
VIOLACEAE	*Viola arvensis* Murray	Pensée des champs
VIOLACEAE	*Viola* ×*bavarica* Schrank [*Viola reichenbachiana* Jord. ex Boreau × *Viola riviniana* Reichenb.]	Violette de Bavière
VIOLACEAE	*Viola canina* L.	Violette des chiens (s.l.)
VIOLACEAE	*Viola canina* L. subsp. *canina*	Violette des chiens
VIOLACEAE	*Viola canina* L. subsp. *canina* var. *canina*	Violette des chiens (var.)
VIOLACEAE	*Viola canina* L. subsp. *canina* var. *dunensis* W. Beck.	Violette des chiens (var.)
VIOLACEAE	*Viola curtisii* E. Forster	Pensée de Curtis ; Pensée des dunes
VIOLACEAE	*Viola elatior* Fries	Violette élevée
VIOLACEAE	*Viola hirta* L.	Violette hérissée (s.l.)
VIOLACEAE	*Viola hirta* L. subsp. *hirta*	Violette hérissée
VIOLACEAE	*Viola hispida* Lam.	Violette de Rouen
VIOLACEAE	*Viola kitaibeliana* Schult.	Pensée naine
VIOLACEAE	*Viola lactea* Smith	Violette laiteuse
VIOLACEAE	*Viola mirabilis* L.	Violette étonnante
VIOLACEAE	*Viola odorata* L.	Violette odorante
VIOLACEAE	*Viola palustris* L.	Violette des marais
VIOLACEAE	*Viola persicifolia* Schreb.	Violette à feuilles de pêcher

4-Statut	5-Rareté	6-M_Pic	7-Arg.UICN	8-M_Eur	9-M_Fr	10-Us_Cult	11-F_Cult	12-Legis_Pic	13-Pat	14-List_R	15-ZNIEFF	16- ZH	17-EEE	18-Crit	19-Note
I	PC	LC		NE	NE	#	#		Non	Non	Non	Non	Non	x	(576)
N	E	NA		[NE]	[NE]	#	#		Non	Non	Non	Non	Non		(577)
C(N?S)	D	NA		[NE]	[EN]	j	?		Non	Non	Non	Non	Non		
I	AC	LC		NE	NE	#	#		Non	Non	Non	Non	Non		
I	AC	LC		NE	NE	#	#		Non	Non	Non	Non	Non		
I	RR	VU	B2ab (ii, iii, iv)	NE	NE	#	#		Oui	Oui	Oui	Non	Non		
Z	R	NA		[NE]	[NE]	#	#		Non	Non	Non	Non	Non		
Z	CC	NA		[NE]	[NE]	#	#		Non	Non	Non	Non	Non		
I	PC	LC		NE	NE	#	#		Non	Non	Non	Non	Non		
I	RR	VU	D2	NE	NE	#	#		Oui	Oui	Oui	Non	Non		(578)
I	R	NT	pr. D2	NE	NE	#	#		Oui	Non	Non	Non	Non		
I	R	NT	pr. D2	NE	NE	#	#		Oui	Non	Oui	Non	Non		
I	AR	LC		LC	NE	#	#	R1	Oui	Non	Oui	Oui	Non		
I	E?	DD		NE*	NE	#	#	R1*	Oui	?	Oui	Oui	Non		
I	AR	LC		NE*	NE	#	#	R1*	Oui	Non	Oui	Oui	Non		
I	AC	LC		NE	NE	#	#		Non	Non	Non	Non	Non		
I	RR	VU	D2	NE	NE	#	#		Oui	Oui	Oui	Non	Non		(579)
I	R	NT	pr. A2ac	NE	NE	#	#		Oui	Non	Non	Non	Non		
E?	#	#		[NE]	[NE]	#	#		#	#	[Oui]	Non	#		
I	R	NT	pr. A2ac	NE	NE	#	#		Oui	Non	Non	Non	Non		
I	RR	VU	B2ab(ii, iii)	NE	NE	#	#		Oui	Oui	Oui	Non	Non		
I	RR	VU	B2ab(ii, iii)	NE	NE	#	#		Oui	Oui	Oui	Non	Non		
I(C)	C	LC		NE	NE	pj	?		Non	Non	Non	Non	Non		
I(C)	C	LC		NE	NE	pj	C		Non	Non	Non	Non	Non		
C(S)	?	NA		[NE]	[NE]	pj	?		Non	Non	Non	Non	Non		
A	D	NA		[LC]	[NE]	#	#		Non	Non	Non	Non	Non		(580)
A	D	NA		[NE]	[NE]	#	#		Non	Non	Non	Non	Non		(581)
I	C	LC		NE	NE	#	#		Non	Non	Non	Non	Non		
A	D	NA		[NE]	[NE]	#	#		Non	Non	Non	Non	Non		(582)
A	D	NA		[LC]	[NE]	#	#		Non	Non	Non	Non	Non		(583)
C(A)	RR	NA		[NE]	[NE]	a	C		Non	Non	Non	Non	Non		
I	PC	LC		NE	NE	#	#		Non	Non	Non	Non	Non		
A	D	NA		[LC]	[NE]	#	#		Non	Non	Non	Non	Non		(584)
I	RR	EN	B2ab (ii, iii, iv)	LC	NE	#	#		Oui	Oui	Oui	Non	Non		
I	E	EN	B2ab(ii, iv)	LC	NE	#	#		Oui	Oui	Non	Non	Non		
I	E	EN	B2ab(ii, iv)	NE*	NE				Oui	Oui	oui	Non	Non		
??	#	#		[NE*]	[NE]	#	#		#	#	Non	Non	#		
A	D	NA		[LC]	[NE]	#	#		Non	Non	Non	Non	Non		(585)
A	D	NA		[NE]	[NE]	#	#		Non	Non	Non	Non	Non		(586)
A	D	NA		[NE]	[NE]	#	#		Non	Non	Non	Non	Non		(587)
A(N?)	RR	NA		[LC]	[NE]	#	#		Non	Non	Non	Non	Non		
A	RR	NA		[NE*]	[NE]	#	#		Non	Non	Non	Non	Non		
A	D	NA		[NE*]	[NE]	#	#		Non	Non	Non	Non	Non		(588)
A	D	NA		[NE]	[NE]	#	#		Non	Non	Non	Non	Non		(589)
I(ASC)	C	LC		LC	NE	a	R		Non	Non	Non	Non	Non		
I	RR?	DD		NE*	NE	#	#		Oui	?	Non	Non	Non		
ASC	R?	NA		[NE*]	[NE]	afp	PC?		Non	Non	Non	Non	Non		
I	C	LC		NE*	NE	#	#		Non	Non	Non	Non	Non		
I	C	LC		LC	NE	#	#		Non	Non	Non	Non	Non		
A	D	NA		[NE]	[NE]	#	#		Non	Non	Non	Non	Non		(590)
I	RR	VU	D2	NE	NE	#	#		Oui	Oui	Oui	Non	Non		(591)
I	AC	LC		NE	NE	#	#		Non	Non	Non	Non	Non		
I	R?	DD		NE	NE	#	#		Oui	?	Oui	Non	Non		
I	AC	LC		NE	NE	#	#		Non	Non	Non	Non	Non		
I	RR	NT	pr. D2	NE	NE	#	#		Oui	Non	Non	Non	Non		
I	RR?	DD		NE	NE	#	#		Oui	?	Non	Non	Non		
I	RR?	DD		NE	NE	#	#		Oui	?	Non	Non	Non		
C(NS)	R	NA		[NE]	[NE]	pj	?		Non	Non	Non	Non	Non		
I	C	LC		NE	NE	#	#		Non	Non	Non	Non	Non		
I	AR	LC		NE	NE	#	#		Oui	Non	Oui	Non	Non		
I	C	LC		NE	NE	#	#		Non	Non	Non	Non	Non		
I	?	NA		NE	NE	#	#		Non	Non	Non	Non	Non		
I	RR	VU	C2(a i)	NE	NE	#	#	R1	Oui	Oui	Non	Non	Non		
I	RR	VU	C2(a i)	NE	NE	#	#	R1*	Oui	Oui	Oui	Non	Non		
I	RR	VU	C2(a i)	NE	NE	#	#	R1*	Oui	Oui	Oui	Non	Non	x	(592)
I	E	VU	C2(a i)	NE	NE	#	#	R1*	Oui	Oui	Oui	Non	Non	x	(593)
I	E	EN	B2ab(iii)	NE	LC	#	#	N2	Oui	Oui	Oui	Non	Non		
I	D	RE		NE	NE	#	#	N1	(Oui)	(Oui)	Non	(Oui)	Non		(594)
I	C	LC		NE	NE	#	#		Non	Non	Non	Non	Non		
I	C	LC		NE	NE	#	#		Non	Non	Non	Non	Non	x	
I	D	RE		CR	CR	#	#	H2!;B;N1	(Oui)	(Oui)	Non	Non	Non		(595)
I	E	VU	C2(a i)	NE	NE	#	#		Oui	Oui	Non	Non	Non		
E?	#	#		[NE]	[NE]	#	#		#	#	Non	Non	#		(596)
E?	#	#		[NE]	[NE]	#	#		#	#	Non	Non	#		
I(N?C)	AC	LC		NE	NE	j	AC?		Non	Non	Non	Non	Non		
I	E	EN	B2ab(ii, iv)	NE	NE	#	#	R1	Oui	Oui	Oui	Oui	Non		
E	#	#		[NE]	[NE]	#	#		#	#	Non	[Oui]	#		

1-Famille	2-Taxon	3-Nom français
VIOLACEAE	*Viola pumila* Chaix	Violette de petite taille ; Violette naine
VIOLACEAE	*Viola reichenbachiana* Jord. ex Boreau	Violette de Reichenbach
VIOLACEAE	*Viola riviniana* Reichenb.	Violette de Rivinus
VIOLACEAE	*Viola riviniana* Reichenb. var. *nemorosa* Neuman, Wahlst. et Murb.	Violette de Rivinus (var.)
VIOLACEAE	*Viola riviniana* Reichenb. var. *riviniana*	Violette de Rivinus (var.)
VIOLACEAE	*Viola ×scabra* Braun [*Viola hirta* L. x *Viola odorata* L.]	Violette scabre
VIOLACEAE	*Viola tricolor* L.	Pensée sauvage
VIOLACEAE	*Viola ×wittrockiana* Gams ex Kappert	Pensée des fleuristes
LORANTHACEAE	*Viscum album* L.	Gui
VITACEAE	*Vitis vinifera* L.	Vigne
VITACEAE	*Vitis vinifera* L. subsp. *vinifera*	Vigne cultivée
POACEAE	*Vulpia bromoides* (L.) S.F. Gray	Vulpie queue-d'écureuil
POACEAE	*Vulpia ciliata* Dum.	Vulpie ciliée (s.l.)
POACEAE	*Vulpia ciliata* Dum. subsp. *ambigua* (Le Gall) Stace et Auquier	Vulpie ambiguë
POACEAE	*Vulpia ciliata* Dum. subsp. *ciliata*	Vulpie ciliée
POACEAE	*Vulpia fasciculata* (Forssk.) Fritsch	Vulpie à une glume
POACEAE	*Vulpia membranacea* (L.) Dum.	Vulpie à longues arêtes
POACEAE	*Vulpia myuros* (L.) C.C. Gmel.	Vulpie queue-de-rat
CAMPANULACEAE	*Wahlenbergia hederacea* (L.) Reichenb.	Wahlenbergie à feuilles de lierre
LEMNACEAE	*Wolffia arrhiza* (L.) Hork. ex Wimm.	Lentille d'eau sans racines
ASTERACEAE	*Xanthium spinosum* L.	Lampourde épineuse
ASTERACEAE	*Xanthium strumarium* L.	Lampourde épineuse
AGAVACEAE	*Yucca gloriosa* L.	Yucca glorieux
AGAVACEAE	*Yucca gloriosa* L. var. *gloriosa*	Yucca glorieux (var.)
AGAVACEAE	*Yucca gloriosa* L. var. *recurvifolia* (Salisb.) Engelm.	Yucca glorieux (var.)
ZANNICHELLIACEAE	*Zannichellia palustris* L.	Zannichellie des marais (s.l.)
ZANNICHELLIACEAE	*Zannichellia palustris* L. subsp. *palustris*	Zannichellie des marais
ZANNICHELLIACEAE	*Zannichellia palustris* L. subsp. *pedicellata* (Wahlenb. et Rosén) Hegi	Zannichellie pédicellée
POACEAE	*Zea mays* L.	Maïs
ZOSTERACEAE	*Zostera marina* L.	Zostère marine
ZOSTERACEAE	*Zostera marina* L. var. *marina*	Zostère marine (var.)
ZOSTERACEAE	*Zostera marina* L. var. *stenophylla* Aschers. et Graebn.	Zostère marine (var.)

4-Statut	5-Rareté	6-M_Pic	7-Arg.UICN	8-M_Eur	9-M_Fr	10-Us_Cult	11-F_Cult	12-Legis_Pic	13-Pat	14-List_R	15-ZNIEFF	16- ZH	17-EEE	18-Crit	19-Note
I	D	RE		NE	EN	#	#		(Oui)	(Oui)	Non	(Oui)	Non		(597)
I	C	LC		NE	NE	#	#		Non	Non	Non	Non	Non		
I	AC	LC		NE	NE	#	#		Non	Non	Non	Non	Non		
I	?	DD		NE	NE	#	#		?	?	Non	Non	Non	x	(598)
I	AC	LC		NE	NE	#	#		Non	Non	Non	Non	Non	x	(599)
??	#	#		[NE]	[NE]	#	#		#	#	Non	Non	#		
I	E?	DD		NE	NE	#	#		Oui	?	Oui	Non	Non		
C(S)	?	NA		[NE]	[NE]	j	CC		Non	Non	Non	Non	Non		
I	C	LC		NE	NE	#	#	C0	Non	Non	Non	Non	Non		
C(S)	R	NA		[LC]	[NE]	a	AR	[N1p]	Non	Non	Non	Non	Non		
C(S)	R	NA		[NE*]	[NE]	a	AR		Non	Non	Non	Non	Non		
I	R	NT	pr. D2	NE	NE	#	#		Oui	Non	Oui	Non	Non		
I	RR	NT	pr. D2	NE	NE	#	#		Oui	Non	Non	Non	Non		
I	RR	NT	pr. D2	NE	NE	#	#		Oui	Non	Oui	Non	Non		
I	RR	NT	pr. D2	NE	NE	#	#		Oui	Non	Oui	Non	Non		
I	E	NT	pr. D2	NE	NE	#	#		Oui	Non	Oui	Non	Non		
I	E	NT	pr. D2	NE	NE	#	#		Oui	Non	Oui	Non	Non		
I	AC	LC		NE	NE	#	#		Non	Non	Non	Non	Non		
I	D	RE		NE	NE	#	#		(Oui)	(Oui)	Non	(Oui)	Non		(600)
I	RR	NT	pr. D2	LC	NE	#	#		Oui	Non	Oui	Non	Non		
A	D	NA		[NE]	[NE]	#	#		Non	Non	Non	Non	Non		(601)
A	D	NA		[NE]	[NE]	#	#		Non	Non	Non	Non	Non		(602)
C(S)	E	NA		[NE]	[NE]	j	PC		Non	Non	Non	Non	Non		
C	#	NA		[NE]	[NE]	j	?		Non	Non	Non	Non	Non		
C(S)	E	NA		[NE]	[NE]	j	PC		Non	Non	Non	Non	Non		
I	AR	LC		LC	NE	#	#		pp	Non	Non	Non	Non		
I	AR	LC		NE*	NE	#	#		Oui	Non	Oui	Non	Non		
I	RR	VU	B2ab (ii, iii, iv)	NE*	NE	#	#		Oui	Oui	Oui	Non	Non		
C(S)	R?	NA		[NE]	[NE]	a	CC		Non	Non	Non	Non	Non		
??	#	#		[NE]	[NE]	#	#		#	#	[Oui]	Non	#		
??	#	#		[NE]	[NE]	#	#		#	#	[Oui]	Non	#	x	(603)
??	#	#		[NE]	[NE]	#	#		#	#	[Oui]	Non	#	x	(604)

COMMENTAIRES

Note préalable : un certain nombre de commentaires précise l'utilisation du critère D2 lors de l'adoption du statut « vulnérable » pour les taxons. Dans ce cas, la menace plausible est argumentée en mentionnant la zone d'occupation (AOO) selon la méthodologie préconisée par l'UICN.

(1) Une mention historique sans localité dans l'Aisne (L.B. RIOMET et M. BOURNÉRIAS).
(2) Une mention historique sans localité dans l'Aisne (L.B. RIOMET et M. BOURNÉRIAS).
(3) Plusieurs données historiques dans l'Aisne (dernière mention en 1952).
(4) Dernière mention à Beauvais en 1887.
(5) Espèce potentiellement sous-observée ; uniquement des données postérieures à 1990 dans DIGITALE.
(6) Vu à Rosoy (Oise) en 2002 par J. FOLLIOT, validé par M.-C. LE PEZENNEC et M. BOUDRIE.
(7) Une vingtaine de données dans l'Aisne et l'Oise au XIXe siècle ; non revu depuis ; serait à vérifier dans les herbiers.
(8) Dernière observation à Montgru-Saint-Hilaire dans l'Aisne en 1923 (L.B. RIOMET).
(9) Les mentions de Boves correspondent à une tentative d'introduction ratée... ; indigène dans l'Oise et l'Aisne au XIXe siècle ; disparu depuis.
(10) Dernière mention par M. BOURNÉRIAS (1960) à Fourdrain dans l'Aisne.
(11) Une donnée (J.-P. LEGRAND, 1989) en gare de Famechon.
(12) Dernière observation C. FAUQUEUX (1929) dans l'Oise (Villers-Saint-Barthélémy et Saint-Germer-de-Fly).
(13) Deux communes citées dans les années 1960-1972.
(14) Naturalisé dans les vallées de l'Aisne et de la Marne.
(15) Revu depuis par M. BOURNÉRIAS dans l'Aisne en 1948.
(16) Une donnée douteuse dans l'Aisne en 1862.
(17) Cité par erreur par THIÉBAUD DE BERNEAUD et ROUSSEAU en 1826 à Ermenonville.
(18) Synonyme de *A. cynapium* subsp. *elata* d'après J.-P. REDURON ; vu en Thiérache (G. DECOCQ com. pers).
(19) Cité en forêt de Compiègne dans la monographie de R. PORTAL.
(20) Deux données au XIXe siècle ; signalé depuis mais non revu récemment.
(21) Une seule mention par GRAVES et RODIN en 1824 dans l'Oise.
(22) Probablement indigène dans le sud de l'Aisne.
(23) Menace plausible ; AOO actuelle : 15 km² ; espèce menacée par le comblement des mares, notamment en Thiérache, lié au retournement de prairies.
(24) Indigénat peut-être douteux (apparition assez récente, extension manifeste, comportement assez rudéral).
(25) Présent historiquement dans l'Aisne et l'Oise ; dernière donnée par L.B. RIOMET en 1954.
(26) Une observation L.B. RIOMET en 1934 à Mézy-Moulin dans l'Aisne.
(27) Une observation L.B. RIOMET en 1934 à Mézy-Moulin dans l'Aisne.
(28) Dernière mention dans l'Aisne en 1953.
(29) Dernière mention dans l'Aisne en 1953.
(30) Une mention à Montdidier par E. GONSE en 1905.
(31) Plusieurs mentions récentes (2011) ; serait apparemment capable de se reproduire en Picardie.
(32) Une seule mention dans l'Aisne en 1960 ; retrouvé par A. MESSEAN en 2009 à Sissonne.
(33) Deux mentions en 1916 dans la Somme (V. BRANDICOURT).
(34) Cité dans l'Aisne et dans l'Oise ; non revu depuis 1954.
(35) Cité postérieurement à 1957 dans l'Aisne (2 données en Picardie).
(36) Une donnée (V. BRANDICOURT, 1916) dans la Somme.
(37) Une donnée (GRAVES & RODIN, 1864) dans l'Oise ; non signalé depuis.
(38) Nombreuses données anciennes dans l'Aisne et l'Oise ; revu récemment (2009-2011) à Missy-et-Vauxbuin (Aisne) en bord de route par A. MESSEAN.
(39) Cinq données dans l'Aisne ; dernière mention en 1985.
(40) Une donnée axonaise (L.B. RIOMET & BOURNÉRIAS, 1890) ; Une donnée douteuse (M. BON,

Oust-Marest, 1978).
(41) Menace plausible ; AOO actuelle : 19 km² ; espèce menacée par la gestion actuelle des ripisylves dans certains territoires (Thiérache) et par le rajeunissement des peuplements forestiers en forêt domaniale.
(42) Erreur dans une flore ancienne (*in* GRAVES, 1856).
(43) Nombreuses données anciennes ; non revu depuis 1960.
(44) Dernières mentions en 1976 dans le Laonnois.
(45) Menace plausible : AOO actuelle : 15 km² ; espèce dont les populations sont de taille très variable : quelques-unes inférieures au mètre carré et de ce fait très vulnérables ; plusieurs grosses populations ont fait l'objet récemment de dommages importants
(46) Cité par V. BOULLET à Marolles (Oise) en 1998.
(47) Nombreuses données historiques dans la Somme et l'Oise ; revu vers 1989 à Famechon par J.-P. LEGRAND.
(48) Quelques données antérieures à 1980 dans le Laonnois et l'Orxois.
(49) Une donnée ancienne (1817) à Ermenonville reprise par GRAVES en 1854... Indigénat douteux.
(50) Considéré comme naturalisé en Ile-de France ; en extension le long des canaux en Nord-Pas de Calais.
(51) Plusieurs mentions de GRAVES (1817) dans l'Oise.
(52) Plusieurs mentions de GRAVES (1817) dans l'Oise.
(53) Une donnée de GRAVES & RODIN à Ivors (1854).
(54) Deux données en Thiérache (1921) ; non revu depuis.
(55) Dernière mention 1981 dans l'Aisne.
(56) Historiquement cité de l'Aisne ; non revu récemment.
(57) Historiquement cité de l'Aisne ; non revu récemment.
(58) Deux mentions anciennes dans l'Oise (GRAVES & RODIN, 1854).
(59) Plusieurs données anciennes sur le littoral (la plus récente datant de 1907).
(60) Donnée la plus récente : 1957.
(61) Dernière mention en 1916 dans la Somme ; revu en 1993 à La Neuville-en-Hez (M.-C. LE PEZENNEC, com. pers.).
(62) Deux données historiques (1817) à Baboeuf et Salency (Oise).
(63) Signalé à deux reprises par L. DELVOSALLE (1972 et 1990).
(64) Connu de l'Oise et de l'Aisne : dernière mention en 1953.
(65) Plusieurs données en vallée de la Marne, dans le Laonnois et le Tardenois au XIXe siècle ; revu en deux stations dans l'Aisne récemment.
(66) Plusieurs données en vallée de la Marne, dans le Laonnois et le Tardenois au XIXe siècle ; non revu depuis.
(67) Une donnée (1916, V. BRANDICOURT) à Amiens ; non revu depuis.
(68) Signalé dans le secteur de Cayeux-sur-Mer au début du XIXe siècle ; non revu depuis à l'état subspontané.
(69) Vu par A. MEIRLAND en Baie d'Authie 2011.
(70) Une mention dans le Tardenois (1920, L.B. RIOMET) ; non revu depuis.
(71) Signalé historiquement dans les trois départements picards.
(72) Cité à trois reprises dans la Somme par GONSE (1908), non revu depuis ; taxon asiatique selon *Flora gallica*.
(73) Cité historiquement dans l'Oise.
(74) Deux données historiques dans l'Aisne (L.B. RIOMET, 1912 et 1922) ; retrouvé par A. WATTERLOT en 2010.
(75) Dernière observation en 1952 dans l'Aisne.
(76) Une donnée (V. BRANDICOURT, 1920) à Amiens ; non signalé depuis.
(77) Présence à confirmer sur la base d'un échantillon d'herbier (confusion avec des formes naines et prostrées de la subsp. *ranunculoides* ?).
(78) Une donnée, Martigny (Aisne) en 2009 par A. MESSEAN.
(79) Cité à plusieurs reprises historiquement de l'Aisne et de la Somme ; probablement indigène mais non revu récemment.
(80) Une mention dans l'Aisne (L.B. RIOMET) ; non revu depuis.

(81) Menace plausible : recul du trait de côte / aménagement de lutte contre le recul.
(82) Menace plausible : recul du trait de côte / aménagement de lutte contre le recul.
(83) Une mention douteuse en 2011 dans l'Aisne ; à confirmer ; plusieurs mentions historiques (L.B. RIOMET) au XIXe siècle dans l'Aisne.
(84) C'est cette sous-espèce qui est abondante (présente exclusivement ?) dans la région Nord-Pas-de-Calais (il en est probablement de même pour la Picardie).
(85) Espèce cultivée comme Moutarde.
(86) Dernières données en 1974 en Plaine maritime picarde.
(87) Relativement abondant dans le sud de l'Aisne.
(88) Cité par erreur, à rechercher dans les gares notamment ; valeur taxonomique à étudier.
(89) Menace plausible : AOO actuelle : 9 km² ; espèce de pelouses sableuses calcarifères, menacée par l'embroussaillement et notamment sur le littoral par l'envahissement des pelouses par l'Argousier.
(90) Quelques mentions historiques dans l'Aisne ; non revu récemment.
(91) Sous-espèce devant passer inaperçue : à rechercher ; apparemment très rare mais semble méconnue des botanistes actuels.
(92) Cité historiquement à Saint-Valéry-sur-Somme.
(93) Une donnée historique à Mézy-Moulins (02) ; non revu depuis.
(94) Une donnée ancienne (M. BOURNÉRIAS et MATHEZ) à Chauny (02) ; non revu depuis.
(95) Dernière observation en 1921 dans le Valois ; non revu depuis.
(96) Une donnée (E. GONSE, 1889) à Amiens ; non revu depuis.
(97) Dernière observation en 1978 à Saint-Valéry-sur-Somme : non revu depuis.
(98) Menace plausible : recul du trait de côte / aménagement de lutte contre le recul.
(99) Menace plausible : recul du trait de côte / aménagement de lutte contre le recul.
(100) Menace plausible : AOO actuelle : 11 km² ; espèce de lisière fortement menacée par la gestion des lisières et leur proximité avec les cultures et les traitements phytosanitaires (engrais + pesticides).
(101) Une station (Rozet-Saint-Albin dans l'Aisne, A. MESSEAN) connue et qui se maintient depuis plusieurs années.
(102) Plusieurs données des années 1970 mais problème taxonomique à résoudre (confusions possibles avec *C. hamulata*).
(103) Régulièrement rencontrée récemment dans les mares de Thiérache, celles-ci étant menacées actuellement par le retournement des prairies.
(104) La mention de Laon (DAS GRAÇAS et CHAPOULIE, 1998) mériterait d'être confirmée par un échantillon d'herbier (plante non revue depuis).
(105) Quelques données historiques sur la plateau picard (Oise et Somme) ; non revu récemment.
(106) Dernières données axonaises (L.B. RIOMET) en 1880.
(107) Uniquement des données axonaises ; la plus récente en 1960 à Vézilly.
(108) En extension apparente.
(109) Une mention (L.B. RIOMET, 1880) à Hirson, considérée comme douteuse.
(110) Les données sont à vérifier (confusion possible).
(111) Uniquement des données anciennes de L.B. RIOMET dans l'Aisne ; non revu récemment.
(112) Quelques mentions historiques mais dont la validité est douteuse en l'absence de vérification sur la base d'échantillon d'herbier : à récolter et faire confirmer le cas échéant.
(113) Trouvé par A. WATTERLOT en 2009 dans l'Aisne à Serches.
(114) Dernière donnée L. DELVOSALLE à Oust-Marest en 1963.
(115) Plusieurs mentions historiques dans l'Aisne ; non revu depuis 1953.
(116) Menace plausible : AOO actuelle : 16 km² ; espèce sensible à l'assèchement des sols et à la conversion des boisements. Quelques populations détruites dans le Pays de Bray par des aménagements routiers.
(117) Nombreuses mentions historiques de l'Aisne et de l'Oise ; dernière mention à La Ferté-Milon (P. JOVET, 1949).
(118) Menace plausible : embroussaillement des pannes dunaires où vit le taxon ; banalisation des hauts de prés salés par extension des populations d'*Elymus athericus*. Valeur taxonomique très faible voire nulle.

(119) Régression récente sensible dans le Laonnois et le Pay de Bray. Espèce à surveiller.
(120) Menace plausible : dégradation du haut schorre par le pâturage ovin ; seules la réserve naturelle de Baie de Somme et la baie d'Authie sont pour l'instant préservées de l'impact des moutons.
(121) Quatre données dans l'Aisne antérieures à 1920.
(122) Menace plausible : AOO actuelle : 11 km² ; espèce des bas-marais alcalins dont les populations littorales n'ont pas été revues récemment malgré des recherches orientées. Préservée sur quelques sites dans l'Aisne, populations en faibles effectifs.
(123) Menace plausible : AOO actuelle : 13 km² ; espèce des pelouses rases menacées par la progression de l'ourlet sur les sites non gérés à des fins conservatoires (environ la moitié des sites).
(124) Menace plausible : AOO actuelle : 14 km² ; espèce des bas-marais oligotrophes. Préservée sur quelques sites dans l'Aisne et dans la Somme. La station de l'Oise est fortement menacée par l'abaissement des niveaux d'eau. Les stations de la Vallée de la Somme ne fleurissent pas tous les ans.
(125) Plusieurs données dans l'Aisne, toutes antérieures à 1910.
(126) Nombreuses données anciennes dans l'Aisne ; dernière mention 1979 à Mauregny-en-Haye.
(127) Deux stations récentes (A. MESSEAN à Versigny en 2010 et à Essômes-sur-Marne en 2011).
(128) Menace plausible : espèce occupant des tonsures de quelques dizaines de centimètres carrés au sein de bas-marais turficoles ; maintien des populations dépendant étroitement de la gestion par le pâturage actuellement en régression du fait des orientations de la politique agricole commune.
(129) Menace plausible : sous-espèce occupant des tonsures de sables humifères dans les pannes dunaires ; maintien des populations dépendant étroitement de la gestion conservatoire des pannes (fauche et/ou pâturage).
(130) Menace plausible : sous-espèce occupant des tonsures de quelques dizaines de centimètres carrés au sein de bas-marais turficoles ; maintien des populations dépendant étroitement de la gestion par le pâturage actuellement en régression du fait des orientations de la politique agricole commune.
(131) Menace plausible : AOO actuelle : 18 km² ; Espèce des prairies inondables, principalement présente en moyenne et haute vallée de l'Oise. Stations menacées par les retournements de prairies liées à la PAC et par l'intensification des prairies (apports d'azote).
(132) Une donnée L.B. RIOMET et M. BOURNÉRIAS 1953 dans l'Aisne.
(133) Cité une fois par GRAVES et RODIN ; non revu depuis.
(134) Menace plausible : AOO actuelle : 12 km² ; Espèce menacée par l'eutrophisation des eaux, l'abaissement des niveaux d'eaux et la régression du pâturage bovin. Une dizaine de stations de la plaine maritime picarde n'a pas été revue récemment.
(135) Menace plausible : recul du littoral (levées de galets) en lien avec l'augmentation du niveau de la mer aggravé par la mise en oeuvre d'ouvrages de défense contre la mer.
(136) Une donnée dans l'Aisne (L.B. RIOMET, cité par BOURNÉRIAS, 1960).
(137) Cité de L.B. RIOMET dans l'Aisne ; non signalé depuis.
(138) Une donnée (L.B. RIOMET & M. BOURNÉRIAS) dans l'Aisne ; non revu depuis.
(139) Trois mentions dans DIGITALE mais le traitement taxonomique est à revoir.
(140) Plusieurs mentions anciennes ; non revu récemment.
(141) Une donnée (BRANDICOURT, 1932) dans la Somme ; non revu depuis.
(142) La station citée de Neuve-Maison (02), en conditions de forte naturalité et à proximité (50 km environ) de populations indigènes des Ardennes belges, pourrait être indigène.
(143) Trois données anciennes dans l'Oise (GRAVES et RODIN) ; non signalé depuis.
(144) Dernière mention à Offoy (80) ; non revu depuis ; nombreuses données anciennes ; considéré comme archéophyte en Ile-de-France.
(145) Cité par L.B. RIOMET dans l'Aisne ; les données de 1976 sont très douteuses.
(146) Dernière mention en 1981 à Chermizy-Ailles (02).
(147) Présent sur le littoral autour des blockhaus de Cayeux-sur-Mer / habitat rudéral.
(148) A rechercher sur le territoire ; présence possible.
(149) Deux mentions anciennes dans l'Aisne et l'Oise ; variant monogénique sans intérêt patrimonial ;

microtaxon de valeur douteuse ?
(150) Découverte par A. WATTERLOT dans le sud de l'Aisne en 2010.
(151) Uniquement des données du XIXe siècle.
(152) Uniquement des données du XIXe siècle.
(153) Une mention historique dans l'Aisne (L.B. RIOMET *in* BOURNÉRIAS, 1953) ; non revu depuis.
(154) Nombreuses données anciennes ; pas de mention récente mais passe peut-être inaperçu, très proche morphologiquement de *Chenopodium album*. A rechercher dans les friches urbaines.
(155) Nombreuses mentions historiques dans l'Aisne (non revu postérieurement à 1927).
(156) Dernière mention (L. DELVOSALLE) à Foreste (Aisne) en 1982.
(157) Menace plausible : ensablement de la baie de Somme ; pâturage ovin excessif.
(158) En extension, notamment le long des voies de communication (favorisé par le salage des routes).
(159) Quelques données anciennes ; non revu récemment.
(160) Cité dans l'herbarium de Saint-Valéry-sur-Somme.
(161) Nombreuses données anciennes dans l'Aisne ; non revu depuis.
(162) Une citation historique (citée comme disparue) à Grandivilliers par GRAVES et RODIN dans l'Oise.
(163) A rechercher.
(164) A rechercher.
(165) Plusieurs données historiques dans l'Aisne et l'Oise ; dernière mention 1978 à Ployart-et-Vaurseine.
(166) Menace plausible : AOO actuelle : 18 km² ; espèce menacée par la modification des traitements sylvicoles et par la densification de la végétation sur les talus forestiers.
(167) Menace plausible : recul du littoral (levées de galets) en lien avec l'augmentation du niveau de la mer aggravé par la mise en oeuvre d'ouvrages de défense contre la mer.
(168) Non encore cité en Picardie : espèce exotique envahissante potentielle à surveiller.
(169) Cité historiquement d'une dizaine de communes (Valois, Laonnois, Tardenois) ; non revu au XXe siècle.
(170) Présence à confirmer (taxon fréquemment hybridé).
(171) Présence à confirmer (taxon fréquemment hybridé).
(172) Présence plus plausible que celle de *Crataegus rhipidophylla* au sens strict.
(173) Quatre données antérieures à 1900 dans l'Aisne (L.B. RIOMET).
(174) Les quatre dernières données datent de 1976 dans l'Aisne.
(175) Donnée la plus récente : F. HENDOUX, 2002 à Azy-sur-Marne (herbier du CBNBl) & M.-C. LE PEZENNEC à Mérard (Oise) en 1995.
(176) Nombreuses données anciennes ; dernière mention 1982 dans le Laonnois puis revu par J.-L. TASSET à Saint-Leu-d'Esserent (Oise).
(177) Une donnée (GRAVES, 1857) à Beauvais.
(178) Une donnée à l'échelle départementale (Oise, GRAVES, 1864).
(179) Nombreuses données historiques dans l'Aisne ; dernière mention (M. BOURNÉRIAS et S. DEPASSE) à Villequier-Aumont en 1972.
(180) Une localité (Mareuil-sur-Ourcq) par GRAVES et RODIN au XIXe siècle.
(181) Une donnée (V. BRANDICOURT, 1932) à Amiens.
(182) Trois données historiques (L.B. RIOMET & BOURNÉRIAS) dans l'Aisne.
(183) Connu de l'Oise et de l'Aisne ; dernière mention 1978 dans le Vexin.
(184) Une citation par TYTECA *in* L.B. RIOMET & BOURNÉRIAS (1980) dans l'Aisne.
(185) Deux citations dont une plausible à Frémontiers (80).
(186) Plusieurs données anciennes dans le Tardenois ; une donnée récente à Arcy-Sainte-Restitue (DEVOS & TYTÉCA, 2003) à vérifier.
(187) La donnée la plus récente date de 1986 à Fort-Mahon, à rechercher et à vérifier.
(188) Dernière mention 1922 dans l'Aisne.
(189) Nombreuses mentions anciennes ; dernière mention 1967 dans l'Aisne.
(190) Présence incertaine dans nos régions.
(191) Présence incertaine dans nos régions.
(192) Présence incertaine dans nos régions.

(193) Infrataxon le plus fréquent dans le nord-ouest de la France.
(194) Dernière mention 1900 (L.B. RIOMET) dans l'Aisne.
(195) Dernière mention 1976 dans l'Aisne (Bouconville-Vauclair).
(196) Cité de Versigny où existe *Dianthus deltoides* (proche morphologiquement) ; erreur plus que probable car loin de son aire d'indigénat et non cultivé.
(197) Dernière observation en 1900 dans l'Aisne.
(198) Trouvé par D. MERCIER en 2004 dans la Somme.
(199) Une quinzaine de données dans l'Aisne (L.B. RIOMET) ; non revu récemment.
(200) Menace plausible ; AOO actuelle : 8 km² ; espèce menacée par la cueillette et par les modes de gestion sylvicoles (développement des ronciers au détriment de la flore herbacée).
(201) Dernière mention 1953 (P. JOVET)) à Silly-la-Poterie.
(202) Mentionné par GRAVES (1864) dans l'Oise ; non revu depuis.
(203) Non encore connu en Picardie.
(204) Souvent en pelouse calcicole. Pourrait développer un comportement envahissant.
(205) Connu de l'Oise et de l'Aisne historiquement ; non revu après 1880.
(206) Connu de l'Oise et de l'Aisne historiquement ; non revu après 1880.
(207) Menace plausible ; AOO actuelle : 15 km² ; espèce présentant principalement des populations de faible taille, menacée par la dégradation de la qualité de l'eau, par les curages des fossés et des bords de mare où elle se développe.
(208) Infrataxon correspondant aux mentions citées historiquement pour les populations des vallées alluviales de l'Oise, de l'Aisne et de la Marne. Les inventaires récents dans ces vallées n'ont permis que de confirmer la présence de l'hybride avec *Elymus repens*.
(209) Menace plausible : espèce menacée par le recul du trait de côte.
(210) Menace plausible : espèce menacée par le recul du trait de côte.
(211) Une mention à Longueval-Barbonval (Aisne) par LAWARLÉE en 1980 ; non revu depuis.
(212) Répartition actuelle "aléatoire", typique d'une espèce semblant sous-observée.
(213) Dernière mention à Septvaux dans l'Aisne (S. DEPASSE) ; non revu depuis.
(214) Régression récente (10 ans) sensible en vallée de Somme ; les effectifs subissent également une forte régression en plaine maritime picarde (jamais d'effectifs importants et pas mal de stations disparues surtout dans le massif dunaire du Marquenterre).
(215) Dernière mention en forêt de Compiègne en 1952.
(216) Cinq localités citées dans le sud de l'Aisne (L.B. RIOMET, 1880) ; retrouvé par A. WATTERLOT en 2010.
(217) Découvert en août 2012 sur la commune d'Amiens par A. WATTERLOT. Taxon à comportement anthropophile (vu dans les interstices entre la route et le trottoir).
(218) Menace plausible : AOO = 7 km² ; les populations de la forêt d'Ermenonville sont gérées à des fins conservatoires mais les populations du Vexin sont déconnectées les unes des autres, de faible taille et l'évolution de leur habitat est potentiellement défavorable.
(219) Une mention à Mareuil-en-Dôle en 1903 (BRAYER *in* L.B. RIOMET).
(220) Menace plausible : AOO = 15 km² ; quelques populations gérées à des fins conservatoires mais d'autres populations de faible taille se trouvent en boisements et sont menacées par l'abaissement des niveaux d'eau et l'absence d'entretien des milieux.
(221) Menace plausible : AOO = 19 km² ; Disparition au cours de la dernière décennie de plusieurs populations du fait de l'absence de gestion de milieux ouverts (boisement) et de l'asséchement de certains sites. Seuls les sites gérés à des fins conservatoires voient leurs populations se maintenir.
(222) Dernière mention 1977 à Molinchart (Aisne) ; non retrouvé depuis malgré des recherches orientées.
(223) Vu à Senlis par T. DAUMAL mais fruits non observés.
(224) Plusieurs mentions du XIXe siècle ; non revu récemment.
(225) Une quinzaine de localités citées historiquement ; non revu récemment.
(226) Découvert en 2010 par F. BEDOUET dans la Somme.
(227) Deux localités citées historiquement dans l'Aisne.
(228) Découvert en 2010 par A. WATTERLOT dans l'Oise.
(229) Une donnée à Talmontiers par P. HOUSSET dans une pépinière.

(230) Une localité unique citée dans l'Aisne à Beaurieux (L.B. RIOMET et BOURNÉRIAS) ; non revu récemment.
(231) Quelques mentions récentes mais pas assez d'informations pour statuer sur le statut de menace.
(232) Dernière donnée à Catheux (Oise) par L. DELVOSALLE (1983).
(233) Toutes les mentions de Thièrache datent du XIXe siècle.
(234) Cité historiquement de l'Aisne ; non revu récemment.
(235) Inclus dans *Fallopia baldschuanica* dans *Flora gallica*.
(236) *Fallopia aubertii* serait un cultivar à fleurs blanches de cette espèce (à fleurs habituellement roses) selon *Flora gallica*.
(237) Une donnée par L.B. RIOMET à Lhuys (Aisne).
(238) Utilisé dans les ensemencements des bords d'autoroute (étude SANEF, Samoussy, 2011 T. GERARD, déterm. A. MESSEAN).
(239) Uniquement des données récentes dans DIGITALE ; taxon ayant potentiellement fait l'objet de confusions.
(240) Inclus dans subsp. *juncea* dans *Flora Gallica*.
(241) Dernière mention de LAWALRÉE et S. DEPASSE à Bruys (Aisne) en 1968.
(242) Toutes les mentions datent du XIXe siècle.
(243) Dernière mention par L. DELVOSALLE (1961) à Ormoy-Villers (Oise).
(244) Toutes les mentions sont de GRAVES et RODIN (1864) dans l'Oise.
(245) Menace plausible : AOO = 16 km² ; espèce menacée par l'utilisation des herbicides et par les exploitations de carrière de sable.
(246) Une donnée (M. BOURNÉRIAS, 1979) à Laversine.
(247) A rechercher en Picardie.
(248) Menace plausible : AOO = 17 km² ; espèce menacée par l'utilisation des herbicides. Populations souvent de très faible taille. Ne se trouve quasiment que sur des zone-refuges de faible surface.
(249) Une seule donnée (L.B. RIOMET, 1894) dans l'Aisne ; erreur possible... À confirmer.
(250) Confusions possibles ; insuffisamment documenté pour statuer sur la menace.
(251) Confusion avec *G. angustifolium* (pas de données historiques).
(252) Une seule donnée (L.B. RIOMET, 1957) dans le sud de l'Aisne.
(253) Dernières données datant de 1921 (L.B. RIOMET) à Rouvroy (Aisne) et de J.-R. WATTEZ à Rue (Somme) en 2004, mais non revu depuis malgré des prospections intenses sur le site.
(254) Une quinzaine de données axonaises historiques ; non revu récemment ; indigénat probable vu les localités citées.
(255) Une donnée de T. DAUMAL à Méréaucourt (Somme), correspondrait aux critères de la Flore de Belgique ; à vérifier.
(256) Pas assez d'informations récentes pour attribuer un statut de menace.
(257) Une dizaine de mentions historiques ; non revu récemment.
(258) Dernière donnée 1880 (L.B. RIOMET) en Thiérache ; cité par erreur dans la Somme.
(259) Dernière donnée de L. DELVOSALLE (1986) à Boissy-Fresnoy.
(260) Dernière mention en 1955 (L.B. RIOMET & M. BOURNÉRIAS) dans l'Aisne.
(261) Menace plausible : AOO = 19 km² ; Espèce menacée par l'évolution des pelouses calcicoles par voie d'embroussaillement et la disparition des jachères où elle s'était développée. Une partie des populations est gérée et ne semble pas menacée ; une autre partie des populations est soumise à des facteurs d'influence négatifs importants.
(262) Dernière mention de1957 (L.B. RIOMET & M. BOURNÉRIAS) dans l'Aisne.
(263) Menace plausible : espèce retrouvée au cours de la dernière décennie mais les stations sont de faible taille et situées dans des contextes anthropisés, soumises à des risques de destruction significatifs.
(264) Confusion possible avec *G. versicolor*.
(265) Confusion possible avec *G. x oxonianum*.
(266) Une donnée dans la Somme (DE QUEVAUVILLERS, cité par GONSE, 1905) ; non revu depuis.
(267) Indigène sur le littoral picard ; une population adventice non revue dans l'Aisne.
(268) Menace plausible : AOO = 14 km² ; Espèce des sables humides dénudés menacée par la dynamique naturelle des milieux, le rempierrement des chemins où elle se développe,

l'embroussaillement des pannes dunaires et l'abaissement des niveaux d'eau dans certains milieux.

(269) La mention récente dans le département de l'Aisne est erronée (A. MESSEAN, com. pers.).

(270) Menace plausible : AOO = 18 km² ; Espèce menacée par l'eutrophisation des eaux et l'envasement des pièces d'eau ; quelques stations citées dans les années 1980 n'ont pas été revues récemment dans les secteurs subissant l'envasement en vallée de l'Avre, de la Somme...

(271) Dernière mention 1992 (V. BOULLET) à Coulonges-Cohan (Aisne) ; non revu depuis malgré des recherches orientées.

(272) Menace plausible : une population importante en Baie d'Authie ; quelques individus en Baie de Somme ; la dynamique naturelle d'ensablement de la Baie d'Authie, favorable à l'espèce dans un premier temps, devient rapidement défavorable par exhaussement du niveau topographique et compétition interspécifique avec *Elymus athericus*.

(273) Toutes les données anciennes paraissent douteuses.

(274) Une donnée fiable à Brasles en 1922 (L.B. RIOMET) ; non revu depuis.

(275) Dernière donnée par ALLORGE (1924) dans l'Oise.

(276) Dernière donnée par ALLORGE (1924) dans l'Oise.

(277) Une seule mention (sans localité) dans l'Aisne (L.B. RIOMET).

(278) Se redéploie depuis une dizaine d'années dans des milieux secondaires (gares...). Espèce à surveiller.

(279) Deux données anciennes (BLONDIN DE BRUTELETTE, 1874) à Abbeville ; non revu depuis.

(280) Une petite dizaine de mentions postérieures à 1950 dont une récente à Lacroix-Saint-Ouen (Oise) par D. MURE et P. LARÈRE.

(281) Deux mentions de M. BOURNÉRIAS à Saint-Quentin (Aisne) : les échantillons d'herbier sont à contrôler ; confusion possible.

(282) Menace plausible : AOO = 17 km² ; Espèce des éboulis crayeux, localisée à des sites dispersés du plateau picard. Menacée potentiellement par la colonisation arbustive des éboulis (en cours sur certains sites) et par des dégradations liées aux engins motorisés.

(283) Dernière mention à Sissonne en 1977 ; à rechercher car confusion probable.

(284) Deux données de P. JOVET (1949) en forêt de Retz ; non signalé depuis. Confusion possible avec *Hieracium bauhinii.*

(285) Inclus dans *H. distichon* (*H. vulgare* subsp. *distichon*) dans *Flora gallica*.

(286) Inclus dans *H. distichon* (*H. vulgare* subsp. *distichon*) dans *Flora gallica*.

(287) Non revu depuis 1817 (GRAVES) dans l'Oise.

(288) Non encore cité en Picardie ; espèce exotique envahissante potentielle à surveiller.

(289) Deux données anciennes (GRAVES & RODIN, 1864) dans l'Oise.

(290) Considéré dans certaines flores comme un hybride *H. maculatum x H. perforatum* ; répartition à confirmer.

(291) Menace plausible : espèce retrouvée en 2011 après 10 ans sans mention malgré des recherches ; son maintien à moyen terme dépend de la gestion menée au sein des massifs dunaires où la régression du lapin est une menace significative. La population isolée dans l'Aisne est très fragile (fond d'un fossé sableux pouvant être comblé à tout moment).

(292) Dernière donnée de P. JOVET (1949) à Villers-Cotterêts.

(293) Une unique mention par GRAVES & RODIN (1864) à Beauvais (Oise).

(294) Une unique mention par GRAVES & RODIN (1864) à Beauvais (Oise).

(295) Une dizaine de données au XIXe siècle dans l'Aisne et la Somme ; non revu depuis.

(296) Une mention (1953) dans l'Aisne ; non signalé depuis.

(297) Non revu depuis 1880 dans l'Aisne.

(298) Une vingtaine de données anciennes dans l'Oise et l'Aisne ; non revu depuis.

(299) Infrataxon non reconnu dans *Flora gallica*.

(300) Infrataxon non reconnu dans *Flora gallica*.

(301) Cité dans l'Oise et dans l'Aisne au XIXe siècle ; non revu depuis.

(302) Cité dans l'Oise et dans l'Aisne au XIXe siècle ; non revu depuis. Les mentions plus récentes sur le littoral picard correspondent vraisemblablement à des confusions avec *Juncus ambiguus* ou à des infrataxons de *Juncus bufonius*.

(303) Au moins une récolte par V. BOULLET à Résigny (Aisne) en 1997.
(304) Dernière mention à Vironchaux par P. JOVET (1949) dans l'Oise.
(305) Absence de données historiques ; toutes les données sont concentrées sur la période 1970-1985 et correspondent probablement à des formes à feuilles entières de *Knautia arvensis* (appelées dans certaines flores *Knautia arvensis* subsp. *integrifolia*).
(306) Signalé à plusieurs reprises jusque vers 1950 ; non revu depuis.
(307) Données certaines peu nombreuses mais possibilité de confusions avec *Lactuca serriola*.
(308) Le nombre de données anciennes plaide pour une origine indigène (considérée comme telle en Bourgogne) ; non revu récemment.
(309) Dernière mention L.B. RIOMET à Aubenton en 1921.
(310) Moins de 10 données dans la Somme au XIXe siècle.
(311) Cité par V. BRANDICOURT à Amiens en 1915 ; non revu depuis.
(312) Cité dans les trois départements picards au XIXe siècle ; non revu depuis.
(313) Dernière mention 1939 à Cayeux-sur-Mer.
(314) Dernière mention 1939 à Cayeux-sur-Mer.
(315) Dernière mention en 1977 à Montaigu dans l'Aisne.
(316) Menace plausible : AOO = 13 km² ; espèce menacée par l'abaissement des niveaux d'eau, l'atterrissement des milieux et l'eutrophisation des mégaphorbiaies.
(317) Une citation à Amiens par V. BRANDICOURT (1916).
(318) Dernière mention à Bougainville (Somme) par M. BON et L. DELVOSALLE en 1974.
(319) Quelques données éparses dans la Somme.
(320) Doute sur la mention de l'herbier BRAYER qui fait probablement allusion à une tourbière située en Belgique ou dans les Ardennes. Indigénat incertain.
(321) Semble relié par des intermédiaires avec la sous-espèce hispidus ; l'identité des populations picardes serait à réétudier.
(322) Nécessite une attention particulière afin de ne pas le confondre avec *Leontodon hispidus*, notamment dans les massifs dunaires.
(323) Considéré comme indigène (comme en Bourgogne ; Seine-et-Marne ; Essonne...) dans le Tertiaire parisien mais eurynaturalisé dans le reste de la région (cohérence avec les citations des catalogues du XIXe siècle).
(324) Sept communes citées dans la première moitié du XXe siècle dans l'Aisne (L.B. RIOMET).
(325) Cité dans les catalogues anciens des trois départements picards sans mention de localité. Pas de donnée récente.
(326) Une trentaine de mentions dont de nombreuses du XIXe siècle dans l'Aisne.
(327) Non individualisé dans *Flora gallica* qui admet néanmoins la possibilité de distinguer ce cytotype au sein de l'espèce.
(328) Menace plausible : AOO = 14 km² ; Espèce menacée par le développement des ronciers en sous-bois ; a quasiment disparu, au cours des 10 dernières années, des prairies où se trouvaient encore quelques populations.
(329) Menace plausible : espèce menacée par le recul du trait de côte.
(330) Cité par GRAVES & RODIN dans l'Oise (1864) ; non revu depuis.
(331) Deux stations connues (Ailly-sur-Somme et Ponchon) ; ne peut guère être considéré comme potentiellement indigène car absence de données antérieures à 1980.
(332) Découverte dans un jardin à Fresnoy-le-Grand (02) par S. MAILLIER en 2009.
(333) Menace plausible : AOO = 14 km² ; Espèce menacée par le pâturage ovin dans les prés salés, par la cueillette à usage familial et par l'ensablement des baies picardes.
(334) Cité en forêt de Compiègne (GRAVES et RODIN, XIXe siècle).
(335) Recherché sans succès dans ses anciennes stations connues. Dernière mention à Saint-Vaast-de-Longmont & Saintines (1993, LARÈRE & POITOU).
(336) Nombreuses mentions dans l'Aisne au XIXe siècle dans des communes dont les biotopes correspondent à celui de l'espèce. Considéré comme indigène en Ile-de-France et en Bourgogne.
(337) Non encore cité en Picardie : espèce exotique envahissante potentielle à surveiller
(338) Quelques mentions antérieures à 1980.
(339) Menace plausible : l'espèce est dépendante des niveaux d'eau dans la plaine maritime picarde,

ces niveaux d'eau étant en baisse constante ces dernières années du fait de la sécheresse printanière et des pompages agricoles.
(340) Plante réapparue sur des boues de curages d'un fossé vers 2005 dans le sud de l'Oise (expression d'une banque de semences) et qui ne s'est pas maintenue dans sa station.
(341) Dernière donnée 1974 (M. BON) à Mareuil-Caubert.
(342) Une mention dans l'Oise sans localité par GRAVES & RODIN (1864) ; non signalé depuis.
(343) Mentionné à trois reprises sur le littoral picard jusqu'en 1985.
(344) Nombreuses données au XIXe siècle ; pas de mention fiable postérieure à 1912.
(345) Dernière donnée fiable à Mareuil-Caubert (1979, A.M.B.E.).
(346) Menace plausible : AOO : 8 km² ; Espèce des substrats siliceux et schisteux du massif ardennais, occupe une niche écologique étroite pouvant potentiellement être dégradée par les opérations de gestion sylvicoles.
(347) Probablement confondu avec *Luzula luzuloïdes* dont elle est très proche morphologiquement.
(348) Mentionné par GRAVES & RODIN (1864) dans l'Oise.
(349) Nombreuses mentions historiques ; retrouvé dans l'Aisne par V. LEVY en 2009 mais dans un habitat rudéral. Statut à préciser.
(350) Non encore cité en Picardie : espèce exotique envahissante potentielle à surveiller.
(351) Une mention dans la Somme sans localité citée par ELOY de VICQ (1883).
(352) Limité au littoral mais populations stables et non menacées à court terme.
(353) Naturalisé sur les falaises à Ault (première observation de J.-P. LEGRAND en 2010).
(354) Cité de GRAVES ET RODIN aux environs de Beauvais (non revu depuis).
(355) Cité dans les champs de Terny et Juvigny dans l'Aisne (BRAYER, 1809). Non revu depuis.
(356) Une mention à l'échelle départementale dans l'Oise (GRAVES & RODIN, 1864) ; non revu depuis.
(357) Une mention à Rantigny (Oise) par GRAVES (1817) ; non revu depuis.
(358) La subsp. *pseudobarbatum* est de valeur taxonomique douteuse selon *Flora gallica*.
(359) Dernière mention fiable 1910 à Barzy-sur-Marne (L.B. RIOMET).
(360) Dernière mention fiable 1910 à Barzy-sur-Marne (L.B. RIOMET).
(361) Plusieurs mentions dans l'Aisne dans les années 1970 ; pas de mention plus récente.
(362) Signalé à plusieurs reprises dans les flores anciennes ; données récentes douteuses.
(363) Considéré comme indigène (comme dans les atlas du CBN Bassin Parisien en Bourgogne ; Seine-et-Marne ; Essonne...).
(364) Considéré comme naturalisé car trop peu de données anciennes d'indigénat douteux.
(365) Cité à Nanteuil-le-Haudoin (Oise) ; non signalé dans la liste des espèces introduites sur le site (M.-C. LE PEZENNEC, com. pers.).
(366) Nombreuses données dans l'Oise au XIXe siècle (GRAVES & RODIN) ; non revu au XXe siècle.
(367) Deux citations de GRAVES et RODIN au XIXe siècle ; non signalé depuis.
(368) Dernière donnée de M. BON, Abbeville, 1980 et 1974 à Cayeux-sur-Mer.
(369) Dernière mention par M. BOURNÉRIAS (1953) dans l'Aisne ; probablement non revu au XXe siècle en Picardie.
(370) Les Muscari de Picardie de ce groupe appartiennent à *Muscari neglectum* Guss. ex Ten.
(371) Indigénat douteux dans la Somme ; les données de l'Aisne peuvent être considérées comme indigènes ; absence de données au XXe siècle.
(372) Inclut les données anciennes de *Muscari atlanticum*.
(373) Une mention ancienne (V. BRANDICOURT, 1919) dans la Somme ; non revu depuis.
(374) Taxon critique. A mettre en culture pour vérification taxonomique.
(375) Une mention de M. BON sur le littoral (douteuse) et une mention sans localité dans L.B. RIOMET & BOURNÉRIAS 1953.
(376) Deux localités douteuses sur le littoral.
(377) Une mention fiable (GRAVES et RODIN, 1864) près de Villers-Cotterêts mais mentionné comme planté.
(378) Non encore cité en Picardie : espèce exotique envahissante potentielle à surveiller.
(379) Dernière mention fiable : 1922 (L.B. RIOMET) à Bruys (Aisne).
(380) Dernière donnée de C. WORMS (1977) à Guignicourt (Aisne).

(381) Quelques données historiques ; revu par H. SIMONET à Monchy-Saint-Eloi (Oise) en 2005.
(382) Dernières données par S. DEPASSE & M. BOURNÉRIAS (1980) dans l'Aisne.
(383) Dernière mention en 1988 (J.R. WATTEZ & G. SULMONT) à Amiens ; non revu depuis.
(384) Quelques mentions axonaises (L.B. RIOMET) au XIXe siècle ; pas d'observation au XXe siècle.
(385) Dernière donnée en 1963 par M. BOURNÉRIAS à Cessières.
(386) Non cité depuis GONSE (1880) dans la Somme.
(387) Menace plausible : AOO = 13 km² ; Espèce menacée par l'engraissement des prairies de fauche, leur conversion en pâtures ou leur retournement.
(388) Découvert en 2012 dans le sud de l'Oise (M.-C. LE PEZENNEC & C. DACHEUX).
(389) Cité par R. JEAN à Laon (Aisne) en 1990.
(390) Trois observations de GONSE (1907) au Crotoy (Somme) ; non revu depuis.
(391) Plusieurs mentions historiques dans l'Aisne et l'Oise ; revu récemment en vallée de l'Automne (LARERE, cité par POITOU, 1993).
(392) Menace plausible : AOO = 15 km² ; Espèce menacée par la cicatrisation des tonsures sur les pelouses calcicoles. Souvent en effectifs très faibles.
(393) Souvent difficile à distinguer de la var. *procurrens*.
(394) Non revu depuis 1968 à Agnicourt-et-Séchelles (Aisne) par M. BOURNÉRIAS.
(395) Dernière donnée en 1973 (M. BOURNÉRIAS) à Montbavin.
(396) Dernière observation par D. TYTECA en 1982 à Bruyères-et-Montbérault dans l'Aisne.
(397) Nombreuses données au XIXe siècle ; retrouvé à Sissonne en 2011 (T. GERARD, C. GALET, J. LEBRUN et A. MESSEAN) ; possible apport des graines dans une culture de sainfoin.
(398) Menace plausible : AOO = 15 km² ; Espèce menacée par l'embroussaillement des pelouses calcicoles. Souvent en effectifs faibles. Peu de sites gérés à des fins conservatoires.
(399) Dernières mentions au XIXe siècle : pas d'observation récente.
(400) Menace plausible : AOO = 15 km² ; Espèce menacée par l'embroussaillement des pelouses calcicoles. Souvent en effectifs faibles. Peu de sites gérés à des fins conservatoires.
(401) Dernière mention en 1981 dans le Soissonnais ; non revu depuis.
(402) Apparemment en extension récente.
(403) Dernière observation : 1987, L. DELVOSALLE à Chaumont-en-Vexin (Oise).
(404) Une dizaine de données dans l'Aisne au XIXe siècle ; non revu depuis.
(405) Uniquement des données récentes dans DIGITALE ; taxon potentiellement sous-observé.
(406) AOO >20 km² mais réduction constatée au cours des dix dernières années de la taille des populations notamment sur le littoral dans les pannes dunaires soumises à des épisodes de sécheresse estivale et disparition récente (inférieure à 10 ans) d'environ 30 à 40 % des localités par embroussaillement de coteaux calcaires non gérés.
(407) Trouvé par A. WATTERLOT et B. KILLIAN en 2007 dans la gare de Marle (Aisne).
(408) Non encore cité en Picardie : espèce exotique envahissante potentielle à surveiller.
(409) Menace plausible : AOO = 14 km² ; espèce occupant des bas-marais turficoles ; maintien des populations dépendant étroitement de la gestion par le pâturage actuellement en régression du fait des orientations de la PAC ainsi que des prélèvements d'eau qui mettent en danger les tourbières, notamment sur le littoral.
(410) Plusieurs mentions récentes dans la Somme et l'Aisne ; toutes subspontanées ou adventices.
(411) Trois mentions dans l'Oise au XIXe siècle (GRAVES) ; non revu depuis.
(412) Nombreuses données au XIXe siècle ; non revu depuis.
(413) Dernière mention 1949 à Chantilly (P. JOVET) ; non revu depuis.
(414) Cité une fois à Amiens par V. BRANDICOURT (1916).
(415) Taxon critique / complexe polyploïde avec *Ph. Pratense.*
(416) Toutes les observations datent du XIXe siècle.
(417) Taxon critique / complexe polyploïde avec *Ph. nodosum*.
(418) Dernière observation rapportée en 1994 par J. VAST à Corbie (Somme) ; non revu depuis malgré des recherches orientées. Cultivé en jardin conservatoire au CBNBl.
(419) Découvert en 2009 par J.-M. LECRON dans la Somme.
(420) Peut-être sous-observé ; ne pas confondre avec les formes à feuilles laciniées de *Pimpinella saxifraga*.
(421) Une citation à l'échelle départementale de GRAVES & RODIN dans l'Oise (1864) et une dans

l'herbier BRAYER (1817).
(422) Menace plausible : AOO = 13 km² ; Espèce menacée par la stabilisation et la densification de la végétation sur les plages de sables à nu où elle se développe. Régression sensible des localités connues au cours des 10 dernières années.
(423) En extension le long des axes de communication.
(424) Cité une fois à Amiens par V. BRANDICOURT (1916).
(425) Menace plausible : AOO = 11 km² ; Espèce menacée par le pâturage ovin dans les prés salés, par la cueillette à usage familial et par l'ensablement des baies picardes
(426) Cité de GRAVES & RODIN aux environs de Monchy-Saint-Eloi au XIXe siècle (non revu depuis).
(427) Toutes les observations au XIXe siècle ; pas d'observation géolocalisée au XXe siècle.
(428) Nombreuses données au XIXe siècle ; pas d'observation plus récente.
(429) Faible valeur taxonomique selon *Flora gallica*.
(430) Taxon d'Europe centrale, douteux en France.
(431) Taxonomie complexe (introgressions entre sous-espèces + avec *P. x canadensis* - voir *Flora gallica*).
(432) Non cité depuis O. CAUSSIN (1912) dans la Somme.
(433) Menace plausible : AOO = 6 km² ; l'espèce est dépendante des niveaux d'eau dans le massif dunaire, ces niveaux d'eau étant fluctuants et en baisse constante ces dernières années du fait de la sécheresse printanière et des pompages agricoles.
(434) Menace plausible : AOO = 19 km² ; espèce menacée par la dégradation de la qualité de l'eau, ayant subi une régression sensible au cours des 10 dernières années en vallée de la Somme.
(435) Menace plausible : AOO = 14 km² ; espèce menacée par la dégradation de la qualité de l'eau et les modifications dans la gestion hydraulique des étangs. Elle a subi une régression sensible au cours des 10 dernières années.
(436) Menace plausible : AOO = 19 km² ; espèce menacée par la dégradation de la qualité de l'eau et les modifications dans la gestion hydraulique des étangs.
(437) Quelques données dans l'Oise dont une récente d'A. POITOU.
(438) Une donnée (GRAVES, 1864) à Auneuil dans l'Oise.
(439) Dernière observation 1985 à Serans (Oise) par L. DELVOSALLE.
(440) Valeur taxonomique douteuse.
(441) Valeur taxonomique douteuse.
(442) Dernière observation L. DELVOSALLE (1966) à Bruyères-sur-Fère (Aisne).
(443) Une mention unique dans l'Oise (GRAVES & RODIN, 1864).
(444) Trois mentions antérieures à 1950 sur les coteaux de la Marne (L.B. RIOMET) ; données plausibles car certifiées en Haute-Normandie (présence d'un ilôt boréal).
(445) Dernière mention (1974, M. BON) sur le littoral picard.
(446) Une mention douteuse dans la Somme par M. BON.
(447) Revu récemment à Royaucourt-et-Chailvet (Aisne) par. A. MESSEAN ; naturalisé depuis au moins 1970.
(448) Dernière mention (Leiden) à Aizelles (Aisne) en 1985
(449) Inféodé à *R. peltatus* dans *Flora gallica* (considéré comme une sous-espèce).
(450) Valeur taxonomique à étudier.
(451) Valeur taxonomique à étudier.
(452) Correspondrait aux Renoncules présentes en Haute vallée de l'Oise.
(453) Toutes les observations datent du XIXe siècle ; pas de mention au XXe siècle.
(454) Une mention unique (Mézy-Moulins dans l'Aisne) par L.B. RIOMET (1880).
(455) Une donnée unique de BRAYER (*in* L.B. RIOMET) : à vérifier.
(456) Une donnée au XIXe siècle (GRAVES & RODIN) à Saint-Germer-de-Fly.
(457) Une donnée de BRIN-PAILLET dans l'arrondissement de Saint-Quentin en 1862.
(458) Menace plausible : AOO = 17 km² ; Espèce menacée par la disparition des mares et le retournement des prairies en Thiérache et dans le Pays de Bray. Inclut *R. baudotii* dans *Flora gallica*.
(459) Infrataxons non reconnus dans *Flora gallica*.
(460) Infrataxons non reconnus dans *Flora gallica*.

(461) Distinction des infrataxons difficile (voire illusoire) = groupe apomictique (*Flora gallica*).
(462) Toutes les données fiables datent du XIXe siècle.
(463) Cité dans l'Aisne au XIXe siècle par L.B. RIOMET.
(464) Une citation dans la Somme par C. de BLANGERMONT ; non revu récemment.
(465) Une dizaine de données dans l'Aisne au XIXe siècle (L.B. RIOMET) ; non revu depuis.
(466) Menace plausible : AOO = 19 km² ; espèce menacée par l'intensification des prairies de fauche en Plaine maritime picarde ; régression constatée au cours des 10 dernières années sur ce territoire.
(467) Menace plausible : AOO = 19 km² ; espèce menacée par l'intensification des prairies de fauche en Plaine maritime picarde ; régression constatée au cours des 10 dernières années sur ce territoire.
(468) Dernière donnée à Chacrise (Aisne) par L.B. RIOMET (1937).
(469) Deux mentions par V. BRANDICOURT en 1916 à Amiens.
(470) Quelques données de la seconde moitié du XXe siècle.
(471) Plusieurs données au XIXe siècle par GRAVES ; non revu depuis.
(472) Quelques mentions dans l'Aisne en 1981 et 1982 ; présence et identité taxonomique à confirmer.
(473) Dernière mention J.L. MERIAUX à Saint-Simon (Aisne) en 1965.
(474) Valeur taxonomique douteuse selon *Flora gallica*.
(475) Valeur taxonomique douteuse selon *Flora gallica*.
(476) Nombreuses mentions historiques dans l'Aisne.
(477) Simple cultivar (non distingué dans *Flora gallica*).
(478) Taxon critique (à inclure dans *S. europaea* ?).
(479) Le vrai *S. fragilis* semble s'être considérablement raréfié (à moins de confusions anciennes entre *S. fragilis* et *S. x rubens*).
(480) Taxon apparemment planté de plus en plus régulièrement. L'évaluation ne concerne que les populations des vallées alluviales situées en conditions de naturalité prononcée.
(481) Ce taxon n'est pas présent dans le Nord de la France et c'est abusivement que ce nom a été utilisé localement, notamment dans la liste des plantes protégées. Les populations picardes de *Salix repens* aux feuilles allongées, morphe connue principalement dans les marais alcalins, sont à rattacher à *Salix repens* subsp. *repens*. Ce sont les populations correspondantes à ces morphes qui doivent être considérés comme protégées par l'arrêté du 17 août 1989.
(482) Données à vérifier ; probablement lapsus avec *Salix x rubens*.
(483) Deux mentions récentes (A. WATTERLOT & M.-C. LE PEZENNEC).
(484) Une vingtaine de données fin XIXe, début XXe ; non signalé depuis.
(485) Non revu malgré des recherches ciblées dans la dernière station signalée dans les années 1990 au marais de Bresles.
(486) Une seule donnée de BRIN-PALLET (1862) dans l'Aisne sans mention de localité.
(487) Deux mentions en forêt de Saint-Michel (Aisne) en 1880 (L.B. RIOMET). Pas de mention plus récente.
(488) Dernière mention 1938 à Leuze (Aisne) par L.B. RIOMET.
(489) Donnée de M. BOURNÉRIAS à valider ; cité historiquement dans l'Oise et dans l'Aisne ; non revu depuis 1972.
(490) Dernière mention à Chambly (Oise) en 1924 par ALLORGE.
(491) Une unique mention à Amiens en 1931. Non signalé depuis.
(492) Une donnée J.-C. HAUGUEL dans le sud de l'Aisne en 2010.
(493) Une quinzaine de données anciennes ; les stations récemment citées sont occupées par Scleranthus annuus avec lequel S. perennis a été confondu...
(494) Deux données de V. BRANDICOURT en 1916 autour d'Amiens ; non revu depuis.
(495) Cité sans mention de localité dans l'Oise (GRAVES, 1864).
(496) Valeur taxonomique douteuse.
(497) Une quinzaine de données dans l'Oise et l'Aisne au XIXe siècle.
(498) Cité par GRAVES (1864) dans l'Oise ; non revu depuis.
(499) Nombreuses données anciennes attestant de son indigénat ; très peu de stations revues récemment.

(500) Quelques mentions dans le Laonnois au XIXe siècle.
(501) Deux stations semblent indigènes : Feigneux (Oise) par D. TOP et Montgru-Saint-Hilaire (Aisne) par R. FRANÇOIS ; le reste des données semble échappé de culture (d'après les informations contenues dans DIGITALE). Probablement quelques confusions avec Sedum rupestre.
(502) Jamais cité : à chercher ; erreur du précédent catalogue.
(503) Une quinzaine de données dans l'Aisne et dans l'Oise au XIXe siècle ; non revu depuis.
(504) Cité de l'Oise et de l'Aisne au XIXe siècle ; non revu depuis.
(505) Menace plausible : AOO = 18 km² ; Espèce menacée par l'abaissement du niveau des eaux, l'embroussaillement et le boisement des roselières et mégaphorbiaies.
(506) Une unique mention en vallée de l'Oise (LARERE cité par POITOU [1993]).
(507) Conservation en culture des caractéristiques morphologiques à étudier.
(508) Conservation en culture des caractéristiques morphologiques à étudier.
(509) Conservation en culture des caractéristiques morphologiques à étudier.
(510) Cité par GRAVES (1864) dans l'Oise sans mention de localité.
(511) Menace plausible : AOO = 15 km² ; Espèce menacée par l'embroussaillement des pelouses sableuses, la pratique des sports motorisés sur les sites l'hébergeant. Plusieurs stations réduites à quelques individus.
(512) Menace plausible : AOO = 14 km² ; Espèce menacée par l'embroussaillement des pelouses sableuses. Plusieurs stations semblent avoir disparu au cours des 10 dernières années. Plusieurs stations réduites à quelques individus.
(513) Découvert à Acy dans l'Aisne en mai 2012 par A. WATTERLOT au sein d'une pelouse sèche calcaro-sabulicole à *Artemisia campestris*.
(514) Quelques observations au XIXe siècle ; non revu depuis.
(515) Une vingtaine de données historiques ; revu en 2008 à Roberval (Oise) par M.-C. LE PEZENNEC. Espèce répandue en région parisienne, à rechercher dans le sud de l'Oise.
(516) Une donnée à Amiens (V. BRANDICOURT, 1929).
(517) Rang taxonomique sans doute excessif (*Flora gallica*).
(518) Rang taxonomique sans doute excessif (*Flora gallica*).
(519) Trois mentions historiques dans la Somme et l'Oise ; non revu au XXe siècle.
(520) Statut de cet infrataxon à étudier sur le territoire.
(521) L'approche nomenclaturale de *Flora gallica* (ainsi que les flores de Stace et des Pays-Bas) est retenue.
(522) Nombreuses données dans l'Aisne et l'Oise au XIXe siècle ; non revu depuis.
(523) Non encore cité en Picardie : espèce exotique envahissante potentielle à surveiller.
(524) Dernière mention à Amblainville (Oise) en 1924.
(525) Menace plausible : AOO = 12 km² ; Espèce menacée par l'embroussaillement des lisières et l'épandage de pesticides et d'engrais le long des bois. Plusieurs stations réduites à quelques individus.
(526) Cité une seule fois au marais de Silly-la-Poterie en 1864 (CHATIN).
(527) Une observation récente à Arcy-Sainte-Restitue dans l'Aisne (2008) par A. MESSEAN.
(528) Plusieurs mentions historiques (Oise et Aisne) ; non signalé depuis.
(529) Pissenlit apparemment le plus commun de la section *Erythrosperma* (bords des routes).
(530) Menace plausible : AOO = 8 km² ; Espèce dont la présence se limite à quelques prairies et bas-marais dont la gestion n'est pas garantie à moyen terme (quelques cas d'abandon ou de plantation ont été rapportés).
(531) Trois mentions historiques dans l'Oise ; probablement subspontané.
(532) Plusieurs mentions axonaises et récentes mais doute sur la dernière mention (V. BOULLET, 1996 à Chermizy). Taxon critique, correspondrait aux formes ligneuses âgées de *Thesium humifusum*.
(533) Nombreuses données au XIXe siècle dans l'Oise et l'Aisne ; non revu depuis.
(534) Plusieurs mentions au XIXe siècle qui semblent valides ; les données plus récentes sont à vérifier.
(535) Deux mentions dans l'Oise au XIXe siècle ; non revu depuis.
(536) Valeur taxonomique douteuse selon *Flora gallica*.
(537) Une vingtaine de données historiques dans l'Oise et l'Aisne ; trois observations postérieures à

1990 par M.-C. LE PEZENNEC dans l'Oise et la Somme.
(538) Plusieurs mentions dans l'Aisne et la Somme avant 1923 ; non signalé depuis.
(539) Plusieurs mentions historiques plausibles dans l'Aisne et l'Oise au XIXe siècle mais introduit.
(540) Quelques données du nord de l'Aisne au XIXe siècle ; non revu depuis.
(541) Deux mentions de GRAVES & RODIN au XIXe siècle dans l'Oise.
(542) Quelques mentions dans les trois départements picards au XIXe siècle.
(543) Quelques données historiques au XIXe siècle ; dernière mention en 1949 par P. JOVET à Apremont (Oise).
(544) Cité de la forêt de Compiègne par GRAVES & RODIN en 1864. Non revu depuis.
(545) Plusieurs observations au XIXe siècle dans l'Aisne et dans l'Oise ; pas de donnée plus récente.
(546) Une seule localisation : remparts d'Abbeville (Somme) fin XIXe siècle ; non revu depuis.
(547) Nombreuses données axonaises et isariennes au XIXe siècle ; deux données récentes, Retheuil en pelouse (A. MESSEAN) et Monampteuil (T. GÉRARD, adventice, non prise en compte dans l'évaluation).
(548) Quelques données fin XIXe et début XXe siècle ; non revu après 1912 dans la Somme.
(549) Plusieurs données au XIXe siècle ; dernière donnée en 1937 à Villemontoire (Aisne).
(550) Une seule citation (1955 *in* L.B. RIOMET et M. BOURNÉRIAS) dans l'Aisne sans mention de localité.
(551) Une donnée à Saint-Valéry-sur-Somme (subspontané) en 2000 par M. BON.
(552) Cinq données axonaises antérieures à 1923 ; non revu depuis.
(553) Dernière mention à Chézy-sur-Marne (Aisne) en 1936.
(554) Très nombreuses données au XIXe siècle ; dernière observation à Bourg-et-Comin en 1922 (L.B. RIOMET).
(555) Planté sur un terril dans le Nord ; à rechercher en Picardie.
(556) Valeur taxonomique très faible (clônes).
(557) Valeur taxonomique très faible (clônes).
(558) Valeur taxonomique très faible (clônes).
(559) Taxon (de valeur douteuse) à rechercher dans les systèmes alluviaux. Traité en sous-espèce d'*Urtica dioica* dans *Flora gallica*.
(560) Plusieurs mentions historiques loin de l'aire de répartition de l'espèce.
(561) Plusieurs mentions historiques mais pas d'échantillon d'herbier et confusion possible avec d'autres utriculaires. Seules mentions certaines récentes dans l'est de la France.
(562) Dernière mention en 1981 par J.R. WATTEZ à Forest-Montiers (Somme) ; non revu depuis.
(563) Nombreuses données historiques ; dernière mention 1930 à Amiens.
(564) Menace plausible : une seule population de plusieurs centaines d'individus (Cessières) ; sa pérennité dépend fortement du maintien des conditions hydrologiques du site, non garanti à moyen terme.
(565) Quelques données historiques datant du XIXe siècle ; une donnée récente (1977) à Mauregny-en-Haye très douteuse.
(566) Complexe polyploïde (gp. *officinalis*).
(567) Nombreuses données du XIXe siècle ; non revu depuis.
(568) Nombreuses données du XIXe siècle ; dernière donnée 1978 dans l'Aisne douteuse.
(569) Une mention dans la Somme (C. DEQUEVAUVILLERS) au XIXe siècle ; non revu depuis.
(570) Mentionné par GRAVES & RODIN dans l'Oise (1857) ; non signalé depuis.
(571) Une mention sans localité (1957) dans l'Aisne ; non revu depuis.
(572) Une mention historique à Saint-Fuscien (Somme).
(573) Une dizaine de mentions dans l'Aisne et dans l'Oise au XIXe siècle ; Le Mesnil-en-Thelle : plusieurs observations de M.-C. LE PEZENNEC entre 2003 et 2005.
(574) Nombreuses données au XIXe siècle ; dernière donnée fiable L. DELVOSALLE à Brasles (Aisne) en 1958.
(575) Critères distinctifs variables selon les flores (voir *Flora gallica* = taille et couleur des fleurs seulement).
(576) Critères distinctifs variables selon les flores (voir *Flora gallica* = taille et couleur des fleurs seulement).
(577) Découverte à Sissonne (Aisne) par A. MESSEAN en 2011.

(578) Menace plausible : AOO = 18 km² ; Espèce menacée par l'embroussaillement des pelouses sableuses. Plusieurs stations réduites à quelques individus.
(579) Menace plausible : AOO = 15 km² ; Espèce menacée par l'embroussaillement des pelouses calcaro-sabulicoles. Plusieurs stations réduites à quelques individus.
(580) Trois données (1864) dans l'Oise ; non signalé depuis.
(581) Quelques mentions dans l'Aisne au XIXe siècle ; non signalé depuis.
(582) Une mention sans localité dans l'Aisne (1955) ; non revu depuis.
(583) Quelques mentions dans l'Aisne et l'Oise au XIXe siècle ; non revu depuis.
(584) Une dizaine de localités mentionnées par L.B. RIOMET au XIXe siècle dans l'Aisne ; non revu depuis.
(585) Une mention en 1955 dans l'Aisne sans localité.
(586) Une mention en 1955 dans l'Aisne sans localité.
(587) Une mention en 1771 à Amiens.
(588) Une mention en 1955 dans l'Aisne sans localité.
(589) Deux mentions historiques (Aisne et Somme).
(590) Cité historiquement de l'Aisne.
(591) Menace plausible : AOO = 18 km² ; Espèce menacée par l'embroussaillement des pelouses calcicoles, la plantation de vignes, les apports d'engrais et de pesticides sur les lisières des bois.
(592) Variation non mentionnée dans *Flora gallica* ni dans la flore de Stace ; distinction très aléatoire sur le terrain.
(593) Variation non mentionnée dans *Flora gallica* ni dans la flore de Stace ; distinction très aléatoire sur le terrain.
(594) Présence en Picardie validée par M. ESPEUT sur la base d'un exsiccatta de l'herbier BRAYER (récolte 1808, environs de Neuilly dans l'Aisne).
(595) Trois données dans l'Oise au XIXe siècle (GRAVES & RODIN) ; non revu depuis.
(596) Cité comme *V. canina* var. *lancifolia*.
(597) Récolte vue dans l'herbier BRAYER (1801) au Bois de Charon (Aisne?) ; une donnée (CHATIN, 1887) en forêt de Compiègne.
(598) Valeur taxonomique douteuse (non cité dans *Flora gallica*).
(599) Valeur taxonomique douteuse (non cité dans *Flora gallica*).
(600) Quelques données historiques fiables (Oise/Aisne) ; deux données des années 1980 plus que douteuses...
(601) Nombreuses données historiques ; non revu récemment.
(602) Nombreuses données historiques ; non revu récemment.
(603) Valeur taxonomique douteuse (écomorphose ?).
(604) Valeur taxonomique douteuse (écomorphose ?).

Grille de synthèse des critères de l'UICN pour évaluer l'appartenance d'un taxon à l'une des catégories du groupe « menacé » de la Liste rouge (En danger critique, En danger et Vulnérable)

Utiliser n'importe lequel des critères A à E	En danger critique (CR)	En danger (EN)	Vulnérable (VU)
A. Réduction de la population *mesurée sur la plus longue des deux durées : 10 ans ou 3 générations*			
A1	≥ 90%	≥ 70%	≥ 50%
A2, A3 et A4	≥ 80%	≥ 50%	≥ 30%

A1 Réduction de la taille de la population constatée, estimée, déduite ou supposée, dans le passé, lorsque les causes de la réduction sont clairement réversibles ET comprises ET ont cessé.

A2 Réduction de la population constatée, estimée, déduite ou supposée, dans le passé, lorsque les causes de la réduction n'ont peut-être pas cessé OU ne sont peut-être pas comprises OU ne sont peut-être pas réversibles.

A3 Réduction de la population prévue ou supposée dans le futur (sur un maximum de 100 ans).

A4 Réduction de la population constatée, estimée, déduite ou supposée (sur un maximum de 100 ans), sur une période de temps devant inclure à la fois le passé et l'avenir, lorsque les causes de la réduction n'ont peut-être pas cessé OU ne sont peut-être pas comprises OU ne sont peut-être pas réversibles.

en se basant sur l'un des éléments suivants :

(a) l'observation directe *(sauf A3)*

(b) un indice d'abondance adapté au taxon

(c) la réduction de la zone d'occupation (AOO), de la zone d'occurrence (EOO), et/ou de la qualité de l'habitat

(d) les niveaux d'exploitation réels ou potentiels

(e) les effets de taxons introduits, de l'hybridation, d'agents pathogènes, de substances polluantes, d'espèces concurrentes ou parasites

B. Répartition géographique			
B1 Zone d'occurrence (EOO)	< 100 km²	< 5 000 km²	< 20 000 km²
B2 Zone d'occupation (AOO)	< 10 km²	< 500 km²	< 2 000 km²

ET *remplir au moins deux des trois conditions a, b ou c suivantes :*

(a) Sévèrement fragmentée OU nb de localités :	= 1	≤ 5	≤ 10

(b) Déclin continu de l'un des éléments suivants : (i) zone d'occurrence, (ii) zone d'occupation, (iii) superficie, étendue et/ou qualité de l'habitat, (iv) nb de localités ou de sous-populations, (v) nb d'individus matures.

(c) Fluctuations extrêmes de l'un des éléments suivants : (i) zone d'occurrence, (ii) zone d'occupation, (iii) nb de localités ou de sous-populations, (iv) nb d'individus matures.

C. Petite population et déclin			
Nombre d'individus matures	< 250	< 2 500	< 10 000

ET *remplir au moins un des sous-critères C1 ou C2 suivants :*

C1 Un **déclin continu** estimé à au moins : *(max. de 100 ans dans l'avenir)*	25 % en 3 ans ou 1 génération	20 % en 5 ans ou 2 générations	10 % en 10 ans ou 3 générations
C2 Un **déclin continu** **ET** l'une des 3 conditions suivantes :			
(a) (i) Nb d'individus matures dans chaque sous-population :	< 50	< 250	< 1 000
(ii) % d'individus dans une sous-population égal à :	90 - 100 %	95 - 100 %	100 %
(b) Fluctuations extrêmes du nb d'individus matures			

D. Population très petite ou restreinte			
D1 Nombre d'individus matures OU	< 50	< 250	< 1 000
D2 *Pour la catégorie VU uniquement :* Zone d'occupation restreinte ou nb de localités limité et susceptibles d'être affectées à l'avenir par une menace vraisemblable pouvant très vite conduire le taxon vers EX ou CR.			En règle générale : AOO < 20 km² ou nb de localités ≤ 5
E. Analyse quantitative *sur 100 ans maximum*			
Indiquant que la probabilité d'extinction dans la nature est :	≥ 50 % sur 10 ans ou 3 générations	≥ 20 % sur 20 ans ou 5 générations	≥ 10 % sur 100 ans

La flore de Picardie : bilan des connaissances

Un million de données mobilisées

Les données utilisées pour construire le présent catalogue sont issues de la base de données Digitale2 (extraction d'octobre 2011), intégrant les données de partenaires comme le Conservatoire d'espaces naturels de Picardie et complétées par des données issues des collaborateurs du CBNBl. Le tableau ci-contre dresse le bilan du nombre de données disponibles et mobilisées.

Territoire	Nombre de données
Aisne	462 754
Oise	225 620
Somme	372 195
Picardie	**1 060 569**

La densité de données diffère fortement en fonction des territoires pour plusieurs raisons : d'une part, la pression de prospection est inégale du fait de la progressivité dans le temps des actions visant à acquérir des données floristiques (programme d'inventaire communal en cours) et d'autre part, les régions naturelles picardes n'offrent pas toutes la même diversité de milieux naturels et donc présentent des richesses taxonomiques très diverses (une commune du plateau cultivé du Vermandois ou du Santerre peut abriter moins de 140 espèces alors que certaines communes du littoral, du tertiaire parisien ou des grandes vallées peuvent dépasser 500 espèces).

La figure 1 permet de se faire une idée de l'hétérogénéité de la connaissance ayant permis de dresser le présent bilan. Elle révèle néanmoins déjà les territoires de plus forte diversité floristique au niveau régional.

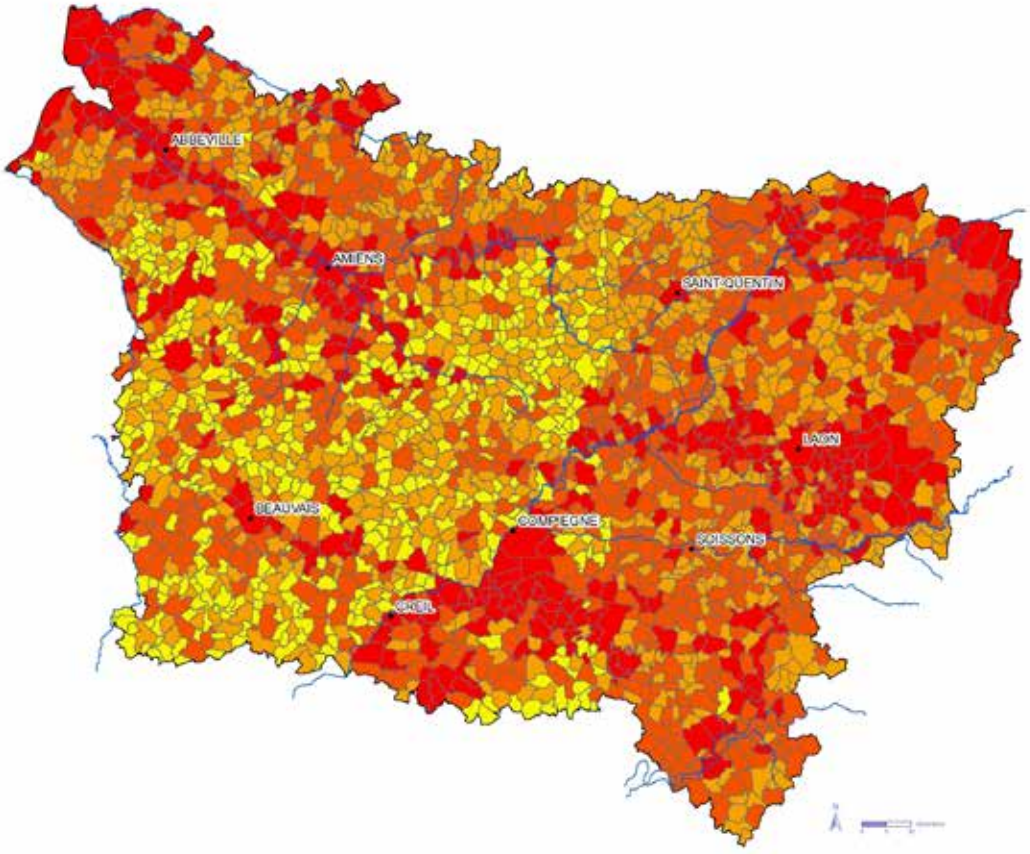

Figure 1 : Nombre de données par commune

(légende : 1-100 données ; 101-300 données ; 301-750 données ; > 750 données)

Indigénat et diversité de la flore régionale

La Picardie compte 2 083 plantes sauvages dont 1 433 espèces indigènes.

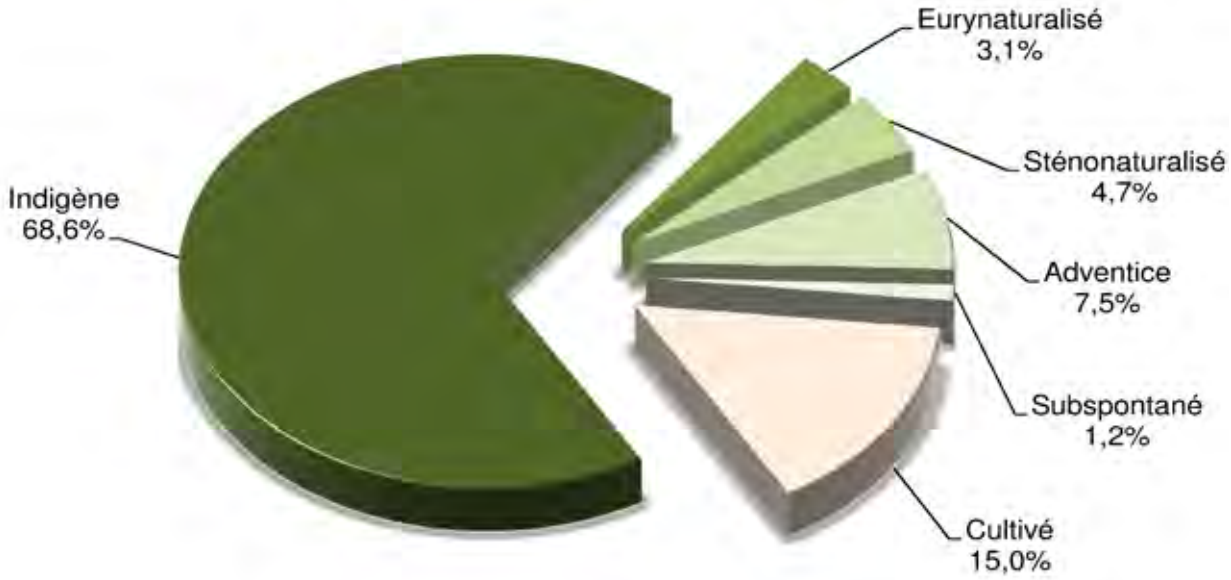

Figure 2 : Spectre d'indigénat de la flore picarde

(pour plus de commodité, seul le statut d'indigénat principal a été retenu)

Si l'on ne considère que les plantes dont le statut d'indigénat principal est indigène, naturalisé, subspontané et adventice, le taux d'indigénat de la flore régionale est de 80,6 %. Par comparaison avec des territoires présentant quelques similitudes avec la Picardie, il est de 83 % en Seine-et-Marne et de 88 % en Bourgogne. Le taux d'espèces naturalisées (eury– et sténonaturalisées) est de 7,8 % en Picardie ; en Bourgogne, il n'est que de 6 % contre 10 % en Seine-et-Marne.

Le niveau d'indigénat de la flore d'un territoire est directement lié à l'artificialisation de celui-ci. Cette analyse montre que la Picardie présente une flore qui s'est enrichie d'espèces exogènes provenant majoritairement de l'augmentation des échanges volontaires de plantes (cultures, jardins...) ou involontaires (transport par les trains, les camions...). Les milieux urbains, les friches industrielles, les voies de communication et les cultures sont les principaux lieux d'implantation de ces plantes.

Il n'en reste pas moins que le territoire picard abrite une flore indigène relativement diversifiée dans le contexte de plaine de l'ouest de l'Europe qu'elle occupe. Ceci est principalement dû à la diversité de son substrat et aux variations climatiques en fonction des différents territoires. A titre de comparaison, le Nord-Pas de Calais abrite 1 248 espèces indigènes (y compris les plantes disparues), la Haute-Normandie 1 325, l'Ile-de-France 1 274 et la Bourgogne 1 572.

Rareté et raréfaction de la flore régionale

L'analyse du spectre des raretés (figure 3), pour les plantes indigènes (plantes naturalisées et autres exclues), montre que 42 % des espèces ont des populations présentes sur moins de 3,5 % de la superficie du territoire picard (plantes « rares » à « exceptionnelles »), les plantes « exceptionnelles », c'est-à-dire localisées en moins de 6 localités (soit 0,5 % du territoire) à l'échelle régionale représentent à elles seules 15 % de l'ensemble.

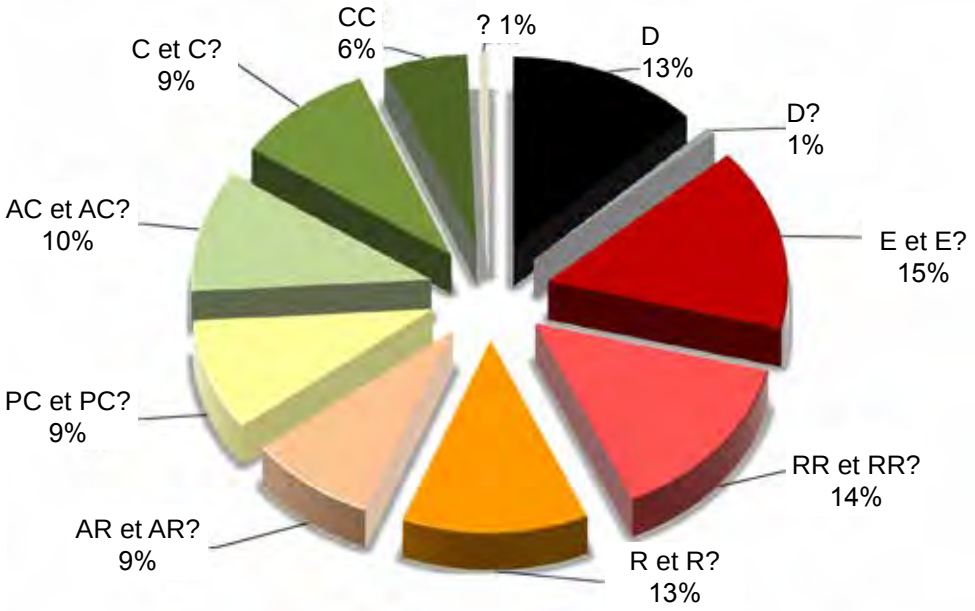

Figure 3 : Spectre de rareté de la flore picarde
(légende : D : disparu, E : exceptionnel ; RR : très rare ; R : rare ; AR : assez rare ; PC : peu commun ; AC : assez commun ; C : commun ; CC : très commun ; ? : statut à préciser)

Parmi les 1 433 plantes indigènes, 184 espèces n'ont pas été revues après 1990 (taux de disparition d'environ 13 % depuis les premières données botaniques, soit 1830 environ). Le taux de disparition sur la période historique est d'environ une plante indigène par an.

La situation à l'échelle départementale est plus alarmante puisque, sous réserve d'observations récentes non prises en compte dans le présent bilan, et en ayant à l'esprit la limite due à l'hétérogénéité de la pression d'observation, les taux de disparition sont les suivants : 18,4 % dans l'Aisne, 22,8 % dans l'Oise et 15,9 % dans la Somme.

Le taux élevé du département de l'Oise est probablement lié au fait que le nombre de données récentes pour ce département est nettement inférieur à celui des deux autres départements du fait des travaux récents d'inventaire conduits dans l'Aisne et la Somme et qui ont permis de confirmer la présence actuelle de nombreuses espèces dans ces départements. Ce biais devrait être attenué dans les années à venir avec la mise en œuvre de l'inventaire communal dans l'Oise dès 2011.

Si pour certaines espèces comme l'Oyat (*Ammophila arenaria*), la rareté se justifie par la rareté du biotope alors que la plante est très fréquente dans celui-ci, il n'en est pas de même pour de nombreuses autres espèces dont les populations sont parfois de très faible taille.

Par ailleurs, le fait qu'une plante soit relativement commune en Picardie ne signifie pas que sa préservation soit assurée à long terme.

Cliché : J-C Hauguel/CBNBl

Le Lycopode en massue (*Lycopodium clavatum*), fougère des milieux acides, historiquement présente dans les trois départements picards ; considérée comme disparue de la région.

Un quart de la flore sauvage de Picardie menacé

L'évaluation des menaces des 1 433 plantes indigènes de Picardie selon la méthodologie de l'UICN montre que **25,8 % des espèces sont considérées comme menacées**, soit un peu plus du quart de la flore régionale inscrite à la liste rouge régionale. Parmi ces espèces, 72 d'entre elles, classées CR, risquent une extinction totale de leurs populations dans les prochaines années et 111 autres espèces, classées EN, présentent un risque élevé de disparition à moyen terme. Par ailleurs, la préservation de 178 espèces, classées VU, implique une attention particulière quant à la gestion de leurs biotopes afin que leurs populations respectives ne se réduisent pas. Enfin, 155 espèces, classées NT, présentent des risques potentiels d'altérations de leurs populations dans les années à venir.

Ces chiffres sont comparables avec les régions de plaines voisines. Ainsi, 26 % de la flore d'Île-de-France figure dans la liste rouge tout comme 24 % dans le Nord-Pas de Calais et 26 % en Haute-Normandie.

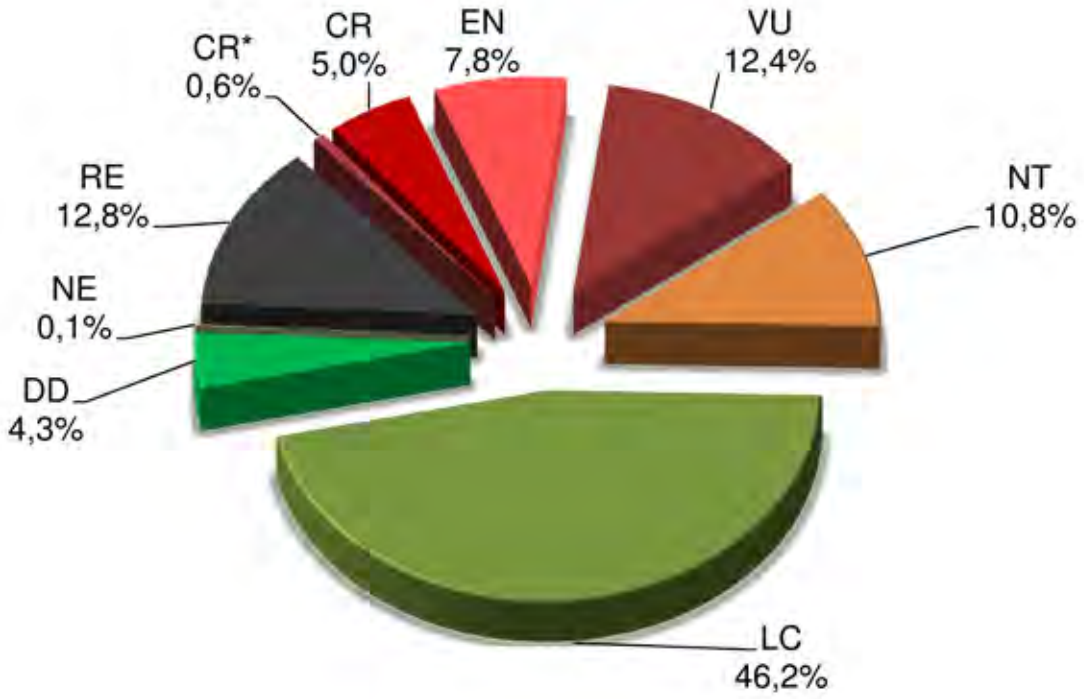

Figure 4 : Spectre de menace de la flore picarde
(légende : RE : disparu, CR* : présumé disparu ; CR : gravement menacé de disparition ; EN : menacé de disparition ; VU : vulnérable ; NT : quasi menacé ; LC : préoccupation mineure ; DD : insuffisamment documenté ; NE : non évalué)

Les facteurs influençant l'évolution des populations des espèces végétales sont nombreux, qu'ils soient préjudiciables à la flore (déprise et intensification agricole, urbanisation, artificialisation des territoires, pollution des eaux...) ou favorables (actions de conservation des sites et des espèces, gestion écologique des espaces naturels). Ainsi, il est possible d'identifier les grands types de biotopes porteurs d'enjeux pour la conservation de la flore sauvage de Picardie. Dans la figure 5, les plantes indigènes menacées de la liste rouge de Picardie sont rassemblées par grands types de biotopes.

Cette analyse montre **l'importance majeure des zones humides dans la conservation de la flore sauvage régionale puisque 123 espèces menacées y vivent, soit un tiers des espèces de la liste rouge**. A ce chiffre peuvent être ajoutées 60 espèces considérées comme disparues dans ces zones humides sur les 184 espèces disparues au total de Picardie.

Les pelouses et ourlets calcicoles (végétations des larris ou savarts en picard) constituent le second grand type de biotope abritant des plantes menacées, avec 67 espèces inscrites à la liste rouge. Enfin, il convient de noter que les champs cultivés recèlent une flore indigène fortement menacée puisque 53 espèces de la liste rouge vivent dans les cultures (plantes messicoles).

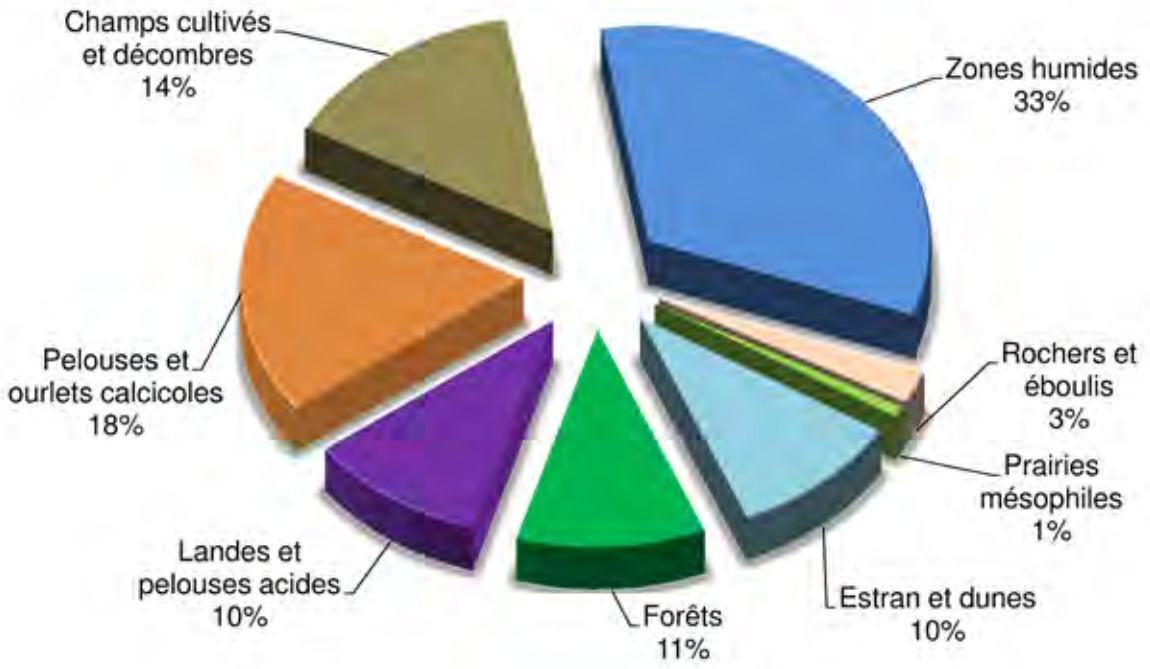

Figure 5 : Nombre d'espèces menacées par grands types de biotopes

Une analyse plus fine, menée à une échelle départementale, montre également que :

- la proportion de plantes menacées des landes et pelouses sableuses est la plus importante dans l'Aisne et dans l'Oise, alors qu'en valeur absolue, ce sont les plantes des zones humides et des coteaux calcaires qui sont plus menacées. Cet indicateur témoigne d'une plus grande fragilité des milieux de landes et pelouses sableuses ;
- les proportions de plantes menacées dans les zones humides, les coteaux calcaires et les forêts sont sensiblement les mêmes dans les trois départements de Picardie, ces milieux naturels subissant les mêmes types de pressions et de menaces ;
- le cortège des plantes littorales est considéré comme particulièrement menacé dans le département de la Somme, bien que le littoral soit actuellement relativement bien préservé, notamment grâce aux actions menées par le Conservatoire du littoral et au statut réglementaire du domaine public maritime. Cependant, ces plantes sont fortement spécialisées et nombre de leurs populations présentent des effectifs très faibles.

Suivi de la population d'Obione pédonculée (*Halimione pedunculata*) située en Baie d'Authie, espèce inscrite au livre rouge tome 1 de la flore menacée de France.

Cliché : J-C Hauguel/CBNBl

Protection réglementaire de la flore sauvage

Les listes de plantes protégées ont été établies au niveau national en 1982 (arrêté du 20 janvier 1982 modifié par l'arrêté du 31 août 1995) puis en 1989 au niveau régional (arrêté du 17 août 1989). Une révision de ces listes est envisagée dans les années à venir.

Les listes de plantes protégées doivent permettre d'identifier et de prévenir la destruction de plantes sauvages effectivement menacées de disparition et de prévenir la disparition des milieux naturels où croissent ces plantes. Ainsi, les espèces sélectionnées dans la liste régionale en 1989, en complément de la liste nationale, sont caractéristiques de l'ensemble des biotopes menacés de Picardie (pelouses calcaires, sableuses, acides, landes, tourbières, marais, roselières, étangs, forêts, littoral…).

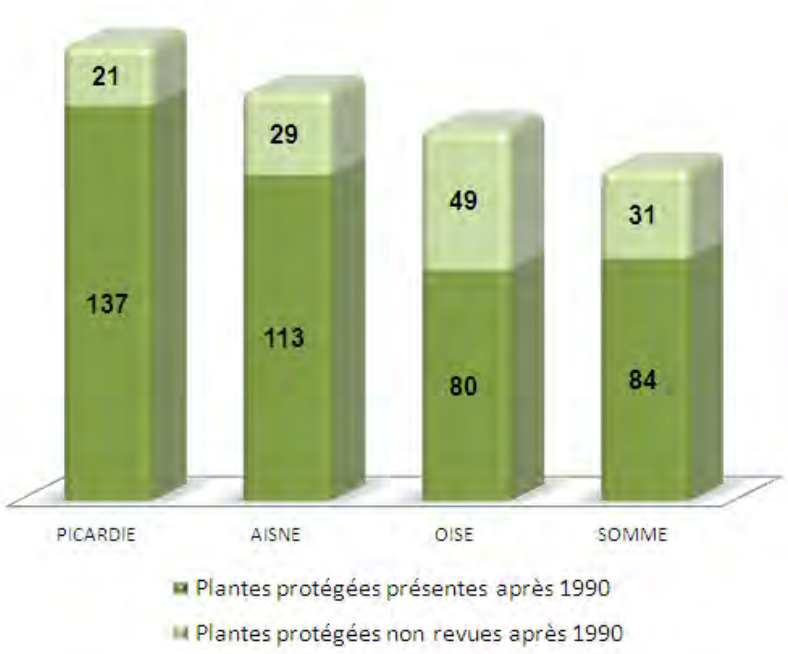

Figure 6 : Nombre d'espèces protégées par département

La figure 6 montre que 21 espèces inscrites sur les listes de protection sont malheureusement considérées comme disparues de la région. Parmi celles-ci, 11 espèces étaient encore présentes dans la région lors de la mise en place des arrêtés réglementaires. Ceci montre bien qu'un statut de protection n'est pas suffisant pour assurer la préservation des plantes sauvages si des mesures actives de conservation ne sont menées parallèlement. Afin de permettre une meilleure préservation de ces plantes, des outils d'alertes sont désormais disponibles comme la carte de présence d'espèces protégées sur les territoires communaux. Les données sources, finement géolocalisées, sont également disponibles sous conditions (www.cbnbl.org).

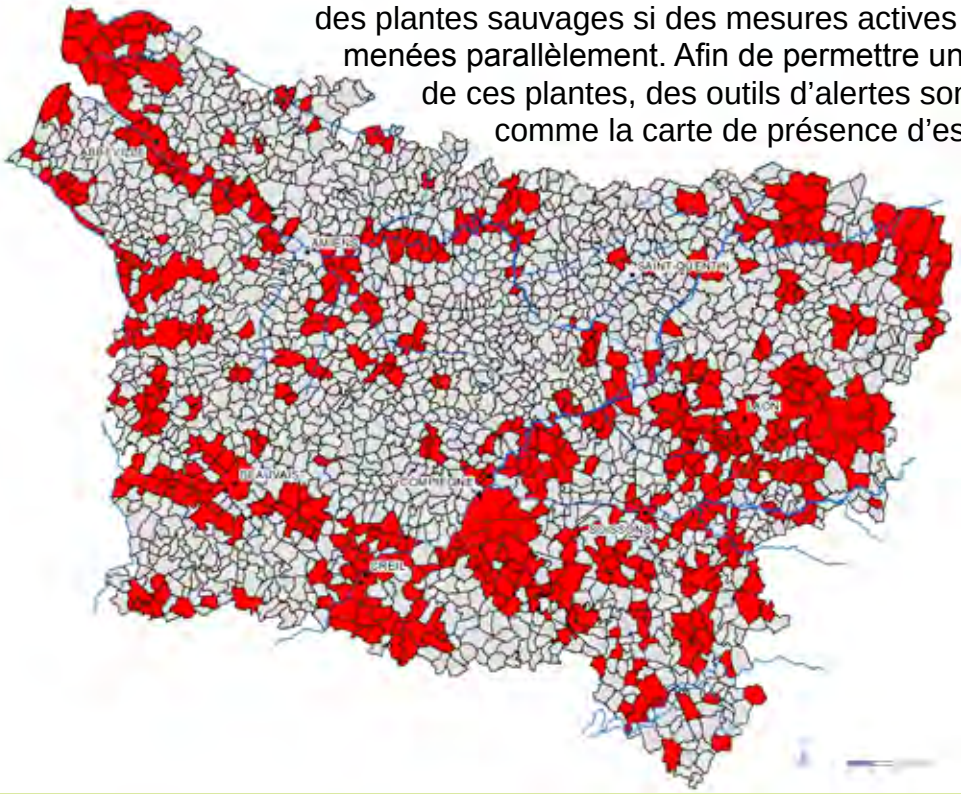

Figure 7 : Présence communale des plantes protégées en Picardie

Espèces exotiques envahissantes : à surveiller !

Le travail récent conduit sur les critères définissant les espèces considérées comme exotiques envahissantes permet de mieux appréhender l'ampleur des menaces qui pèsent sur la flore indigène et sur les biotopes de Picardie.

Ainsi, **39 espèces sont considérées comme exotiques envahissantes avérées**, c'est-à-dire qu'elles causent des dommages écologiques, économiques ou sanitaires dans la région. Par ailleurs, **19 espèces sont suspectées de pouvoir développer un tel comportement** et sont donc considérées comme exotiques envahissantes potentielles. 27 autres espèces sont placées sous surveillance.

Catalogue et Liste rouge : des outils d'alerte et de priorisation des actions de conservation

L'actualisation des statuts de rareté et de menace de la flore de Picardie permet de disposer d'une vision actualisée des enjeux de conservation. Ainsi, sur la base d'une extraction du système d'information Digitale2, l'identification des sites abritant les populations des espèces menacées et/ou protégées a pu être réalisée (figure 8). Les sites abritant 477 taxons (espèces et sous-espèces) ont pu être cartographiés (pour au moins une de leurs populations) sur les 505 taxons de la liste de référence (liste des taxons menacés et/ou protégés en Picardie).

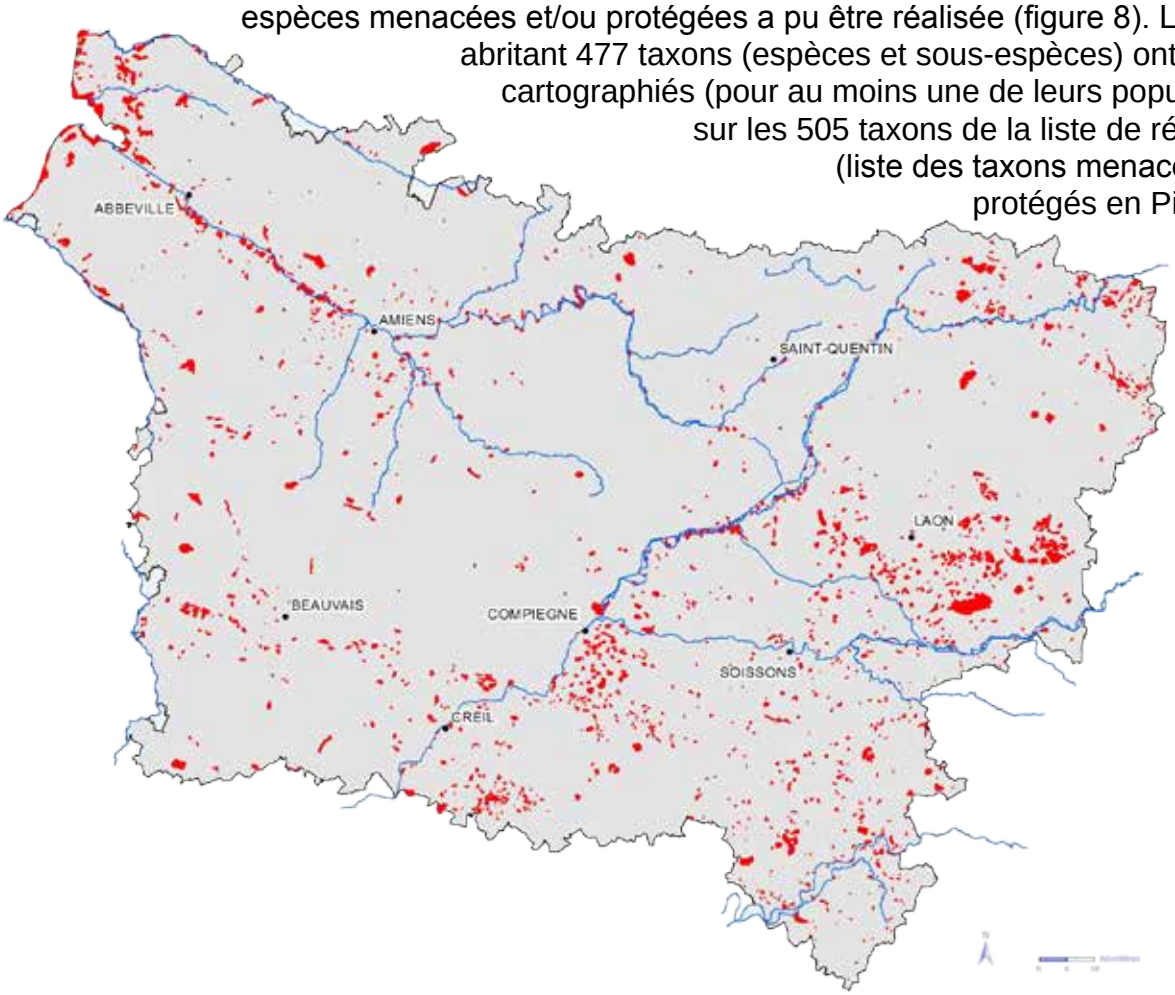

Figure 8 : Sites à enjeux floristiques en Picardie

2 170 polygones abritant des plantes menacées et/ou protégées ont ainsi été définis. Cet outil peut notamment être utilisé pour définir les sites nécessitant, du point de vue de la conservation de la flore sauvage, des mesures de préservation actives mais aussi pour alerter les décideurs sur les secteurs à enjeux floristiques majeurs dans le cadre des procédures liées à l'aménagement du territoire. Cet outil complète et affine les zones d'inventaires déjà existants comme les Zones naturelles d'intérêt écologique faunistique et floristique.

Un exemple de cotation : l'Orchis négligé
[*Dactylorhiza praetermissa* (Druce) Soó]

Cette orchidée, cotée «rare» (57 mailles revues récemment), est considérée comme « menacée » car les biotopes dans lesquelles elle vit, notamment les prairies tourbeuses, sont en régression. Le nombre de populations est cependant trop important pour inclure cette espèce dans la liste rouge. Néanmoins, cette plante encore relativement bien représentée en Picardie, région riche en milieux tourbeux alcalins, est beaucoup plus rare ailleurs en France, notamment au sud de la Loire. Ainsi, elle est considérée comme « menacée » dans l'atlas des Orchidées de France (DUSAK & PRAT, 2010). La responsabilité de la Picardie pour la conservation de cette espèce, par ailleurs protégée par la loi, est ainsi très forte.

Cet exemple montre que les seuls critères de rareté et de menace à l'échelle régionale ne permettent pas systématiquement la priorisation des stratégies de conservation. Le **critère de responsabilité patrimoniale**, lié à l'analyse de la répartition des espèces à plus large échelle, est indispensable à prendre en compte également. Ce critère commence à émerger, notamment du point de vue méthodologique dans le milieu professionnel de la conservation, mais les outils de cotation ne pourront être finalisés que lorsque les données floristiques seront accessibles selon des mailles fines aux échelles nationale et *a minima* européenne.

Cliché : J-C Hauguel/CBNBl

Figure 9 : Répartition de *Dactylorhiza praetermissa* en Picardie
(légende : ● présence actuelle ; ● présence confirmée entre 1950 et 1989 ;
● présence antérieure à 1960 / Source : DIGITALE, 2011)

Prairie paratourbeuse à Rhinanthe à feuilles étroites et à Orchis négligé en Baie de Somme

Cliché : J-C Hauguel/CBNBl

Construit sur la base des données historiques et recueillies ces dernières années par l'équipe du Conservatoire botanique national de Bailleul avec l'active participation des botanistes de la région, ce catalogue propose une vision actualisée de la flore sauvage. 1 433 espèces indigènes sont actuellement connues de la région tandis que 650 espèces adventices, subspontanées ou naturalisées ont été recensées.

La révision du statut de menace des espèces indigènes, conduite selon la méthode préconisée par l'Union internationale pour la Conservation de la Nature, a montré que 25,9 % des espèces sont menacées, soit plus d'un quart de la flore indigène régionale. Par ailleurs, près de 13 % des espèces sont considérées comme disparues.

Parmi les autres indicateurs, la révision de la liste des espèces exotiques envahissantes, incluse au catalogue, montre la présence de 39 espèces envahissantes avérées et de 19 espèces potentiellement problématiques.

Plus que jamais, les actions de conservation de la flore sauvage de la Picardie doivent être renforcées afin de garantir la préservation des populations des plantes sauvages sur ce territoire.

www.cbnbl.org

www.linneenne-amiens.org

www.patrimoine-naturel-picardie.fr

ISBN 978-2-909024-18-9

La collection «Les cahiers du patrimoine naturel de Picardie» a pour vocation de présenter, expliciter et valoriser les spécificités du patrimoine naturel picard et de ses dynamiques d'évolution.

Elle sert un double objectif de pluralité et de cohérence : pluralité des médias et des diffuseurs ; cohérence issue d'une vision partagée que renforce une caution scientifique. «Les cahiers du patrimoine naturel de la Picardie» sont conçus aussi bien pour le grand public, que pour les élus, les services des collectivités territotiales, les enseignants et les gestionnaires d'espaces naturels.

C'est en comprenant les interactions, les équilibres et l'empreinte des activités humaines sur la biodiversité, qu'il est possible de saisir toute la valeur d'un patrimoine naturel en constante évolution.

Liste rouge régionale réalisée selon la méthodologie et la démarche de l'UICN

Ouvrage réalisé avec le soutien de l'Union européenne (fonds FEDER), de la Direction régionale de l'environnement, de l'aménagement et du logement de Picardie, du Conseil régional de Picardie, du Conseil général de l'Aisne et du Conseil général de la Somme.