



# Demande d'examen au cas par cas préalable à la réalisation éventuelle d'une évaluation environnementale

## Article R. 122-3-1 du code de l'environnement

Ce formulaire sera publié sur le site internet de l'autorité chargée de l'examen au cas par cas.

Avant de remplir cette demande, lire attentivement la notice explicative.

Ce document est émis par le ministère en charge de l'écologie.

Ce formulaire peut se remplir facilement sur ordinateur. Si vous ne disposez pas du logiciel adapté, vous pouvez télécharger Adobe Acrobat Reader gratuitement [via ce lien](#)

Cadre réservé à l'autorité chargée de l'examen au cas par cas

Date de réception :    /    /

Dossier complet le :    /    /

N° d'enregistrement :

### 1 Intitulé du projet

### 2 Identification du (ou des) maître(s) d'ouvrage ou du (ou des) pétitionnaire(s)

#### 2.1 Personne physique

Nom

Prénom(s)

#### 2.2 Personne morale

Dénomination

Raison sociale

N° SIRET

Type de société (SA, SCI...)

Représentant de la personne morale : ☐ Madame

Nom

☐ Monsieur

Prénom(s)

### 3 Catégorie(s) applicable(s) du tableau des seuils et critères annexé à l'article R. 122-2 du code de l'environnement et dimensionnement correspondant du projet

N° de catégorie et sous-catégorie	Caractéristiques du projet au regard des seuils et critères de la catégorie (Préciser les éventuelles rubriques issues d'autres nomenclatures (ICPE, IOTA, etc.)

#### 3.1 Le projet fait-il l'objet d'un examen au cas par cas dans le cadre du dispositif prévu aux I et II de l'article R.122-2-1 du code de l'environnement ? (clause-filet) ?

☐ Oui ☐ Non

#### 3.2 Le projet fait-il l'objet d'une soumission volontaire à examen au cas par cas au titre du III de l'article R.122-2-1 ?

☐ Oui ☐ Non

### 4 Caractéristiques générales du projet

Doivent être annexées au présent formulaire les pièces énoncées à la rubrique 8.1 du formulaire.

#### 4.1 Nature du projet, y compris les éventuels travaux de démolition

#### 4.2 Objectifs du projet

---

### 4.3 Décrivez sommairement le projet

#### 4.3.1 Dans sa phase travaux

#### 4.3.2 Dans sa phase d'exploitation et de démantèlement

---

### 4.4 À quelle(s) procédure(s) administrative(s) d'autorisation le projet a-t-il été ou sera-t-il soumis ?

① La décision de l'autorité chargée de l'examen au cas par cas devra être jointe au(x) dossier(s) d'autorisation(s).

#### 4.5 Dimensions et caractéristiques du projet et superficie globale de l'opération - préciser les unités de mesure utilisées

Grandeurs caractéristiques du projet	Valeurs

#### 4.6 Localisation du projet

##### Adresse et commune d'implantation

Numéro :  Voie :   
Lieu-dit :   
Localité :   
Code postal :      BP :    Cedex :

##### Coordonnées géographiques<sup>[1]</sup>

Long. :   °   '   "  Lat. :   °   '   "

Pour les catégories 5° a), 6° a), b) et c), 7°a), 9°a), 10°,11°a) b),12°,13°, 22°, 32°, 33°, 34°, 35°, 36°, 37°, 38°, 43° a), b) de l'annexe à l'article R. 122-2 du code de l'environnement

Point de départ : Long. :   °   '   "  Lat. :   °   '   "

Point de d'arrivée : Long. :   °   '   "  Lat. :   °   '   "

Communes traversées :

Précisez le document d'urbanisme en vigueur et les zonages auxquels le projet est soumis :

 Joignez à votre demande les annexes n°2 à 6.

#### 4.7 S'agit-il d'une modification/extension d'une installation ou d'un ouvrage existant ?

☐ Oui ☐ Non

**4.7.1 Si oui, cette installation ou cet ouvrage avait-il fait l'objet d'une évaluation environnementale ?**

☐ Oui ☐ Non

[1] Pour l'outre-mer, voir notice explicative.

**4.7.2 Si oui, décrivez sommairement les différentes composantes de votre projet et indiquez à quelle date il a été autorisé ? En cas de modification du projet, préciser les caractéristiques du projet « avant /après ».**

## 5 Sensibilité environnementale de la zone d'implantation envisagée

① Afin de réunir les informations nécessaires pour remplir le tableau ci-dessous, vous pouvez vous rapprocher des services instructeurs, et vous référer notamment à l'outil de cartographie interactive Géo-IDE, disponible sur le site de chaque direction régionale.

Le site Internet du ministère de l'environnement vous propose, dans la rubrique concernant la demande de cas par cas, la liste des sites internet où trouver les données environnementales par région utiles pour remplir le formulaire.

Le projet se situe-t-il :	Oui	Non	Lequel/Laquelle ?
Dans une zone naturelle d'intérêt écologique, faunistique et floristique de type I ou II (ZNIEFF) ?	<input type="checkbox"/>	<input type="checkbox"/>	
En zone de montagne ?	<input type="checkbox"/>	<input type="checkbox"/>	
Dans une zone couverte par un arrêté de protection de biotope ?	<input type="checkbox"/>	<input type="checkbox"/>	
Sur le territoire d'une commune littorale ?	<input type="checkbox"/>	<input type="checkbox"/>	
Dans un parc national, un parc naturel marin, une réserve naturelle (nationale ou régionale), une zone de conservation halieutique ou un parc naturel régional ?	<input type="checkbox"/>	<input type="checkbox"/>	

Le projet se situe-t-il :	Oui	Non	Lequel/Laquelle ?
Sur un territoire couvert par un plan de prévention du bruit, arrêté ou le cas échéant, en cours d'élaboration ?	<input type="checkbox"/>	<input type="checkbox"/>	
Dans un bien inscrit au patrimoine mondial ou sa zone tampon, un monument historique ou ses abords ou un site patrimonial remarquable ?	<input type="checkbox"/>	<input type="checkbox"/>	
Dans une zone humide ayant fait l'objet d'une délimitation ?	<input type="checkbox"/>	<input type="checkbox"/>	
Dans une commune couverte par un plan de prévention des risques naturels prévisibles (PPRN) ou par un plan de prévention des risques technologiques (PPRT) ?	<input type="checkbox"/>	<input type="checkbox"/>	
Si oui, est-il prescrit ou approuvé ?	<input type="checkbox"/>	<input type="checkbox"/>	
Dans un site ou sur des sols pollués ?	<input type="checkbox"/>	<input type="checkbox"/>	
Dans une zone de répartition des eaux ?	<input type="checkbox"/>	<input type="checkbox"/>	
Dans un périmètre de protection rapprochée d'un captage d'eau destiné à la consommation humaine ou d'eau minérale naturelle ?	<input type="checkbox"/>	<input type="checkbox"/>	
Dans un site inscrit ?	<input type="checkbox"/>	<input type="checkbox"/>	

Le projet se situe-t-il dans ou à proximité :	Oui	Non	Lequel et à quelle distance ?
D'un site Natura 2000 ?	<input type="checkbox"/>	<input type="checkbox"/>	
D'un site classé ?	<input type="checkbox"/>	<input type="checkbox"/>	

## 6 Caractéristiques de l'impact potentiel du projet sur l'environnement et la santé humaine au vu des informations disponibles

### 6.1 Le projet est-il susceptible d'avoir les incidences notables suivantes ?

Veuillez compléter le tableau suivant :

Incidences potentielles		Oui	Non	De quelle nature ? De quelle importance ? Appréciez sommairement l'impact potentiel
Ressources	Engendre-t-il des prélèvements d'eau ? Si oui, dans quel milieu ?	<input type="checkbox"/>	<input type="checkbox"/>	
	Impliquera-t-il des drainages/ou des modifications prévisibles des masses d'eau souterraines ?	<input type="checkbox"/>	<input type="checkbox"/>	
	Est-il excédentaire en matériaux ?	<input type="checkbox"/>	<input type="checkbox"/>	
	Est-il déficitaire en matériaux ?	<input type="checkbox"/>	<input type="checkbox"/>	
	Si oui, utilise-t-il les ressources naturelles du sol ou du sous-sol ?	<input type="checkbox"/>	<input type="checkbox"/>	

Incidences potentielles		Oui	Non	De quelle nature ? De quelle importance ? Appréciez sommairement l'impact potentiel
Ressources	Est-il en adéquation avec les ressources disponibles, les équipements d'alimentation en eau potable/ assainissement ?	<input type="checkbox"/>	<input type="checkbox"/>	
Milieu naturel	Est-il susceptible d'entraîner des perturbations, des dégradations, des destructions de la biodiversité existante : faune, flore, habitats, continuités écologiques ?	<input type="checkbox"/>	<input type="checkbox"/>	
	Si le projet est situé dans ou à proximité d'un site Natura 2000, est-il susceptible d'avoir un impact sur un habitat / une espèce inscrit(e) au Formulaire Standard de Données du site ?	<input type="checkbox"/>	<input type="checkbox"/>	
	Engendre-t-il la consommation d'espaces naturels, agricoles, forestiers, maritimes ?	<input type="checkbox"/>	<input type="checkbox"/>	
Risques	Est-il concerné par des risques technologiques ?	<input type="checkbox"/>	<input type="checkbox"/>	
	Est-il concerné par des risques naturels ?	<input type="checkbox"/>	<input type="checkbox"/>	
	Engendre-t-il des risques sanitaires ?	<input type="checkbox"/>	<input type="checkbox"/>	
	Est-il concerné par des risques sanitaires ?	<input type="checkbox"/>	<input type="checkbox"/>	



Incidences potentielles		Oui	Non	De quelle nature ? De quelle importance ? Appréciez sommairement l'impact potentiel
Nuisances	Engendre-t-il des déplacements/des trafics ?	<input type="checkbox"/>	<input type="checkbox"/>	
	Est-il source de bruit ?	<input type="checkbox"/>	<input type="checkbox"/>	
	Est-il concerné par des nuisances sonores ?	<input type="checkbox"/>	<input type="checkbox"/>	
	Engendre-t-il des odeurs ?	<input type="checkbox"/>	<input type="checkbox"/>	
	Est-il concerné par des nuisances olfactives ?	<input type="checkbox"/>	<input type="checkbox"/>	
	Engendre-t-il des vibrations ?	<input type="checkbox"/>	<input type="checkbox"/>	
	Est-il concerné par des vibrations ?	<input type="checkbox"/>	<input type="checkbox"/>	
	Engendre-t-il des émissions lumineuses ?	<input type="checkbox"/>	<input type="checkbox"/>	
	Est-il concerné par des émissions lumineuses ?	<input type="checkbox"/>	<input type="checkbox"/>	
Émissions	Engendre-t-il des rejets dans l'air ?	<input type="checkbox"/>	<input type="checkbox"/>	
	Engendre-t-il des rejets liquides ?	<input type="checkbox"/>	<input type="checkbox"/>	
	Si oui, dans quel milieu ?	<input type="checkbox"/>	<input type="checkbox"/>	

Incidences potentielles		Oui	Non	De quelle nature ? De quelle importance ? Appréciez sommairement l'impact potentiel
Émissions	Engendre-t-il des effluents ?	<input type="checkbox"/>	<input type="checkbox"/>	
	Engendre-t-il la production de déchets non dangereux, inertes, dangereux ?	<input type="checkbox"/>	<input type="checkbox"/>	
Patrimoine/Cadre de vie/Population	Est-il susceptible de porter atteinte au patrimoine architectural, culturel, archéologique et paysager ?	<input type="checkbox"/>	<input type="checkbox"/>	
	Engendre-t-il des modifications sur les activités humaines (agriculture, sylviculture, urbanisme, aménagements), notamment l'usage du sol ?	<input type="checkbox"/>	<input type="checkbox"/>	

## 6.2 Les incidences du projet identifiées au 6.1 sont-elles susceptibles d'être cumulées avec d'autres projets existants ou approuvés ?

☐ Oui    ☐ Non

**Si oui, décrivez lesquelles :**

---

**6.3 Les incidences du projet identifiées au 6.1 sont-elles susceptibles d'avoir des effets de nature transfrontière ?**

☐ Oui    ☐ Non

**Si oui, décrivez lesquelles :**

---

---

---

**6.4 Description des principaux résultats disponibles issus des évaluations pertinentes des incidences sur l'environnement requises au titre d'autres législations applicables**

---

---

**6.5 Description, le cas échéant, des mesures et caractéristiques du projet susceptibles d'être retenues ou mises en œuvre pour éviter ou réduire les effets négatifs notables du projet sur l'environnement ou la santé humaine (en y incluant les scénarios alternatifs éventuellement étudiés) et permettant de s'assurer de l'absence d'impacts résiduels notables. Il convient de préciser et de détailler ces mesures (type de mesures, contenu, mise en œuvre, suivi, durée).**

---

## 7 Auto-évaluation (facultatif)

① Au regard du formulaire rempli, estimez-vous qu'il est nécessaire que votre projet fasse l'objet d'une évaluation environnementale ou qu'il devrait en être dispensé ? Expliquez pourquoi.

## 8 Annexes

### 8.1 Annexes obligatoires

Objet		
1	Document CERFA n°14734 intitulé « informations nominatives relatives au maître d'ouvrage ou pétitionnaire » - <b>non publié</b> .	<input type="checkbox"/>
2	Si le projet fait l'objet d'un examen au cas par cas dans le cadre du dispositif prévu aux I et II de l'article R.122-2-1 du code de l'environnement (clause filet), la décision administrative soumettant le projet au cas par cas.	<input type="checkbox"/>
3	Un plan de situation au 1/25 000 ou, à défaut, à une échelle comprise entre 1/16 000 et 1/64 000 (Il peut s'agir d'extraits cartographiques du document d'urbanisme s'il existe).	<input type="checkbox"/>
4	Au minimum, 2 photographies datées de la zone d'implantation, avec une localisation cartographique des prises de vue, l'une devant permettre de situer le projet dans l'environnement proche et l'autre de le situer dans le paysage lointain.	<input type="checkbox"/>
5	Un plan du projet ou, pour les travaux, ouvrages ou aménagements visés aux catégories 5° a), 6°a), b) et c), 7°a), 9°a), 10°, 11°a), b), 12°, 13°, 22°, 32°, 33°, 34°, 35°, 36, 37°, 38°, 43° a) et b) de l'annexe à l'article R. 122-2 du code de l'environnement un projet de tracé ou une enveloppe de tracé	<input type="checkbox"/>
6	Sauf pour les travaux, ouvrages ou aménagements visés aux 5° a), 6°a), b) et c), 7° a), 9°a), 10°, 11°a), b), 12°, 13°, 22°, 32°, 33°, 34°, 35°, 36, 37°, 38°, 43° a) et b) de l'annexe à l'article R. 122-2 du code de l'environnement : plan des abords du projet (100 mètres au minimum) pouvant prendre la forme de photos aériennes datées et complétées si nécessaire selon les évolutions récentes, à une échelle comprise entre 1/2 000 et 1/5 000. Ce plan devra préciser l'affectation des constructions et terrains avoisinants ainsi que les canaux, plans d'eau et cours d'eau	<input type="checkbox"/>
7	Si le projet est situé dans un site Natura 2000, un plan de situation détaillé du projet par rapport à ce site. Dans les autres cas, une carte permettant de localiser le projet par rapport aux sites Natura 2000 sur lesquels le projet est susceptible d'avoir des effets.	<input type="checkbox"/>

## 8.2 Autres annexes volontairement transmises par le maître d'ouvrage ou pétitionnaire

① Veuillez compléter le tableau ci-joint en indiquant les annexes jointes au présent formulaire d'évaluation, ainsi que les parties auxquelles elles se rattachent.

Objet		
1	Annexe 8 - Note d'accompagnement	<input checked="" type="checkbox"/>
2		<input type="checkbox"/>
3		<input type="checkbox"/>
4		<input type="checkbox"/>
5		<input type="checkbox"/>

## 9 Engagement et signature

Je certifie sur l'honneur avoir pris en compte les principaux résultats disponibles issus des évaluations pertinentes des incidences sur l'environnement requises au titre d'autres législations applicables ☒

Je certifie sur l'honneur l'exactitude des renseignements ci-dessus ☒

Nom COUDOUIN

Prénom THOMAS

Qualité du signataire RESPONSABLE DE PROGRAMME

À Marcq en bareoul

Fait le 3 0 / 0 8 / 2 0 2 4

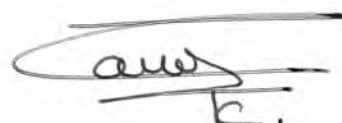

Signature du (des) demandeur(s)

## Complément n°2024-8237

Veuillez trouver ci-dessous les précisions pour les points mentionnés dans votre précédent mail.

### 1) La consommation foncière :

Le projet consommera en extension urbaine 1.93 hectare d'espaces dédiées à l'agriculture, ce qui générera des émissions de CO2 et de polluants atmosphériques. Dans l'hypothèse où un bilan carbone de l'opération a été réalisé en vue notamment de réduire les émissions de CO2, prière de le joindre au dossier.

- L'opération n'a pas fait l'objet d'un bilan carbone. Toutefois, plusieurs dispositions prévues ou étudiées dans le cadre du projet vont participer à limiter les émissions de GES du projet : re-végétalisation des parcelles (plantation d'arbres/arbustes), mise en œuvre de dispositifs ENR et/ou végétalisation des toitures, besoins en chaud/froid limités via une conception bioclimatique du bâti.

### 2) Les déplacements :

Le terrain d'assiette du projet est accolé à un magasin Décathlon disposant déjà d'environ 230 places de stationnement pour véhicules individuels ouvertes au public. Avez-vous pensé à mutualiser les places de stationnement ? Comment le site est-il desservi par les transports en commun et les pistes cyclables ?

- Concernant la desserte du site, celle-ci a été présentée dans l'annexe 8 du dossier (p28)
- Concernant le stationnement et la mutualisation, le projet va générer des visiteurs supplémentaires et donc un besoin en place de parking, par ailleurs l'enseigne Decathlon ne souhaite pas mutualiser et souhaite conserver son parking indépendant.

Je reste à votre disposition.



# Construction d'un parc d'activités SAINT-QUENTIN (02)

Annexes obligatoires à la demande d'examen au  
cas par cas

## SOMMAIRE

<b>1. INTRODUCTION</b>	<b>3</b>
CONTEXTE REGLEMENTAIRE	3
SITUATION REGLEMENTAIRE DU PROJET	3
PRESENTATION DU DOCUMENT	4
<b>2. ANNEXES OBLIGATOIRES</b>	<b>5</b>
ANNEXE OBLIGATOIRE N°1 : RENSEIGNEMENTS CONCERNANT LE DEMANDEUR	5
ANNEXE OBLIGATOIRE N°2 : DECISION ADMINISTRATIVE « CLAUSE FILET »	6
ANNEXE OBLIGATOIRE N°3 - PLAN DE SITUATION DU PROJET	7
ANNEXE OBLIGATOIRE N°4 : PRISES DE VUES DU SITE ET SES ABORDS	8
ANNEXE OBLIGATOIRE N°5 : PLANS ET VISUELS DU PROJET	11
ANNEXE OBLIGATOIRE N°6 : PLAN DES ABORDS DU SITE	12
ANNEXE OBLIGATOIRE N°7 : LOCALISATION DES ZONES NATURA 2000	13



## 1. INTRODUCTION

### CONTEXTE REGLEMENTAIRE

---

Certains projets de travaux, d'ouvrages ou d'aménagements sont susceptibles, par leur nature, leurs dimensions ou leur localisation, d'avoir des incidences notables sur l'environnement ou la santé humaine.

Ainsi, les projets peuvent être soumis à évaluation environnementale systématique ou à un examen au cas par cas selon les critères définis dans le tableau annexé à l'article R.122-2 du code de l'environnement.

Le décret n°2022-422 du 25 mars 2022 relatif à l'évaluation environnementale des projets instaure le dispositif dit de « clause-filet » permettant de soumettre à évaluation environnementale des projets de petite taille situés en deçà des seuils de la nomenclature annexée à l'article R122-2 du code de l'environnement et ayant un impact notable sur l'environnement.

Il convient désormais de distinguer trois catégories de projets, pour savoir si un projet est soumis ou non à l'obligation de réaliser une étude d'impact préalable :

- Les projets soumis à évaluation environnementale de manière systématique en fonction des seuils de la nomenclature ;
- Les projets soumis à évaluation environnementale à la suite d'un examen au cas par cas ;
- Les projets soumis à évaluation environnementale par application de la clause-filet et à la suite d'un examen au cas par cas, qui sont en deçà des seuils.

### SITUATION REGLEMENTAIRE DU PROJET

---

Le projet prévoit la réalisation d'un pôle de restauration et de loisirs à Saint-Quentin (02).

**Au regard de la nomenclature annexée à l'article R.122-2 du code de l'environnement, le projet est concerné par la rubrique suivante :**

- **N°41.a : « Aires de stationnement ouvertes au public de 50 unités et plus. »**

**Le projet est donc soumis à un examen préalable au cas par cas.**

## PRESENTATION DU DOCUMENT

---

Le présent document met à disposition des services de l'Autorité Environnementale les annexes obligatoires du dossier de demande d'examen au cas par cas.

**L'annexe n°1** « Informations nominatives relatives au maître d'ouvrage ou pétitionnaire » est jointe à part.

**L'annexe n°2** « décision administrative soumettant le projet au cas par cas dans le cadre du dispositif prévu aux I et II de l'article R.122-2-1 du code de l'environnement (clause filet) » est sans objet pour la présente opération.

L'ensemble des autres pièces annexes obligatoires constituent le présent document :

**Annexes obligatoires n°3 à 7 :**

- Un plan de situation du projet (annexe obligatoire n°3),
- Un reportage photographique du site (annexe obligatoire n°4),
- Une présentation du projet (annexe obligatoire n°5),
- Une présentation des abords du site (annexe obligatoire n°6),
- Une carte de situation du site vis-à-vis des zones NATURA 2000 les plus proches (annexe obligatoire n°7)

## 2. ANNEXES OBLIGATOIRES

Objet		
1	Document CERFA n°14734 intitulé « informations nominatives relatives au maître d'ouvrage ou pétitionnaire » - <b>non publié.</b>	✗
2	Si le projet fait l'objet d'un examen au cas par cas dans le cadre du dispositif prévu aux I et II de l'article R.122-2-1 du code de l'environnement (clause filet), la décision administrative soumettant le projet au cas par cas.	<input type="checkbox"/>
3	Un plan de situation au 1/25 000 ou, à défaut, à une échelle comprise entre 1/16 000 et 1/64 000 (il peut s'agir d'extraits cartographiques du document d'urbanisme s'il existe).	✗
4	Au minimum, 2 photographies datées de la zone d'implantation, avec une localisation cartographique des prises de vue, l'une devant permettre de situer le projet dans l'environnement proche et l'autre de le situer dans le paysage lointain.	✗
5	Un plan du projet ou, pour les travaux, ouvrages ou aménagements visés aux catégories 5° a), 6° a), b) et c), 7° a), 9° a), 10°, 11° a), b), 12°, 13°, 22°, 32°, 33°, 34°, 35°, 36, 37°, 38°, 43° a) et b) de l'annexe à l'article R. 122-2 du code de l'environnement un projet de tracé ou une enveloppe de tracé	✗
6	Sauf pour les travaux, ouvrages ou aménagements visés aux 5° a), 6° a), b) et c), 7° a), 9° a), 10°, 11° a), b), 12°, 13°, 22°, 32°, 33°, 34°, 35°, 36, 37°, 38°, 43° a) et b) de l'annexe à l'article R. 122-2 du code de l'environnement : plan des abords du projet (100 mètres au minimum) pouvant prendre la forme de photos aériennes datées et complétées si nécessaire selon les évolutions récentes, à une échelle comprise entre 1/2 000 et 1/5 000. Ce plan devra préciser l'affectation des constructions et terrains avoisinants ainsi que les canaux, plans d'eau et cours d'eau	✗
7	Si le projet est situé dans un site Natura 2000, un plan de situation détaillé du projet par rapport à ce site. Dans les autres cas, une carte permettant de localiser le projet par rapport aux sites Natura 2000 sur lesquels le projet est susceptible d'avoir des effets.	✗

### ANNEXE OBLIGATOIRE N°1 : RENSEIGNEMENTS CONCERNANT LE DEMANDEUR

La feuille de renseignements concernant le maître d'ouvrage est éditée séparément.

## ANNEXE OBLIGATOIRE N°3 - PLAN DE SITUATION DU PROJET



Projet de construction d'un parc d'activités  
SAINT-QUENTIN (02)

Plan de situation du projet

### Légende

- Communes alentours
- Commune Saint-Quentin
- Périmètre du projet

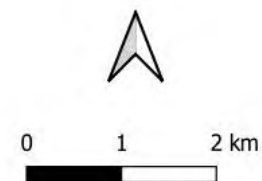

Source:  
Fond de carte Google Satellite, data gouv

Réalisation:  
DIAGOBAT, 2024



ANNEXE OBLIGATOIRE N°4 : PRISES DE VUES DU SITE ET SES ABORDS

---

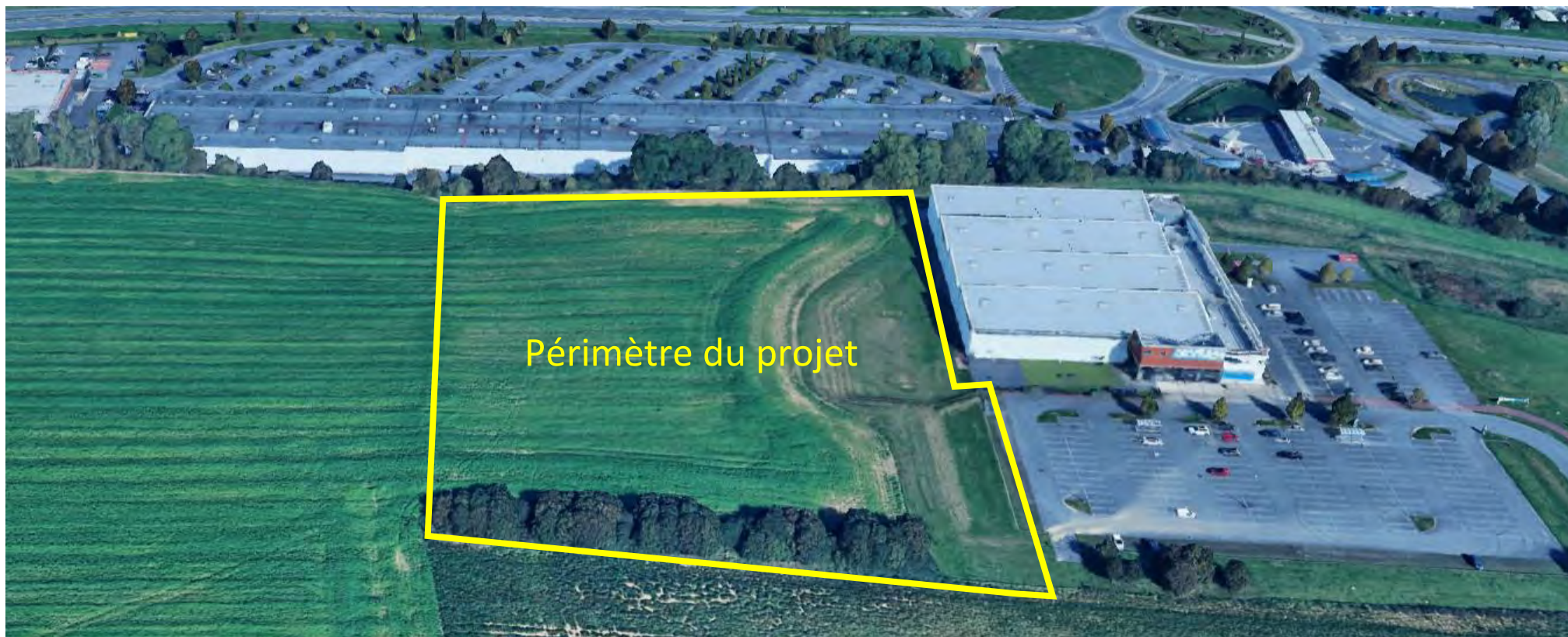







## ANNEXE OBLIGATOIRE N°5 : PLANS ET VISUELS DU PROJET

### Dispositions réglementaires principales PLUi zone UEc

- marge de recul 10m / voies
- $L \geq H/2$  et  $L > 5m$  par rapport aux limites séparatives
- hauteur absolue  $\leq 10m$
- emprise au sol :  $\leq 60\%$
- Stationnement : NR
- Espaces verts : NR

### Projet :

- terrain mesuré : 19303m<sup>2</sup>
- emprise bâtiment :
  - Bâtiment A + B : 2695m<sup>2</sup>
  - Bâtiment C + D : 2280m<sup>2</sup>
  - Bâtiment E : 2600m<sup>2</sup>
- total emprise bâtie : 7575m<sup>2</sup> (39%)  $< 60\%$
- voirie en enrobé : 2580m<sup>2</sup>
- dalle béton : 35m<sup>2</sup>
- stationnement pavage VL : 2285m<sup>2</sup>
- pavé piétonnier / terrasse : 300m<sup>2</sup>
- espaces verts : 6528m<sup>2</sup> (33%)

stationnement VL :  
**total : 185 VL** (1 place / 40m<sup>2</sup>)

### SURFACES :

- Bâtiment A : Restaurant : 540m<sup>2</sup>
- Bâtiment B : Battle kart : 2100m<sup>2</sup>
- Bâtiment C : Bowling : 1675m<sup>2</sup>
- Bâtiment D : Loisirs : 560m<sup>2</sup>
- Bâtiment E : Loisirs : 2550m<sup>2</sup>

**Total projet : 7425m<sup>2</sup>**



Ce document est exclusivement destiné à l'obtention du permis de construire au stade de l'avant projet. En aucun, il ne peut être utilisé au titre de la consultation des entreprises ainsi qu'à l'exécution des travaux.

ARCHITECTES  
**GBL**  
Architectes

MAITRISE D'OUVRAGE

**BARRY**  
Promoteur - Constructeur

Construction d'un parc  
d'activités

Rue André Misenard  
02100 SAINT QUENTIN

**PLAN DE MASSE**

Date : 27.06.2024

Echelle : 1 : 750

N°plan : ESQ01



ANNEXE OBLIGATOIRE N°6 : PLAN DES ABORDS DU SITE



Projet de construction d'un parc d'activités  
SAINT-QUENTIN (02)

Plan des abords du site

**Légende**

- Communes alentours
- Commune de St-Quentin
- Périmètre du projet
- Espaces verts
- Zone agricole
- Industries, commerces et autres

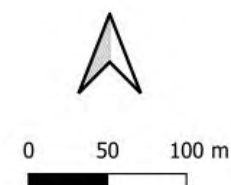

**Diagobats**  
ENVIRONNEMENT

Source:  
Fond de carte Google Satellite, data gouv

Réalisation:  
DIAGOBAT, 2024

ANNEXE OBLIGATOIRE N°7 : LOCALISATION DES ZONES NATURA 2000



Projet de construction d'un parc d'activités  
SAINT-QUENTIN (02)

Localisation des ZNIEFF

**Légende**

- Commune de Saint-Quentin
- Périmètre du projet
- Natura 2000 - Directive habitats
- Natura 2000 - Directive oiseaux



0 750 1500 m

**Diagob**  
ENVIRONNEMENT

Source:  
Fond de carte Google Satellite, data gouv

Réalisation:  
DIAGOBAT, 2024