



Liberté • Égalité • Fraternité
RÉPUBLIQUE FRANÇAISE

Ministère chargé de
l'environnement

Demande d'examen au cas par cas préalable à la réalisation éventuelle d'une évaluation environnementale

Article R. 122-3 du code de l'environnement



N° 14734*03

*Ce formulaire sera publié sur le site internet de l'autorité environnementale
Avant de remplir cette demande, lire attentivement la notice explicative*

Cadre réservé à l'autorité environnementale

Date de réception :

09/05/2022

Dossier complet le :

09/05/2022

N° d'enregistrement :

2022- 0042

1. Intitulé du projet

construction d'une salle de sport et réhabilitation d'une salle existante

2. Identification du (ou des) maître(s) d'ouvrage ou du (ou des) pétitionnaire(s)

2.1 Personne physique

Nom

Prénom

2.2 Personne morale

Dénomination ou raison sociale

COMMUNE DE LONGUENESSE

Nom, prénom et qualité de la personne

COUPEZ CHRISTIAN MAIRE DE LA VILLE

habilitée à représenter la personne morale

RCS / SIRET

2 1 6 2 0 5 2 5 2 0 0 0 1 0

Forme juridique

Collectivité territoriale

Joignez à votre demande l'annexe obligatoire n°1

3. Catégorie(s) applicable(s) du tableau des seuils et critères annexé à l'article R. 122-2 du code de l'environnement et dimensionnement correspondant du projet

N° de catégorie et sous-catégorie	Caractéristiques du projet au regard des seuils et critères de la catégorie (Préciser les éventuelles rubriques issues d'autres nomenclatures (ICPE, IOTA, etc.))
44°d	construction d'un complexe sportif et rénovation d'une salle existante

4. Caractéristiques générales du projet

Doivent être annexées au présent formulaire les pièces énoncées à la rubrique 8.1 du formulaire

4.1 Nature du projet, y compris les éventuels travaux de démolition

construction d'une salle polyvalente à dominante sportive de 1200m² de zone d'évolution avec gradins, rangers sanitaires, salle de réunion et de convivialité, hall, logement de fonction, stationnements de 60 places.
Rénovation de la salle existante et ses vestiaires

4.2 Objectifs du projet

Mettre un équipement sportif adapté à l'intention des publics suivants :

- associations sportives
- école à proximité
- collèges et lycée du secteur

4.3 Décrivez sommairement le projet

4.3.1 dans sa phase travaux

rénovation de la salle existante, construction d'une nouvelle salle en jonction de l'ancienne

4.3.2 dans sa phase d'exploitation

utilisation du complexe sportif par les publics suivants :

- associations sportives
- école à proximité
- collèges et lycée du secteur

4.4 A quelle(s) procédure(s) administrative(s) d'autorisation le projet a-t-il été ou sera-t-il soumis ?*La décision de l'autorité environnementale devra être jointe au(x) dossier(s) d'autorisation(s).*

permis de construire (PC)

4.5 Dimensions et caractéristiques du projet et superficie globale de l'opération - préciser les unités de mesure utilisées

Grandeurs caractéristiques	Valeur(s)
Emprise au sol de 1907.80m ² pour l'extension	1907.80
Emprise au sol de 1162.52 m ² pour rénovation de l'existant	1162.52
Superficie globale du terrain d'assiette	13161 m2
Places de stationnement totales	64

4.6 Localisation du projet**Adresse et commune(s)
d'implantation**RUE BRUEGHEL 62219
LONGUENESSE; LONGUENESSE**Coordonnées géographiques¹**

Long. ___° ___' ___" E Lat. ___° ___' ___" N

Pour les catégories 5° a), 6° a), b) et c), 7° a), b) 9° a), b), c), d), 10°, 11° a) b), 12°, 13°, 22°, 32°, 34°, 38° ; 43° a), b) de l'annexe à l'article R. 122-2 du code de l'environnement :

Point de départ :

Long. ___° ___' ___" Lat. ___° ___' ___"

Point d'arrivée :

Long. ___° ___' ___" Lat. ___° ___' ___"

Communes traversées :

Joignez à votre demande les annexes n° 2 à 6**4.7 S'agit-il d'une modification/extension d'une installation ou d'un ouvrage existant ?**Oui Non **4.7.1 Si oui, cette installation ou cet ouvrage a-t-il fait l'objet d'une évaluation environnementale ?**Oui Non **4.7.2 Si oui, décrivez sommairement les différentes composantes de votre projet et indiquez à quelle date il a été autorisé ?**¹ Pour l'outre-mer, voir notice explicative

5. Sensibilité environnementale de la zone d'implantation envisagée

Afin de réunir les informations nécessaires pour remplir le tableau ci-dessous, vous pouvez vous rapprocher des services instructeurs, et vous référer notamment à l'outil de cartographie interactive CARMEN, disponible sur le site de chaque direction régionale.

Le site Internet du ministère en charge de l'environnement vous propose, dans la rubrique concernant la demande de cas par cas, la liste des sites internet où trouver les données environnementales par région utiles pour remplir le formulaire.

Le projet se situe-t-il :	Oui	Non	Lequel/Laquelle ?
Dans une zone naturelle d'intérêt écologique, faunistique et floristique de type I ou II (ZNIEFF) ?	<input type="checkbox"/>	<input checked="" type="checkbox"/>	
En zone de montagne ?	<input type="checkbox"/>	<input checked="" type="checkbox"/>	
Dans une zone couverte par un arrêté de protection de biotope ?	<input type="checkbox"/>	<input checked="" type="checkbox"/>	
Sur le territoire d'une commune littorale ?	<input type="checkbox"/>	<input checked="" type="checkbox"/>	
Dans un parc national, un parc naturel marin, une réserve naturelle (nationale ou régionale), une zone de conservation halieutique ou un parc naturel régional ?	<input type="checkbox"/>	<input checked="" type="checkbox"/>	
Sur un territoire couvert par un plan de prévention du bruit, arrêté ou le cas échéant, en cours d'élaboration ?	<input type="checkbox"/>	<input checked="" type="checkbox"/>	
Dans un bien inscrit au patrimoine mondial ou sa zone tampon, un monument historique ou ses abords ou un site patrimonial remarquable ?	<input type="checkbox"/>	<input checked="" type="checkbox"/>	
Dans une zone humide ayant fait l'objet d'une délimitation ?	<input type="checkbox"/>	<input checked="" type="checkbox"/>	

Dans une commune couverte par un plan de prévention des risques naturels prévisibles (PPRN) ou par un plan de prévention des risques technologiques (PPRT) ? Si oui, est-il prescrit ou approuvé ?	<input checked="" type="checkbox"/>	<input type="checkbox"/>	plan de prévention des risques naturels (PPR) Vallée de l'Aa supérieure Le projet se situe en dehors des zones à risques du PPRN arrêté du 7 décembre 2009
Dans un site ou sur des sols pollués ?	<input type="checkbox"/>	<input checked="" type="checkbox"/>	
Dans une zone de répartition des eaux ?	<input type="checkbox"/>	<input checked="" type="checkbox"/>	
Dans un périmètre de protection rapprochée d'un captage d'eau destiné à la consommation humaine ou d'eau minérale naturelle ?	<input type="checkbox"/>	<input checked="" type="checkbox"/>	
Dans un site inscrit ?	<input type="checkbox"/>	<input checked="" type="checkbox"/>	
Le projet se situe-t-il, dans ou à proximité :	Oui	Non	Lequel et à quelle distance ?
D'un site Natura 2000 ?	<input type="checkbox"/>	<input checked="" type="checkbox"/>	
D'un site classé ?	<input type="checkbox"/>	<input checked="" type="checkbox"/>	

6. Caractéristiques de l'impact potentiel du projet sur l'environnement et la santé humaine au vu des informations disponibles

6.1 Le projet envisagé est-il **susceptible** d'avoir les incidences notables suivantes ?

Veillez compléter le tableau suivant :

Incidences potentielles		Oui	Non	De quelle nature ? De quelle importance ? <i>Appréciez sommairement l'impact potentiel</i>
Ressources	Engendre-t-il des prélèvements d'eau ? Si oui, dans quel milieu ?	<input type="checkbox"/>	<input checked="" type="checkbox"/>	
	Impliquera-t-il des drainages / ou des modifications prévisibles des masses d'eau souterraines ?	<input type="checkbox"/>	<input checked="" type="checkbox"/>	
	Est-il excédentaire en matériaux ?	<input type="checkbox"/>	<input checked="" type="checkbox"/>	
	Est-il déficitaire en matériaux ? Si oui, utilise-t-il les ressources naturelles du sol ou du sous-sol ?	<input type="checkbox"/>	<input checked="" type="checkbox"/>	
Milieu naturel	Est-il susceptible d'entraîner des perturbations, des dégradations, des destructions de la biodiversité existante : faune, flore, habitats, continuités écologiques ?	<input type="checkbox"/>	<input checked="" type="checkbox"/>	
	Si le projet est situé dans ou à proximité d'un site Natura 2000, est-il susceptible d'avoir un impact sur un habitat / une espèce inscrit(e) au Formulaire Standard de Données du site ?	<input type="checkbox"/>	<input checked="" type="checkbox"/>	

	Est-il susceptible d'avoir des incidences sur les autres zones à sensibilité particulière énumérées au 5.2 du présent formulaire ?	<input type="checkbox"/>	<input checked="" type="checkbox"/>	
	Engendre-t-il la consommation d'espaces naturels, agricoles, forestiers, maritimes ?	<input type="checkbox"/>	<input checked="" type="checkbox"/>	
Risques	Est-il concerné par des risques technologiques ?	<input type="checkbox"/>	<input checked="" type="checkbox"/>	
	Est-il concerné par des risques naturels ?	<input type="checkbox"/>	<input checked="" type="checkbox"/>	
	Engendre-t-il des risques sanitaires ?	<input type="checkbox"/>	<input checked="" type="checkbox"/>	
	Est-il concerné par des risques sanitaires ?	<input type="checkbox"/>	<input checked="" type="checkbox"/>	
Nuisances	Engendre-t-il des déplacements/des trafics	<input type="checkbox"/>	<input checked="" type="checkbox"/>	
	Est-il source de bruit ?	<input type="checkbox"/>	<input checked="" type="checkbox"/>	
	Est-il concerné par des nuisances sonores ?	<input type="checkbox"/>	<input checked="" type="checkbox"/>	

	<p>Engendre-t-il des odeurs ?</p> <p>Est-il concerné par des nuisances olfactives ?</p>	<input type="checkbox"/>	<input checked="" type="checkbox"/>	
	<p>Engendre-t-il des vibrations ?</p> <p>Est-il concerné par des vibrations ?</p>	<input type="checkbox"/>	<input checked="" type="checkbox"/>	
	<p>Engendre-t-il des émissions lumineuses ?</p> <p>Est-il concerné par des émissions lumineuses ?</p>	<input type="checkbox"/>	<input checked="" type="checkbox"/>	
Emissions	<p>Engendre-t-il des rejets dans l'air ?</p>	<input type="checkbox"/>	<input checked="" type="checkbox"/>	
	<p>Engendre-t-il des rejets liquides ?</p> <p>Si oui, dans quel milieu ?</p>	<input type="checkbox"/>	<input checked="" type="checkbox"/>	
	<p>Engendre-t-il des effluents ?</p>	<input type="checkbox"/>	<input checked="" type="checkbox"/>	
	<p>Engendre-t-il la production de déchets non dangereux, inertes, dangereux ?</p>	<input type="checkbox"/>	<input checked="" type="checkbox"/>	

Patrimoine / Cadre de vie / Population	Est-il susceptible de porter atteinte au patrimoine architectural, culturel, archéologique et paysager ?	<input type="checkbox"/>	<input checked="" type="checkbox"/>	
	Engendre-t-il des modifications sur les activités humaines (agriculture, sylviculture, urbanisme, aménagements), notamment l'usage du sol ?	<input type="checkbox"/>	<input checked="" type="checkbox"/>	

6.2 Les incidences du projet identifiées au 6.1 sont-elles susceptibles d'être cumulées avec d'autres projets existants ou approuvés ?

Oui Non Si oui, décrivez lesquelles :

6.3 Les incidences du projet identifiées au 6.1 sont-elles susceptibles d'avoir des effets de nature transfrontière ?

Oui Non Si oui, décrivez lesquels :

6.4 Description, le cas échéant, des mesures et des caractéristiques du projet destinées à éviter ou réduire les effets négatifs notables du projet sur l'environnement ou la santé humaine (pour plus de précision, il vous est possible de joindre une annexe traitant de ces éléments) :

7. Auto-évaluation (facultatif)

Au regard du formulaire rempli, estimez-vous qu'il est nécessaire que votre projet fasse l'objet d'une évaluation environnementale ou qu'il devrait en être dispensé ? Expliquez pourquoi.

8. Annexes

8.1 Annexes obligatoires

Objet		
1	Document CERFA n°14734 intitulé « informations nominatives relatives au maître d'ouvrage ou pétitionnaire » non publié ;	<input checked="" type="checkbox"/>
2	Un plan de situation au 1/25 000 ou, à défaut, à une échelle comprise entre 1/16 000 et 1/64 000 (Il peut s'agir d'extraits cartographiques du document d'urbanisme s'il existe) ;	<input checked="" type="checkbox"/>
3	Au minimum, 2 photographies datées de la zone d'implantation, avec une localisation cartographique des prises de vue, l'une devant permettre de situer le projet dans l'environnement proche et l'autre de le situer dans le paysage lointain ;	<input checked="" type="checkbox"/>
4	Un plan du projet ou, pour les travaux, ouvrages ou aménagements visés aux catégories 5° a), 6° a), b) et c), 7° a), b), 9° a), b), c), d), 10°, 11° a), b), 12°, 13°, 22°, 32, 38° ; 43° a) et b) de l'annexe à l'article R. 122-2 du code de l'environnement un projet de tracé ou une enveloppe de tracé ;	<input checked="" type="checkbox"/>
5	Sauf pour les travaux, ouvrages ou aménagements visés aux 5° a), 6° a), b) et c), 7° a), b), 9° a), b), c), d), 10°, 11° a), b), 12°, 13°, 22°, 32, 38° ; 43° a) et b) de l'annexe à l'article R. 122-2 du code de l'environnement : plan des abords du projet (100 mètres au minimum) pouvant prendre la forme de photos aériennes datées et complétées si nécessaire selon les évolutions récentes, à une échelle comprise entre 1/2 000 et 1/5 000. Ce plan devra préciser l'affectation des constructions et terrains avoisinants ainsi que les canaux, plans d'eau et cours d'eau ;	<input checked="" type="checkbox"/>
6	Si le projet est situé dans un site Natura 2000, un plan de situation détaillé du projet par rapport à ce site. Dans les autres cas, une carte permettant de localiser le projet par rapport aux sites Natura 2000 sur lesquels le projet est susceptible d'avoir des effets.	<input type="checkbox"/>

8.2 Autres annexes volontairement transmises par le maître d'ouvrage ou pétitionnaire

Veillez compléter le tableau ci-joint en indiquant les annexes jointes au présent formulaire d'évaluation, ainsi que les parties auxquelles elles se rattachent

Objet

9. Engagement et signature

Je certifie sur l'honneur l'exactitude des renseignements ci-dessus



Fait à

le,

Signature

Télédéclaré le 28/04/2022

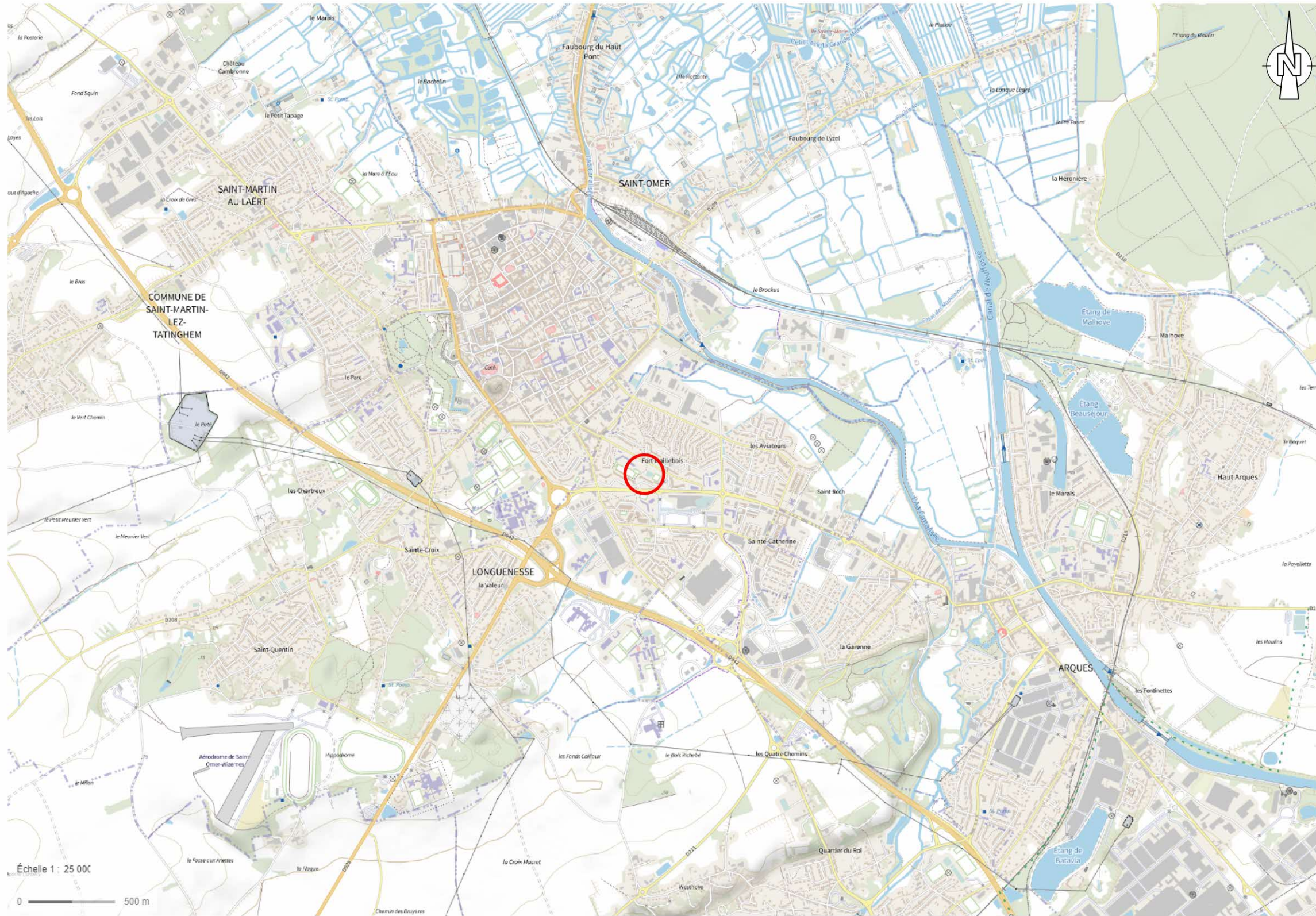

N° PIECE :	N° PLAN :	INDICE :	DATE :	ECHELLE :	N° AFFAIRE :
ANNEXE 2		-	AVRIL 2022	1/25 000	02 / LON / 21
Atelier d'Architecture IDEA VINCENT FEUTRY PIERRE MONROY ARCHITECTES D.P.L.G. 35, RUE SAINT-JEAN 62 200 BOULOGNE SUR MER T. : 03 21 99 75 95 COURRIEL : atelier.architecture.idea@aa-idea.com					

MAITRE D'OUVRAGE :	PROJET :	ESQ APS APD PRO
 Ville de Longuenesse 13 rue Joliot Curie 62219 Longuenesse	Complexe sportif Maillebois rue Brueghel, 62219 Longuenesse	
OBJET DU PLAN :		
Plan de situation		

Les côtes sont portées sur les plans à titre indicatif et ne sont en aucun cas contractuelles : les entreprises sont tenues de les vérifier.

TITRE



Sources : DGFIP PCI 2018 / SIG CAPSO

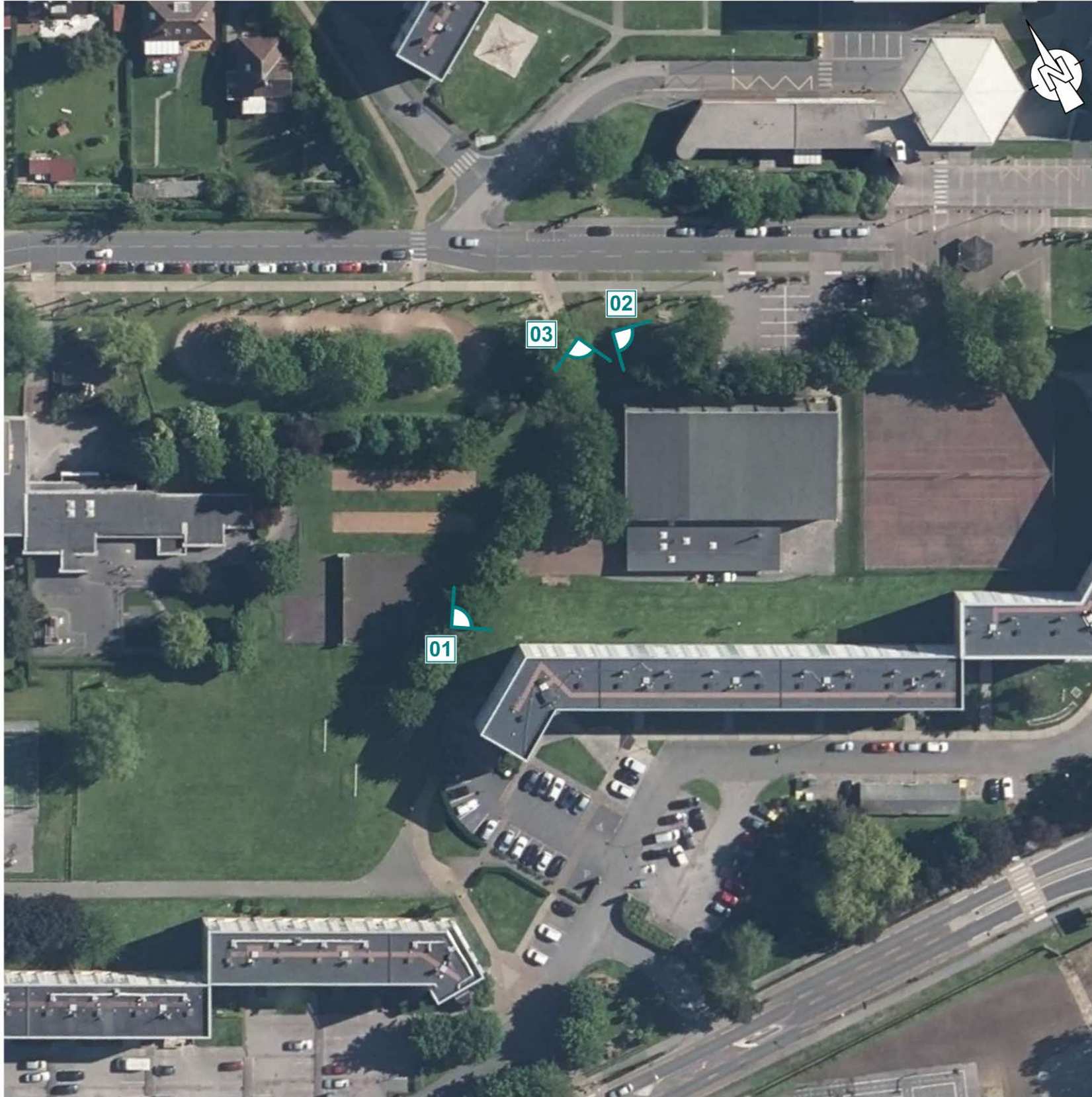

N° PIECE :	N° PLAN :	INDICE :	DATE :	ECHELLE :	N° AFFAIRE :
ANNEXE 3		-	AVRIL 2022	1/1000	02 / LON / 21
Atelier d'Architecture IDEA VINCENT FEUTRY PIERRE MONROY ARCHITECTES D.P.L.G. 35, RUE SAINT-JEAN 62 200 BOULOGNE SUR MER T. : 03 21 99 75 95 COURRIEL : atelier.architecture.idea@aa-idea.com					

MAITRE D'OUVRAGE :	PROJET :	ESQ
 Ville de Longuenesse 13 rue Joliot Curie 62219 Longuenesse	Complexe sportif Maillebois rue Brueghel, 62219 Longuenesse	APS
	OBJET DU PLAN :	APD
	Photographies proches et lointaines	PRO

Les côtes sont portées sur les plans à titre indicatif et ne sont en aucun cas contractuelles : les entreprises sont tenues de les vérifier.



Ecole Léon Blum

Centre Social Inter-Generations

fort maille bois

PÂS DE CALAIS HABITAT

SEFA/CSF - Aide à Domicile

Av. Léon Blum * les Merles *

Rue Brueghel

Pôle emploi - Longuenesse

Av. Léon Blum

Av. Léon Blum

Av. Léon Blum

Av. Léon Blum

Eléphant Bleu

SCENERO

Pass Pass Station de Recharge

Google

Calques

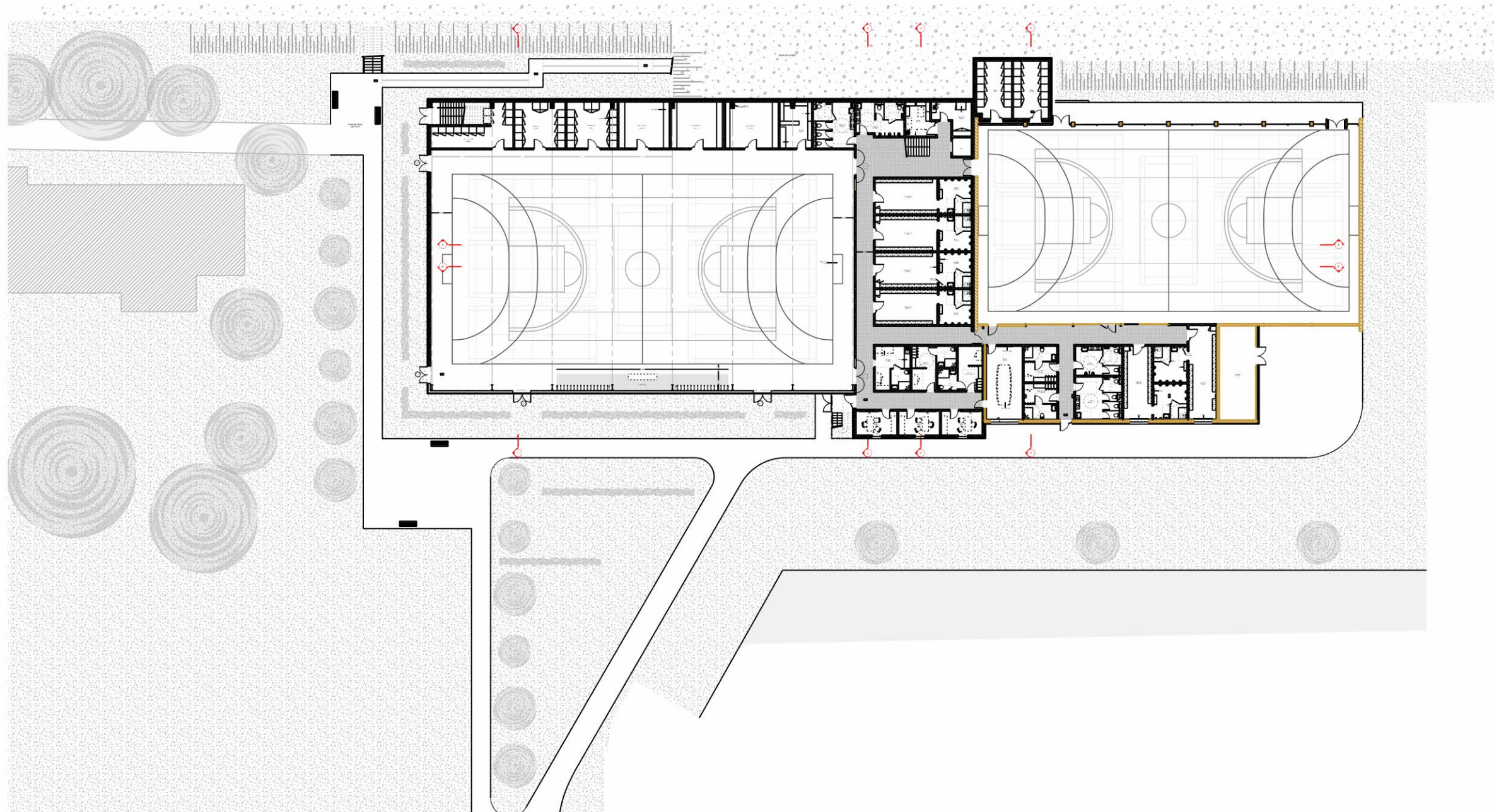

N° PIECE :	N° PLAN :	INDICE :	DATE :	ECHELLE :	N° AFFAIRE :
ANNEXE 4		-	AVRIL 2022	1/500	02 / LON / 21
 VINCENT FEUTRY PIERRE MONROY ARCHITECTES D.P.L.G. 35, RUE SAINT-JEAN 62 200 BOULOGNE SUR MER T. : 03 21 99 75 95 COURRIEL : atelier.architecture.idea@aa-idea.com					

MAITRE D'OUVRAGE :	PROJET :	<table border="1"> <tr><td>ESQ</td></tr> <tr><td>APS</td></tr> <tr><td>APD</td></tr> <tr><td>PRO</td></tr> </table>	ESQ	APS	APD	PRO
ESQ						
APS						
APD						
PRO						
 Ville de Longuenesse 13 rue Joliot Curie 62219 Longuenesse	Complexe sportif Maillebois rue Brueghel, 62219 Longuenesse					
	OBJET DU PLAN :					
	PROJET NIVEAU 0					

Les côtes sont portées sur les plans à titre indicatif et ne sont en aucun cas contractuelles : les entreprises sont tenues de les vérifier.

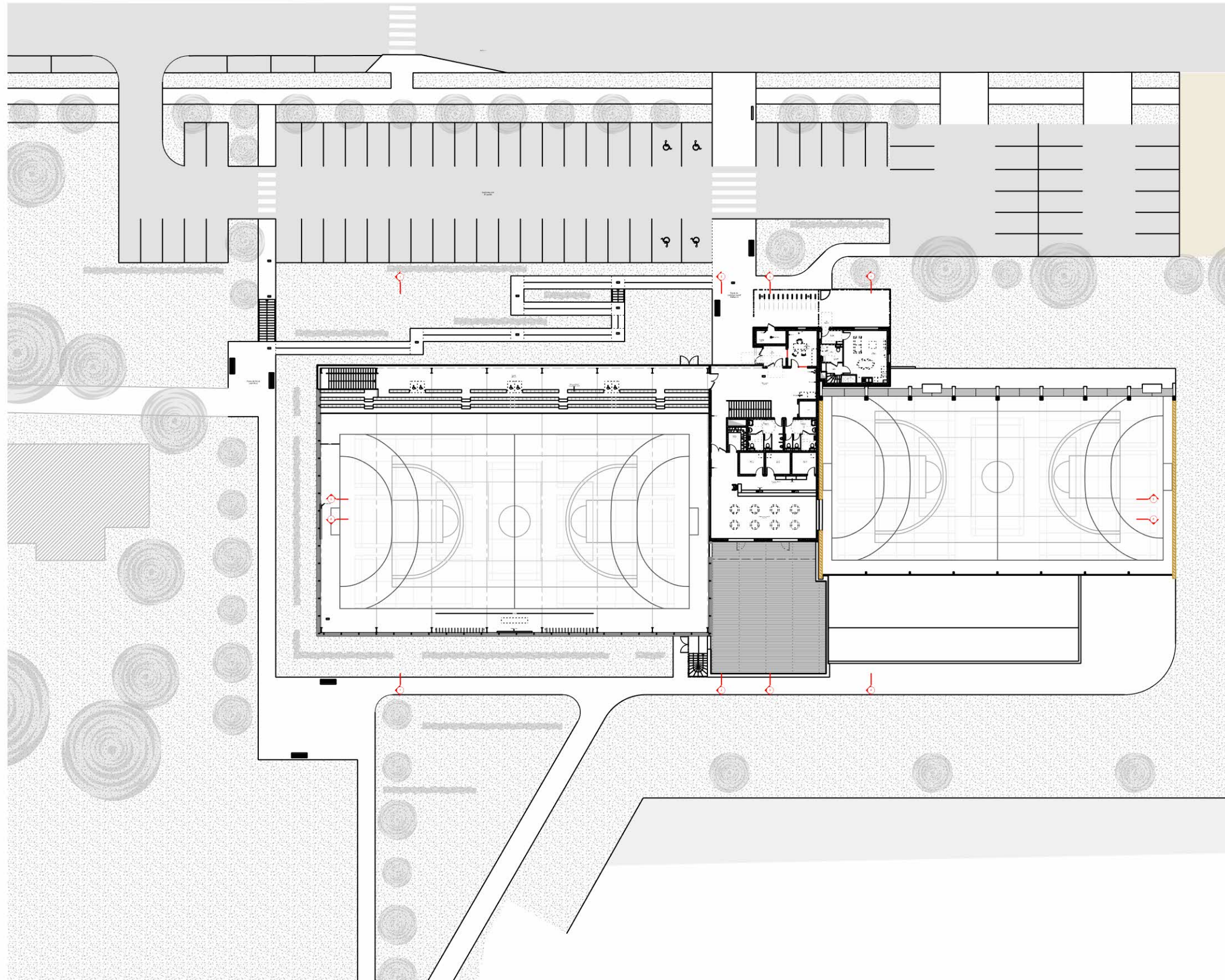

N° PIECE :	N° PLAN :	INDICE :	DATE :	ECHELLE :	N° AFFAIRE :
ANNEXE 4		-	AVRIL 2022	1/500	02 / LON / 21
 VINCENT FEUTRY PIERRE MONROY ARCHITECTES D.P.L.G. 35, RUE SAINT-JEAN 62 200 BOULOGNE SUR MER T. : 03 21 99 75 95 COURRIEL : atelier.architecture.idea@aa-idea.com					

MAITRE D'OUVRAGE :	PROJET :	<table border="1"> <tr><td>ESQ</td></tr> <tr><td>APS</td></tr> <tr><td>APD</td></tr> <tr><td>PRO</td></tr> </table>	ESQ	APS	APD	PRO
ESQ						
APS						
APD						
PRO						
 Ville de Longuenesse 13 rue Joliot Curie 62219 Longuenesse	Complexe sportif Maillebois rue Brueghel, 62219 Longuenesse					
	OBJET DU PLAN :	PROJET NIVEAU 1				

Les côtes sont portées sur les plans à titre indicatif et ne sont en aucun cas contractuelles : les entreprises sont tenues de les vérifier.