

# Demande d'examen au cas par cas préalable à la réalisation éventuelle d'une évaluation environnementale

Article R. 122-3 du code de l'environnement

Ce formulaire sera publié sur le site internet de l'autorité environnementale  
**Avant de remplir cette demande, lire attentivement la notice explicative**

## Cadre réservé à l'autorité environnementale

Date de réception :

04 septembre 2017

Dossier complet le :

04 septembre 2017

N° d'enregistrement :

2017-0236

### 1. Intitulé du projet

construction d'un bâtiment de stockage de paille 30x17m

### 2. Identification du (ou des) maître(s) d'ouvrage ou du (ou des) pétitionnaire(s)

#### 2.1 Personne physique

Nom

Prénom

#### 2.2 Personne morale

Dénomination ou raison sociale

EARL FERME DE MAISNIL

Nom, prénom et qualité de la personne  
habilitée à représenter la personne morale

BOCQUILLON Gregory

RCS / SIRET

3 3 4 | 0 0 9 | 6 4 4 | 0 0 0 | 1 7 |

Forme juridique

EARL

### Joignez à votre demande l'annexe obligatoire n°1

### 3. Catégorie(s) applicable(s) du tableau des seuils et critères annexé à l'article R. 122-2 du code de l'environnement et dimensionnement correspondant du projet

N° de catégorie et sous catégorie	Caractéristiques du projet au regard des seuils et critères de la catégorie (Préciser les éventuelles rubriques issues d'autres nomenclatures (ICPE, IOTA, etc.))
39 Travaux, constructions et opérations d'aménagement y compris ceux donnant lieu à un permis d'aménager, un permis de construire, ou à une procédure de zone d'aménagement concerté.	ICPE à déclaration 2101, élevage de vaches laitières de 50 à 150 vaches. Il s'agit de construire une annexe des bâtiments d'élevage ( stockage paille) pour une surface de planché de 510m <sup>2</sup> et sur un terrain de surface cadastrale de 6,5ha

### 4. Caractéristiques générales du projet

Doivent être annexées au présent formulaire les pièces énoncées à la rubrique 8.1 du formulaire

#### 4.1 Nature du projet, y compris les éventuels travaux de démolition

Construction d'un bâtiment 17x30m permettant le stockage de paille d'une hauteur à la gouttière de 6.50m et maxi au faitage de 8.81m et bardé sur une seul face.

## **4.2 Objectifs du projet**

Il s'agit de stocker sous un toit de la paille aujourd'hui stockée à l'extérieur sous bâche.  
C'est une amélioration apportée à l'élevage et non un développement de celui-ci.

## **4.3 Décrivez sommairement le projet**

### **4.3.1 dans sa phase travaux**

décapage de la terre végétale et édification du bâtiment qui restera ouvert sur 3 faces et aura une couverture en tôles fibres ciment .

### **4.3.2 dans sa phase d'exploitation**

stockage d'environ 3000m<sup>3</sup> (270 tonnes) de paille destinée à l'alimentation des animaux .

**4.4 A quelle(s) procédure(s) administrative(s) d'autorisation le projet a-t-il été ou sera-t-il soumis ?**

La décision de l'autorité environnementale devra être jointe au(x) dossier(s) d'autorisation(s).

Le projet est soumis : Déclaration de modification d'une installation classée  
à permis de construire au titre du code l'urbanisme.

**4.5 Dimensions et caractéristiques du projet et superficie globale de l'opération - préciser les unités de mesure utilisées**

Grandeurs caractéristiques	Valeur(s)
bâtiment de stockage de paille 17.00 x 30.00	510m <sup>2</sup>

**4.6 Localisation du projet**

Adresse et commune(s)  
d'implantation

EARL FERME DE MAISNIL  
28 HAMEAU DE MAISNIL  
62530 SERVINS

SECTION AH Parcelle 39

Coordonnées géographiques<sup>1</sup>

Long. 2 ° 38 ' 2 " 275 Lat. 50 ° 23 ' 30 " 233

Pour les catégories 5° a), 6° a), b) et c), 7°a, 9°a), 10°, 11°a) et b), 22°, 32°, 34°, 38° ; 43° a) et b) de l'annexe à l'article R. 122-2 du code de l'environnement :

Point de départ :

Long. ° ' " Lat. ° ' "

Point d'arrivée :

Long. ° ' " Lat. ° ' "

Communes traversées :

**Joignez à votre demande les annexes n° 2 à 6**

4.7 S'agit-il d'une modification/extension d'une installation ou d'un ouvrage existant ?

Oui

Non

4.7.1 Si oui, cette installation ou cet ouvrage a-t-il fait l'objet d'une évaluation  
environnementale ?

Oui

Non

4.7.2 Si oui, décrivez sommairement les  
différentes composantes de votre projet et  
indiquez à quelle date il a été autorisé ?

<sup>1</sup> Pour l'outre-mer, voir notice explicative

## 5. Sensibilité environnementale de la zone d'implantation envisagée

Afin de réunir les informations nécessaires pour remplir le tableau ci-dessous, vous pouvez vous rapprocher des services instructeurs, et vous référer notamment à l'outil de cartographie interactive CARMEN, disponible sur le site de chaque direction régionale.

Le site Internet du ministère de l'environnement vous propose un regroupement de ces données environnementales par région, à l'adresse suivante : <http://www.developpement-durable.gouv.fr/-Les-donnees-environnementales-.html>.

Cette plateforme vous indiquera la définition de chacune des zones citées dans le formulaire.

Vous pouvez également retrouver la cartographie d'une partie de ces informations sur le site de l'inventaire national du patrimoine naturel (<http://inpn.mnhn.fr/zone/sinp/espaces/viewer/>).

Le projet se situe-t-il :	Oui	Non	Lequel/Laquelle ?
Dans une zone naturelle d'intérêt écologique, faunistique et floristique de type I ou II (ZNIEFF) ?	<input type="checkbox"/>	<input checked="" type="checkbox"/>	Une ZNIEFF de Type 1" Coteau boisé de Camblain et Mont-Saint-Eloi ", est présente à 200m de la ferme
En zone de montagne ?	<input type="checkbox"/>	<input checked="" type="checkbox"/>	
Dans une zone couverte par un arrêté de protection de biotope ?	<input type="checkbox"/>	<input checked="" type="checkbox"/>	La zone la plus proche couverte par un arrêté de biotope et le "terril de Pinchonvalle" qui se situe à 13KM du projet sur la commune d'Avion.
Sur le territoire d'une commune littorale ?	<input type="checkbox"/>	<input checked="" type="checkbox"/>	
Dans un parc national, un parc naturel marin, une réserve naturelle (nationale ou régionale), une zone de conservation halieutique ou un parc naturel régional ?	<input type="checkbox"/>	<input checked="" type="checkbox"/>	
Sur un territoire couvert par un plan de prévention du bruit, arrêté ou le cas échéant, en cours d'élaboration ?	<input type="checkbox"/>	<input checked="" type="checkbox"/>	
Dans un bien inscrit au patrimoine mondial ou sa zone tampon, un monument historique ou ses abords ou un site patrimonial remarquable ?	<input type="checkbox"/>	<input checked="" type="checkbox"/>	

Dans une zone humide ayant fait l'objet d'une délimitation ?	<input type="checkbox"/>	<input checked="" type="checkbox"/>	
Dans une commune couverte par un plan de prévention des risques naturels prévisibles (PPRN) ou par un plan de prévention des risques technologiques (PPRT) ? si oui, est-il prescrit ou approuvé ?	<input checked="" type="checkbox"/>	<input type="checkbox"/>	Zone de sismicité faible avec aléa prescrit de mouvement de terrain
Dans un site ou sur des sols pollués ?	<input type="checkbox"/>	<input checked="" type="checkbox"/>	
Dans une zone de répartition des eaux ?	<input type="checkbox"/>	<input checked="" type="checkbox"/>	
Dans un périmètre de protection rapprochée d'un captage d'eau destiné à la consommation humaine ou d'eau minérale naturelle?	<input type="checkbox"/>	<input checked="" type="checkbox"/>	La zone de captage la plus proche se situe à plus de 800m
Dans un site inscrit ?	<input type="checkbox"/>	<input checked="" type="checkbox"/>	
<b>Le projet se situe-t-il, dans ou à proximité :</b>	<b>Oui</b>	<b>Non</b>	<b>Lequel et à quelle distance ?</b>
D'un site Natura 2000 ?	<input type="checkbox"/>	<input checked="" type="checkbox"/>	La zone Natura 2000 la plus proche est située à 8 km du projet. Il s'agit du Massif forestier de Luceaux , sur la commune de Luceaux.
D'un site classé ?	<input checked="" type="checkbox"/>	<input type="checkbox"/>	Eglise et chapelle classée au sein du village mais élevage hors périmètre ( plus de 500m).

6. Caractéristiques de l'impact potentiel du projet sur l'environnement et la santé humaine au vu des informations disponibles

6.1 Le projet envisagé est-il **susceptible** d'avoir les incidences notables suivantes ?

Veillez compléter le tableau suivant :

Incidences potentielles		Oui	Non	De quelle nature ? De quelle importance ? <i>Appréciez sommairement l'impact potentiel</i>
<b>Ressources</b>	Engendre-t-il des prélèvements d'eau ? Si oui, dans quel milieu ?	<input type="checkbox"/>	<input checked="" type="checkbox"/>	
	Impliquera-t-il des drainages / ou des modifications prévisibles des masses d'eau souterraines ?	<input type="checkbox"/>	<input checked="" type="checkbox"/>	
	Est-il excédentaire en matériaux ?	<input type="checkbox"/>	<input checked="" type="checkbox"/>	
	Est-il déficitaire en matériaux ? Si oui, utilise-t-il les ressources naturelles du sol ou du sous-sol ?	<input type="checkbox"/>	<input checked="" type="checkbox"/>	
<b>Milieu naturel</b>	Est-il susceptible d'entraîner des perturbations, des dégradations, des destructions de la biodiversité existante : faune, flore, habitats, continuités écologiques ?	<input type="checkbox"/>	<input checked="" type="checkbox"/>	
	Si le projet est situé dans ou à proximité d'un site Natura 2000, est-il susceptible d'avoir un impact sur un habitat / une espèce inscrit(e) au Formulaire Standard de Données du site ?	<input type="checkbox"/>	<input checked="" type="checkbox"/>	La zone Natura 2000 la plus proche est située à 8 km du projet. Il s'agit du Massif forestier de Lucheux , sur la commune de Lucheux.

	Est-il susceptible d'avoir des incidences sur les autres zones à sensibilité particulière énumérées au 5.2 du présent formulaire ?	<input type="checkbox"/>	<input checked="" type="checkbox"/>	
	Engendre-t-il la consommation d'espaces naturels, agricoles, forestiers, maritimes ?	<input checked="" type="checkbox"/>	<input type="checkbox"/>	Consommation d'espaces agricoles (parcelle de l'exploitant) à proximité de la ferme, pour la construction du bâtiment.
<b>Risques</b>	Est-il concerné par des risques technologiques ?	<input type="checkbox"/>	<input checked="" type="checkbox"/>	
	Est-il concerné par des risques naturels ?	<input type="checkbox"/>	<input checked="" type="checkbox"/>	
	Engendre-t-il des risques sanitaires ? Est-il concerné par des risques sanitaires ?	<input type="checkbox"/> <input type="checkbox"/>	<input checked="" type="checkbox"/> <input checked="" type="checkbox"/>	
<b>Nuisances</b>	Engendre-t-il des déplacements/des trafics	<input type="checkbox"/>	<input checked="" type="checkbox"/>	
	Est-il source de bruit ? Est-il concerné par des nuisances sonores ?	<input type="checkbox"/> <input type="checkbox"/>	<input checked="" type="checkbox"/> <input checked="" type="checkbox"/>	



	Engendre-t-il des odeurs ? Est-il concerné par des nuisances olfactives ?	<input type="checkbox"/>	<input checked="" type="checkbox"/>	
	Engendre-t-il des vibrations ? Est-il concerné par des vibrations ?	<input type="checkbox"/>	<input checked="" type="checkbox"/>	
	Engendre-t-il des émissions lumineuses ? Est-il concerné par des émissions lumineuses ?	<input type="checkbox"/>	<input checked="" type="checkbox"/>	
<b>Emissions</b>	Engendre-t-il des rejets dans l'air ?	<input type="checkbox"/>	<input checked="" type="checkbox"/>	
	Engendre-t-il des rejets liquides ? Si oui, dans quel milieu ?	<input type="checkbox"/>	<input checked="" type="checkbox"/>	
	Engendre-t-il des effluents ?	<input type="checkbox"/>	<input checked="" type="checkbox"/>	
	Engendre-t-il la production de déchets non dangereux, inertes, dangereux ?	<input type="checkbox"/>	<input checked="" type="checkbox"/>	



Patrimoine / Cadre de vie / Population	Est-il susceptible de porter atteinte au patrimoine architectural, culturel, archéologique et paysager ?	<input type="checkbox"/>	<input checked="" type="checkbox"/>	
	Engendre-t-il des modifications sur les activités humaines (agriculture, sylviculture, urbanisme, aménagements), notamment l'usage du sol?	<input type="checkbox"/>	<input checked="" type="checkbox"/>	

6.2 Les incidences du projet identifiées au 6.1 sont-elles susceptibles d'être cumulées avec d'autres projets existants ou approuvés ?

Oui  Non  Si oui, décrivez lesquelles :

6.3 Les incidences du projet identifiées au 6.1 sont-elles susceptibles d'avoir des effets de nature transfrontière ?

Oui  Non  Si oui, décrivez lesquels :

**6.4 Description, le cas échéant, des mesures et des caractéristiques du projet destinées à éviter ou réduire les effets négatifs notables du projet sur l'environnement ou la santé humaine (pour plus de précision, il vous est possible de joindre une annexe traitant de ces éléments) :**

Ce projet en stockant de la paille à l'abri, vise à améliorer sa qualité et à limiter le gaspillage par rapport à un fourrage stocké à l'extérieur.

### 7. Auto-évaluation (facultatif)

Au regard du formulaire rempli, estimez-vous qu'il est nécessaire que votre projet fasse l'objet d'une évaluation environnementale ou qu'il devrait en être dispensé ? Expliquez pourquoi.

Non car il s'agit d'améliorer mon élevage et non de le modifier fortement.

### 8. Annexes

#### 8.1 Annexes obligatoires

Objet		
1	Document CERFA n°14734 intitulé « informations nominatives relatives au maître d'ouvrage ou pétitionnaire » - <b>non publié</b> ;	<input checked="" type="checkbox"/>
2	Un plan de situation au 1/25 000 ou, à défaut, à une échelle comprise entre 1/16 000 et 1/64 000 (Il peut s'agir d'extraits cartographiques du document d'urbanisme s'il existe) ;	<input checked="" type="checkbox"/>
3	Au minimum, 2 photographies datées de la zone d'implantation, avec une localisation cartographique des prises de vue, l'une devant permettre de situer le projet dans l'environnement proche et l'autre de le situer dans le paysage lointain ;	<input checked="" type="checkbox"/>
4	Un plan du projet <u>ou</u> , pour les travaux, ouvrages ou aménagements visés aux catégories 5° a), 6° b) et c), 7°, 9°, 10°, 11°, 12°, 13°, 22°, 32, 38° ; 43° a) et b) de l'annexe à l'article R. 122-2 du code de l'environnement un projet de tracé ou une enveloppe de tracé ;	<input checked="" type="checkbox"/>
5	Sauf pour les travaux, ouvrages ou aménagements visés aux 5° a), 6° b) et c), 7°, 9°, 10°, 11°, 12°, 13°, 22°, 32, 38° ; 43° a) et b) de l'annexe à l'article R. 122-2 du code de l'environnement : plan des abords du projet (100 mètres au minimum) pouvant prendre la forme de photos aériennes datées et complétées si nécessaire selon les évolutions récentes, à une échelle comprise entre 1/2 000 et 1/5 000. Ce plan devra préciser l'affectation des constructions et terrains avoisinants ainsi que les canaux, plans d'eau et cours d'eau ;	<input checked="" type="checkbox"/>
6	Si le projet est situé dans un site Natura 2000, un plan de situation détaillé du projet par rapport à ce site. Dans les autres cas, une carte permettant de localiser le projet par rapport aux sites Natura 2000 sur lesquels le projet est susceptible d'avoir des effets.	<input type="checkbox"/>

## 8.2 Autres annexes volontairement transmises par le maître d'ouvrage ou pétitionnaire

Veillez compléter le tableau ci-joint en indiquant les annexes jointes au présent formulaire d'évaluation, ainsi que les parties auxquelles elles se rattachent

Objet
-------

## 9. Engagement et signature

Je certifie sur l'honneur l'exactitude des renseignements ci-dessus



Fait à

le,

Signature

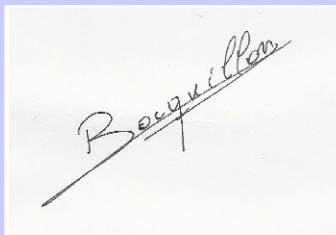

nt sur le cadre ci-dessus



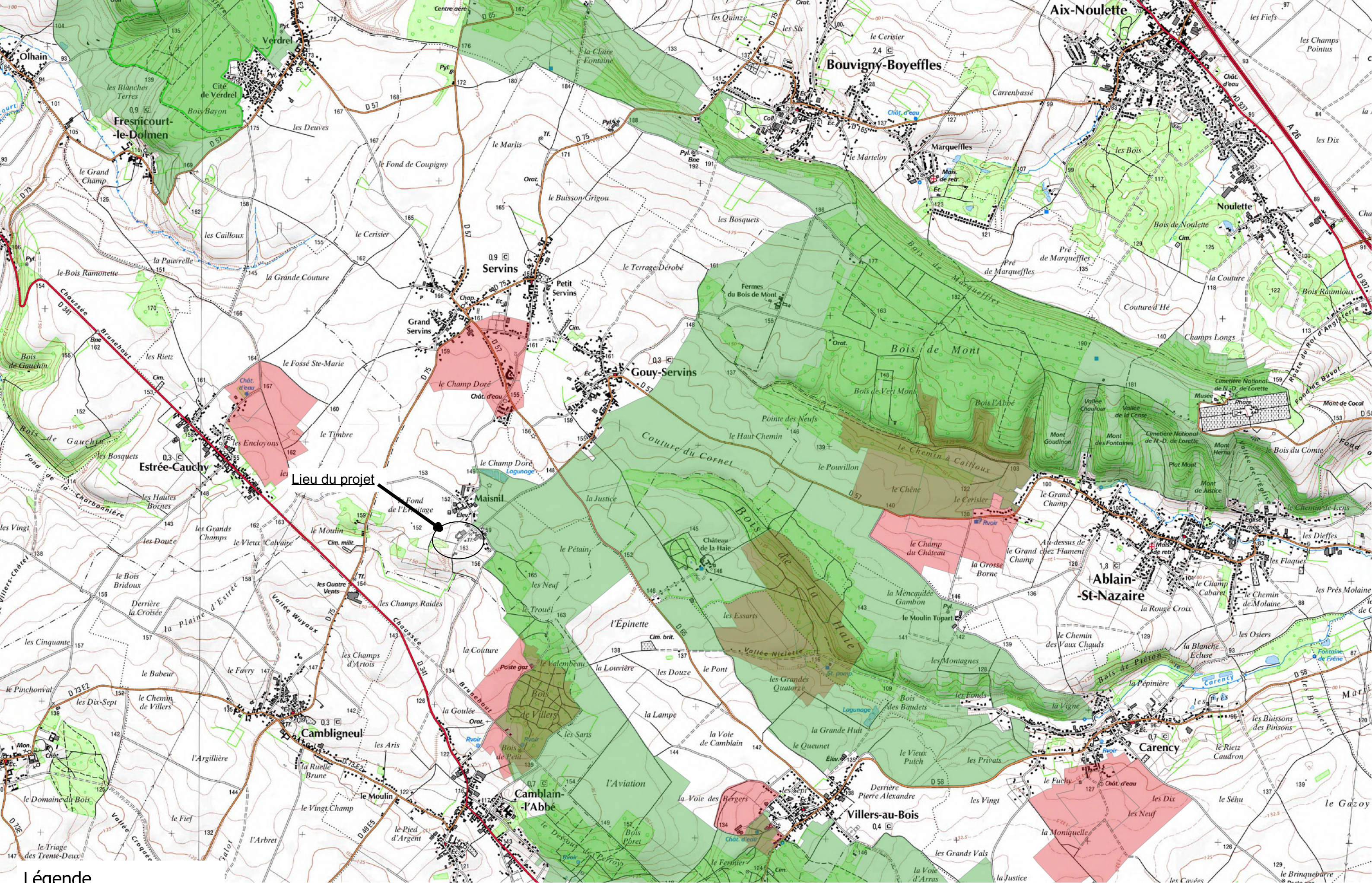

- Légende**
- znieff1
  - znieff2
  - Périmètre de captage d'eau

**EARL FERME DE MAISNIL**  
**28 Hameau de Maisnil**  
**62530 SERVINS**

PLAN DE SITUATION  
 Echelle : 1/25000ème





# Localisation cartographique des prises de vue





-  : Niveau terrain
-  : Niveau bâtiment
-  : Réseau d'eau
-  : Réseau d'électricité

Photo aérienne



Habitation de Mme SHOUTETTEN  
(Ancienne associée de l'exploitation)

Stabulation vaches laitières

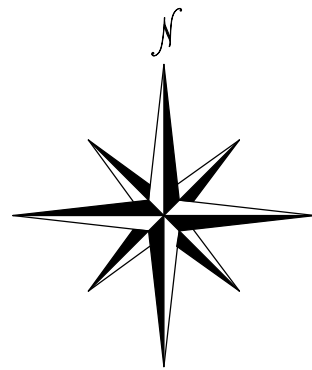
38

Compteur électrique

Compteur eau

Habitation de Mme SHOUTETTEN  
(Ancienne associée de l'exploitation)

40

Infiltration des EP sur la parcelle

Silos maïs

Projet stockage paille

0.00m

30,00

Hauteur à la gouttière : +6.50m

Axe de ferraillage : +8.81m

17,00

Hauteur à la gouttière : +6.50m

16,46

Limite de propriété

42

**EARL FERME DE MAISNIL**  
**28 Hameau de maisnil**  
**62530 SERVINS**  
 Section AH  
**PLAN DE MASSE**  
**PROJET**  
 Echelle : 1/500ème



Photo 1 état des lieux environnement proche



12/05/2017

Photo 1 projet environnement proche





Photo 2 état des lieux environnement proche



12/052017

Photo 3 état des lieux environnement proche



12/05/2017

Photo 4 : Etat des lieux paysage lointain

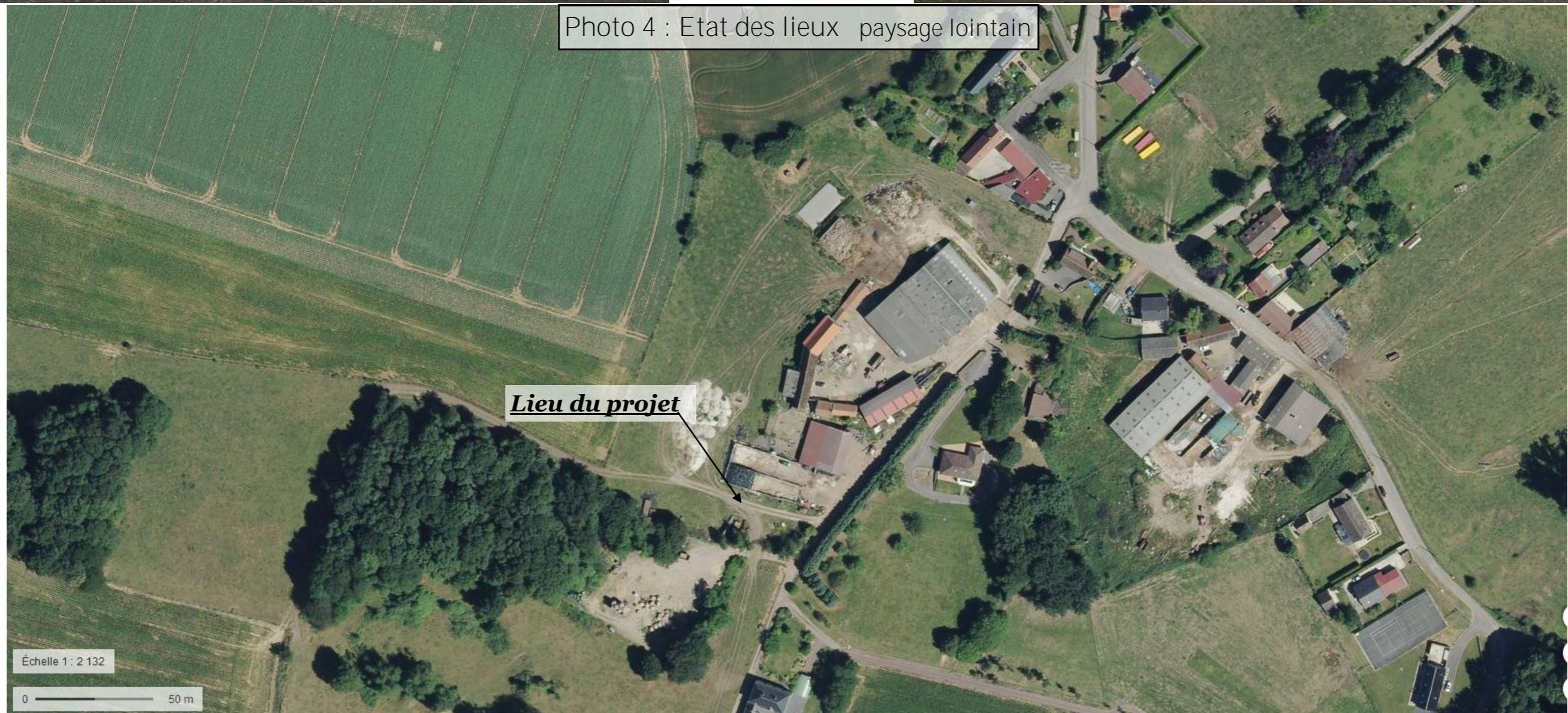



**Long pan Nord**  
**Echelle : 1/125ème**

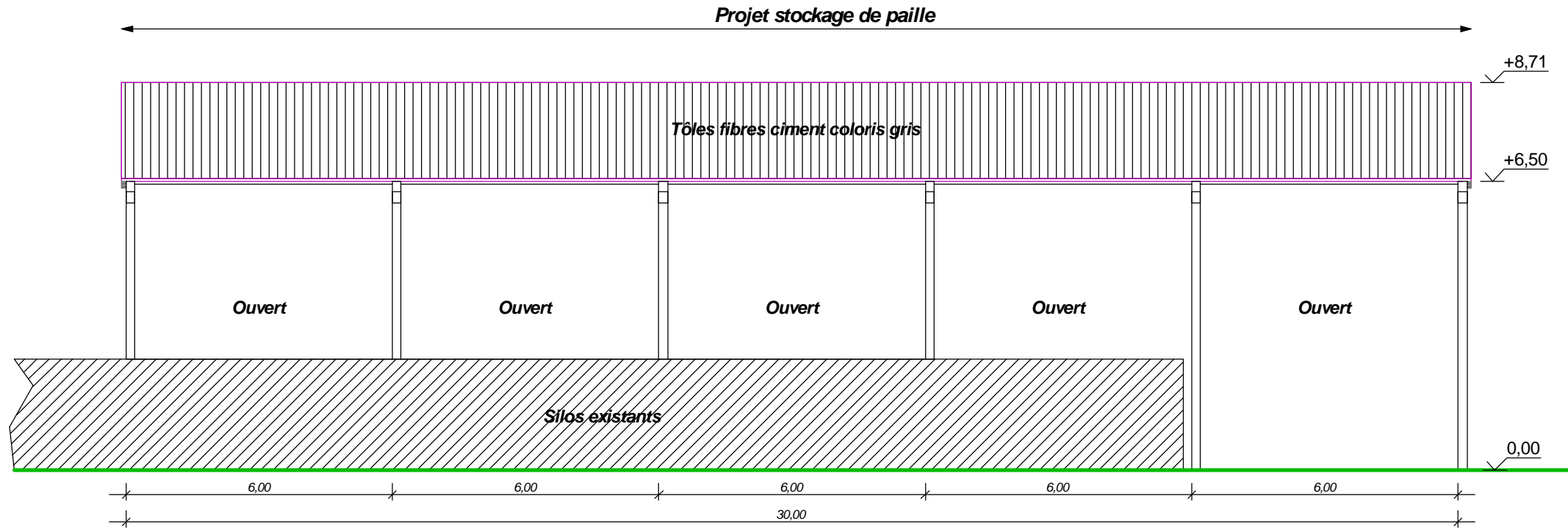

**Long pan Sud**  
**Echelle : 1/125ème**

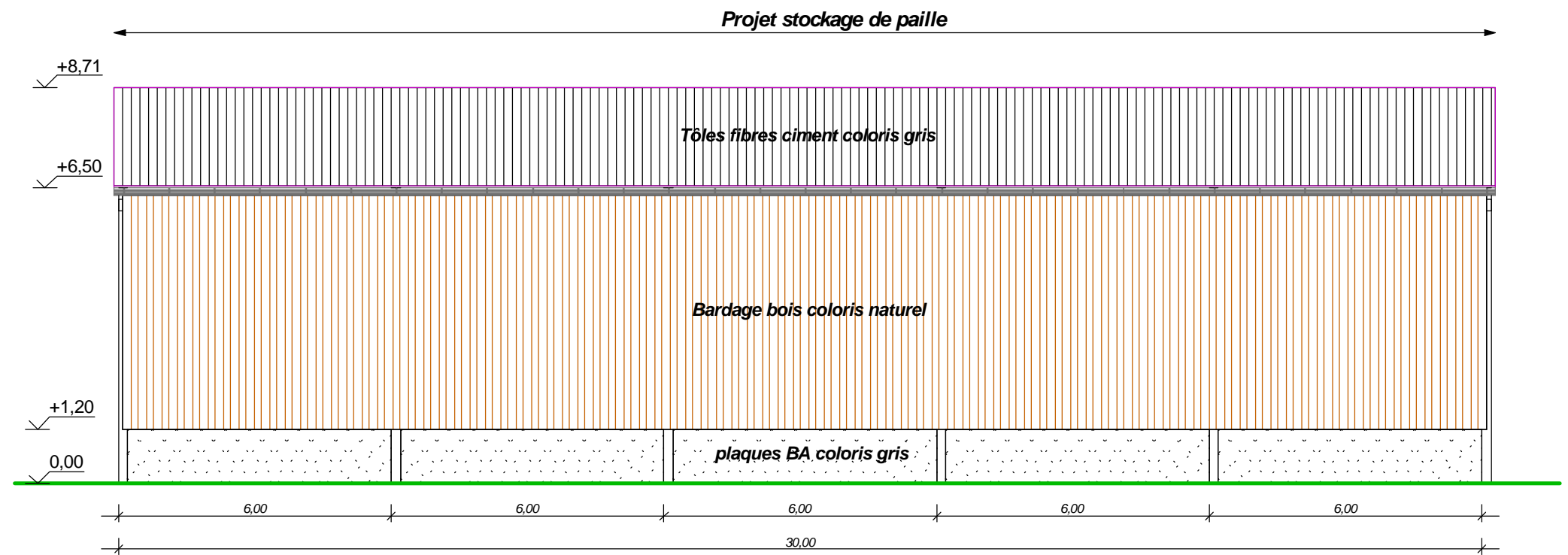

**Pignon Est**  
**Echelle : 1/125ème**

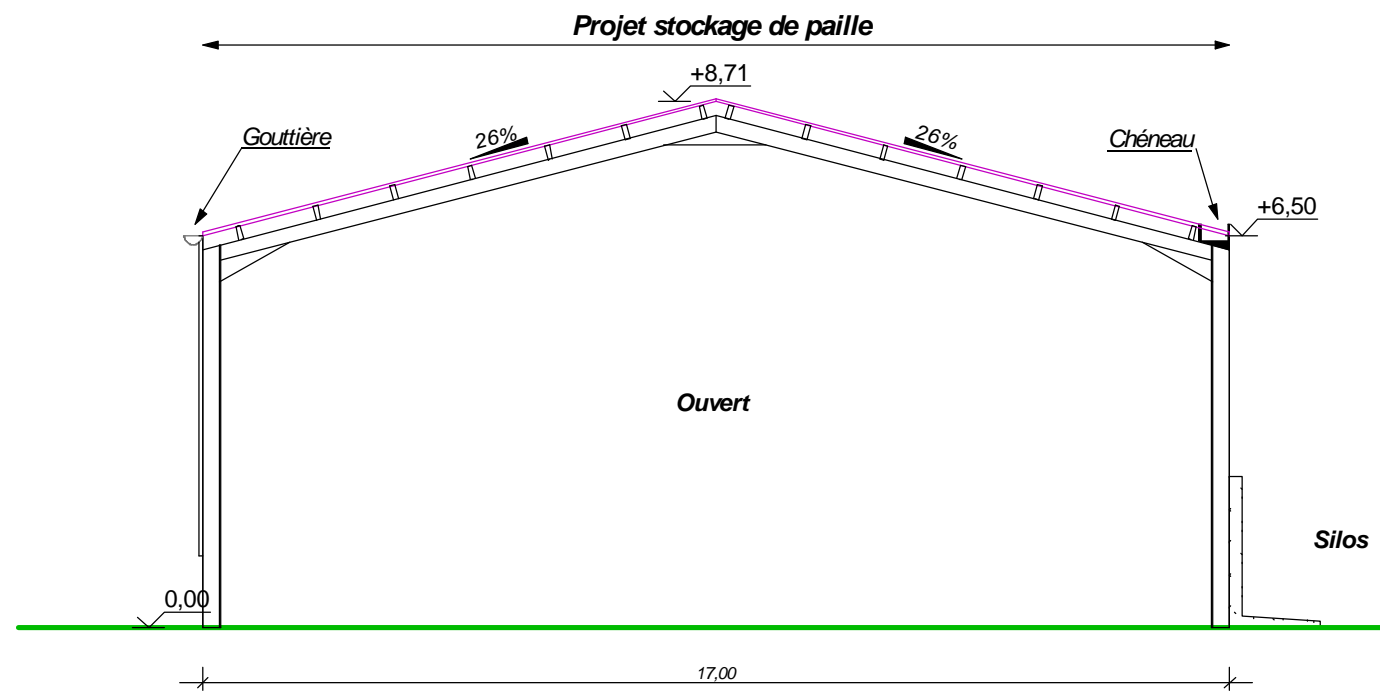

**Pignon Ouest**  
**Echelle : 1/125ème**

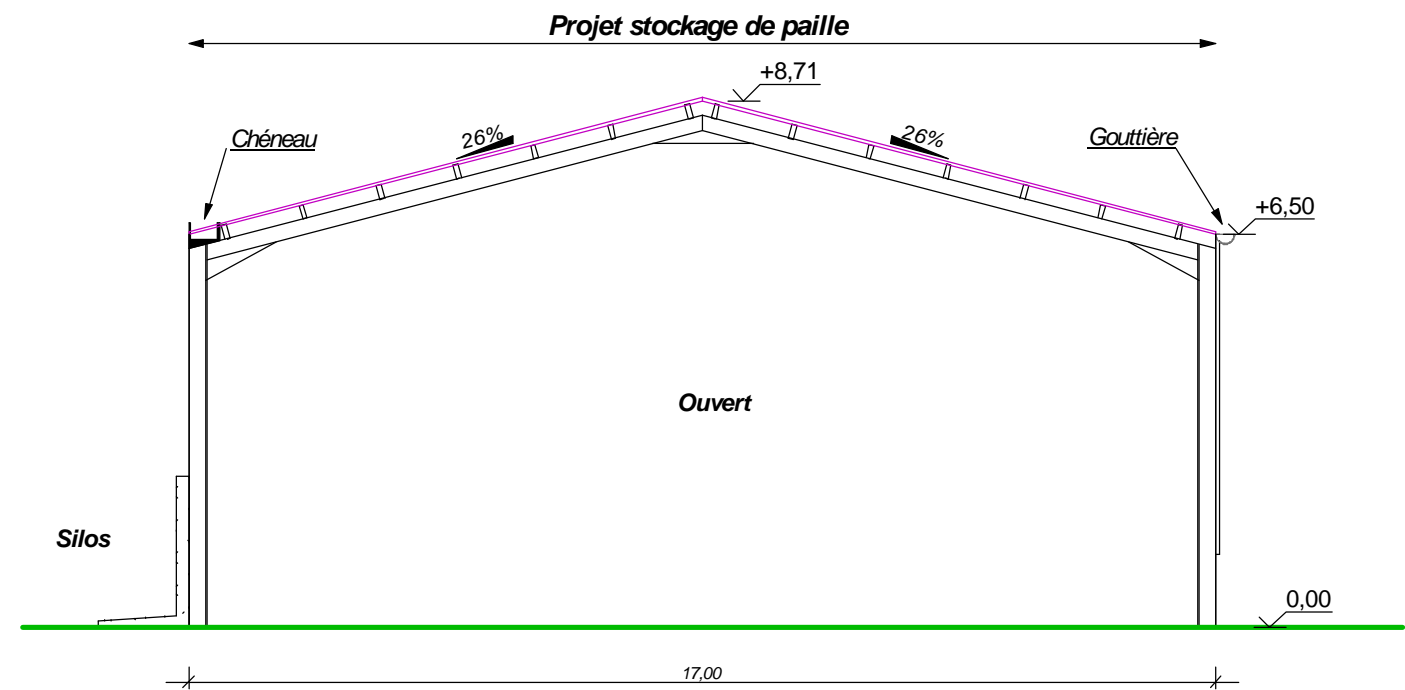

**Vue en plan**  
**Echelle : 1/125ème**

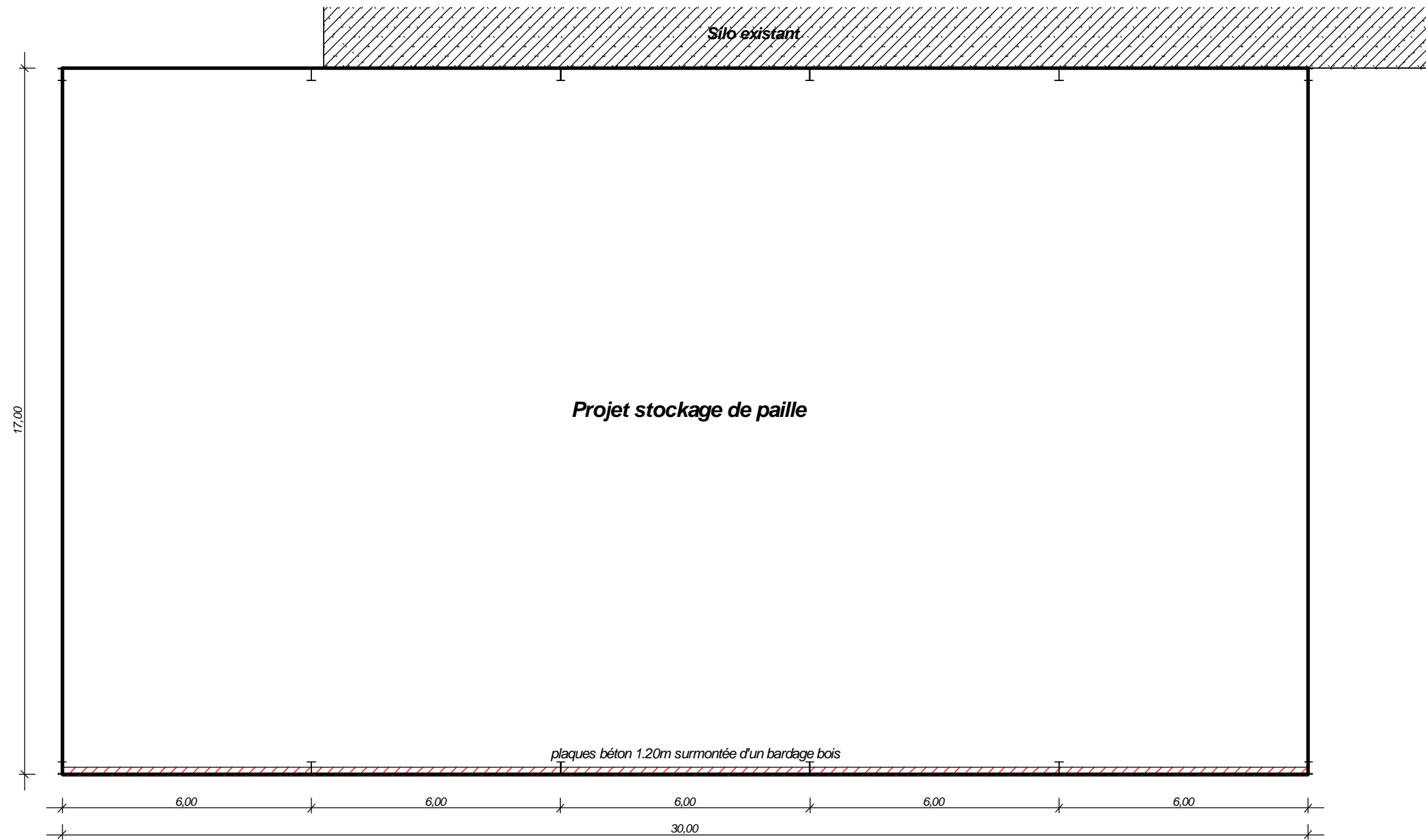

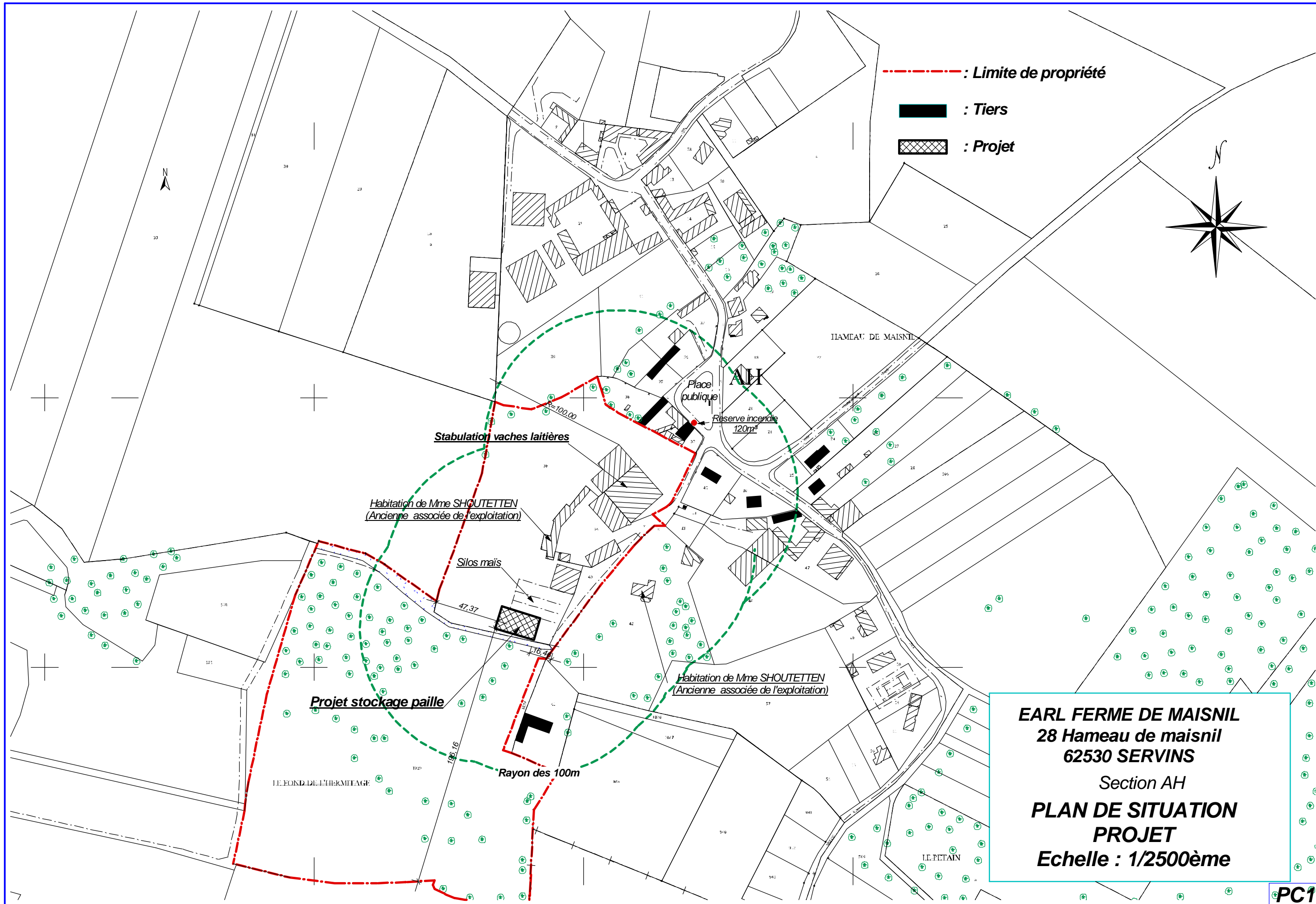

- - - : Limite de propriété
- : Tiers
- : Projet

**EARL FERME DE MAISNIL**  
**28 Hameau de maisnil**  
**62530 SERVINS**  
 Section AH  
**PLAN DE SITUATION**  
**PROJET**  
**Echelle : 1/2500ème**

## Commune de **SERVINS**

### Informations sur les risques naturels, miniers et technologiques

pour l'application des I, II et III de l'article L 125-5 de code de l'environnement

#### 1. Annexe à l'arrêté préfectoral

n°  du  mise à jour le

#### 2. Situation de la commune au regard d'un ou plusieurs plans de prévention de risques naturels prévisibles [PPRN]

La commune est située dans le périmètre d'au moins un PPRN oui  nombre  non

**2.1- PPRN de** PPR mouvement de terrain de SERVINS Bassin de risque

Prescrit <input type="text"/>	Date <input type="text" value="07/02/2003"/>	aléa 1	Mouvement de terrain
		aléa 2	
		aléa 3	
		aléa 4	

Les documents de référence sont :

Consultable sur Internet  site Internet

Description :

#### 3. Situation de la commune au regard d'un ou plusieurs plans de prévention de risques technologiques [PPRT]

La commune est située dans le périmètre d'au moins un PPRT oui  nombre  non

#### 4. Situation de la commune au regard d'un ou plusieurs plans de prévention de risques miniers [PPRM]

La commune est située dans le périmètre d'au moins un PPRM oui  nombre  non

#### 5. Situation de la commune au regard du zonage réglementaire pour la prise en compte de la sismicité

en application des articles R 563-4 et R 125-23 du code de l'environnement modifiés par les décrets n° 2010-1254 et n° 2010-1255

La commune est située dans une zone de sismicité Forte  Moyenne  Modérée  Faible  Très faible

Consultable sur internet non  oui

Informations disponibles sur le site : [www.planseisme.fr](http://www.planseisme.fr)

### Pièces jointes

#### Cartographie

extraits de documents ou de dossiers permettant la localisation des immeubles au regard des risques encourus

<http://carto.geo-ide.application.developpement-durable.gouv.fr/162/RISQUES.map>

#### Arrêtés portant ou ayant porté reconnaissance de l'état de catastrophe naturelle ou technologique

La liste actualisée des arrêtés est consultable sur le site portail [www.prim.net](http://www.prim.net) dans la rubrique « Ma commune face aux risques »