



# Demande d'examen au cas par cas préalable à la réalisation éventuelle d'une évaluation environnementale

## Article R. 122-3-1 du code de l'environnement

Ce formulaire sera publié sur le site internet de l'autorité chargée de l'examen au cas par cas.

Avant de remplir cette demande, lire attentivement la notice explicative.

Ce document est émis par le ministère en charge de l'écologie.

Ce formulaire peut se remplir facilement sur ordinateur. Si vous ne disposez pas du logiciel adapté, vous pouvez télécharger Adobe Acrobat Reader gratuitement [via ce lien](#)

Cadre réservé à l'autorité chargée de l'examen au cas par cas

Date de réception : 05 / 03 / 2024

Dossier complet le : 21 / 03 / 2024

N° d'enregistrement : 2024\_7847

### 1 Intitulé du projet

Projet de Construction d'un ensemble commercial

### 2 Identification du (ou des) maître(s) d'ouvrage ou du (ou des) pétitionnaire(s)

#### 2.1 Personne physique

Nom

Prénom(s)

#### 2.2 Personne morale

Dénomination

DU SIFFLEUR

Raison sociale

DU SIFFLEUR

N° SIRET

8 8 8 5 2 8 8 6 6 0 0 0 1 3

Type de société (SA, SCI...)

SCI

Représentant de la personne morale :  Madame

Monsieur

Nom

DE WITTE

Prénom(s)

Charles

La loi n° 78-17 du 6 janvier 1978 relative à l'informatique, aux fichiers et aux libertés s'applique aux données nominatives portées dans ce formulaire. Elle garantit un droit d'accès et de rectification pour ces données auprès du service destinataire.

### 3 Catégorie(s) applicable(s) du tableau des seuils et critères annexé à l'article R. 122-2 du code de l'environnement et dimensionnement correspondant du projet

N° de catégorie et sous-catégorie	Caractéristiques du projet au regard des seuils et critères de la catégorie (Préciser les éventuelles rubriques issues d'autres nomenclatures (ICPE, IOTA, etc.)
n°41	Aire de stationnement ouverte au public de 50 unités ou plus

#### 3.1 Le projet fait-il l'objet d'un examen au cas par cas dans le cadre du dispositif prévu aux I et II de l'article R.122-2-1 du code de l'environnement ? (clause-filet) ?

Oui  Non

#### 3.2 Le projet fait-il l'objet d'une soumission volontaire à examen au cas par cas au titre du III de l'article R.122-2-1 ?

Oui  Non

### 4 Caractéristiques générales du projet

Doivent être annexées au présent formulaire les pièces énoncées à la rubrique 8.1 du formulaire.

#### 4.1 Nature du projet, y compris les éventuels travaux de démolition

Le projet est situé au nord de la commune de Pont à Marcq entre la RD 549 et la RD 917.  
Le site est bordé au nord par le chemin rural n°1 de Pont à Marcq à Avelin.

La surface du terrain est de 4,59 hectares pour 4595 m<sup>2</sup> d'emprise au sol du magasin existant et 3330 m<sup>2</sup> d'emprise pour les bâtiments projet.

Pour répondre au besoin du projet, il est prévu l'extension du parking existant de 168 places par un parking aériens d'un total de 94 places comprenant 4 places PMR, 16 places véhicules électriques et emplacements vélos.

Le terrain est actuellement en jachère.

#### 4.2 Objectifs du projet

## 4.3 Décrivez sommairement le projet

### 4.3.1 Dans sa phase travaux

A l'obtention du permis de construire, la construction des installations de chantier et des pistes de chantier sera mise en oeuvre. Les terrassements permettant la mise en oeuvre des zones humides à créer, bassins, les voiries, les tranchées réseaux et les plateformes des futurs bâtiments.

S'en suivront les constructions des bâtiments, installations des réseaux, parkings, aménagements paysagers, conformément aux plans permis.

### 4.3.2 Dans sa phase d'exploitation et de démantèlement

Le projet comprend une zone à vocation commerciale avec des établissements à usage d'activités commerciales sans Installation classées (ICPE):

- quatre commerces de gros pour une Surface de Plancher de 3 238m<sup>2</sup>.

Le parc de stationnement paysager se compose de 94 places de stationnement dont:

- 4 places PMR
- 16 places électriques

- La surface totale du site est de 4,59 hectares et l'emprise des constructions attendue de 3 330 m<sup>2</sup>.

Le parking sera largement arboré à raison d'au moins 1 arbre pour 3 places de stationnement  
Les places seront en pavé drainant à joints engazonnés

Une haie vive sera plantée au sud afin de dissimuler le parc de stationnement depuis la RD 549

## 4.4 À quelle(s) procédure(s) administrative(s) d'autorisation le projet a-t-il été ou sera-t-il soumis ?

① La décision de l'autorité chargée de l'examen au cas par cas devra être jointe au(x) dossier(s) d'autorisation(s).

Permis de construire

#### 4.5 Dimensions et caractéristiques du projet et superficie globale de l'opération - préciser les unités de mesure utilisées

Grandeurs caractéristiques du projet	Valeurs
Assiette foncière de l'opération	4,59 ha
Surface de plancher créée	3 238 m <sup>2</sup>
Nombre de place de stationnement en parking aérien	94 places

#### 4.6 Localisation du projet

##### Adresse et commune d'implantation

Numéro :  Voie :

Lieu-dit :

Localité :

Code postal :      BP :    Cedex :

##### Coordonnées géographiques<sup>[1]</sup>

Long. :   °   ',  " N Lat. :   °   ',  " E

Pour les catégories 5° a), 6° a), b) et c), 7°a), 9°a), 10°, 11°a) b), 12°, 13°, 22°, 32°, 33°, 34°, 35°, 36°, 37°, 38°, 43° a), b) de l'annexe à l'article R. 122-2 du code de l'environnement

Point de départ : Long. :   °   ',   " Lat. :   °   ',   "

Point de d'arrivée : Long. :   °   ',   " Lat. :   °   ',   "

Communes traversées :

Précisez le document d'urbanisme en vigueur et les zonages auxquels le projet est soumis :

 Joignez à votre demande les annexes n°2 à 6.

#### 4.7 S'agit-il d'une modification/extension d'une installation ou d'un ouvrage existant ?

Oui  Non

**4.7.1 Si oui, cette installation ou cet ouvrage avait-il fait l'objet d'une évaluation environnementale ?**

Oui  Non

[1] Pour l'outre-mer, voir notice explicative.

**4.7.2 Si oui, décrivez sommairement les différentes composantes de votre projet et indiquez à quelle date il a été autorisé ? En cas de modification du projet, préciser les caractéristiques du projet « avant /après ».**

## 5 Sensibilité environnementale de la zone d’implantation envisagée

**i** Afin de réunir les informations nécessaires pour remplir le tableau ci-dessous, vous pouvez vous rapprocher des services instructeurs, et vous référer notamment à l’outil de cartographie interactive Géo-IDE, disponible sur le site de chaque direction régionale.

Le site Internet du ministère de l’environnement vous propose, dans la rubrique concernant la demande de cas par cas, la liste des sites internet où trouver les données environnementales par région utiles pour remplir le formulaire.

Le projet se situe-t-il :	Oui	Non	Lequel/Laquelle ?
Dans une zone naturelle d’intérêt écologique, faunistique et floristique de type I ou II (ZNIEFF) ?	<input type="checkbox"/>	<input type="checkbox"/>	
En zone de montagne ?	<input type="checkbox"/>	<input type="checkbox"/>	
Dans une zone couverte par un arrêté de protection de biotope ?	<input type="checkbox"/>	<input type="checkbox"/>	
Sur le territoire d’une commune littorale ?	<input type="checkbox"/>	<input type="checkbox"/>	
Dans un parc national, un parc naturel marin, une réserve naturelle (nationale ou régionale), une zone de conservation halieutique ou un parc naturel régional ?	<input type="checkbox"/>	<input type="checkbox"/>	

Le projet se situe-t-il :	Oui	Non	Lequel/Laquelle ?
Sur un territoire couvert par un plan de prévention du bruit, arrêté ou le cas échéant, en cours d'élaboration ?	<input type="checkbox"/>	<input type="checkbox"/>	
Dans un bien inscrit au patrimoine mondial ou sa zone tampon, un monument historique ou ses abords ou un site patrimonial remarquable ?	<input type="checkbox"/>	<input type="checkbox"/>	
Dans une zone humide ayant fait l'objet d'une délimitation ?	<input type="checkbox"/>	<input type="checkbox"/>	
Dans une commune couverte par un plan de prévention des risques naturels prévisibles (PPRN) ou par un plan de prévention des risques technologiques (PPRT) ?	<input type="checkbox"/>	<input type="checkbox"/>	
Si oui, est-il prescrit ou approuvé ?	<input type="checkbox"/>	<input type="checkbox"/>	
Dans un site ou sur des sols pollués ?	<input type="checkbox"/>	<input type="checkbox"/>	
Dans une zone de répartition des eaux ?	<input type="checkbox"/>	<input type="checkbox"/>	
Dans un périmètre de protection rapprochée d'un captage d'eau destiné à la consommation humaine ou d'eau minérale naturelle ?	<input type="checkbox"/>	<input type="checkbox"/>	
Dans un site inscrit ?	<input type="checkbox"/>	<input type="checkbox"/>	

Le projet se situe-t-il dans ou à proximité :	Oui	Non	Lequel et à quelle distance ?
D'un site Natura 2000 ?	<input type="checkbox"/>	<input type="checkbox"/>	
D'un site classé ?	<input type="checkbox"/>	<input type="checkbox"/>	

## 6 Caractéristiques de l'impact potentiel du projet sur l'environnement et la santé humaine au vu des informations disponibles

### 6.1 Le projet est-il susceptible d'avoir les incidences notables suivantes ?

Veuillez compléter le tableau suivant :

Incidences potentielles		Oui	Non	De quelle nature ? De quelle importance ? Appréciez sommairement l'impact potentiel
<b>Ressources</b>	Engendre-t-il des prélèvements d'eau ? Si oui, dans quel milieu ?	<input type="checkbox"/>	<input type="checkbox"/>	
	Impliquera-t-il des drainages/ou des modifications prévisibles des masses d'eau souterraines ?	<input type="checkbox"/>	<input type="checkbox"/>	
	Est-il excédentaire en matériaux ?	<input type="checkbox"/>	<input type="checkbox"/>	La gestion des déblais/remblais sera gérée sur site et aucun cubage de terre ne sera exporté du site.
	Est-il déficitaire en matériaux ?	<input type="checkbox"/>	<input type="checkbox"/>	
	Si oui, utilise-t-il les ressources naturelles du sol ou du sous-sol ?	<input type="checkbox"/>	<input type="checkbox"/>	

Incidences potentielles		Oui	Non	De quelle nature ? De quelle importance ? Appréciez sommairement l'impact potentiel
<b>Ressources</b>	Est-il en adéquation avec les ressources disponibles, les équipements d'alimentation en eau potable/ assainissement ?	<input checked="" type="checkbox"/>	<input type="checkbox"/>	
<b>Milieu naturel</b>	Est-il susceptible d'entraîner des perturbations, des dégradations, des destructions de la biodiversité existante : faune, flore, habitats, continuités écologiques ?	<input type="checkbox"/>	<input type="checkbox"/>	Le terrain est un ancien terrain agricole, en friche depuis 3 années et ne présentant que peu de biodiversité
	Si le projet est situé dans ou à proximité d'un site Natura 2000, est-il susceptible d'avoir un impact sur un habitat / une espèce inscrit(e) au Formulaire Standard de Données du site ?	<input type="checkbox"/>	<input type="checkbox"/>	
	Engendre-t-il la consommation d'espaces naturels, agricoles, forestiers, maritimes ?	<input checked="" type="checkbox"/>	<input type="checkbox"/>	Le projet consommera 0,85 hectares de jachère située en zone non ou insuffisamment équipée, réservée pour une urbanisation future destinée à accueillir des activités commerciales en cohérence avec le PLU - Zone 1AUEc.  Le terrain n'est plus en exploitation agricole depuis 3 ans.
<b>Risques</b>	Est-il concerné par des risques technologiques ?	<input type="checkbox"/>	<input type="checkbox"/>	
	Est-il concerné par des risques naturels ?	<input type="checkbox"/>	<input type="checkbox"/>	
	Engendre-t-il des risques sanitaires ?	<input type="checkbox"/>	<input type="checkbox"/>	
	Est-il concerné par des risques sanitaires ?	<input type="checkbox"/>	<input type="checkbox"/>	



Incidences potentielles		Oui	Non	De quelle nature ? De quelle importance ? Appréciez sommairement l'impact potentiel
Nuisances	Engendre-t-il des déplacements/des trafics ?	<input checked="" type="checkbox"/>	<input type="checkbox"/>	Une légère augmentation de trafic de la zone commerciale adjacente est à prévoir: - livraison de chaque établissement estimé à 6 PL / semaine - clientèle (essentiellement professionnel) estimé à 200 véhicules / j
	Est-il source de bruit ?	<input checked="" type="checkbox"/>	<input type="checkbox"/>	En dehors de la phase chantier, les principales sources de nuisances sonores créées par le projet sont liées au trafic routier des usagers.
	Est-il concerné par des nuisances sonores ?	<input type="checkbox"/>	<input type="checkbox"/>	
	Engendre-t-il des odeurs ?	<input type="checkbox"/>	<input type="checkbox"/>	Les nuisances olfactives générées par le projet seront limitées et principalement dues à la circulation automobile ( combustion des carburants).
	Est-il concerné par des nuisances olfactives ?	<input type="checkbox"/>	<input type="checkbox"/>	Les activités attendues sur le site d'étude ne devraient pas générer de nuisances olfactives.
	Engendre-t-il des vibrations ?	<input type="checkbox"/>	<input type="checkbox"/>	Certains travaux en phase chantier sont susceptibles de créer ce type de nuisance. De plus, la circulation automobile, surtout les poids lourds, génère des vibrations qui affectent principalement les constructions situées en bordure immédiate des chaussées.
	Est-il concerné par des vibrations ?	<input type="checkbox"/>	<input type="checkbox"/>	
	Engendre-t-il des émissions lumineuses ?	<input type="checkbox"/>	<input type="checkbox"/>	Les voies de circulation et le parking devront être éclairés pour des questions de sécurité, conformément à la réglementation (20 lux). Le type d'éclairage qui sera mis en place sur le site du projet est le suivant: candélabre avec un éclairage de type Led et éclairage d'ambiance sur les façades des bâtiments.
	Est-il concerné par des émissions lumineuses ?	<input type="checkbox"/>	<input type="checkbox"/>	Conformément à la réglementation, l'éclairage du bâtiment, enseignes et parkings sera automatiquement éteint à 22h00.
	Émissions	Engendre-t-il des rejets dans l'air ?	<input type="checkbox"/>	<input type="checkbox"/>
Engendre-t-il des rejets liquides ?		<input type="checkbox"/>	<input type="checkbox"/>	Le projet générera le rejet d'eaux de ruissellement en provenance des parties imperméabilisées. Les eaux pluviales seront récupérées avant d'être tamponnées dans des bassins sans rejets dans un réseau mais uniquement par infiltration sur la parcelle.
Si oui, dans quel milieu ?		<input type="checkbox"/>	<input type="checkbox"/>	Les eaux seront traitées avant infiltration.

Incidences potentielles		Oui	Non	De quelle nature ? De quelle importance ? Appréciez sommairement l'impact potentiel
Émissions	Engendre-t-il des effluents ?	<input checked="" type="checkbox"/>	<input type="checkbox"/>	Les eaux usées du projet seront rejetées au réseau d'assainissement public existant dans le secteur .
	Engendre-t-il la production de déchets non dangereux, inertes, dangereux ?	<input checked="" type="checkbox"/>	<input type="checkbox"/>	Les déchets liés aux activités commerciales qui seront traités par des filières de recyclage appropriés ( papier, carton, plastiques, bois d'emballage, ...)
Patrimoine/Cadre de vie/Population	Est-il susceptible de porter atteinte au patrimoine architectural, culturel, archéologique et paysager ?	<input type="checkbox"/>	<input type="checkbox"/>	
	Engendre-t-il des modifications sur les activités humaines (agriculture, sylviculture, urbanisme, aménagements), notamment l'usage du sol ?	<input checked="" type="checkbox"/>	<input type="checkbox"/>	Le site du projet est actuellement en jachère mais le projet viendra en prolongation d'une zone déjà urbanisé, accueillant des commerces et des habitations

## 6.2 Les incidences du projet identifiées au 6.1 sont-elles susceptibles d'être cumulées avec d'autres projets existants ou approuvés ?

Oui     Non

Si oui, décrivez lesquelles :

---

**6.3 Les incidences du projet identifiées au 6.1 sont-elles susceptibles d'avoir des effets de nature transfrontière ?**

Oui  Non

**Si oui, décrivez lesquelles :**

---

---

---

**6.4 Description des principaux résultats disponibles issus des évaluations pertinentes des incidences sur l'environnement requises au titre d'autres législations applicables**

---

---

**6.5 Description, le cas échéant, des mesures et caractéristiques du projet susceptibles d'être retenues ou mises en œuvre pour éviter ou réduire les effets négatifs notables du projet sur l'environnement ou la santé humaine (en y incluant les scénarios alternatifs éventuellement étudiés) et permettant de s'assurer de l'absence d'impacts résiduels notables. Il convient de préciser et de détailler ces mesures (type de mesures, contenu, mise en œuvre, suivi, durée).**

---

## 7 Auto-évaluation (facultatif)

① Au regard du formulaire rempli, estimez-vous qu'il est nécessaire que votre projet fasse l'objet d'une évaluation environnementale ou qu'il devrait en être dispensé ? Expliquez pourquoi.

Compte tenu de la nature du projet, des enjeux environnementaux modestes et des mesures prises par le projet pour limiter son impact sur l'environnement, nous estimons que ce projet devrait être dispensé d'une étude d'impact.

A terme, aucun autre aménagement n'est prévu. Le terrain étant soumis à la Loi Barnier, aucun aménagement ne pourra être réalisé le long de la RD 549 dans une bande 75m.

## 8 Annexes

### 8.1 Annexes obligatoires

Objet		
1	Document CERFA n°14734 intitulé « informations nominatives relatives au maître d'ouvrage ou pétitionnaire » - <b>non publié</b> .	<input checked="" type="checkbox"/>
2	Si le projet fait l'objet d'un examen au cas par cas dans le cadre du dispositif prévu aux I et II de l'article R.122-2-1 du code de l'environnement (clause filet), la décision administrative soumettant le projet au cas par cas.	<input type="checkbox"/>
3	Un plan de situation au 1/25 000 ou, à défaut, à une échelle comprise entre 1/16 000 et 1/64 000 (Il peut s'agir d'extraits cartographiques du document d'urbanisme s'il existe).	<input checked="" type="checkbox"/>
4	Au minimum, 2 photographies datées de la zone d'implantation, avec une localisation cartographique des prises de vue, l'une devant permettre de situer le projet dans l'environnement proche et l'autre de le situer dans le paysage lointain.	<input checked="" type="checkbox"/>
5	Un plan du projet ou, pour les travaux, ouvrages ou aménagements visés aux catégories 5° a), 6°a), b) et c), 7°a), 9°a),10°,11°a), b), 12°, 13°, 22°, 32°, 33°, 34°, 35°, 36, 37°, 38°, 43° a) et b) de l'annexe à l'article R. 122-2 du code de l'environnement un projet de tracé ou une enveloppe de tracé	<input type="checkbox"/>
6	Sauf pour les travaux, ouvrages ou aménagements visés aux 5° a), 6°a), b) et c), 7° a), 9°a), 10°,11°a), b), 12°, 13°, 22°, 32°, 33°, 34°, 35°, 36, 37°, 38°, 43° a) et b) de l'annexe à l'article R. 122-2 du code de l'environnement : plan des abords du projet (100 mètres au minimum) pouvant prendre la forme de photos aériennes datées et complétées si nécessaire selon les évolutions récentes, à une échelle comprise entre 1/2 000 et 1/5 000. Ce plan devra préciser l'affectation des constructions et terrains avoisinants ainsi que les canaux, plans d'eau et cours d'eau	<input checked="" type="checkbox"/>
7	Si le projet est situé dans un site Natura 2000, un plan de situation détaillé du projet par rapport à ce site. Dans les autres cas, une carte permettant de localiser le projet par rapport aux sites Natura 2000 sur lesquels le projet est susceptible d'avoir des effets.	<input type="checkbox"/>

## 8.2 Autres annexes volontairement transmises par le maître d'ouvrage ou pétitionnaire

*i* Veuillez compléter le tableau ci-joint en indiquant les annexes jointes au présent formulaire d'évaluation, ainsi que les parties auxquelles elles se rattachent.

Objet		
1		<input type="checkbox"/>
2		<input type="checkbox"/>
3		<input type="checkbox"/>
4		<input type="checkbox"/>
5		<input type="checkbox"/>

## 9 Engagement et signature

Je certifie sur l'honneur avoir pris en compte les principaux résultats disponibles issus des évaluations pertinentes des incidences sur l'environnement requises au titre d'autres législations applicables

Je certifie sur l'honneur l'exactitude des renseignements ci-dessus

Nom DE WITTE

Prénom Charles

Qualité du signataire Président

À AVESNES LE SEC

Fait le 1 2 / 0 1 / 2 0 2 4



Signature du (des) demandeur(s)

# Département du NORD

- Ville de PONT A MARCQ -

## Création d'un ensemble commercial

### CAS PAR CAS

52k, rue du 8 Mai 1945  
80800  
VILLERS-BRETONNEUX

TEL - 03 22 48 39 44  
FAX - 03 22 48 06 46  
vbx@52k.archi

Date : 15 Janvier 2024

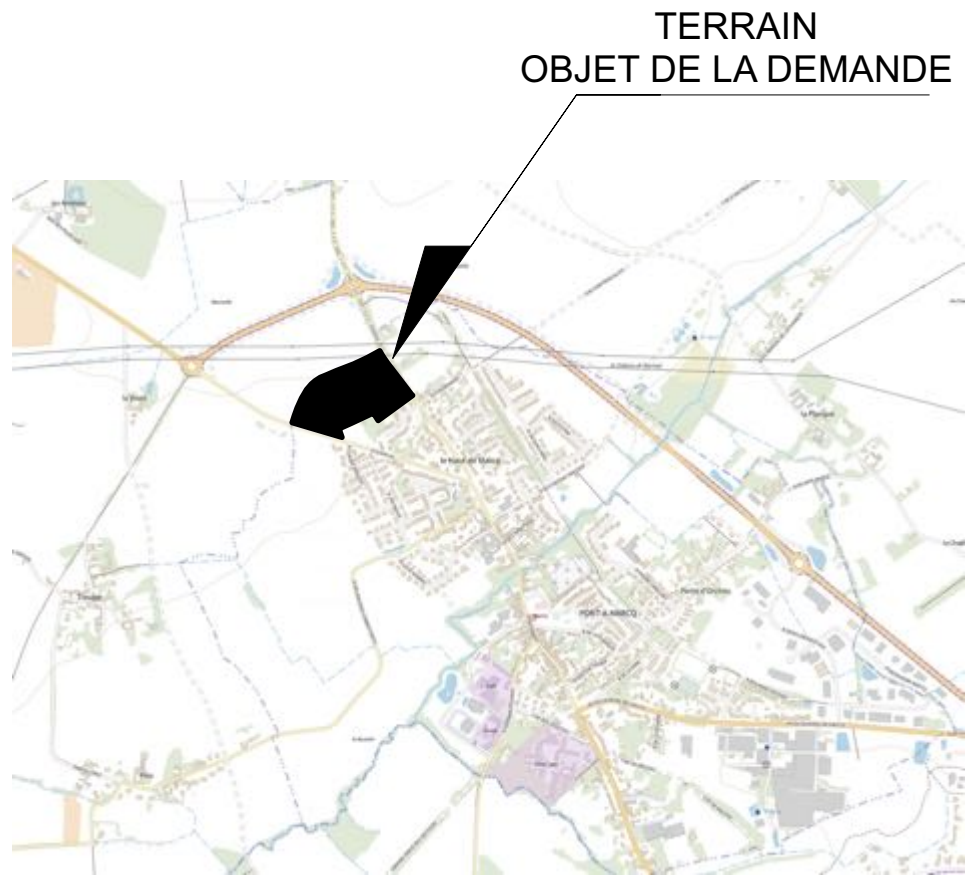

PLAN DE SITUATION  
Ech : -

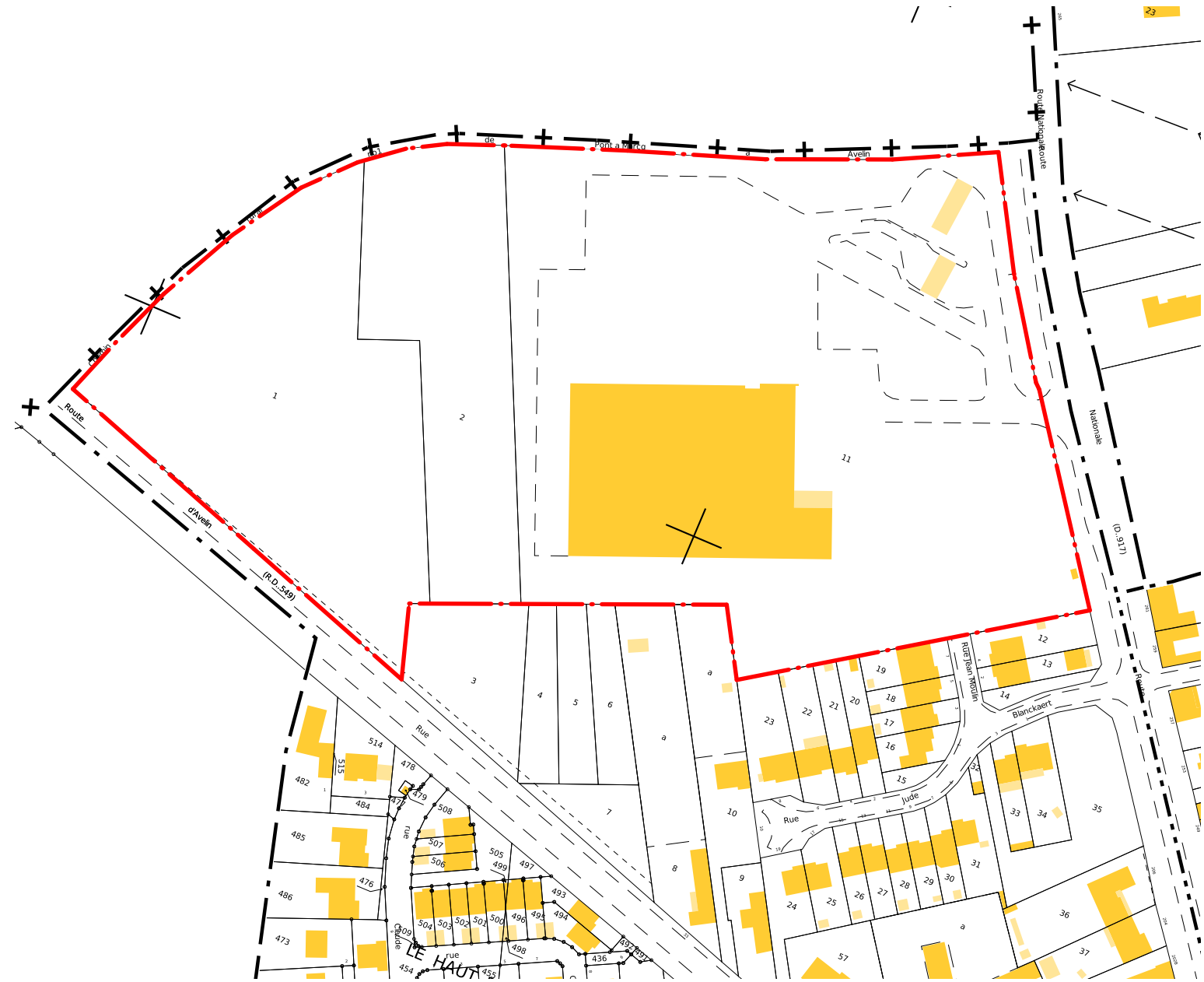

EXTRAIT CADASTRAL  
Ech : 1/2000

<p>Projet</p> <p><b>PROJET DE CONSTRUCTION D'UN ENSEMBLE COMMERCIAL</b></p> <p>Adresse</p> <p><b>Rue d'Ennevelin - CD 917 59710 PONT A MARCQ</b></p>	<p>Maitre d'ouvrage</p> <p><b>SCI DU SIFFLEUR 19, Rue d'Estienne d'Orves 59296 AVESNES LE SEC</b></p>	<p>Signature Maitre d'ouvrage</p>	<p>Parcelle</p> <p><b>AA n° 1, 2 et 11</b></p>	<p>Echelle</p> <p><b>1/ 2000</b></p>
			<p>Surface</p> <p><b>45 926 m2</b></p>	<p>Plan n°</p> <p><b>DREAL 01</b></p>
			<p>Zone P.L.L.U.</p> <p><b>1AUEC - UE</b></p>	<p>Suivre CAO / Dessinateur:</p> <p><b>GRENIER</b></p>
			<p>Date</p> <p><b>15 01 2024</b></p>	
			<p>Fichier CAO</p> <p><b>240115-PAM-ITM-EXTENSION-ESQ</b></p>	

**Agence 52K**

52k, rue du 8 Mai 1945  
80800 VILLEPS-BRETONNEUX  
TEL - 03 22 48 39 44  
vbk@52k.archi

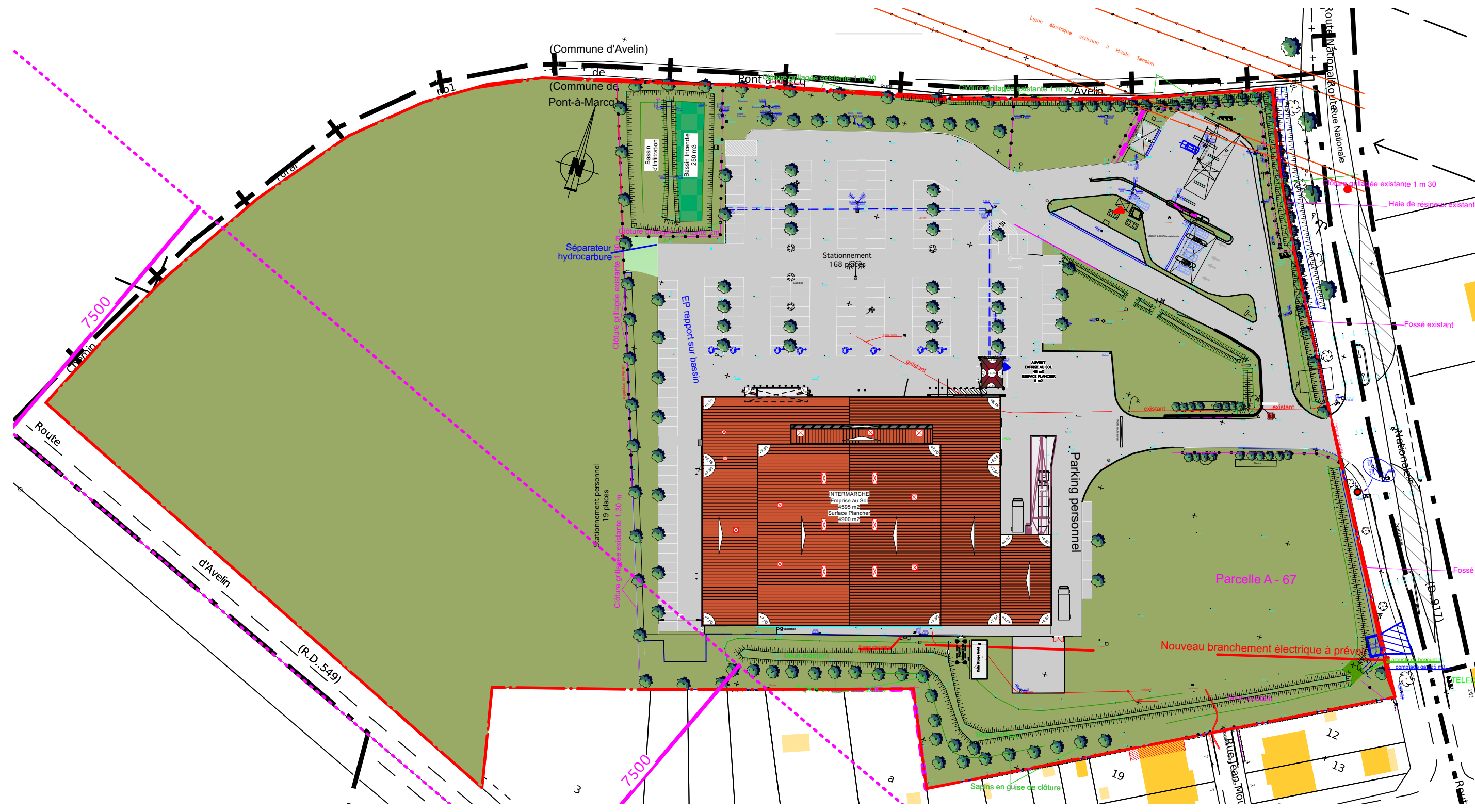

**Agence 52K**  
 52k, rue du 8 Mai 1945  
 80800 VILLEPS-BRETONNEUX  
 TEL - 03 22 48 39 44  
 vbk@52k.archi

Projet: **PROJET DE CONSTRUCTION D'UN ENSEMBLE COMMERCIAL**  
 Adresse: **Rue d'Ennevelin - CD 917 59710 PONT A MARCQ**

Maitre d'ouvrage: **SCI DU SIFFLEUR**  
 19, Rue d'Estienne d'Orves  
 59296 AVESNES LE SEC  
**PLA NDE MASSE EXISTANT**

Signature  
 Maître d'ouvrage

Parcelle: **AA n° 1, 2 et 11**  
 Surface: **45 926 m2**  
 Zone P.L.U.: **TAUEC - UE**  
 Date: **15 01 2024**  
 Fichier CAO / Dessinateur: **240115-PAM-ITM-EXTENSION-ESQ**

Echelle: **1/ 1000**  
 Plan n°: **DREAL 02**  
 Suivez CAO / Dessinateur: **GRENIER**



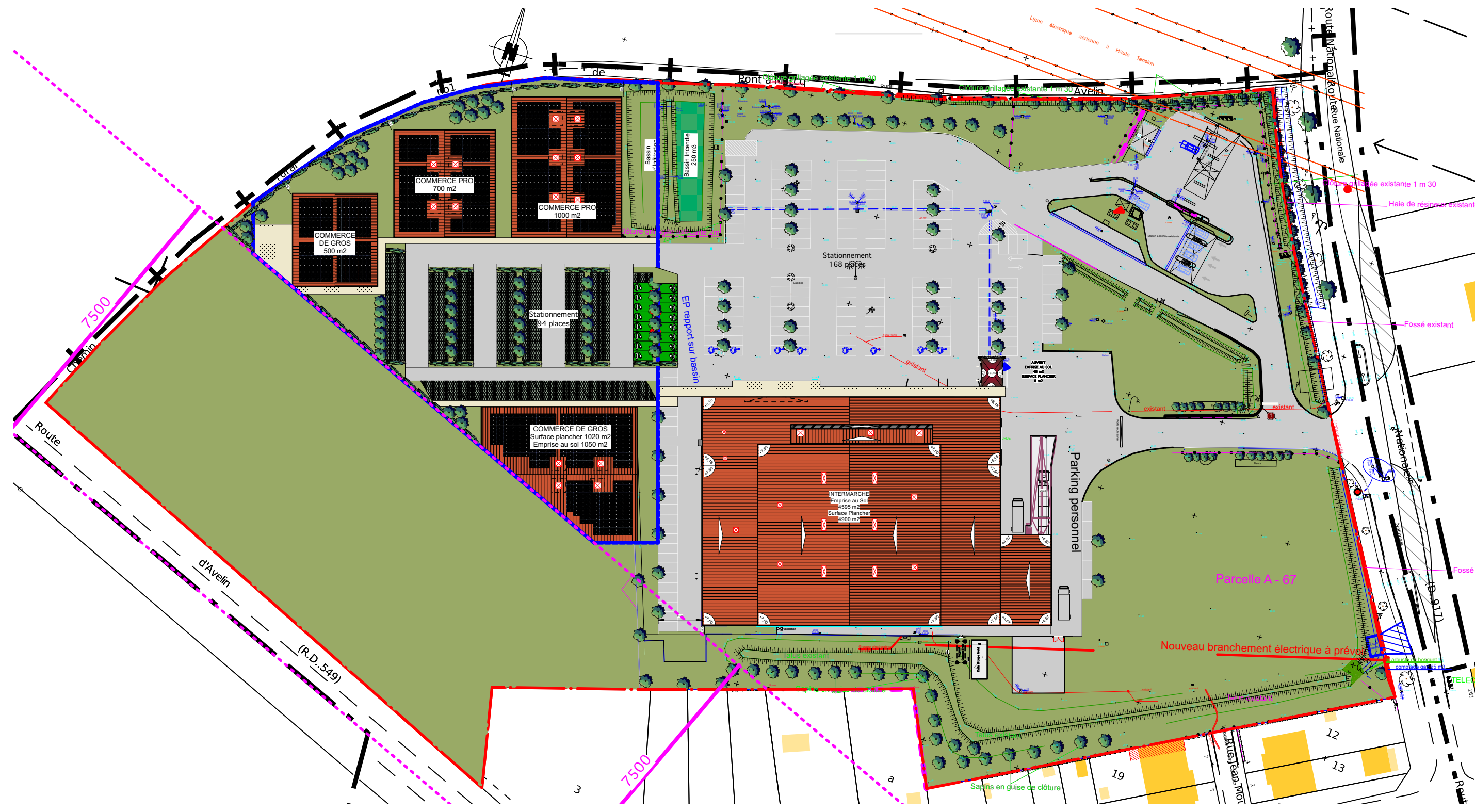

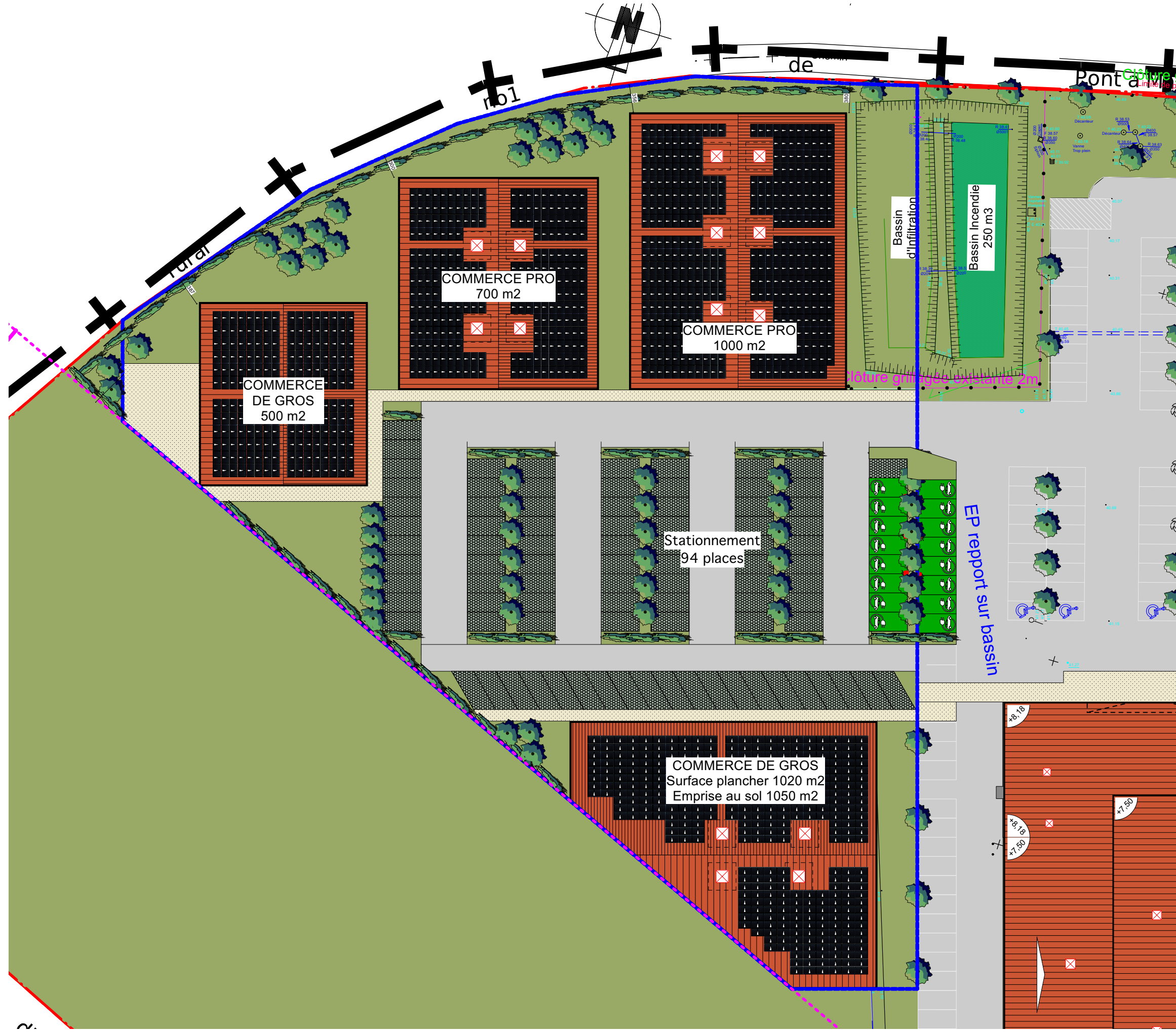



**VUE 1**



**VUE 2**



**VUE 3**

**VUE 3**

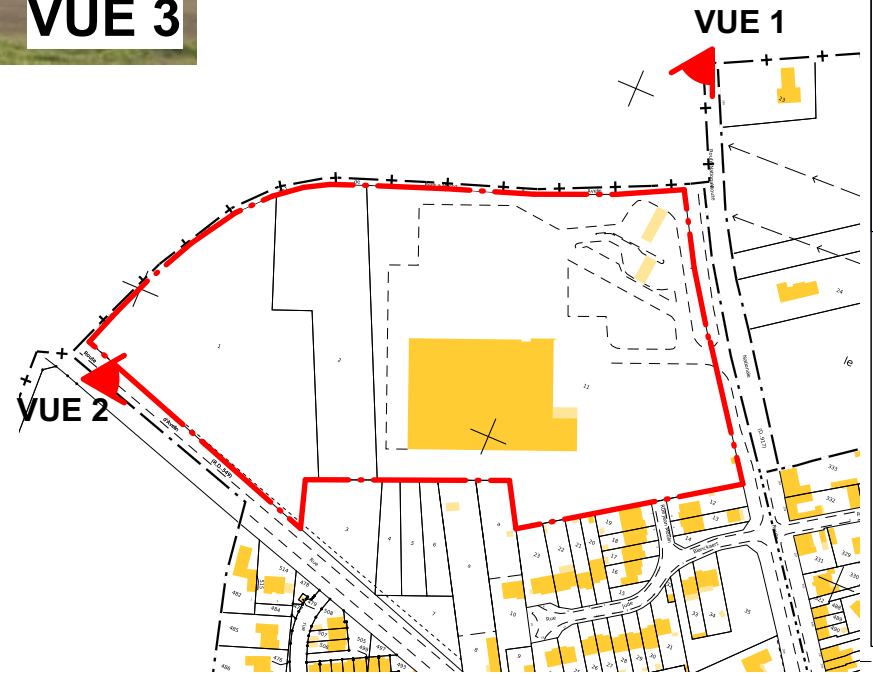

<p>Signature Maître d'ouvrage</p>	<p>Echelle <b>1/ -</b></p>	
	<p>Plan n° <b>DREAL 05</b></p>	
<p>Signature Maître d'ouvrage</p>	<p>Parcelle <b>AA n° 1, 2 et 11</b></p>	<p>Surface <b>45 926 m2</b></p>
	<p>Zone P.L.U. <b>TAUEC - UE</b></p>	<p>Date <b>15 01 2024</b></p>
	<p>Fichier CAO / Dessinateur: <b>240115-PAM-ITM-EXTENSION-ESQ</b></p>	
	<p>Fichier CAO / Dessinateur: <b>GRENIER</b></p>	
<p>Maître d'ouvrage <b>SCI DU SIFFLEUR</b> 19, Rue d'Estienne d'Orves 59296 AVESNES LE SEC</p>	<p><b>REPERAGE</b> <b>PHOTOGRAPHIQUE</b></p>	
<p>Projet <b>PROJET DE CONSTRUCTION</b> <b>D'UN ENSEMBLE COMMERCIAL</b></p>	<p>Adresse <b>Rue d'Ennevelin - CD 917</b> <b>59710 PONT A MARCQ</b></p>	
<p><b>Agence 52K</b> 52k, rue du 8 Mai 1945 80800 VILLERS-BRETONNEUX TEL - 03 22 48 39 44 vbk@52k.archi</p>		