

Demande d'examen au cas par cas préalable à la réalisation d'une étude d'impact

Article R. 122-3 du code de l'environnement

*Ce formulaire n'est pas applicable aux installations classées pour la protection
de l'environnement*

*Ce formulaire complété sera publié sur le site internet de l'autorité administrative de l'Etat
compétente en matière d'environnement*

Avant de remplir cette demande, lire attentivement la notice explicative

Cadre réservé à l'administration		
Date de réception	Dossier complet le	N° d'enregistrement
10/06/2015	30/06/2015	2015-0325

1. Intitulé du projet

Aménagement de la ZAC du Chemin de l'Abbaye à Vendin les Béthune (62232)

2. Identification du maître d'ouvrage ou du pétitionnaire

2.1 Personne physique

Nom Prénom

2.2 Personne morale

Dénomination ou raison sociale

Nom, prénom et qualité de la personne
habilitée à représenter la personne morale

RCS / SIRET Forme juridique

Joignez à votre demande l'annexe obligatoire n°1

3. Rubrique(s) applicable(s) du tableau des seuils et critères annexé à l'article R. 122-2 du code de l'environnement et dimensionnement correspondant du projet

N° de rubrique et sous rubrique	Caractéristiques du projet au regard des seuils et critères de la rubrique
33	Approximativement 19 000m ² de surface plancher à créer sur un terrain d'assiette de 8 ha environ

4. Caractéristiques générales du projet

Doivent être annexées au présent formulaire les pièces énoncées à la rubrique 8.1 du formulaire

4.1 Nature du projet

Aménagement d'un nouveau quartier d'habitat conformément aux dispositions du Plan Local d'Urbanisme sur une emprise à usage agricole et partiellement en friche (2 460m² de surface boisée).

Le projet donnera lieu à un défrichement totale de cette zone boisée.

4.2 Objectifs du projet

L'objectif du projet est d'une part le développement d'une nouvelle offre de logements sur le territoire de la commune de Vendin les Béthune (122 logements) en assurant la diversité typologique (logements locatifs, en accession sociale et lots libres), d'autre part le renforcement des zones d'habitat existantes en assurant leurs connexion par le nouveau schéma viaire, et enfin la création d'aménagement durable (utilisation de techniques alternatives pour la gestion des eaux pluviales, création d'une trame verte accessible aux modes doux)

4.3 Décrivez sommairement le projet

4.3.1 dans sa phase de réalisation

L'opération d'aménagement est prévue sur une durée de 9 années, la réalisation des travaux s'effectuera en 2 phases distinctes. La 1ère phase permettra la création d'une première partie de la voirie principale à partir de la rue Henri Duflos, ainsi que les voiries secondaires attenantes. Puis la 2ème phase reliera la voirie principale déjà créée à la rue des Verts Fossés, ainsi que les voies secondaires.

4.3.2 dans sa phase d'exploitation

Les voiries et espaces publics aménagés dans la cadre du projet sont destinés à être rétrocédés à la commune en vue de leur classement dans son domaine public.

4.4.1 A quelle(s) procédure(s) administrative(s) d'autorisation le projet a-t-il été ou sera-t-il soumis ?

La décision de l'autorité administrative de l'Etat compétente en matière d'environnement devra être jointe au(x) dossier(s) d'autorisation(s).

Le projet nécessitera la réalisation d'un dossier de réalisation de ZAC.
Le projet a fait l'objet d'un dossier loi sur l'eau en 2008 et d'un porter à connaissance en 2013

4.4.2 Précisez ici pour quelle procédure d'autorisation ce formulaire est rempli

Dossier de réalisation de ZAC et dossier de Déclaration d'Utilité Publique (DUP)

4.5 Dimensions et caractéristiques du projet et superficie globale (assiette) de l'opération - préciser les unités de mesure utilisées

Grandeurs caractéristiques	Valeur
Superficie totale de la ZAC	78 303 m ²
Nombre de logements	122 logements
Longueur approximative des voiries	1200 ml

4.6 Localisation du projet

Adresse et commune(s) d'implantation

Rue Henri Duflos
62232 VENDIN LES BETHUNE

Coordonnées géographiques¹

Long. 2 ° 36 ' 12 " E Lat. 50 ° 32 ' 26 " N

Pour les rubriques 5° a), 6° b) et d), 8°, 10°, 18°, 28° a) et b), 32° ; 41° et 42° :

Point de départ : Long. ___ ° ___ ' ___ " ___ Lat. ___ ° ___ ' ___ " ___

Point d'arrivée : Long. ___ ° ___ ' ___ " ___ Lat. ___ ° ___ ' ___ " ___

Communes traversées :

4.7 S'agit-il d'une modification/extension d'une installation ou d'un ouvrage existant ? Oui Non

4.7.1 Si oui, cette installation ou cet ouvrage a-t-il fait l'objet d'une étude d'impact ? Oui Non

4.7.2 Si oui, à quelle date a-t-il été autorisé ?

4.8 Le projet s'inscrit-il dans un programme de travaux ? Oui Non

Si oui, de quels projets se compose le programme ?

¹ Pour l'outre-mer, voir notice explicative

5. Sensibilité environnementale de la zone d'implantation envisagée

5.1 Occupation des sols

Quel est l'usage actuel des sols sur le lieu de votre projet ?

L'usage actuel est agricole pour partie, le surplus est en friche (boisé).
Les sols de cette zone sont classés 1AU au PLU. Ils sont destinés à l'urbanisation future pour l'habitation.

Existe-t-il un ou plusieurs documents d'urbanisme (ensemble des documents d'urbanisme concernés) réglementant l'occupation des sols sur le lieu/tracé de votre projet ?

Oui Non

Si oui, intitulé et date d'approbation :
Précisez le ou les règlements applicables à la zone du projet

Plan Local d'Urbanisme approuvé le 26/06/2007
Zonage 1AU
Une mise en compatibilité du PLU pourra être réalisée en fonction de l'évolution du projet (pas prévu actuellement).
Scot de l'Artois approuvé le 29/02/2008

Pour les rubriques 33° à 37°, le ou les documents ont-ils fait l'objet d'une évaluation environnementale ?

Oui Non

5.2 Enjeux environnementaux dans la zone d'implantation envisagée :

Complétez le tableau suivant, par tous moyens utiles, notamment à partir des informations disponibles sur le site internet <http://www.developpement-durable.gouv.fr/etude-impact>

Le projet se situe-t-il :	Oui	Non	Lequel/Laquelle ?
dans une zone naturelle d'intérêt écologique, faunistique et floristique de type I ou II (ZNIEFF) ou couverte par un arrêté de protection de biotope ?	<input type="checkbox"/>	<input checked="" type="checkbox"/>	
en zone de montagne ?	<input type="checkbox"/>	<input checked="" type="checkbox"/>	
sur le territoire d'une commune littorale ?	<input type="checkbox"/>	<input checked="" type="checkbox"/>	
dans un parc national, un parc naturel marin, une réserve naturelle (régionale ou nationale) ou un parc naturel régional ?	<input type="checkbox"/>	<input checked="" type="checkbox"/>	
sur un territoire couvert par un plan de prévention du bruit, arrêté ou le cas échéant, en cours d'élaboration ?	<input type="checkbox"/>	<input checked="" type="checkbox"/>	

dans une aire de mise en valeur de l'architecture et du patrimoine ou une zone de protection du patrimoine architectural, urbain et paysager ?	<input type="checkbox"/>	<input checked="" type="checkbox"/>	
dans une zone humide ayant fait l'objet d'une délimitation ?	<input type="checkbox"/>	<input checked="" type="checkbox"/>	
dans une commune couverte par un plan de prévention des risques naturels prévisibles ou par un plan de prévention des risques technologiques ? si oui, est-il prescrit ou approuvé ?	<input checked="" type="checkbox"/>	<input type="checkbox"/>	Plan de prévention des risques d'inondation sur la Vallée de la Clarence est prescrit par arrêté du 1er septembre 2014
dans un site ou sur des sols pollués ?	<input type="checkbox"/>	<input checked="" type="checkbox"/>	
dans une zone de répartition des eaux ?	<input type="checkbox"/>	<input checked="" type="checkbox"/>	
dans un périmètre de protection rapprochée d'un captage d'eau destiné à l'alimentation humaine ?	<input type="checkbox"/>	<input checked="" type="checkbox"/>	
dans un site inscrit ou classé ?	<input type="checkbox"/>	<input checked="" type="checkbox"/>	
Le projet se situe-t-il, dans ou à proximité :	Oui	Non	Lequel et à quelle distance ?
d'un site Natura 2000 ?	<input type="checkbox"/>	<input checked="" type="checkbox"/>	
d'un monument historique ou d'un site classé au patrimoine mondial de l'UNESCO ?	<input type="checkbox"/>	<input checked="" type="checkbox"/>	

6. Caractéristiques de l'impact potentiel du projet sur l'environnement et la santé humaine

6.1 Le projet envisagé est-il susceptible d'avoir les incidences suivantes ?

Veuillez compléter le tableau suivant :

Domaines de l'environnement :	Oui	Non	De quelle nature ? De quelle importance ? Appréciez sommairement l'impact potentiel	
Ressources	engendre-t-il des prélèvements d'eau ?	<input checked="" type="checkbox"/>	<input type="checkbox"/>	Alimentation en eau des logements
	impliquera-t-il des drainages / ou des modifications prévisibles des masses d'eau souterraines ?	<input checked="" type="checkbox"/>	<input type="checkbox"/>	Gestion des eaux pluviales suivant technique alternative de récupération, tamponnement par noue et infiltration de manière à limiter les rejets dans le milieu naturel (infiltration dans les noues avant rejet par débit de fuite dans le fossé autour du site)
	est-il excédentaire en matériaux ?	<input type="checkbox"/>	<input type="checkbox"/>	Inconnu à ce stade
	est-il déficitaire en matériaux ? Si oui, utilise-t-il les ressources naturelles du sol ou du sous-sol ?	<input type="checkbox"/>	<input type="checkbox"/>	Inconnu à ce stade
Milieu naturel	est-il susceptible d'entraîner des perturbations, des dégradations, des destructions de la biodiversité existante : faune, flore, habitats, continuités écologiques ?	<input checked="" type="checkbox"/>	<input type="checkbox"/>	Modification de l'existant et création de nouveaux espaces
	est-il susceptible d'avoir des incidences sur les zones à sensibilité particulière énumérées au 5.2 du présent formulaire ?	<input type="checkbox"/>	<input checked="" type="checkbox"/>	

	Engendre-t-il la consommation d'espaces naturels, agricoles, forestiers, maritimes ?	<input checked="" type="checkbox"/>	<input type="checkbox"/>	Environ 7ha sur les 8ha du projet sont à usage agricole précaire
Risques et nuisances	Est-il concerné par des risques technologiques ?	<input type="checkbox"/>	<input checked="" type="checkbox"/>	
	Est-il concerné par des risques naturels ?	<input type="checkbox"/>	<input checked="" type="checkbox"/>	
	Engendre-t-il des risques sanitaires ?	<input type="checkbox"/>	<input checked="" type="checkbox"/>	
	Est-il concerné par des risques sanitaires ?	<input type="checkbox"/>	<input checked="" type="checkbox"/>	
Commodités de voisinage	Est-il source de bruit ?	<input checked="" type="checkbox"/>	<input type="checkbox"/>	Circulation automobile
	Est-il concerné par des nuisances sonores ?	<input checked="" type="checkbox"/>	<input type="checkbox"/>	
	Engendre-t-il des odeurs ?	<input type="checkbox"/>	<input checked="" type="checkbox"/>	
	Est-il concerné par des nuisances olfactives ?	<input type="checkbox"/>	<input checked="" type="checkbox"/>	
	Engendre-t-il des vibrations ?	<input type="checkbox"/>	<input checked="" type="checkbox"/>	
	Est-il concerné par des vibrations ?	<input type="checkbox"/>	<input checked="" type="checkbox"/>	

	<p>Engendre-t-il des émissions lumineuses ? <input checked="" type="checkbox"/> <input type="checkbox"/></p> <p>Est-il concerné par des émissions lumineuses ? <input checked="" type="checkbox"/> <input type="checkbox"/></p>			Extension du réseau d'éclairage public communal
Pollutions	<p>Engendre-t-il des rejets polluants dans l'air ? <input checked="" type="checkbox"/> <input type="checkbox"/></p>			Pollution automobile
	<p>Engendre-t-il des rejets hydrauliques ? <input checked="" type="checkbox"/> <input type="checkbox"/></p> <p>Si oui, dans quel milieu ?</p>			Rejet d'eaux pluviales à débit limité vers le milieu naturel (préconisation de la MISE : Pluie hivernale de 24 heures, période de retour 20 ans, débit de fuite vers le milieu superficiel limité à 3L/s/ha de surface aménagée : dossier loi sur l'eau 2008 et porter à connaissance 2013
	<p>Engendre-t-il la production d'effluents ou de déchets non dangereux, inertes, dangereux ? <input type="checkbox"/> <input checked="" type="checkbox"/></p>			
Patrimoine / Cadre de vie / Population	<p>Est-il susceptible de porter atteinte au patrimoine architectural, culturel, archéologique et paysager ? <input type="checkbox"/> <input checked="" type="checkbox"/></p>			
	<p>Engendre-t-il des modifications sur les activités humaines (agriculture, sylviculture, urbanisme / aménagements) ? <input checked="" type="checkbox"/> <input type="checkbox"/></p>			Activités humaines liées à la vie du nouveau quartier

6.2 Les incidences du projet identifiées au 6.1 sont-elles susceptibles d'être cumulées avec d'autres projets connus ?

Oui Non Si oui, décrivez lesquelles :

6.3 Les incidences du projet identifiées au 6.1 sont-elles susceptibles d'avoir des effets de nature transfrontière ?

Oui Non Si oui, décrivez lesquels :

7. Auto-évaluation (facultatif)

Au regard du formulaire rempli, estimez-vous qu'il est nécessaire que votre projet fasse l'objet d'une étude d'impact ou qu'il devrait en être dispensé ? Expliquez pourquoi.

8. Annexes

8.1 Annexes obligatoires

Objet	
1	L'annexe n°1 intitulée « informations nominatives relatives au maître d'ouvrage ou pétitionnaire » - non publiée ; <input checked="" type="checkbox"/>
2	Un plan de situation au 1/25 000 ou, à défaut, à une échelle comprise entre 1/16 000 et 1/64 000 (Il peut s'agir d'extraits cartographiques du document d'urbanisme s'il existe) ; <input checked="" type="checkbox"/>
3	Au minimum, 2 photographies datées de la zone d'implantation, avec une localisation cartographique des prises de vue, l'une devant permettre de situer le projet dans l'environnement proche et l'autre de le situer dans le paysage lointain ; <input checked="" type="checkbox"/>
4	Un plan du projet <u>ou</u> , pour les travaux, ouvrages ou aménagements visés aux rubriques 5° a), 6° b) et d), 8°, 10°, 18°, 28° a) et b), 32°, 41° et 42° un projet de tracé ou une enveloppe de tracé ; <input checked="" type="checkbox"/>
5	Sauf pour les travaux, ouvrages ou aménagements visés aux rubriques 5° a), 6° b) et d), 8°, 10°, 18°, 28° a) et b), 32°, 41° et 42° : plan des abords du projet (100 mètres au minimum) pouvant prendre la forme de photos aériennes datées et complétées si nécessaire selon les évolutions récentes, à une échelle comprise entre 1/2 000 et 1/5 000. Ce plan devra préciser l'affectation des constructions et terrains avoisinants ainsi que les canaux, plans d'eau et cours d'eau ;

8.2 Autres annexes volontairement transmises par le maître d'ouvrage ou pétitionnaire

Veillez compléter le tableau ci-joint en indiquant les annexes jointes au présent formulaire d'évaluation, ainsi que les parties auxquelles elles se rattachent

Objet

9. Engagement et signature

Je certifie sur l'honneur l'exactitude des renseignements ci-dessus

Fait à

LIEVIN

le,

29/06/2015

Signature



VENDIN-LES-BETHUNE

ZAC du chemin de l'abbaye



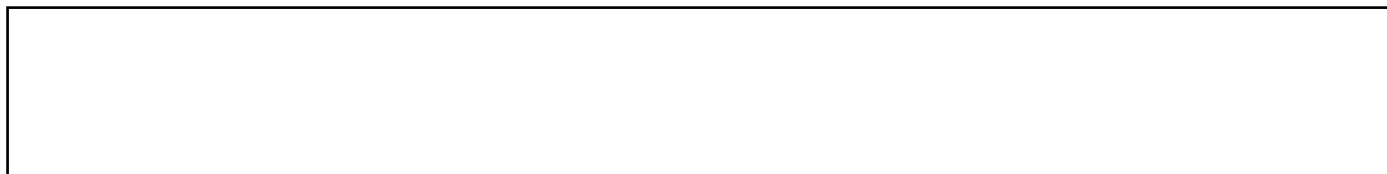
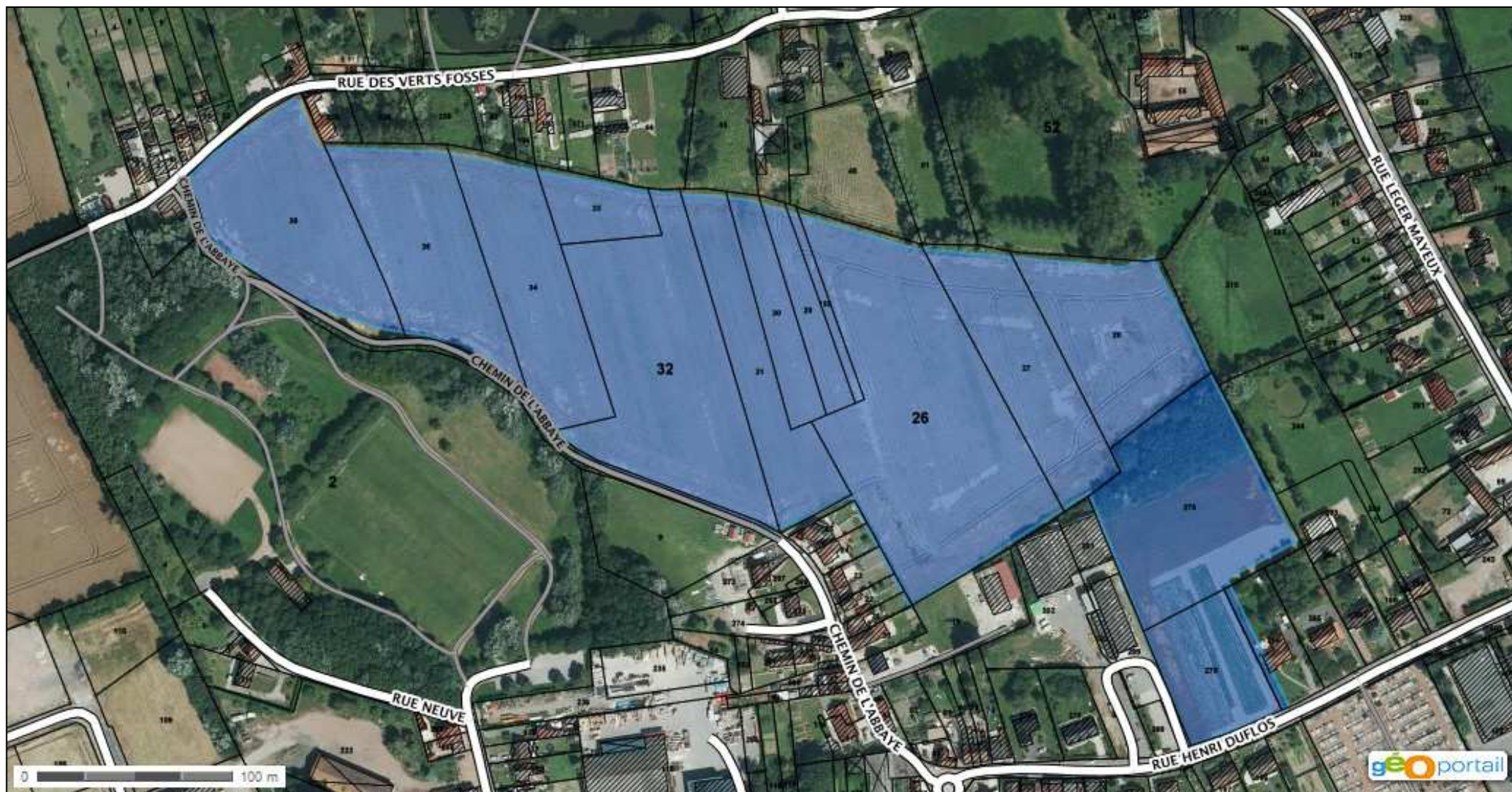

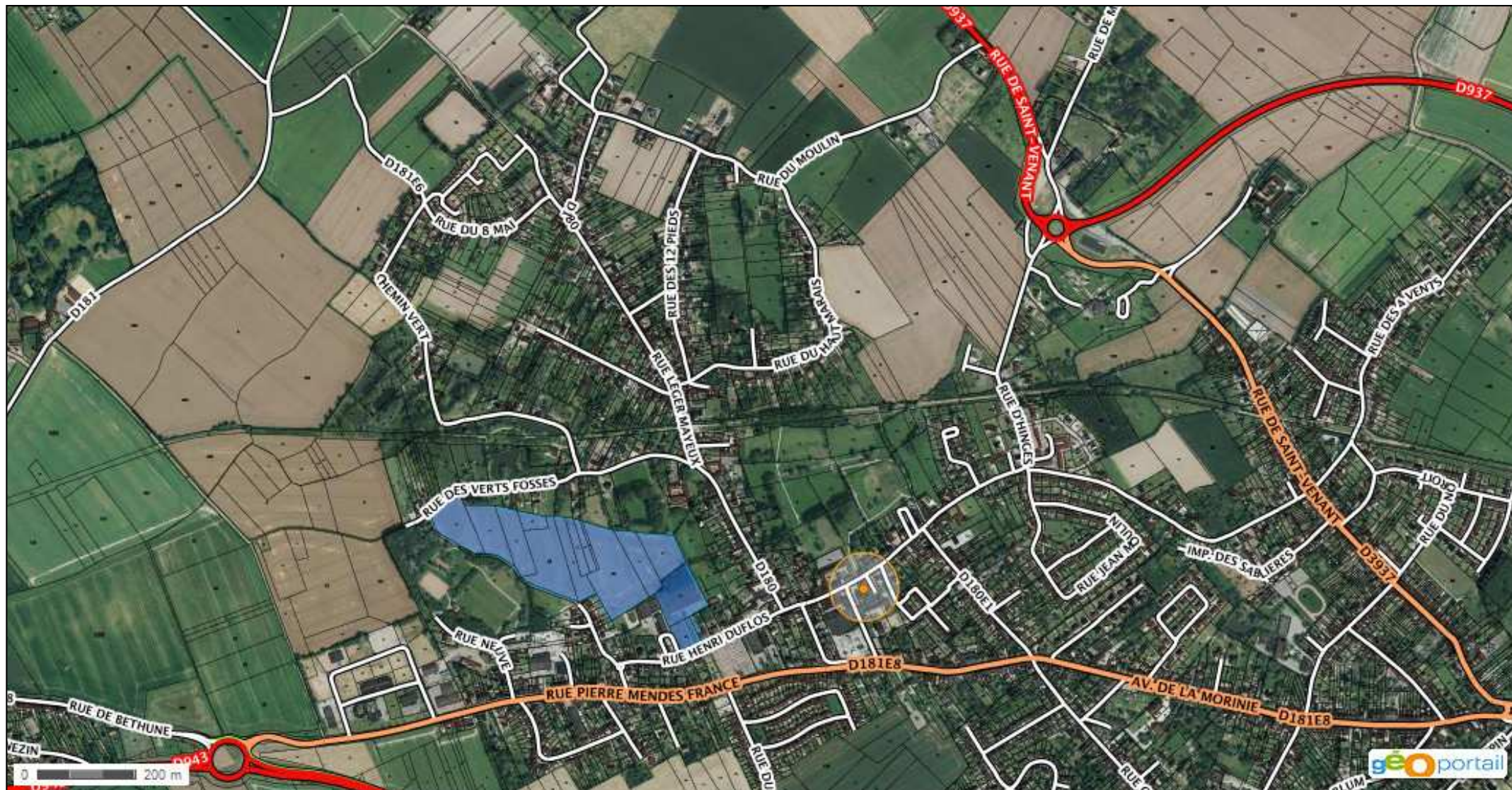

© IGN 2015 - www.geoportail.gouv.fr/mentions-legales

Longitude : 2°36' 20.3" E

Latitude : 50°32' 43.1" N



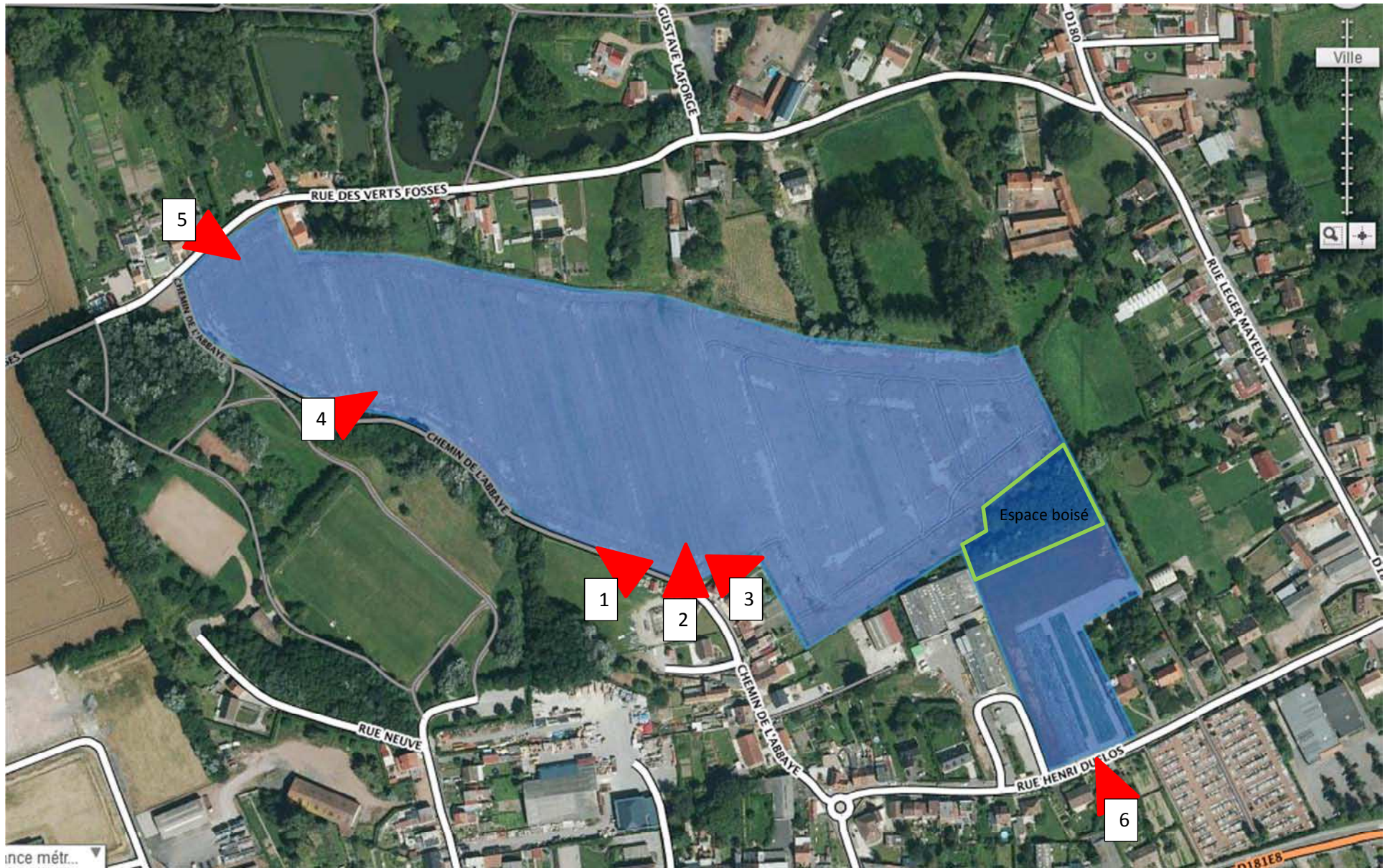



1



2



3



4



5



6



Légende

- Lot libre
- Logement destiné à l'accès social
- Logement social

LA VOYETTE DE CHOQUES

**VENDIN LES BETHUNE
PLAN PROJET**

