

Document d'objectifs

Site natura 2000

« Forêts de Desvres et Boulogne et Bocage prairial humide du Bas-Bouloonnais »

FR3100499

Atlas Cartographique



Site Natura 2000 n°FR3100499

« Forêts de Desvres et Boulogne et Bocage prairial humide du Bas-Boulonnais »

Atlas cartographique

Présentation du site

- 0 – Localisation
- 1 – Périmètre officiel du site
- 2 – Situation administrative
- 3 – Plan ortho-photographique
- 4 – Statuts de Protection
- 5 – Hydrographie
- 6 – Gestion forestière multi-fonctionnelle durable
- 7a – Périmètre d'études "Habitats naturels"
- 7b – Périmètre d'études "Chiroptères"
- 7c – Périmètre d'études "Espèces et milieux aquatiques"

Milieux intraforestiers

- 8a – Végétation intraforestière – Numérotation des polygones – forêt de Boulogne
- 8b – Végétation intraforestière – Numérotation des polygones – forêt de Desvres
- 9 – Typologie phytosociologique : légende
- 9a – Typologie phytosociologique : forêt de Boulogne
- 9b – Typologie phytosociologique : forêt de Desvres
- 10 – Typologie Corine-Biotopes : légende
- 10a – Typologie Corine-Biotopes : forêt de Boulogne
- 10b – Typologie Corine-Biotopes : forêt de Desvres
- 11 – Habitats d'intérêt communautaire : légende
- 11a – Habitats d'intérêt communautaire : forêt de Boulogne
- 11b – Habitats d'intérêt communautaire : forêt de Desvres
- 11c – Habitats d'intérêt communautaire : état de conservation

Milieux Forestiers

- 12 – Typologie phytosociologique : légende
- 12a – Typologie phytosociologique : forêt de Boulogne
- 12b – Typologie phytosociologique : forêt de Desvres

12c – Habitats forestiers : état de conservation

13a – Habitats forestiers d'intérêt communautaire : forêt de Boulogne

13b – Habitats forestiers d'intérêt communautaire : forêt de Desvres

14 – Espèces végétales d'intérêt patrimonial

Espèces aquatiques

15a – Fonctionnalité des cours d'eau pour le Chabot

15b – Fonctionnalité des cours d'eau pour la Lamproie fluviatile

15c – Fonctionnalité des cours d'eau pour la Lamproie de Planer

15d – Fonctionnalité des cours d'eau pour la Loche

15e – Franchissabilité des cours d'eau

Chiroptères

16a – Chiroptères d'intérêt communautaire

16b – Chiroptères d'intérêt patrimonial

Synthèses

17 – Synthèse des dégradations

19a – Objectifs de gestion (FD de Boulogne)

19b – Objectifs de gestion (FD de Desvres)

20a – Gestion différenciée des milieux intraforestiers (FD de Boulogne)

20b – Gestion différenciée des milieux intraforestiers (FD de Desvres)

21a – Gestion hiérarchisée des milieux intraforestiers (FD de Boulogne)

21b – Gestion hiérarchisée des milieux intraforestiers (FD de Desvres)



ONF, Agence Régionale Nord-Pas-de-Calais, SEDD, Lille, Mai 2011
Fédération de pêche du Pas de Calais, 2010
Conservatoire Botanique National de Bailleul, 2010
Coordination Mammalogique du Nord de la France, 2010
DREAL, 2010

BDORTHO® ©IGN 2004, Reproduction interdite, Tirage sous franchise
BDCARTO® ©IGN 2004, Reproduction interdite, Tirage sous franchise
EDR25® ©IGN 2003, Reproduction interdite, Tirage sous franchise

Site Natura 2000 : Forêts de Desvres et de Boulogne et bocage prairial humide du Bas-Boulonnais (n°FR31100499)

0 - Localisation

LEGENDE

-  Site Natura 2000 n°26
-  Autres SIC et ZSC
-  ZPS

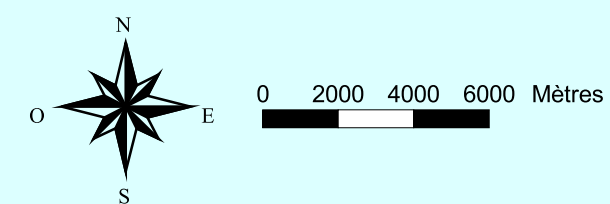
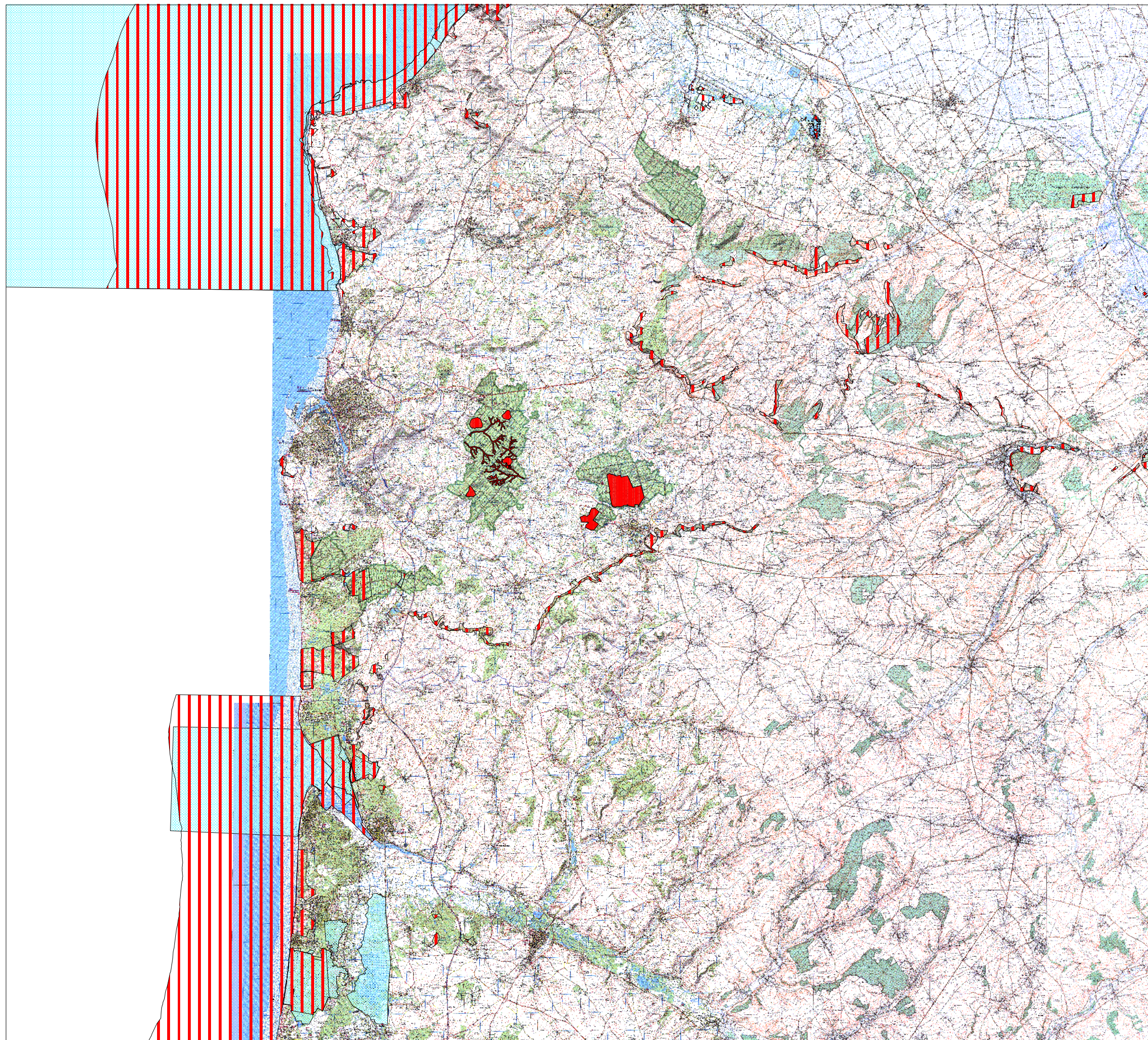

Site Natura 2000 : Forêts de Desvres et de Boulogne et bocage prairial humide du Bas-Boulonnais (n°FR31100499)

1- Périmètre officiel

LEGENDE

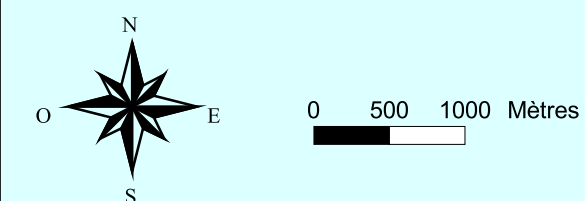

 Site Natura 2000



Site Natura 2000 : Forêts de Desvres et de Boulogne et bocage prairial humide du Bas-Boulonnais (n°FR31100499)

2- Carte administrative

LEGENDE

-  Commune
-  Site NATURA 2000 n°26
-  Forêt relevant du régime forestier

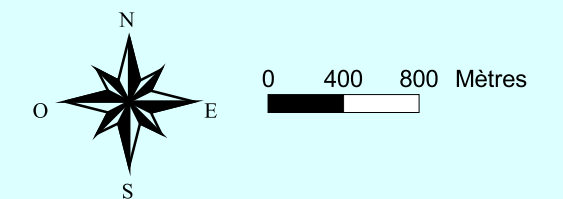
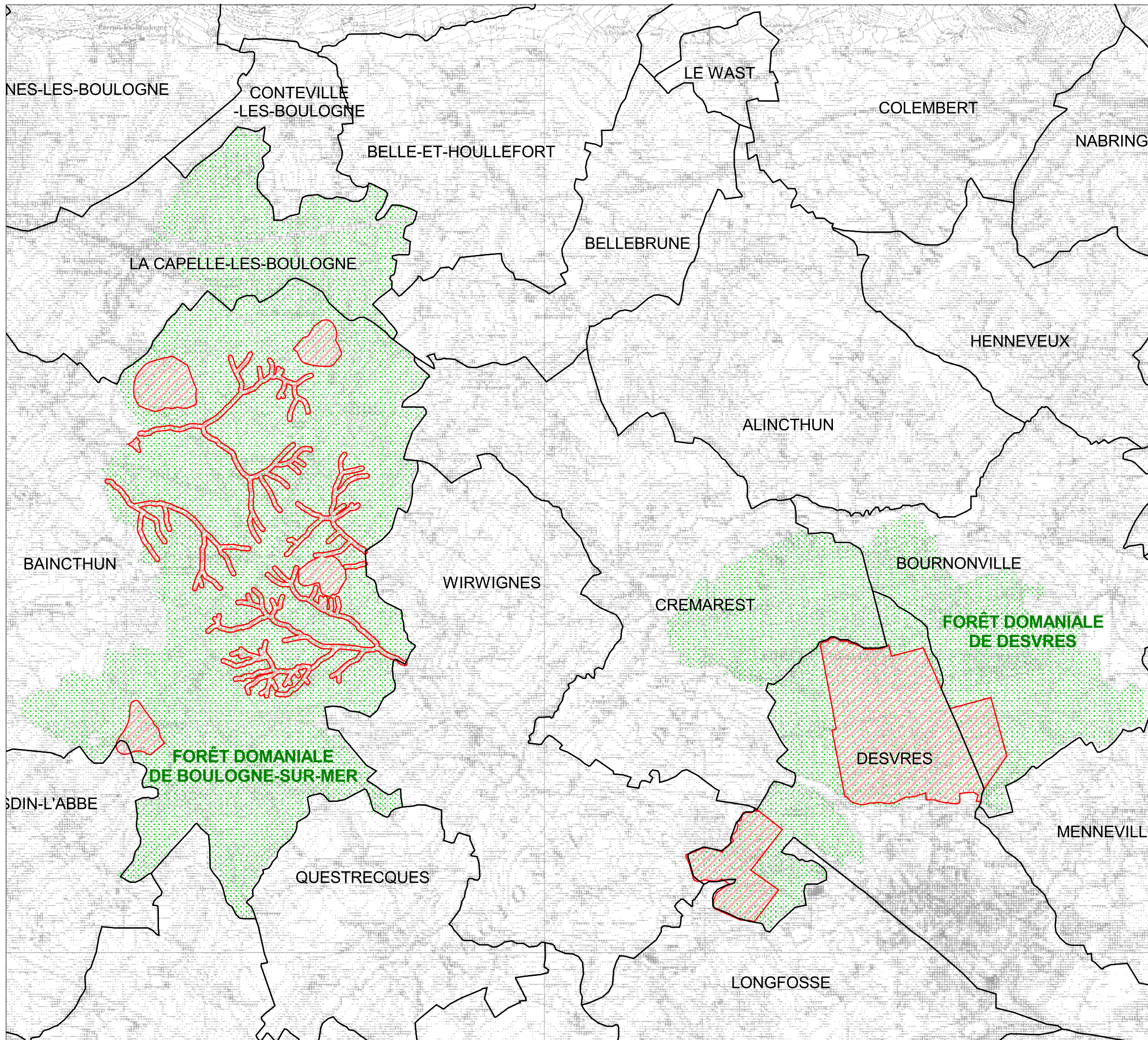

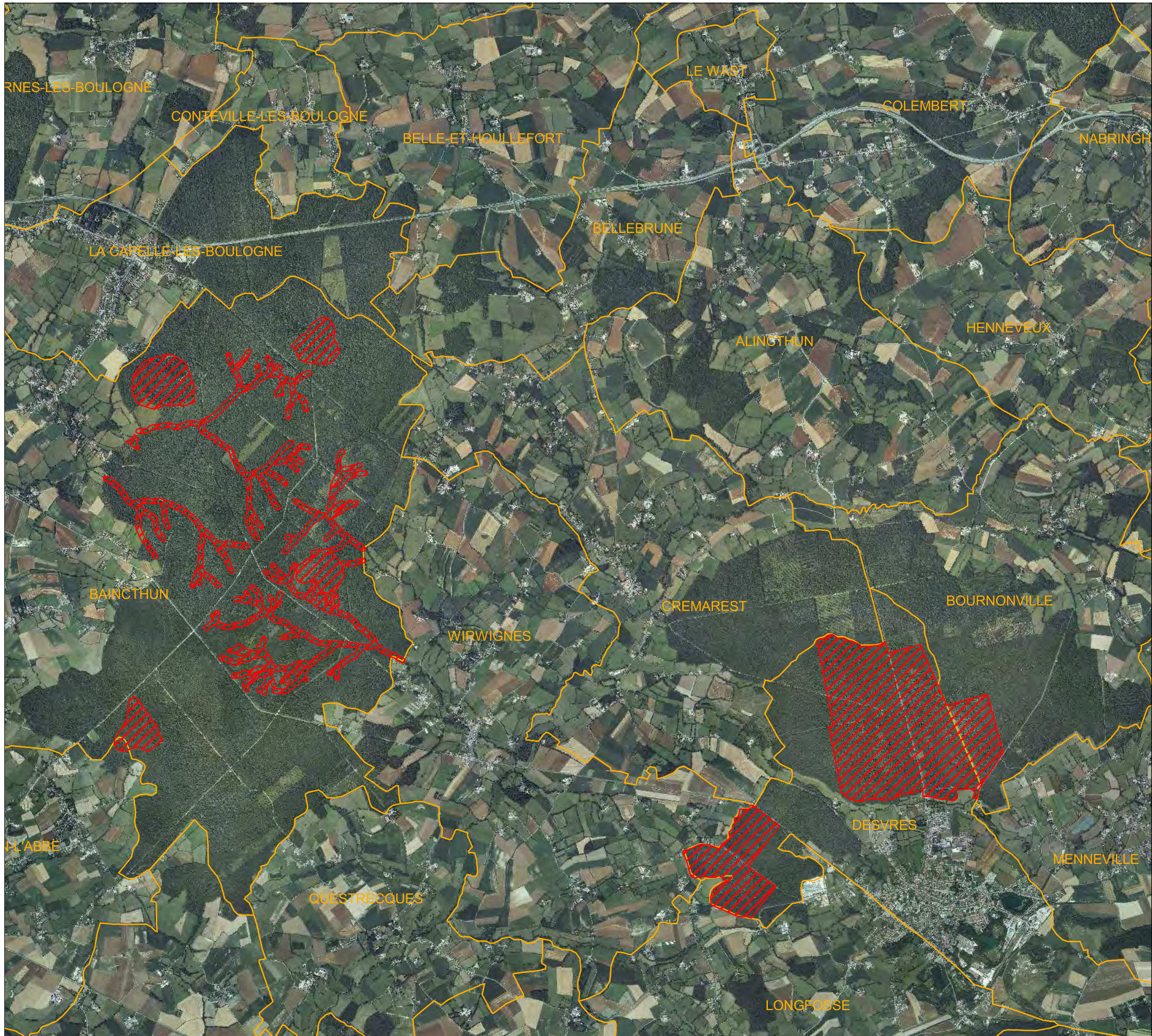



Site Natura 2000 : Forêts de Desvres et de Boulogne et bocage prairial humide du Bas-Boulonnais (n°FR31100499)

3- Ortophoto

LEGENDE

-  Commune
-  Site NATURA 2000 n°26

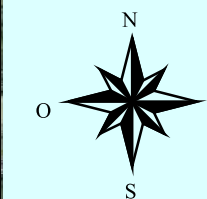

Echelle : 1/50 000ème

0 400 800 Mètres







Echelle de réalisation de l'étude:
1 : 5 000



Site Natura 2000 : Forêts de Desvres et de Boulogne et bocage prairial humide du Bas-Boulonnais (n°FR31100499)

4 - Statuts de protection

LEGENDE

-  Site NATURA 2000 n°26
-  Autres sites NATURA 2000
-  ZNIEFF de type 1
-  ZNIEFF de type 2
-  Arrêté de Protection Biotope
-  Forêt relevant du régime forestier

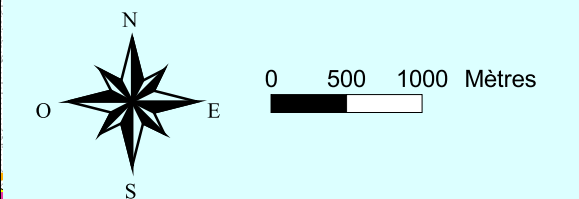

site n°12 - Pelouses et bois neutrocalcicoles des cuestas du Boulonnais et du Pays de Licques et forêt de Guines

ZNIEFF de type 1
Forêt de Desvres et ses lisières





ZNIEFF de type 1
Forêt de Boulogne-sur-mer et ses lisières

site n°11 - Pelouses et bois neutrocalcicoles de la Cuesta Sud du Boulonnais

Site Natura 2000 : Forêts de Desvres et de Boulogne et bocage prairial humide du Bas-Boulonnais (n°FR31100499)

5- Carte de l'eau

LEGENDE

-  Site Natura 2000
-  Bassin versant
-  Zones humides du SDAGE
-  Forêt relevant du régime forestier

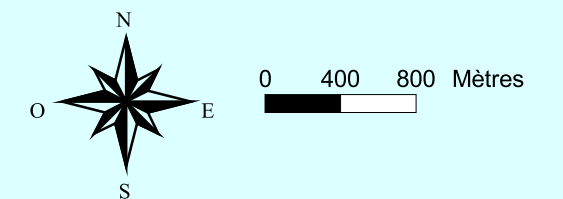

BASSIN VERSANT DU WIMEREUX

BASSIN VERSANT DE LA LIANE

Ruisseau de la Quesnoye

Affluent du ruisseau de la Bertenaire

Ruisseau de la Haute Faude

Ruisseau de la Lombarderie

La Liane

**FORÊT DOMANIALE
DE BOULOGNE-SUR-MER**

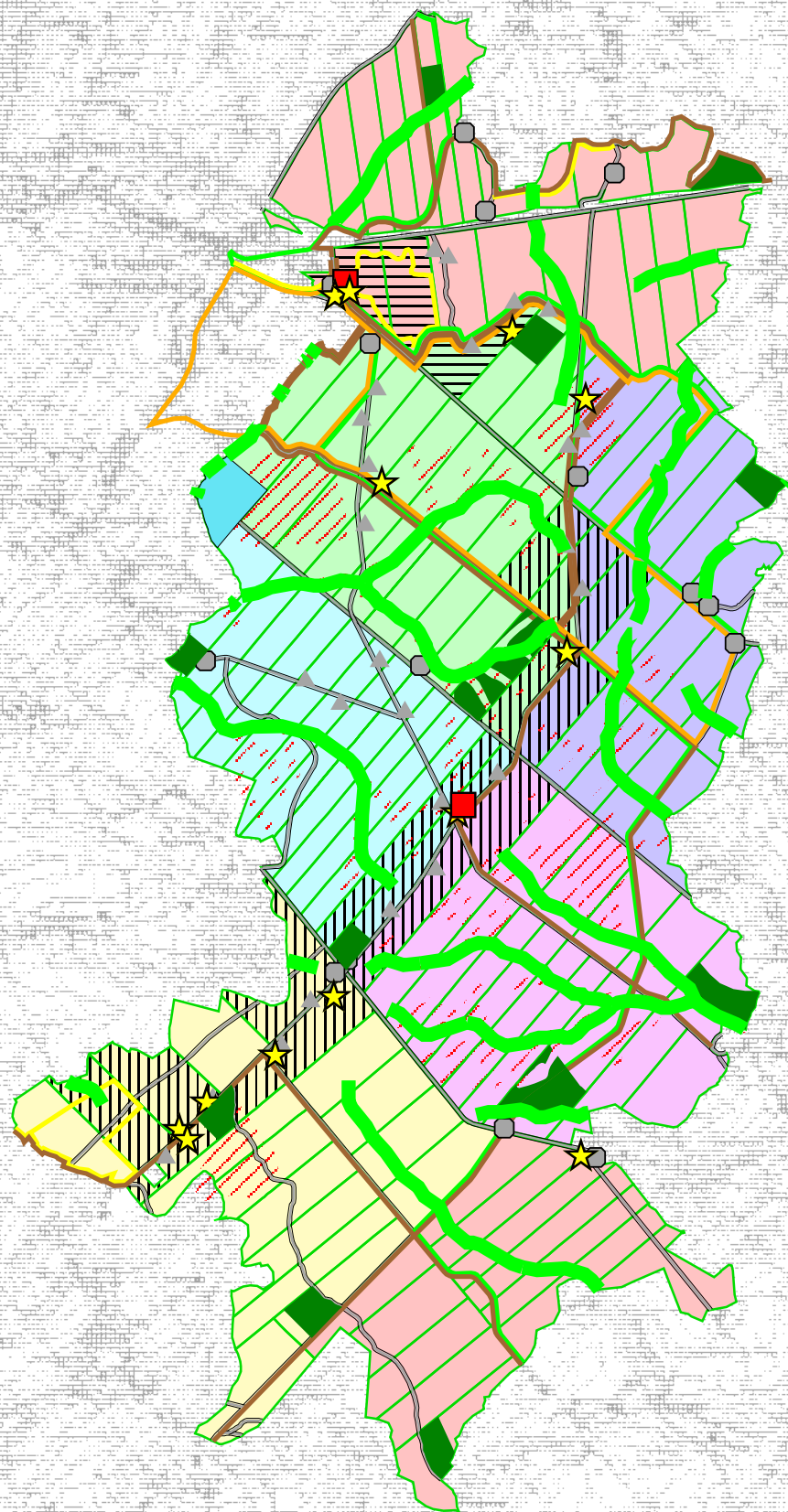



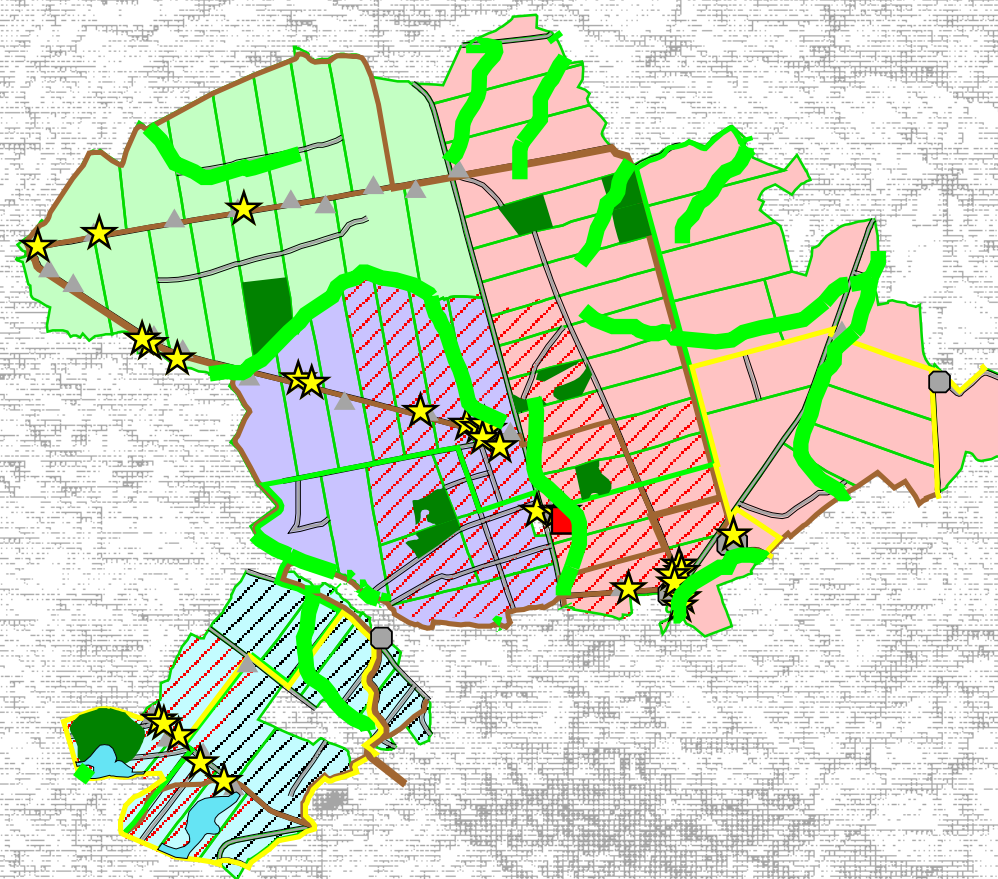





















**FORÊT DOMANIALE
DE DESVRES**



**Site Natura 2000 : Forêts de
Desvres et de Boulogne et
bocage prairial humide
du Bas-Bouloonnais
(n°FR31100499)**

6- Activités humaines
Gestion forestière multifonctionnelle
durable

LEGENDE



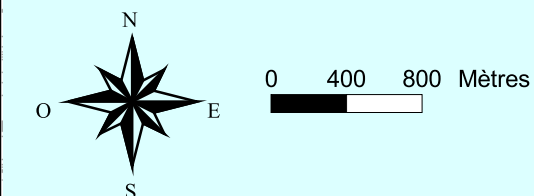

-  Site Natura 2000
- Gestion sylvicole**  Parcellaire forestier
-  Voie intraforestière  Place de dépôt
- Biodiversité**  Réserve Biologique
-  Ilot de vieillissement
-  Zone hors sylviculture de part et d'autre des cours d'eau
- Gestion cynégétique**
- Lots de chasse  1  2  3  4  5  6
-  Zone de rabat interdite les dimanches et jours fériés
-  Zone non chassée le dimanche
-  Zone non chassée les 1er et 3ème dimanches du mois
- Accueil du public**
-  Aire de pique-nique  Parking
-  Curiosité  Panneau d'informations
-  Sentier équestre  Sentier pédestre
-  G.R.  Parcours pour cycliste
-  Barrière



Site Natura 2000 : Forêts de Desvres et de Boulogne et bocage prairial humide du Bas-Boulonnais (n°FR31100499)

7a- Périmètre d'étude habitats naturels

LEGENDE

-  Site Natura 2000
-  Forêt domaniale
-  Parcellaire forestier
-  Etude des habitats forestiers (ONF - CBNBL)
-  Etude des habitats intraforestiers (CBNBL)

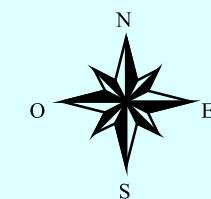

0 400 800 Mètres



Echelle de réalisation de l'étude:
1 : 5 000





Site Natura 2000 : Forêts de Desvres et de Boulogne et bocage prairial humide du Bas-Bouonnais (n°FR31100499)







7b - Périmètre d'étude Chiroptères

LEGENDE

-  Site Natura 2000
-  Forêt domaniale
-  Parcellaire forestier

-  Capture
-  Détecteur ultrasons

Ouvrages visités



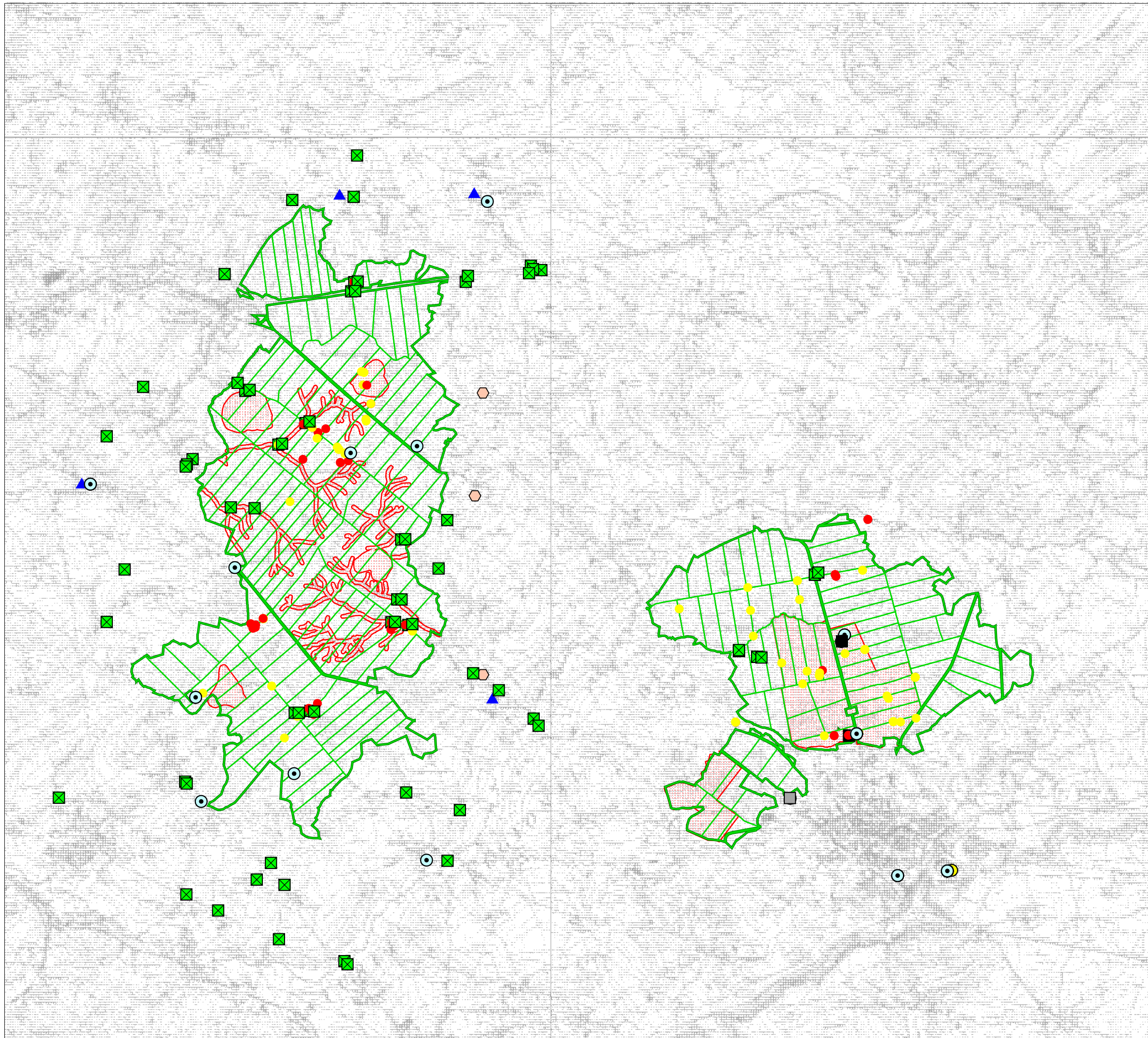
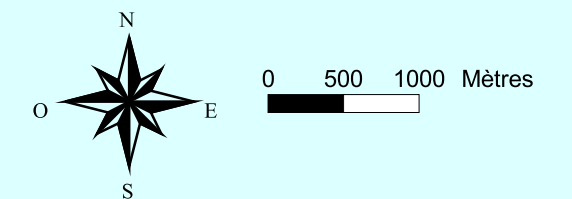

-  Blockhaus
-  Pont
-  Eglise
-  Ferme
-  Maison forestière
-  Autre



Site Natura 2000 : Forêts de Desvres et de Boulogne et bocage prairial humide du Bas-Boulonnais (n°FR31100499)

7c - Périmètre d'étude
Espèces et milieux aquatiques

LEGENDE

-  Site Natura 2000
-  Forêt domaniale
-  Parcellaire forestier
-  station d'échantillonnage par pêche électrique
-  Linéaire parcouru

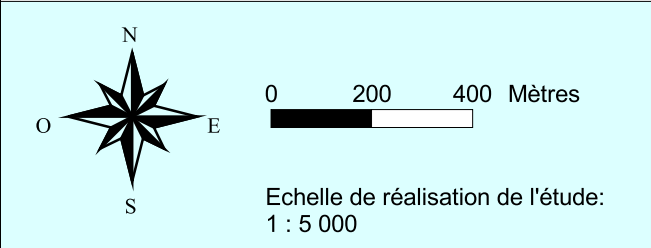
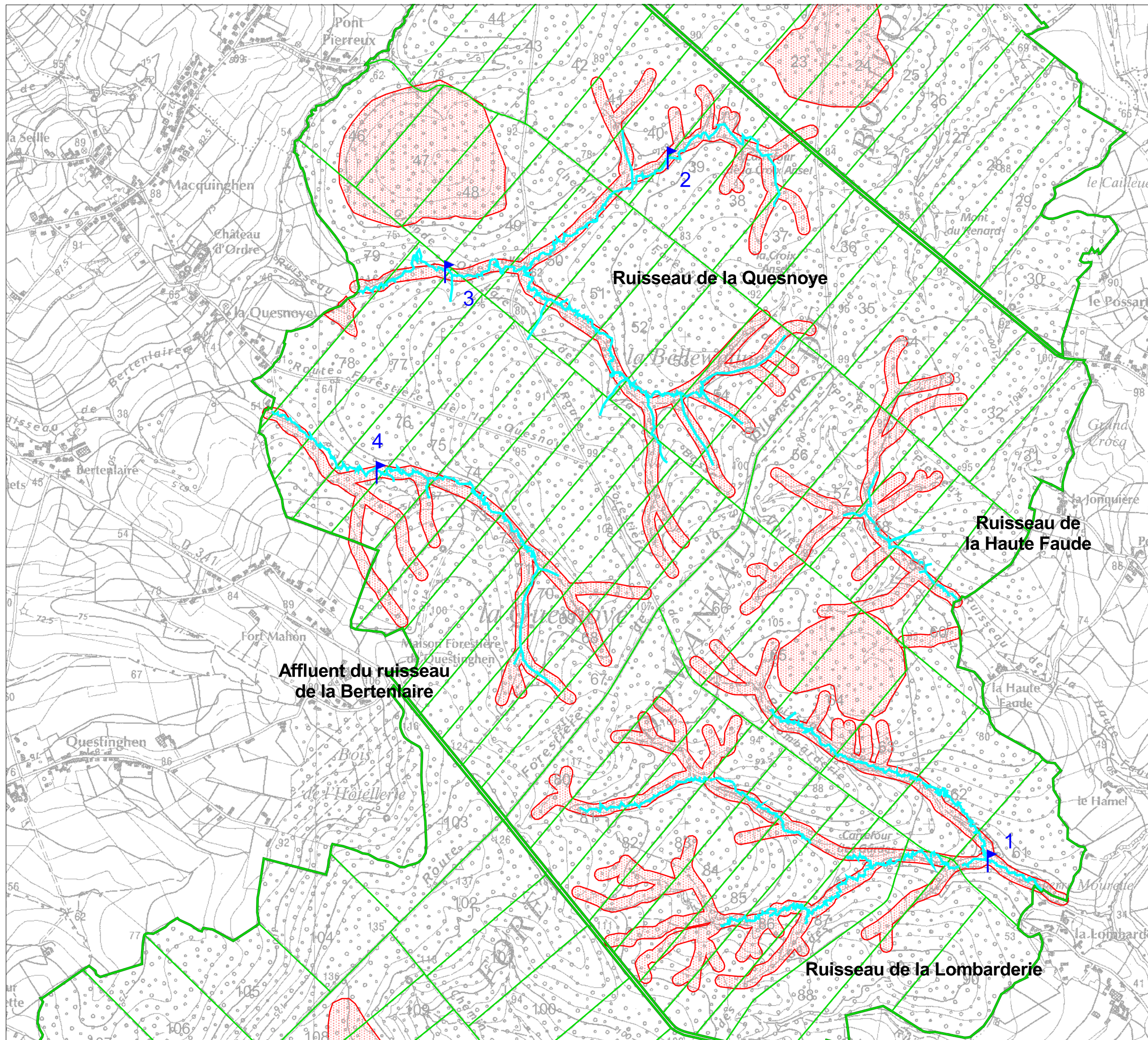



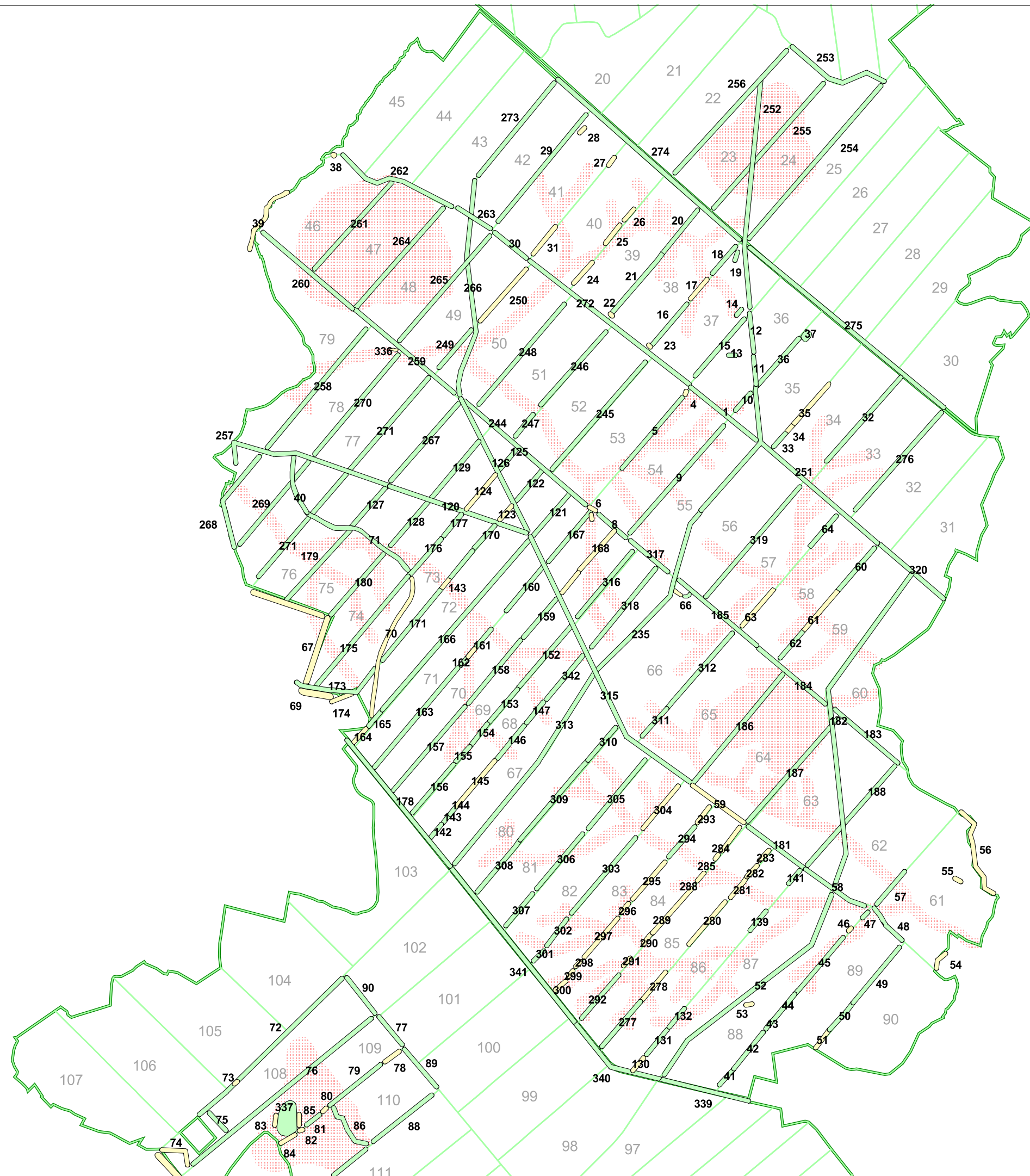

Site Natura 2000 : Forêts de Desvres et de Boulogne et bocage prairial humide du Bas-Bouloonnais (n°FR31100499)

**8a - Végétations intraforestières
Numérotation des polygones
Forêt de Boulogne-sur-Mer**



LEGENDE

-  Site Natura 2000
-  Forêt domaniale
-  Parcellaire forestier
-  Habitats simples
-  Habitats composites

le chiffre correspond au numéro d'inventaire de l'unité (cf tableau de données)

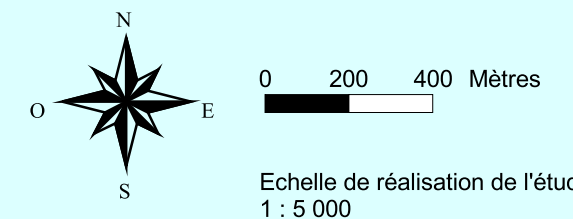



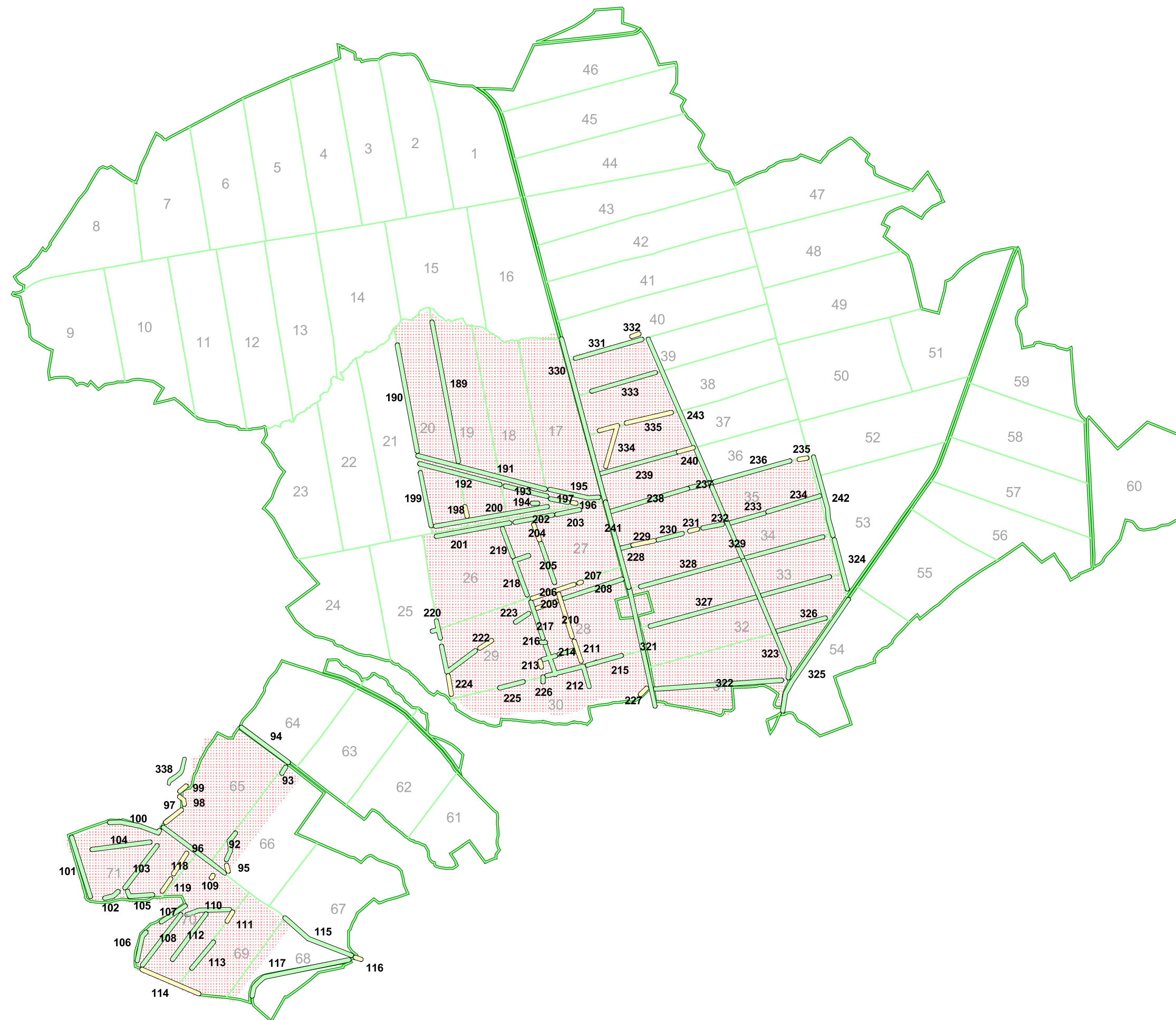

Site Natura 2000 : Forêts de Desvres et de Boulogne et bocage prairial humide du Bas-Boulonnais (n°FR31100499)

**8b- Végétations intraforestières
Numérotation des polygones
Forêt de Desvres**



LEGENDE

-  Site Natura 2000
-  Forêt domaniale
-  Parcellaire forestier
-  Habitats simples
-  Habitats composites

le chiffre correspond au numéro d'inventaire de l'unité (cf tableau de données)

