DIRECTIVE INONDATION

TRI DE BETHUNE - ARMENTIERES

Carte des surfaces inondables - Probabilité forte (2 / 4)
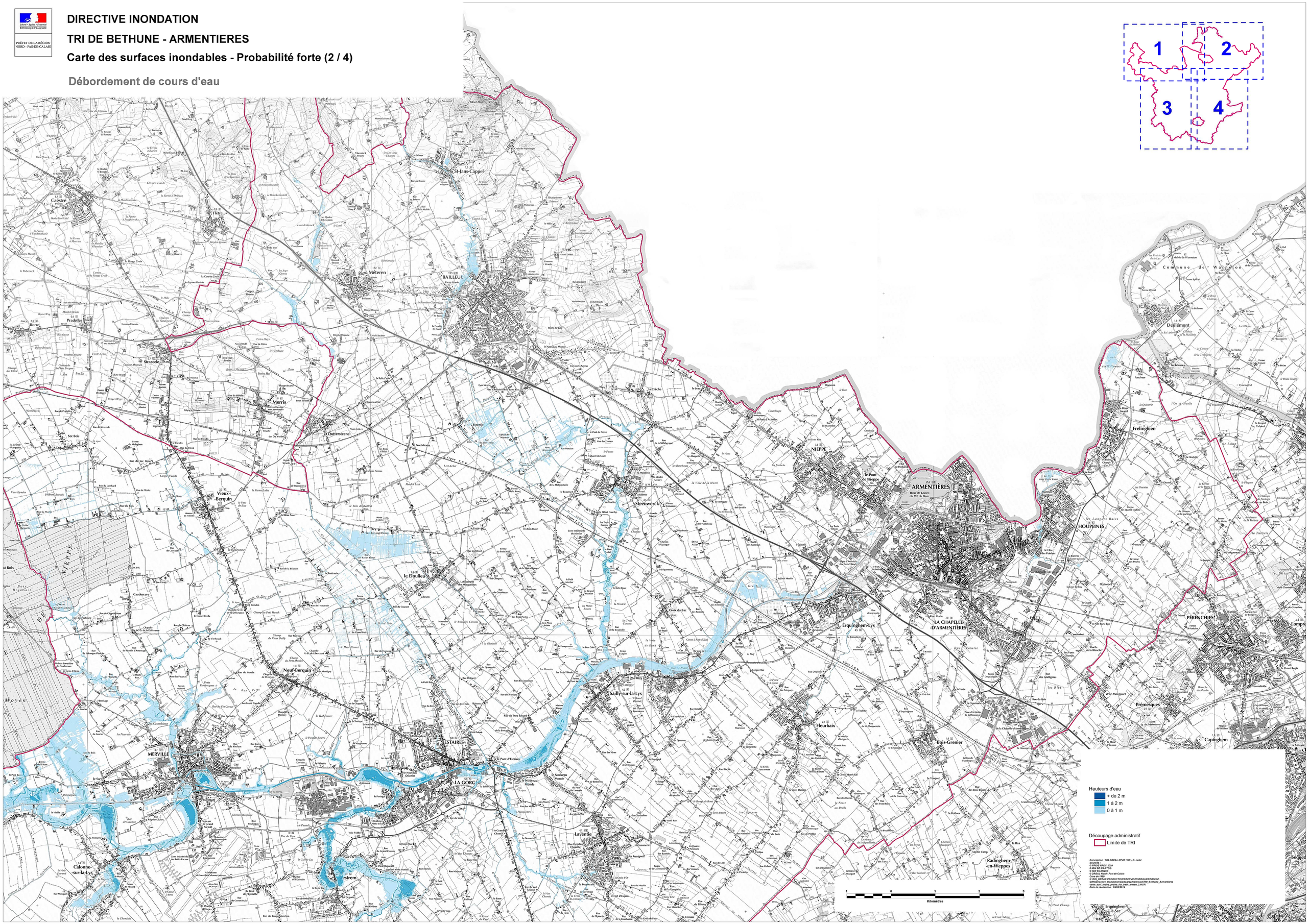
Débordement de cours d'eau