PRÉFET
DE LA RÉGION
HAUTS-DE-FRANCE
Liberté
Égalité
Fraternité

Cartographie du potentiel éolien terrestre - Thématique paysages
Conforme aux orientations établies en 2022 dans le cadre de l'harmonisation nationale
Département de la Somme

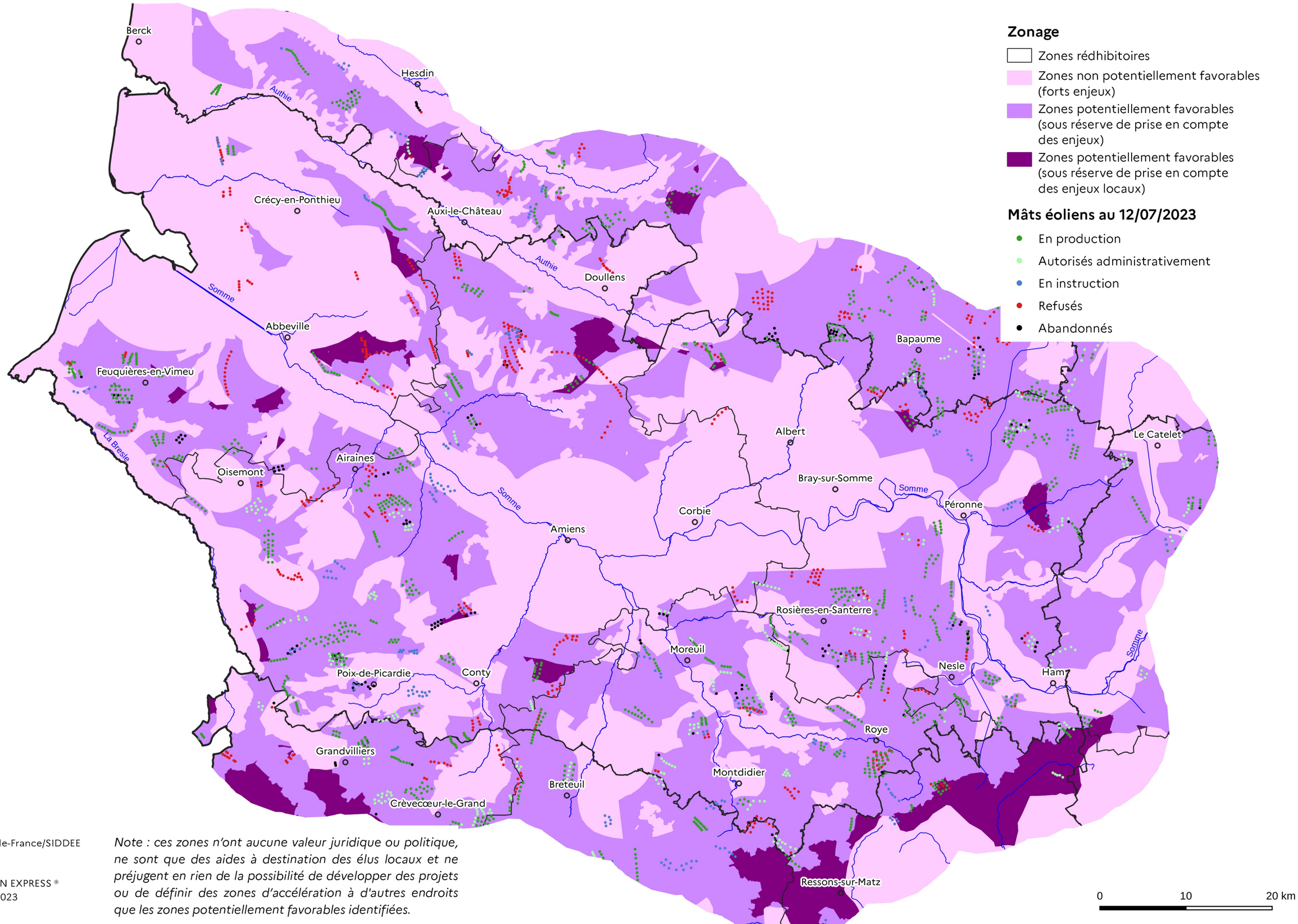

Conception : DREAL Hauts-de-France/SIDDEE
Données sources :
voir notice
Fonds de plan : © IGN ADMIN EXPRESS ®
Date de réalisation : 27/07/2023
Réf. : 23-070-L

Note : ces zones n'ont aucune valeur juridique ou politique, ne sont que des aides à destination des élus locaux et ne préjugent en rien de la possibilité de développer des projets ou de définir des zones d'accélération à d'autres endroits que les zones potentiellement favorables identifiées.