

Éolien terrestre au 02/04/2026

Département de l'Oise

Éolienne

- En production
- Autorisée administrativement
- En instruction
- Refusée
- Abandonnée
- Démontée

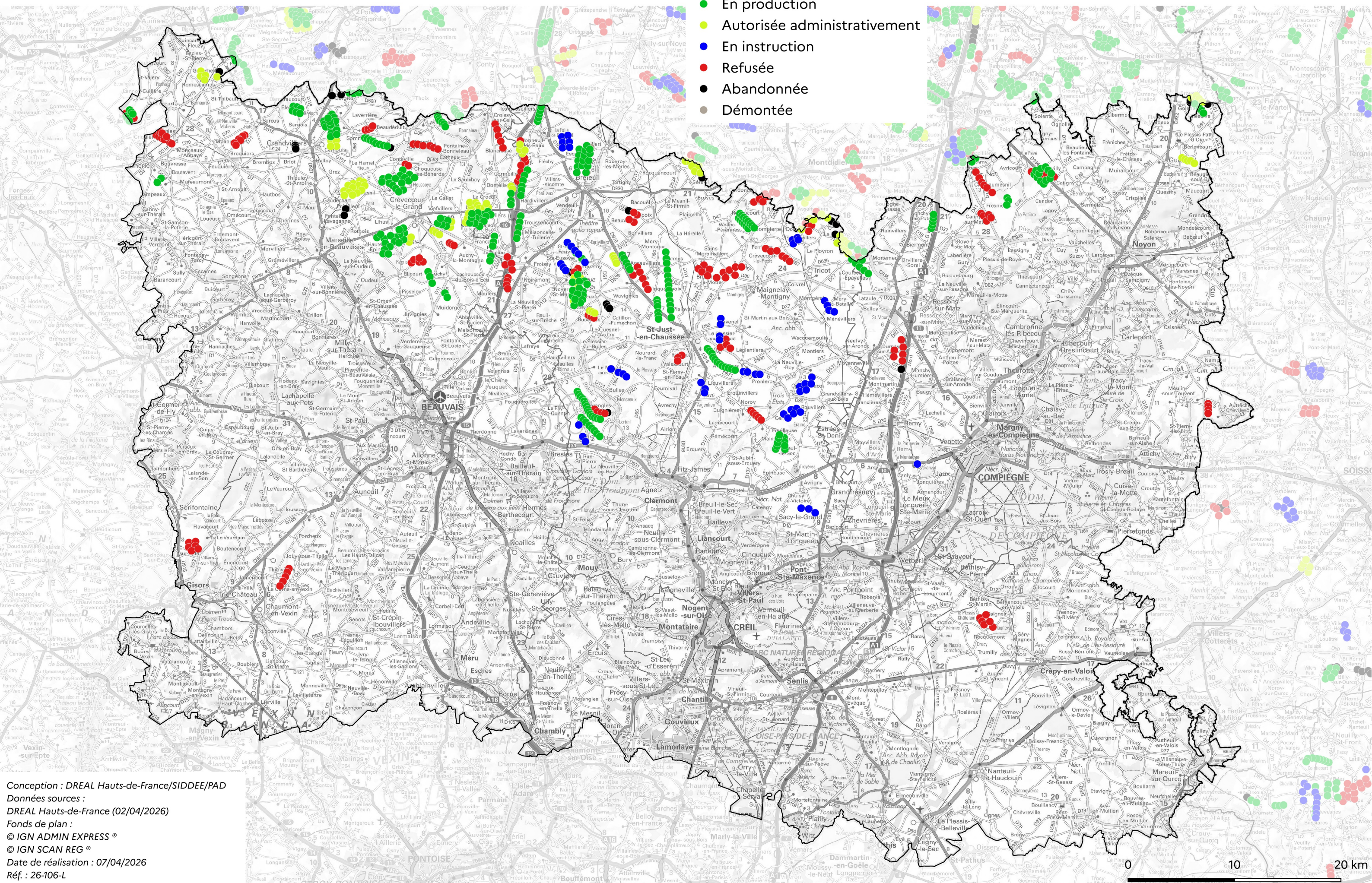

Conception : DREAL Hauts-de-France/SIDDEE/PAD
Données sources :
DREAL Hauts-de-France (02/04/2026)
Fonds de plan :
© IGN ADMIN EXPRESS®
© IGN SCAN REG®
Date de réalisation : 07/04/2026
Réf. : 26-106-L