

A1	A2	A3			
B1	B2	B3	B4		
C1	C2	C3	C4	C5	
D1	D2	D3	D4	D5	D6
	E2	E3	E4	E5	E6

CONTINUITES ECOLOGIQUES

Réservoirs de Biodiversité

- Réservoirs de Biodiversité Linéaires
- Réservoirs de Biodiversité

Sous-trames des Réservoirs de Biodiversité

- zones humides
- forêts
- prairies et/ou bocage
- côteaux calcaires
- landes et pelouses acidiphiles
- falaises et estrans rocheux
- dunes et estrans sableux
- tertils et autres milieux anthropiques
- estuaires
- autres milieux

Corridors Ecologiques

corridors avérés à remettre en bon état

- fluviaux
- de zones humides
- forestiers
- de landes et pelouses acidiphiles
- de côteaux calcaires
- de prairies et/ou bocage
- de falaises
- de dunes
- miniers

ESPACES A RENATURER

- zones humides
- bocages
- forêts
- bandes boisées ou enherbées
- côteaux calcaires
- autres milieux
- espaces à renaturer fluviaux

NATURE DES PRINCIPAUX ELEMENTS FRAGMENTANTS

- Voies de communication
- Espaces artificialisés

ELEMENTS DE CONTEXTE

- Réseau hydrographique
- Limites communales

Occupation du sol

- Espaces artificialisés
- Cultures
- Prairies
- Espaces semi-naturels

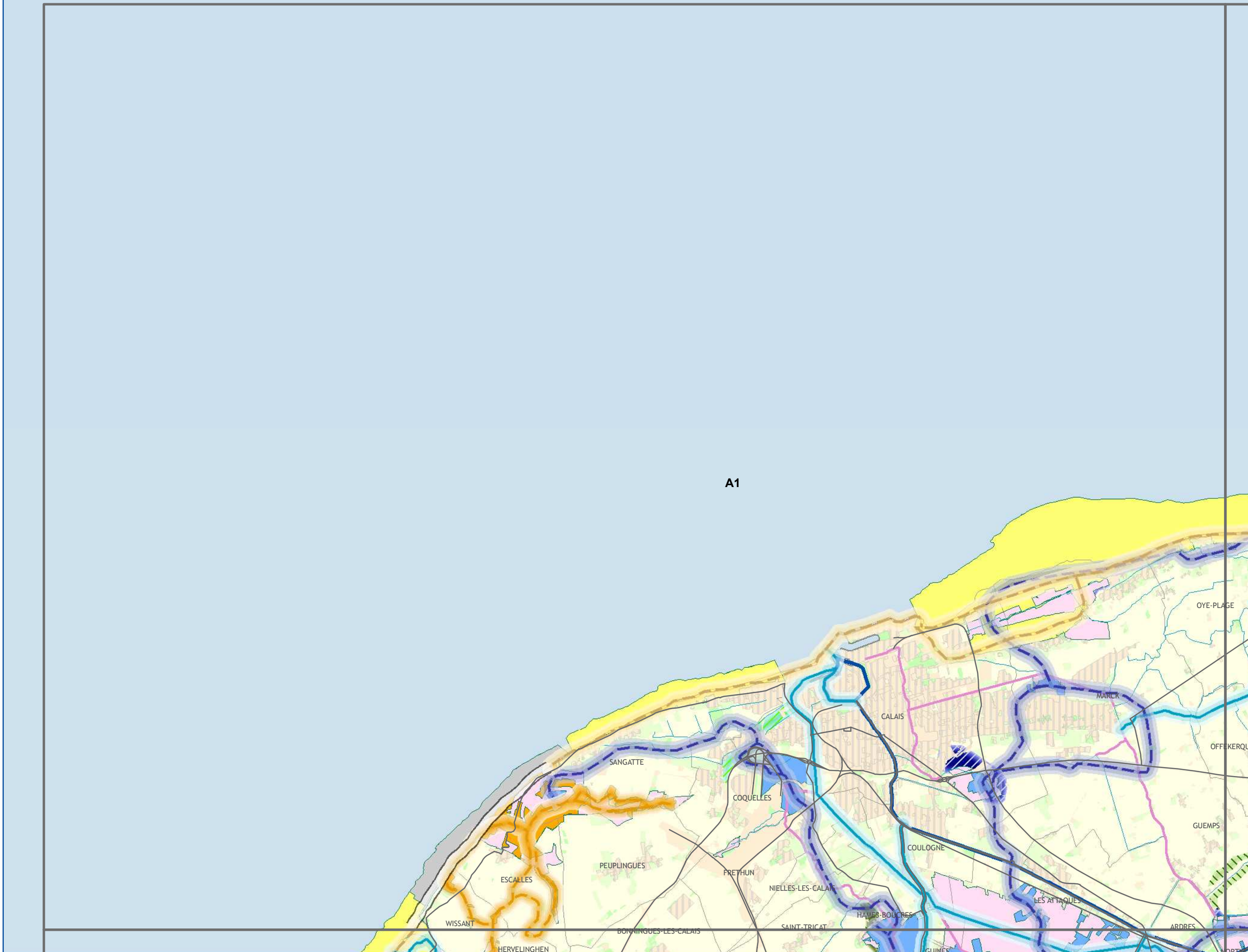

A1	A2	A3			
B1	B2	B3	B4		
C1	C2	C3	C4	C5	
D1	D2	D3	D4	D5	D6
	E2	E3	E4	E5	E6

CONTINUITES ECOLOGIQUES

Réservoirs de Biodiversité

- Réservoirs de Biodiversité Linéaires
- Réservoirs de Biodiversité

Sous-trames des Réservoirs de Biodiversité

- zones humides
- forêts
- prairies et/ou bocage
- côteaux calcaires
- landes et pelouses acidiphiles
- falaises et estrans rocheux
- dunes et estrans sableux
- tertils et autres milieux anthropiques
- estuaires
- autres milieux

Corridors Ecologiques

corridors avérés à remettre en bon état

- fluviaux
- de zones humides
- forestiers
- de landes et pelouses acidiphiles
- de côteaux calcaires
- de prairies et/ou bocage
- de falaises
- de dunes
- miniers

corridors potentiels à remettre en bon état

- zones humides
- bocages
- forêts
- bandes boisées ou enherbées
- côteaux calcaires
- autres milieux
- espaces à renaturer fluviaux

ESPACE A RENATURER

- zones humides
- bocages
- forêts
- bandes boisées ou enherbées
- côteaux calcaires
- autres milieux
- espaces à renaturer fluviaux

NATURE DES PRINCIPAUX ELEMENTS FRAGMENTANTS

- Voies de communication
- Espaces artificialisés

ELEMENTS DE CONTEXTE

- Réseau hydrographique
- Limites communales
- Occupation du sol
- Espaces artificialisés
- Cultures
- Prairies
- Espaces semi-naturels

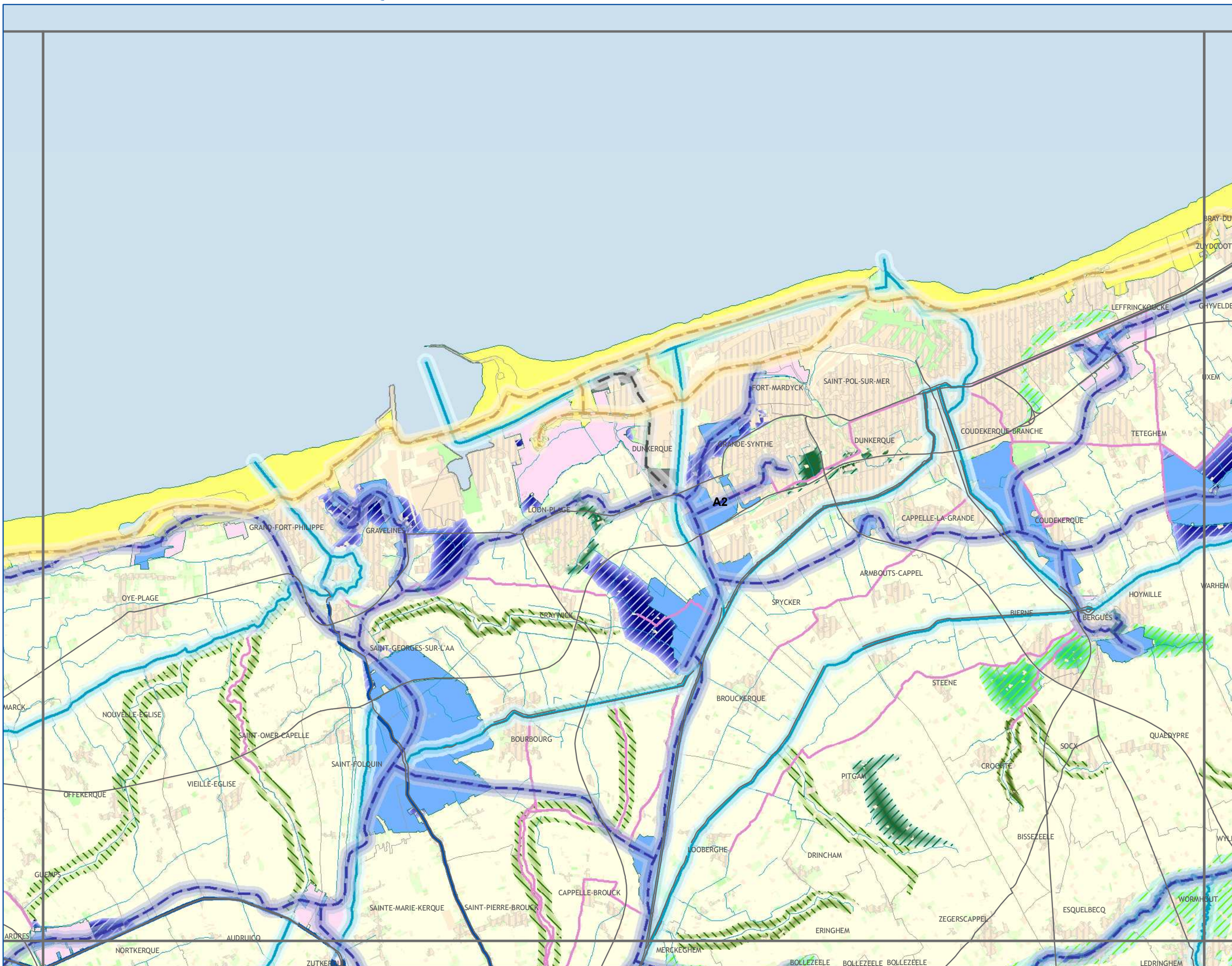

Conception et réalisation : Région Nord - Pas de Calais (D2DPE-IGAS) à partir de données de la DREAL Nord-Pas de Calais, AEAP, CRP/CBNBL; IFEN; EEA; PNR A; PNR CMO; PNR SE; SIGALE@Nord-Pas de Calais; ©IGN-BD Carthage®; ©IGN-BD Carto® - 2012 autorisation n° 60.12005

Attention : les corridors écologiques, au contraire des réservoirs, ne sont pas localisés précisément par le schéma. Ils doivent être compris comme des "fonctionnalités écologiques", c'est-à-dire des caractéristiques à réunir entre deux réservoirs pour répondre aux besoins des espèces (faune et flore) et faciliter leurs échanges génétiques et leur dispersion.

Avertissement au lecteur : la lecture de cette carte est optimale au format A3 et sa lisibilité n'est pas assurée pour les formats intermédiaires (A4...)



réalisation : SIGALE@Nord-Pas de Calais
AVRIL 2014

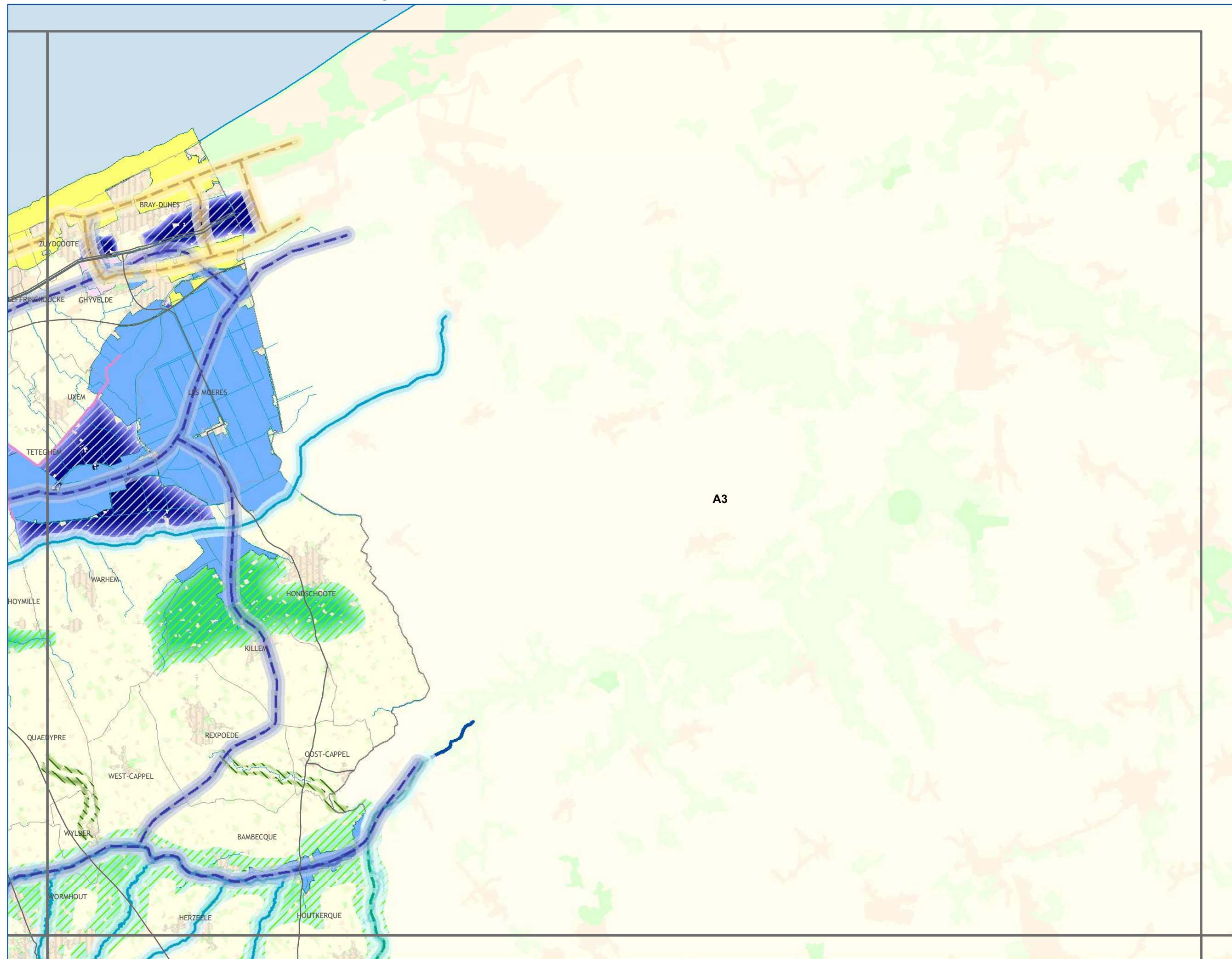

A1	A2	A3			
B1	B2	B3	B4		
C1	C2	C3	C4	C5	
D1	D2	D3	D4	D5	D6
	E2	E3	E4	E5	E6

CONTINUITES ECOLOGIQUES

Réservoirs de Biodiversité

- Réservoirs de Biodiversité Linéaires
- Réservoirs de Biodiversité

Sous-trames des Réservoirs de Biodiversité

- zones humides
- forêts
- prairies et/ou bocage
- côteaux calcaires
- landes et pelouses acidiphiles
- falaises et estrans rocheux
- dunes et estrans sableux
- tertils et autres milieux anthropiques
- estuaires
- autres milieux

Corridors Ecologiques

corridors avérés à remettre en bon état

- fluviaux
- de zones humides
- forestiers
- de landes et pelouses acidiphiles
- de côteaux calcaires
- de prairies et/ou bocage
- de falaises
- de dunes
- miniers

corridors potentiels à remettre en bon état

- zones humides
- bocages
- forêts
- bandes boisées ou enherbées
- côteaux calcaires
- autres milieux
- espaces à renaturer fluviaux

ESPACE A RENATURER

- Voies de communication
- Espaces artificialisés

ELEMENTS DE CONTEXTE

- Réseau hydrographique
- Limites communales
- Occupation du sol
- Espaces artificialisés
- Cultures
- Prairies
- Espaces semi-naturels

A1	A2	A3				
B1	B2	B3	B4			
C1	C2	C3	C4	C5		
D1	D2	D3	D4	D5	D6	
	E2	E3	E4	E5	E6	

CONTINUITES ECOLOGIQUES

Réservoirs de Biodiversité

- Réservoirs de Biodiversité Linéaires
- Réservoirs de Biodiversité

Sous-trames des Réservoirs de Biodiversité

- zones humides
- forêts
- prairies et/ou bocage
- côteaux calcaires
- landes et pelouses acidiphiles
- falaises et estrans rocheux
- dunes et estrans sableux
- tertils et autres milieux anthropiques
- estuaires
- autres milieux

Corridors Ecologiques

corridors avérés à remettre en bon état

- fluviaux
- de zones humides
- forestiers
- de landes et pelouses acidiphiles
- de côteaux calcaires
- de prairies et/ou bocage
- de falaises
- de dunes
- miniers

corridors potentiels à remettre en bon état

- de zones humides
- forestiers
- de landes et pelouses acidiphiles
- de côteaux calcaires
- de prairies et/ou bocage
- de falaises
- de dunes
- miniers

ESPACES A RENATURER

- zones humides
- bocages
- forêts
- bandes boisées ou enherbées
- côteaux calcaires
- autres milieux
- espaces à renaturer fluviaux

NATURE DES PRINCIPAUX ELEMENTS FRAGMENTANTS

- Voies de communication
- Espaces artificialisés

ELEMENTS DE CONTEXTE

- Réseau hydrographique
- Limites communales

Occupation du sol

- Espaces artificialisés
- Cultures
- Prairies
- Espaces semi-naturels

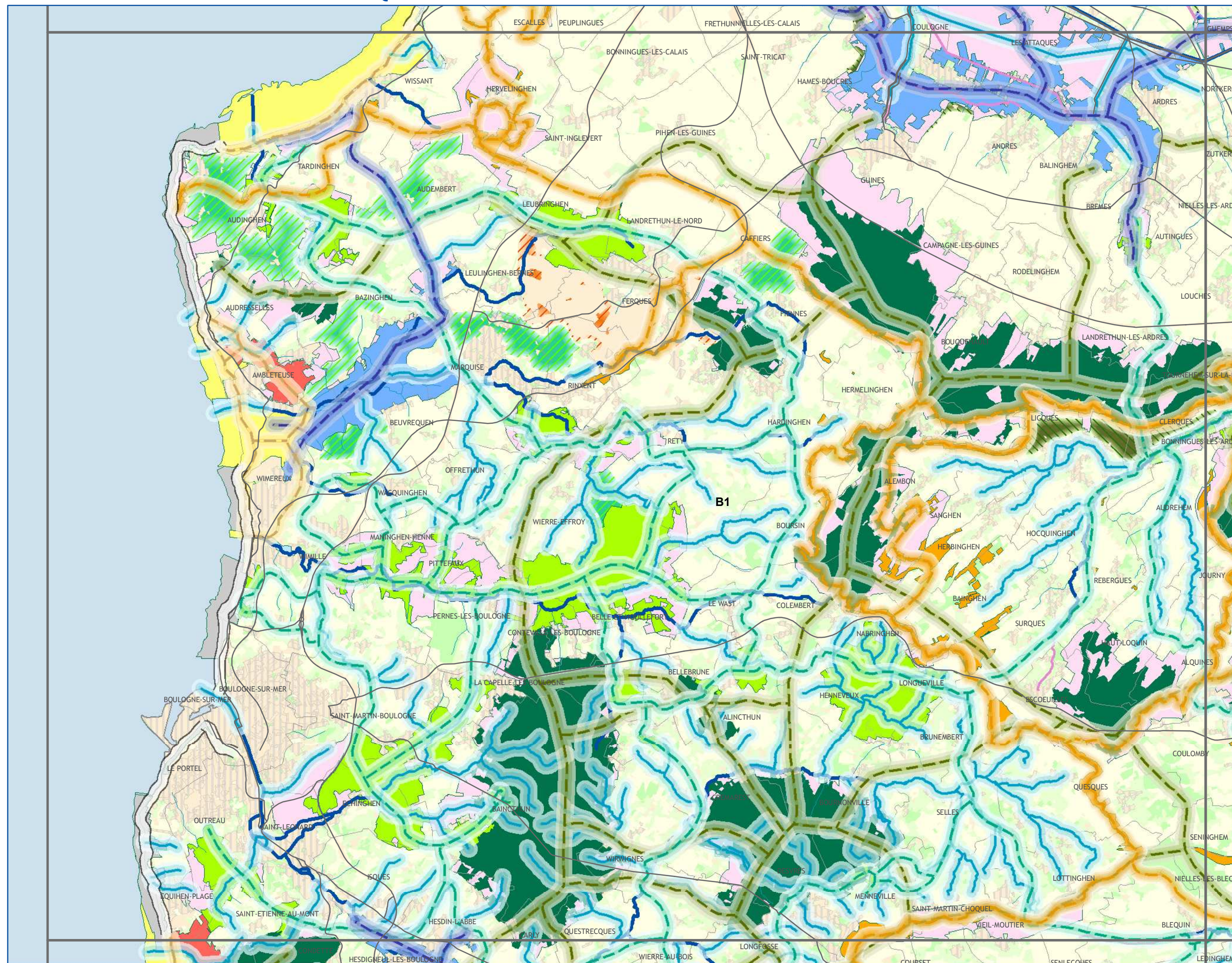

Conception et réalisation : Région Nord - Pas de Calais (D2DPE-IGAS) à partir de données de la DREAL Nord-Pas de Calais, AEAP, CRP/CBNBL; IFEN; EEA; PNR A; PNR CMO; PNR SE; SIGALE@Nord-Pas de Calais; ©IGN-BD Carthage®; ©IGN-BD Carto® - 2012 autorisation n° 60.12005

Attention : les corridors écologiques, au contraire des réservoirs, ne sont pas localisés précisément par le schéma. Ils doivent être compris comme des "fonctionnalités écologiques", c'est-à-dire des caractéristiques à réunir entre deux réservoirs pour répondre aux besoins des espèces (faune et flore) et faciliter leurs échanges génétiques et leur dispersion.

Avertissement au lecteur : la lecture de cette carte est optimale au format A3 et sa lisibilité n'est pas assurée pour les formats intermédiaires (A4...)



réalisation : SIGALE@Nord-Pas de Calais
AVRIL 2014

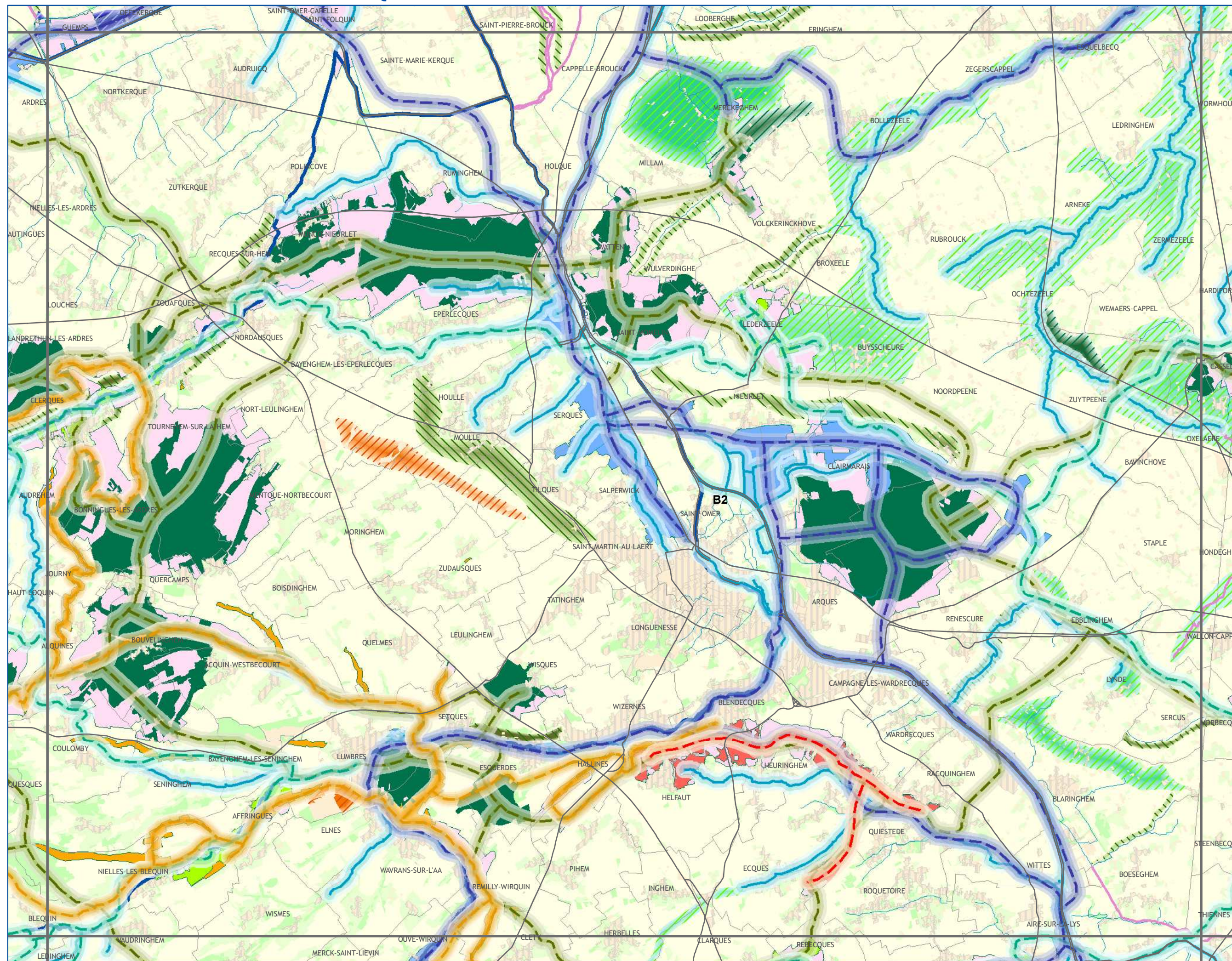

A1	A2	A3				
B1	B2	B3	B4			
C1	C2	C3	C4	C5		
D1	D2	D3	D4	D5	D6	
E2	E3	E4	E5	E6		

CONTINUITES ECOLOGIQUES

Réservoirs de Biodiversité

- Réservoirs de Biodiversité Linéaires
- Réservoirs de Biodiversité

Sous-trames des Réservoirs de Biodiversité

- zones humides
- forêts
- prairies et/ou bocage
- côteaux calcaires
- landes et pelouses acidiphiles
- falaises et estrans rocheux
- dunes et estrans sableux
- tertils et autres milieux anthropiques
- estuaires
- autres milieux

Corridors Ecologiques

corridors avérés à remettre en bon état

- fluviaux
- de zones humides
- forestiers
- de landes et pelouses acidiphiles
- de côtes calcaires
- de prairies et/ou bocage
- de falaises
- de dunes
- miniers

corridors potentiels à remettre en bon état

- de zones humides
- forestiers
- de landes et pelouses acidiphiles
- de côtes calcaires
- de prairies et/ou bocage
- de falaises
- de dunes
- miniers

ESPACES A RENATURER

- zones humides
- bocages
- forêts
- bandes boisées ou enherbées
- côteaux calcaires
- autres milieux
- espaces à renaturer fluviaux

NATURE DES PRINCIPAUX ELEMENTS FRAGMENTANTS

- Voies de communication
- Espaces artificialisés

ELEMENTS DE CONTEXTE

- Réseau hydrographique
- Limites communales

Occupation du sol

- Espaces artificialisés
- Cultures
- Prairies
- Espaces semi-naturels

A1	A2	A3			
B1	B2	B3	B4		
C1	C2	C3	C4	C5	
D1	D2	D3	D4	D5	D6
	E2	E3	E4	E5	E6

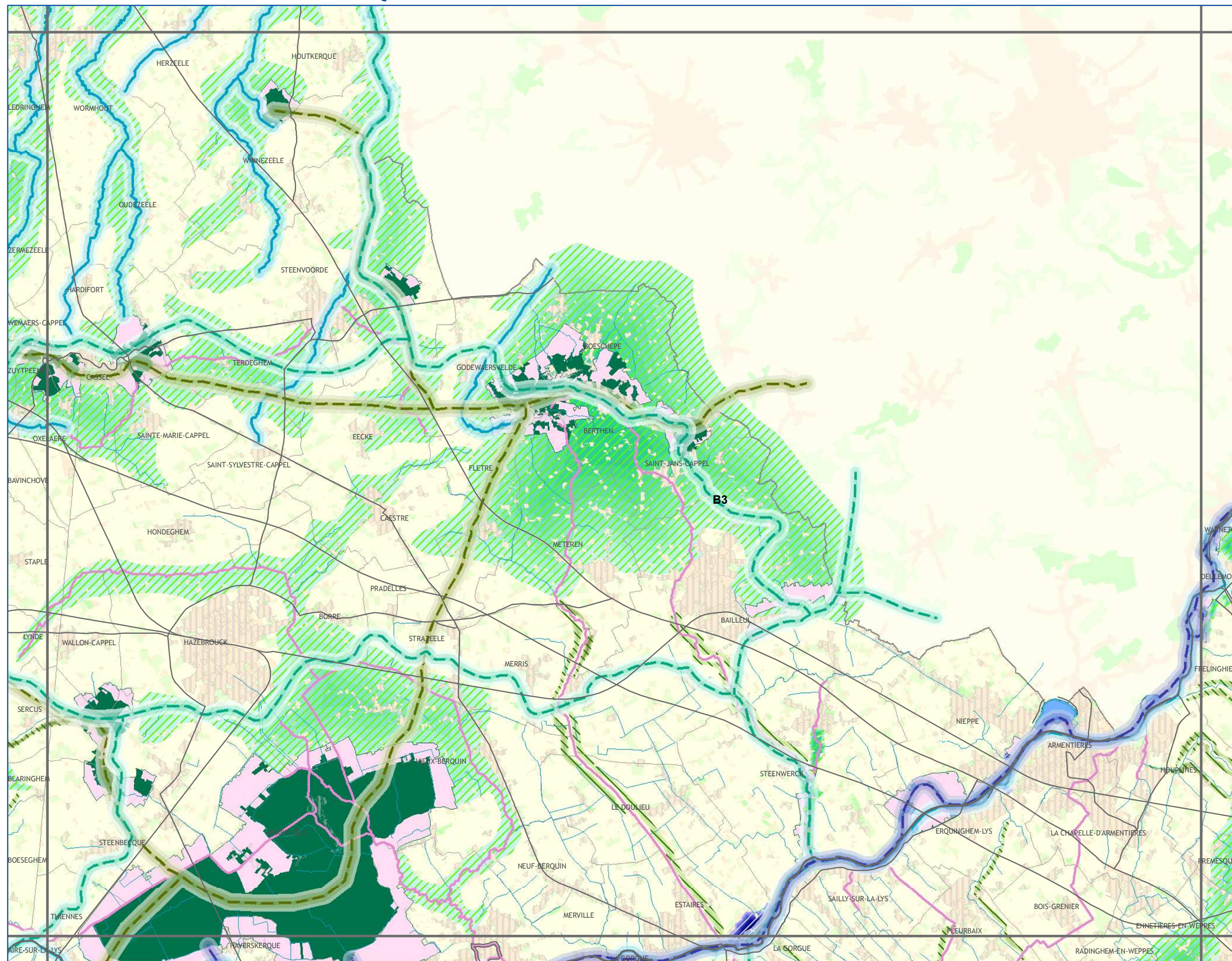

CONTINUITES ECOLOGIQUES

Réservoirs de Biodiversité

- Réservoirs de Biodiversité Linéaires
- Réservoirs de Biodiversité

Sous-trames des Réservoirs de Biodiversité

- zones humides
- forêts
- prairies et/ou bocage
- côteaux calcaires
- landes et pelouses acidiphiles
- falaises et estrans rocheux
- dunes et estrans sableux
- tertils et autres milieux anthropiques
- estuaires
- autres milieux

Corridors Ecologiques

corridors avérés à remettre en bon état

- fluviaux

corridors potentiels à remettre en bon état

- de zones humides
- forestiers
- de landes et pelouses acidiphiles
- de côteaux calcaires
- de prairies et/ou bocage
- de falaises
- de dunes
- miniers

ESPACES A RENATURER

- zones humides
- bocages
- forêts
- bandes boisées ou enherbées
- côteaux calcaires
- autres milieux
- espaces à renaturer fluviaux

NATURE DES PRINCIPAUX ELEMENTS FRAGMENTANTS

- Voies de communication
- Espaces artificialisés

ELEMENTS DE CONTEXTE

- Réseau hydrographique
- Limites communales

Occupation du sol

- Espaces artificialisés
- Cultures
- Prairies
- Espaces semi-naturels

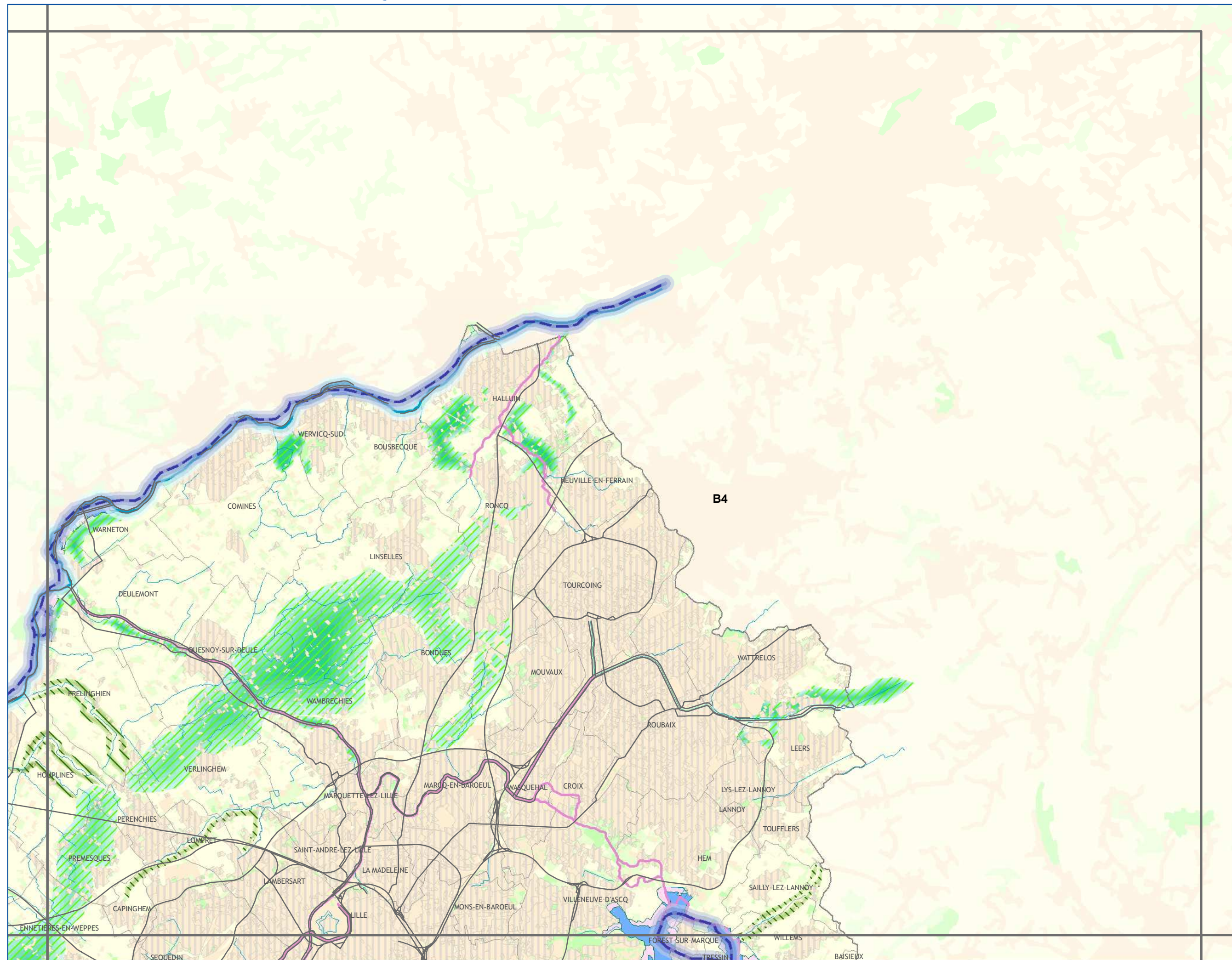

A1	A2	A3				
B1	B2	B3	B4			
C1	C2	C3	C4	C5		
D1	D2	D3	D4	D5	D6	
	E2	E3	E4	E5	E6	

CONTINUITES ECOLOGIQUES

Réservoirs de Biodiversité

- Réservoirs de Biodiversité Linéaires
- Réservoirs de Biodiversité

Sous-trames des Réservoirs de Biodiversité

- zones humides
- forêts
- prairies et/ou bocage
- côteaux calcaires
- landes et pelouses acidiphiles
- falaises et estrans rocheux
- dunes et estrans sableux
- tertils et autres milieux anthropiques
- estuaires
- autres milieux

Corridors Ecologiques

corridors avérés à remettre en bon état

- fluviaux
- de zones humides
- forestiers
- de landes et pelouses acidiphiles
- de côteaux calcaires
- de prairies et/ou bocage
- de falaises
- de dunes
- miniers

ESPACES A RENATURER

- zones humides
- bocages
- forêts
- bandes boisées ou enherbées
- côteaux calcaires
- autres milieux
- espaces à renaturer fluviaux

NATURE DES PRINCIPAUX ELEMENTS FRAGMENTANTS

- Voies de communication
- Espaces artificialisés

ELEMENTS DE CONTEXTE

- Réseau hydrographique
- Limites communales

Occupation du sol

- Espaces artificialisés
- Cultures
- Prairies
- Espaces semi-naturels

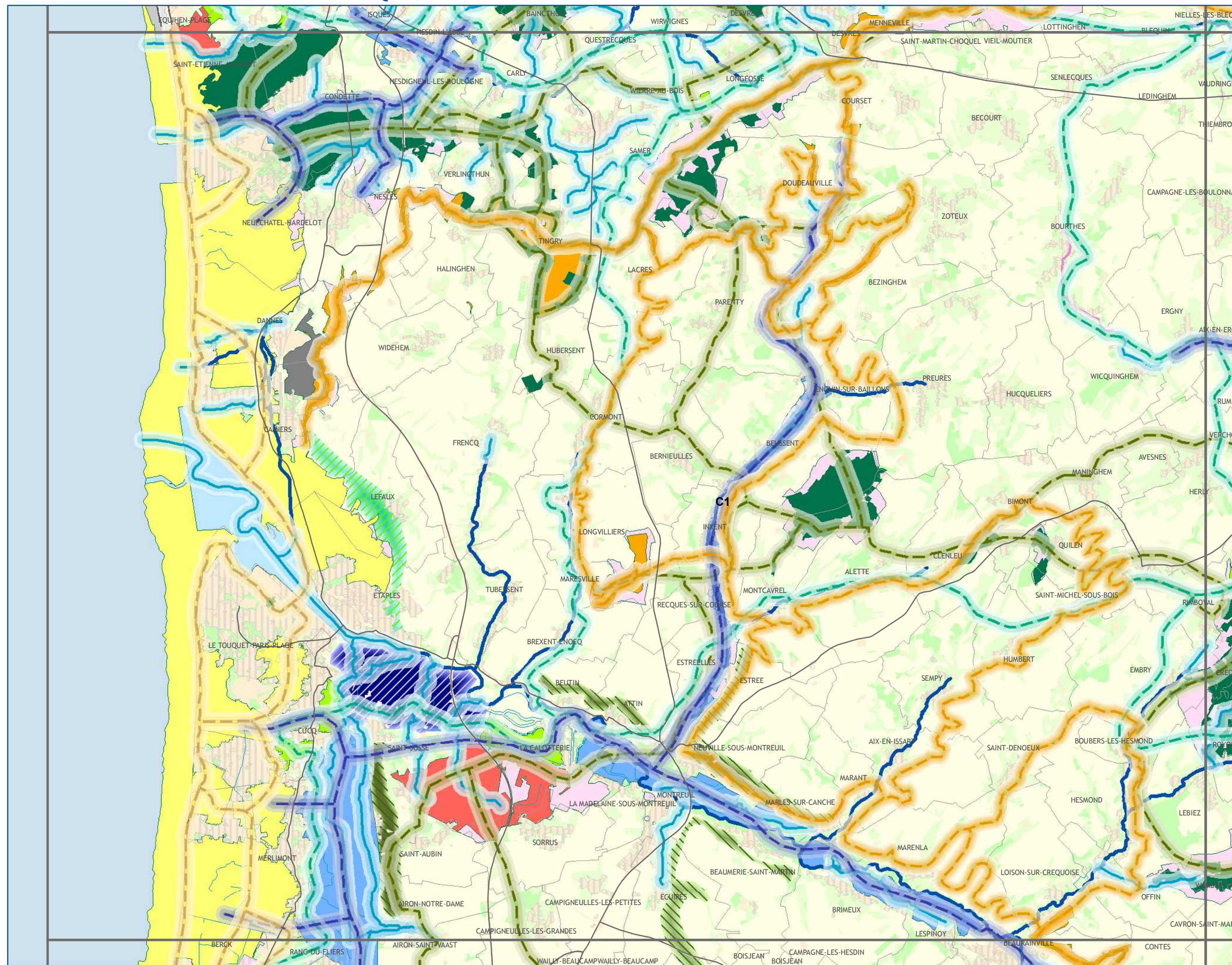

A1	A2	A3				
B1	B2	B3	B4			
C1	C2	C3	C4	C5		
D1	D2	D3	D4	D5	D6	
	E2	E3	E4	E5	E6	

CONTINUITES ECOLOGIQUES

Réservoirs de Biodiversité

- Réservoirs de Biodiversité Linéaires
- Réservoirs de Biodiversité

Sous-trames des Réservoirs de Biodiversité

- zones humides
- forêts
- prairies et/ou bocage
- côteaux calcaires
- landes et pelouses acidiphiles
- falaises et estrans rocheux
- dunes et estrans sableux
- tertils et autres milieux anthropiques
- estuaires
- autres milieux

Corridors Ecologiques

corridors avérés à remettre en bon état

- fluviaux
- de zones humides
- forestiers
- de landes et pelouses acidiphiles
- de côteaux calcaires
- de prairies et/ou bocage
- de falaises
- de dunes
- miniers

corridors potentiels à remettre en bon état

- de zones humides
- forestiers
- de landes et pelouses acidiphiles
- de côteaux calcaires
- de prairies et/ou bocage
- de falaises
- de dunes
- miniers

ESPACES A RENATURER

- zones humides
- bocages
- forêts
- bandes boisées ou enherbées
- côteaux calcaires
- autres milieux
- espaces à renaturer fluviaux

NATURE DES PRINCIPAUX ELEMENTS FRAGMENTANTS

- Voies de communication
- Espaces artificialisés

ELEMENTS DE CONTEXTE

- Réseau hydrographique
- Limites communales

Occupation du sol

- Espaces artificialisés
- Cultures
- Prairies
- Espaces semi-naturels

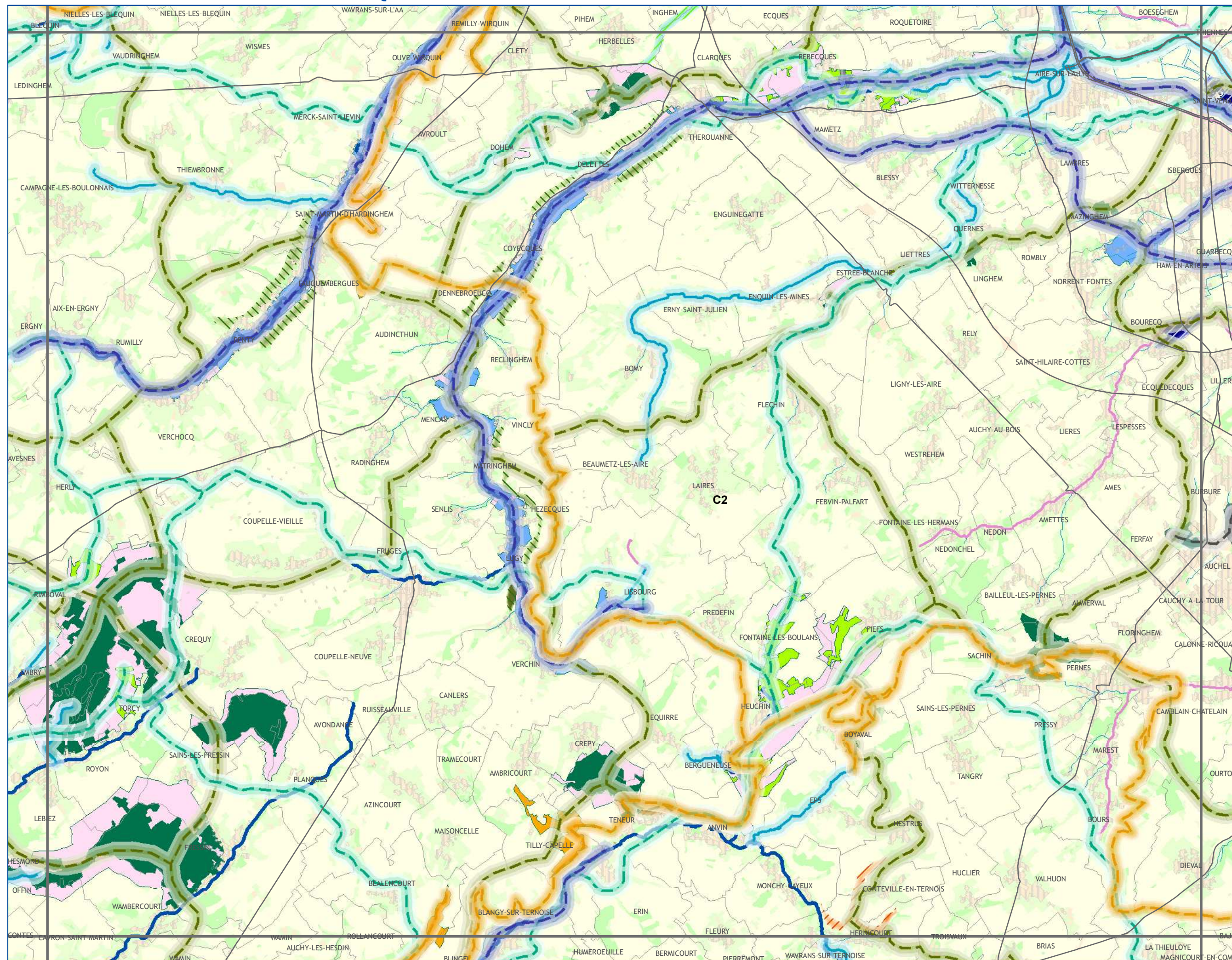

A1	A2	A3				
B1	B2	B3	B4			
C1	C2	C3	C4	C5		
D1	D2	D3	D4	D5	D6	
	E2	E3	E4	E5	E6	

CONTINUITES ECOLOGIQUES

Réservoirs de Biodiversité

- Réservoirs de Biodiversité Linéaires
- Réservoirs de Biodiversité

Sous-trames des Réservoirs de Biodiversité

- zones humides
- forêts
- prairies et/ou bocage
- côteaux calcaires
- landes et pelouses acidiphiles
- falaises et estrans rocheux
- dunes et estrans sableux
- tertils et autres milieux anthropiques
- estuaires
- autres milieux

Corridors Ecologiques

corridors avérés à remettre en bon état

- fluviaux
- de zones humides
- forestiers
- de landes et pelouses acidiphiles
- de côteaux calcaires
- de prairies et/ou bocage
- de falaises
- de dunes
- miniers

corridors potentiels à remettre en bon état

- de zones humides
- forestiers
- de landes et pelouses acidiphiles
- de côteaux calcaires
- de prairies et/ou bocage
- de falaises
- de dunes
- miniers

ESPACES A RENATURER

- zones humides
- bocages
- forêts
- bandes boisées ou enherbées
- côteaux calcaires
- autres milieux
- espaces à renaturer fluviaux

NATURE DES PRINCIPAUX ELEMENTS FRAGMENTANTS

- Voies de communication
- Espaces artificialisés

ELEMENTS DE CONTEXTE

- Réseau hydrographique
- Limites communales

Occupation du sol

- Espaces artificialisés
- Cultures
- Prairies
- Espaces semi-naturels

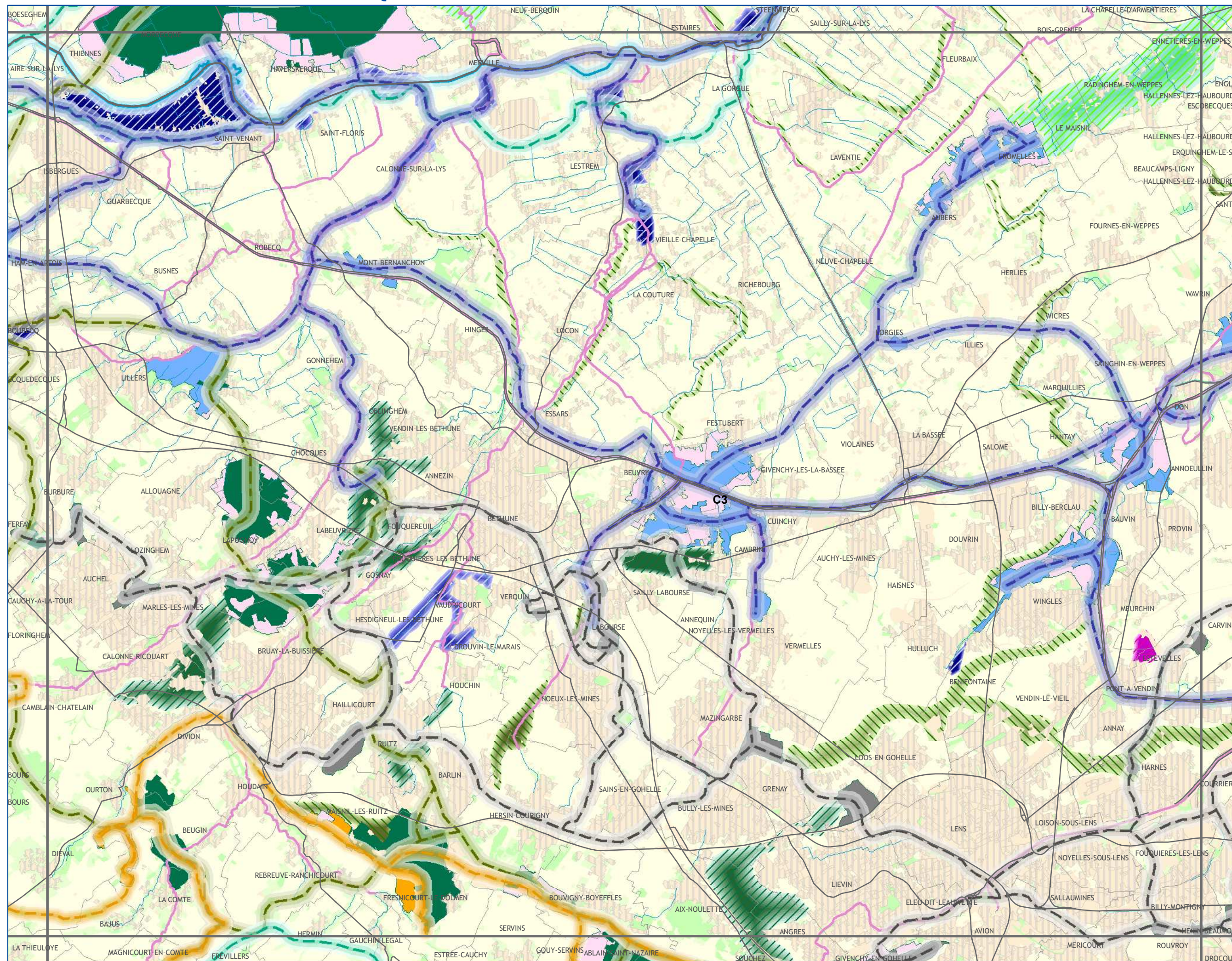

A1	A2	A3				
B1	B2	B3	B4			
C1	C2	C3	C4	C5		
D1	D2	D3	D4	D5	D6	
E1	E2	E3	E4	E5	E6	

CONTINUITES ECOLOGIQUES

Réservoirs de Biodiversité

- Réservoirs de Biodiversité Linéaires
- Réservoirs de Biodiversité

Sous-trames des Réservoirs de Biodiversité

- zones humides
- forêts
- prairies et/ou bocage
- côteaux calcaires
- landes et pelouses acidiphiles
- falaises et estrans rocheux
- dunes et estrans sableux
- tertils et autres milieux anthropiques
- estuaires
- autres milieux

Corridors Ecologiques

corridors avérés à remettre en bon état

- fluviaux

corridors potentiels à remettre en bon état

- de zones humides
- forestiers
- de landes et pelouses acidiphiles
- de côteaux calcaires
- de prairies et/ou bocage
- de falaises
- de dunes
- miniers

ESPACES A RENATURER

- zones humides
- bocages
- forêts
- bandes boisées ou enherbées
- côteaux calcaires
- autres milieux
- espaces à renaturer fluviaux

NATURE DES PRINCIPAUX ELEMENTS FRAGMENTANTS

- Voies de communication
- Espaces artificialisés

ELEMENTS DE CONTEXTE

- Réseau hydrographique
- Limites communales
- Occupation du sol
 - Espaces artificialisés
 - Cultures
 - Prairies
 - Espaces semi-naturels



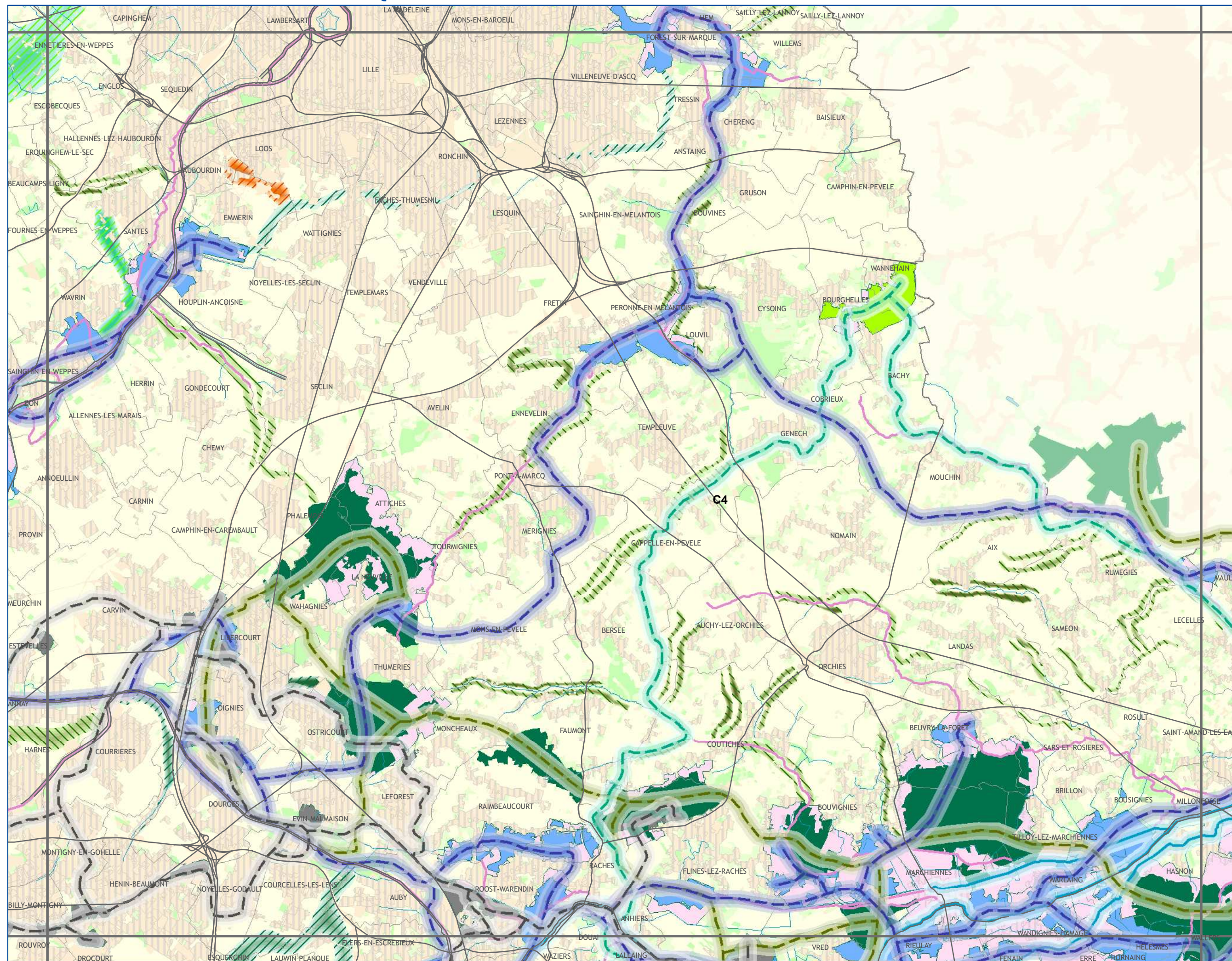

A1	A2	A3			
B1	B2	B3	B4		
C1	C2	C3	C4	C5	
D1	D2	D3	D4	D5	D6
E2	E3	E4	E5	E6	

CONTINUITES ECOLOGIQUES

Réservoirs de Biodiversité

- Réservoirs de Biodiversité Linéaires
- Réservoirs de Biodiversité

Sous-trames des Réservoirs de Biodiversité

- zones humides
- forêts
- prairies et/ou bocage
- côteaux calcaires
- landes et pelouses acidiphiles
- falaises et estrans rocheux
- dunes et estrans sableux
- tertils et autres milieux anthropiques
- estuaires
- autres milieux

Corridors Ecologiques

corridors avérés à remettre en bon état

- fluviaux
- de zones humides
- forestiers
- de landes et pelouses acidiphiles
- de côteaux calcaires
- de prairies et/ou bocage
- de falaises
- de dunes
- miniers

corridors potentiels à remettre en bon état

- zones humides
- bocages
- forêts
- bandes boisées ou enherbées
- côteaux calcaires
- autres milieux
- espaces à renaturer fluviaux

NATURE DES PRINCIPAUX ELEMENTS FRAGMENTANTS

- Voies de communication
- Espaces artificialisés

ELEMENTS DE CONTEXTE

- Réseau hydrographique
- Limites communales

Occupation du sol

- Espaces artificialisés
- Cultures
- Prairies
- Espaces semi-naturels

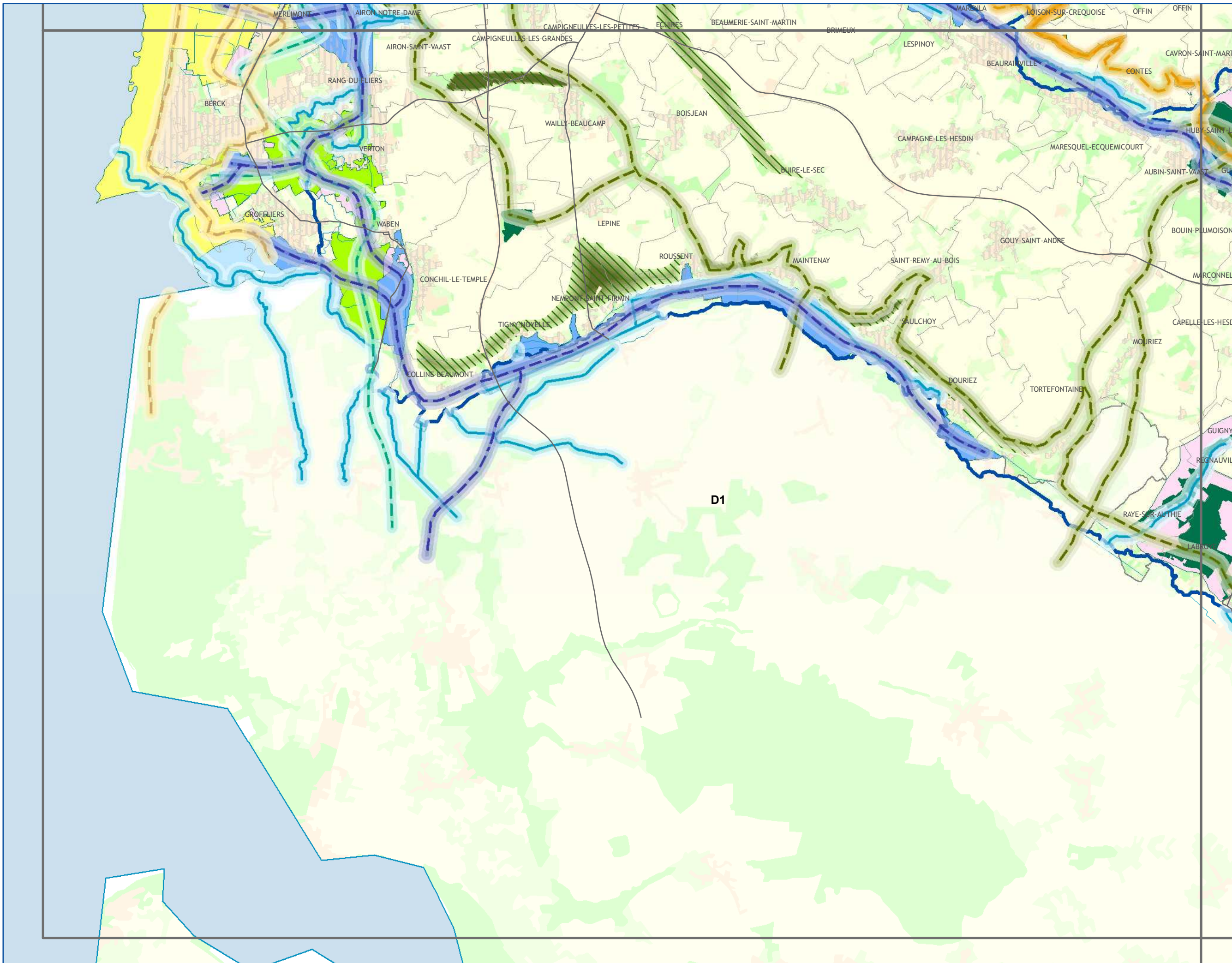

A1	A2	A3				
B1	B2	B3	B4			
C1	C2	C3	C4	C5		
D1	D2	D3	D4	D5	D6	
	E2	E3	E4	E5	E6	

CONTINUITES ECOLOGIQUES

Réservoirs de Biodiversité

- Réservoirs de Biodiversité Linéaires
- Réservoirs de Biodiversité

Sous-trames des Réservoirs de Biodiversité

- zones humides
- forêts
- prairies et/ou bocage
- côteaux calcaires
- landes et pelouses acidiphiles
- falaises et estrans rocheux
- dunes et estrans sableux
- tertils et autres milieux anthropiques
- estuaires
- autres milieux

Corridors Ecologiques

corridors avérés à remettre en bon état

- fluviaux

corridors potentiels à remettre en bon état

- de zones humides
- forestiers
- de landes et pelouses acidiphiles
- de côteaux calcaires
- de prairies et/ou bocage
- de falaises
- de dunes
- miniers

ESPACES A RENATURER

- zones humides
- bocages
- forêts
- bandes boisées ou enherbées
- côteaux calcaires
- autres milieux
- espaces à renaturer fluviaux

NATURE DES PRINCIPAUX ELEMENTS FRAGMENTANTS

- Voies de communication
- Espaces artificialisés

ELEMENTS DE CONTEXTE

- Réseau hydrographique
- Limites communales

Occupation du sol

- Espaces artificialisés
- Cultures
- Prairies
- Espaces semi-naturels

SCHEMA REGIONAL DE COHERENCE ECOLOGIQUE - TRAME VERTE ET BLEUE DU NORD-PAS DE CALAIS

Les continuités écologiques et les espaces à renaturer

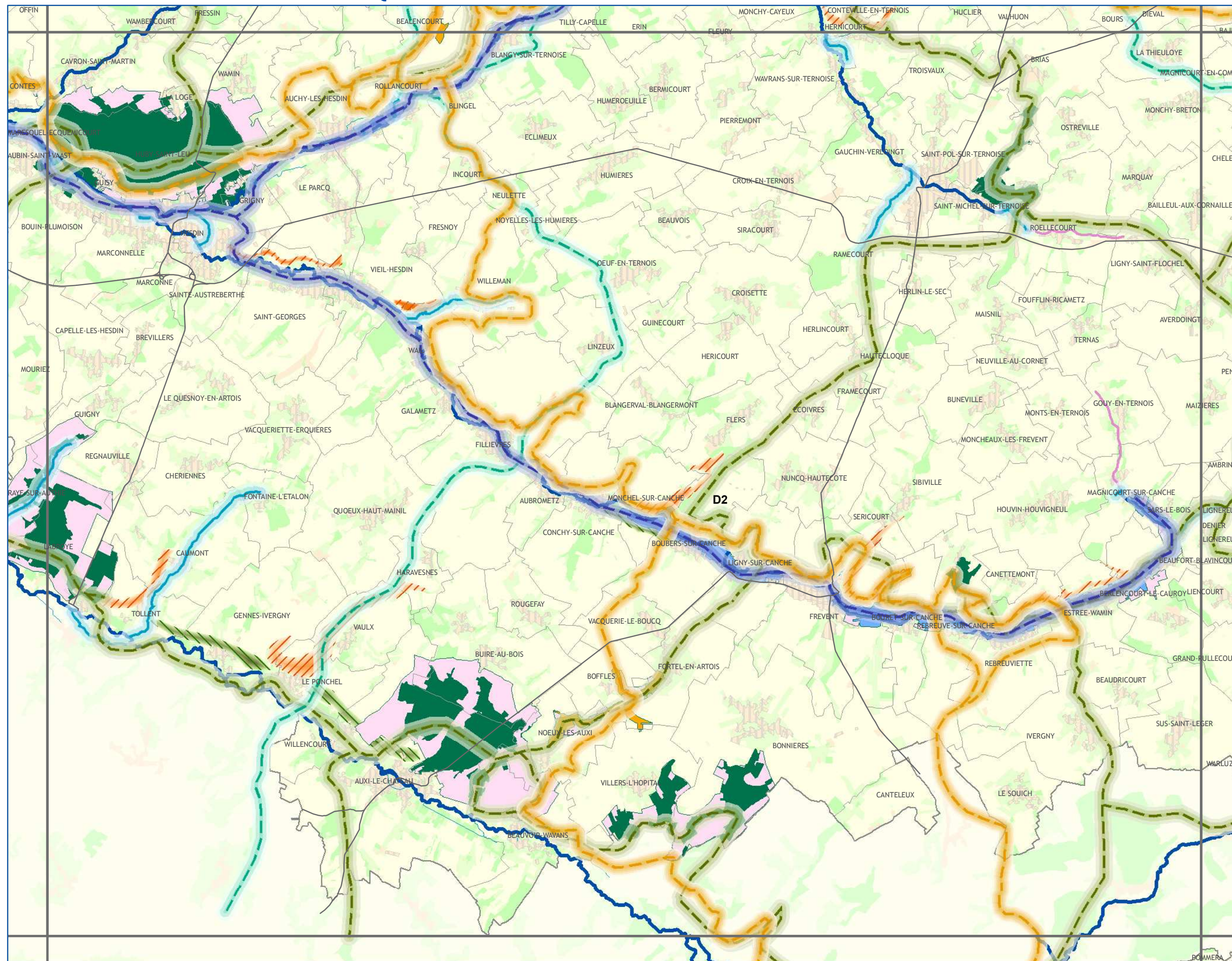

A1	A2	A3				
B1	B2	B3	B4			
C1	C2	C3	C4	C5		
D1	D2	D3	D4	D5	D6	
	E2	E3	E4	E5	E6	

CONTINUITES ECOLOGIQUES

Réservoirs de Biodiversité

- Réservoirs de Biodiversité Linéaires
- Réservoirs de Biodiversité

Sous-trames des Réservoirs de Biodiversité

- zones humides
- forêts
- prairies et/ou bocage
- côteaux calcaires
- landes et pelouses acidiphiles
- falaises et estrans rocheux
- dunes et estrans sableux
- tertils et autres milieux anthropiques
- estuaires
- autres milieux

Corridors Ecologiques

corridors avérés à remettre en bon état

- fluviaux

corridors potentiels à remettre en bon état

- de zones humides
- forestiers
- de landes et pelouses acidiphiles
- de côteaux calcaires
- de prairies et/ou bocage
- de falaises
- de dunes
- miniers

ESPACES A RENATURER

- zones humides
- bocages
- forêts
- bandes boisées ou enherbées
- côteaux calcaires
- autres milieux
- espaces à renaturer fluviaux

NATURE DES PRINCIPAUX ELEMENTS FRAGMENTANTS

- Voies de communication
- Espaces artificialisés

ELEMENTS DE CONTEXTE

- Réseau hydrographique
- Limites communales

Occupation du sol

- Espaces artificialisés
- Cultures
- Prairies
- Espaces semi-naturels

Conception et réalisation : Région Nord - Pas de Calais (D2DPE-IGAS) à partir de données de la DREAL Nord-Pas de Calais, AEAP, CRP/CBNBL; IFEN; EEA; PNR A; PNR CMO; PNR SE; SIGALE@Nord-Pas de Calais; ©IGN-BD Carthage®; ©IGN-BD Carto® - 2012 autorisation n° 60.12005

Attention : les corridors écologiques, au contraire des réservoirs, ne sont pas localisés précisément par le schéma. Ils doivent être compris comme des "fonctionnalités écologiques", c'est-à-dire des caractéristiques à réunir entre deux réservoirs pour répondre aux besoins des espèces (faune et flore) et faciliter leurs échanges génétiques et leur dispersion.

Avertissement au lecteur : la lecture de cette carte est optimale au format A3 et sa lisibilité n'est pas assurée pour les formats intermédiaires (A4...)



réalisation : SIGALE@Nord-Pas de Calais
AVRIL 2014

SCHEMA REGIONAL DE COHERENCE ECOLOGIQUE - TRAME VERTE ET BLEUE DU NORD-PAS DE CALAIS

Les continuités écologiques et les espaces à renaturer

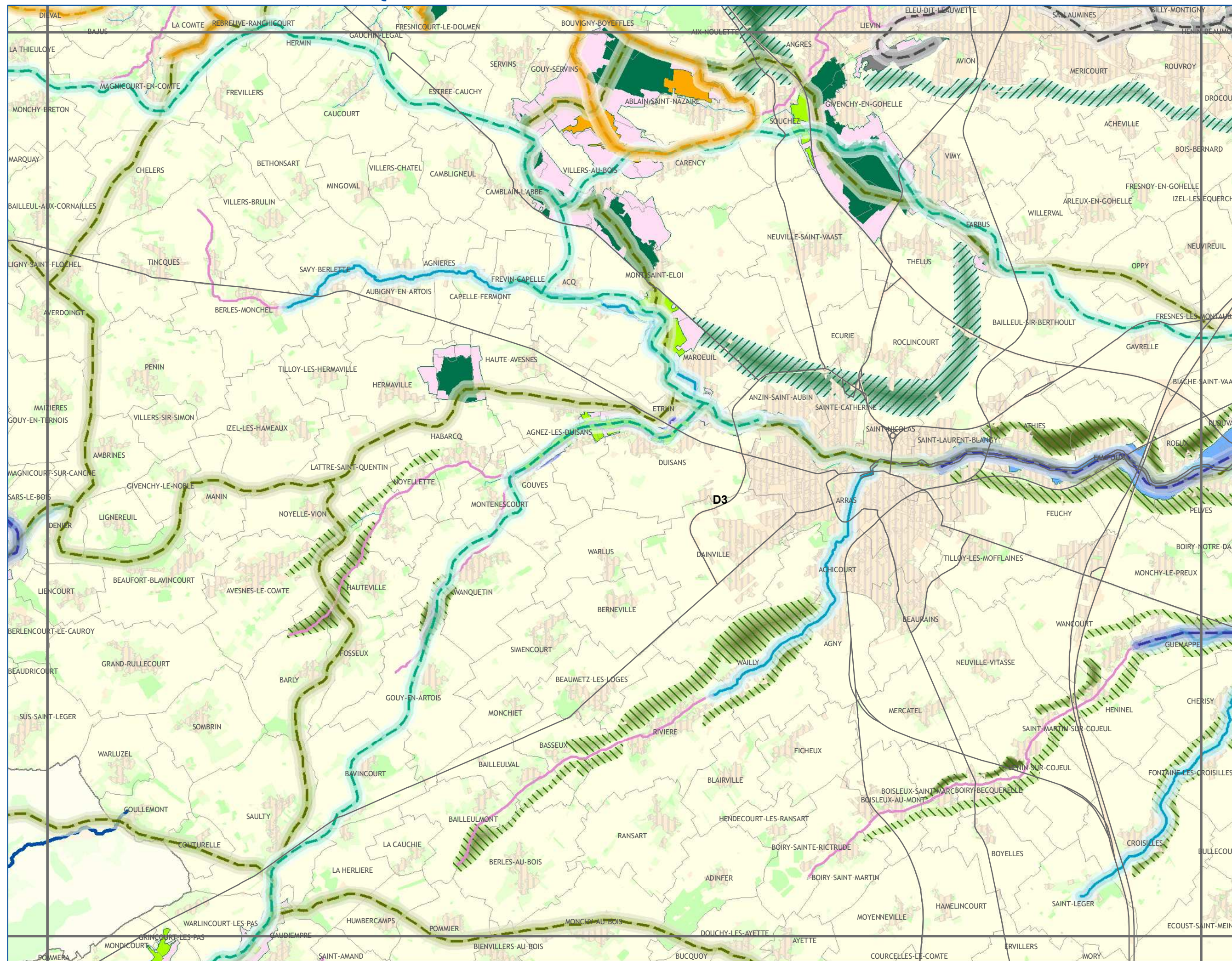

A1	A2	A3				
B1	B2	B3	B4			
C1	C2	C3	C4	C5		
D1	D2	D3	D4	D5	D6	
	E2	E3	E4	E5	E6	

CONTINUITES ECOLOGIQUES

Réservoirs de Biodiversité

- Réservoirs de Biodiversité Linéaires
- Réservoirs de Biodiversité

Sous-trames des Réservoirs de Biodiversité

- zones humides
- forêts
- prairies et/ou bocage
- côteaux calcaires
- landes et pelouses acidiphiles
- falaises et estrans rocheux
- dunes et estrans sableux
- tertils et autres milieux anthropiques
- estuaires
- autres milieux

Corridors Ecologiques

corridors avérés à remettre en bon état

- fluviaux

corridors potentiels à remettre en bon état

- de zones humides
- forestiers
- de landes et pelouses acidiphiles
- de côteaux calcaires
- de prairies et/ou bocage
- de falaises
- de dunes
- miniers

ESPACES A RENATURER

- zones humides
- bocages
- forêts
- bandes boisées ou enherbées
- côteaux calcaires
- autres milieux
- espaces à renaturer fluviaux

NATURE DES PRINCIPAUX ELEMENTS FRAGMENTANTS

- Voies de communication
- Espaces artificialisés

ELEMENTS DE CONTEXTE

- Réseau hydrographique
- Limites communales
- Occupation du sol
 - Espaces artificialisés
 - Cultures
 - Prairies
 - Espaces semi-naturels

SCHEMA REGIONAL DE COHERENCE ECOLOGIQUE - TRAME VERTE ET BLEUE DU NORD-PAS DE CALAIS

Les continuités écologiques et les espaces à renaturer

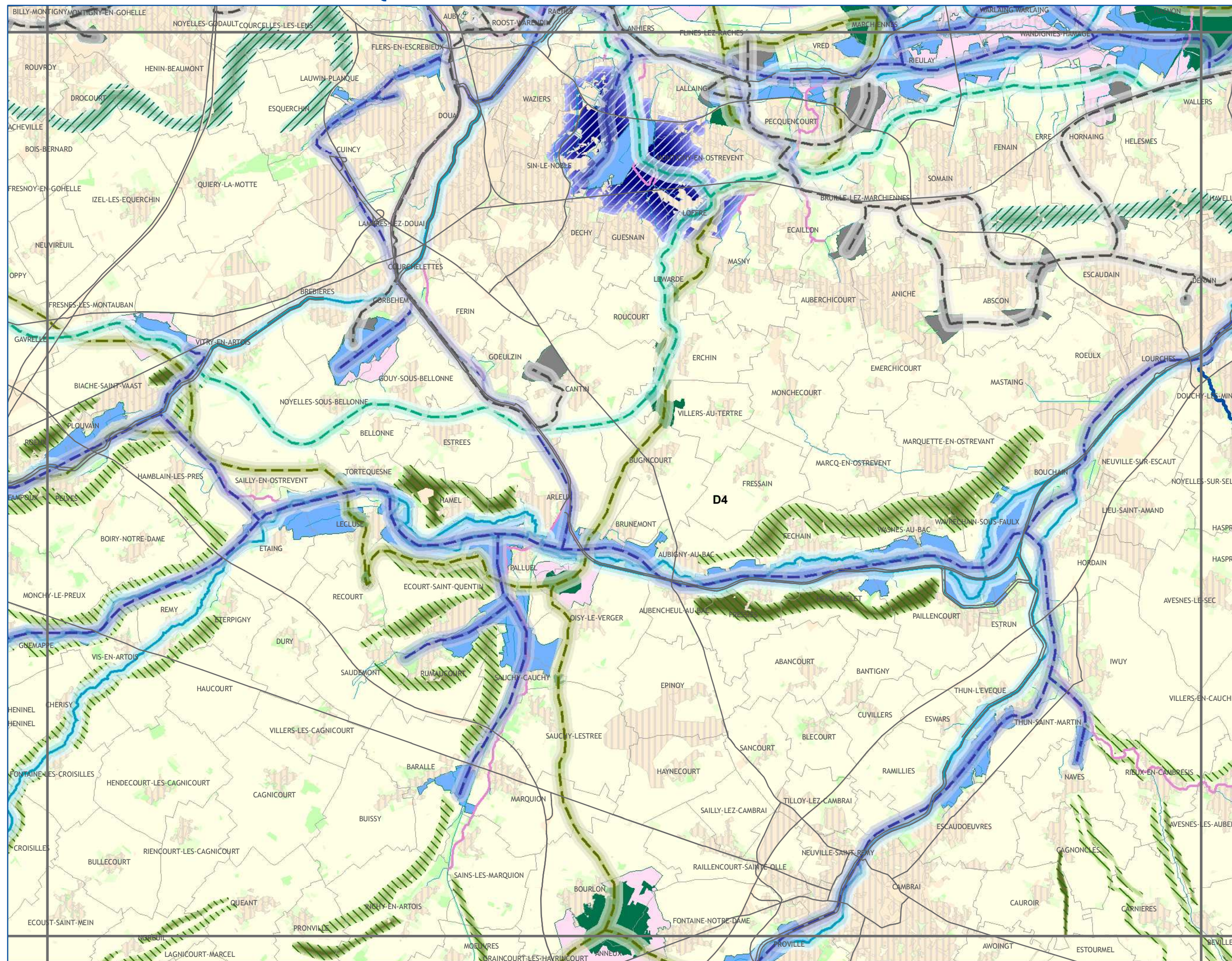

A1	A2	A3			
B1	B2	B3	B4		
C1	C2	C3	C4	C5	
D1	D2	D3	D4	D5	D6
E2	E3	E4	E5	E6	

CONTINUITES ECOLOGIQUES

Réservoirs de Biodiversité

- Réservoirs de Biodiversité Linéaires
- Réservoirs de Biodiversité

Sous-trames des Réservoirs de Biodiversité

- zones humides
- forêts
- prairies et/ou bocage
- côteaux calcaires
- landes et pelouses acidiphiles
- falaises et estrans rocheux
- dunes et estrans sableux
- tertils et autres milieux anthropiques
- estuaires
- autres milieux

Corridors Ecologiques

corridors avérés à remettre en bon état

- fluviaux
- de zones humides
- forestiers
- de landes et pelouses acidiphiles
- de côteaux calcaires
- de prairies et/ou bocage
- de falaises
- de dunes
- miniers

corridors potentiels à remettre en bon état

- de zones humides
- forestiers
- de landes et pelouses acidiphiles
- de côteaux calcaires
- de prairies et/ou bocage
- de falaises
- de dunes
- miniers

ESPACES A RENATURER

- zones humides
- bocages
- forêts
- bandes boisées ou enherbées
- côteaux calcaires
- autres milieux
- espaces à renaturer fluviaux

NATURE DES PRINCIPAUX ELEMENTS FRAGMENTANTS

- Voies de communication
- Espaces artificialisés

ELEMENTS DE CONTEXTE

- Réseau hydrographique
- Limites communales

Occupation du sol

- Espaces artificialisés
- Cultures
- Prairies
- Espaces semi-naturels

Conception et réalisation : Région Nord - Pas de Calais (D2DPE-IGAS) à partir de données de la DREAL Nord-Pas de Calais, AEAP, CRP/CBNBL; IFEN; EEA; PNR A; PNR CMO; PNR SE; SIGALE@Nord-Pas de Calais; ©IGN-BD Carthage®; ©IGN-BD Carto® - 2012 autorisation n° 60.12005

Attention : les corridors écologiques, au contraire des réservoirs, ne sont pas localisés précisément par le schéma. Ils doivent être compris comme des "fonctionnalités écologiques", c'est-à-dire des caractéristiques à réunir entre deux réservoirs pour répondre aux besoins des espèces (faune et flore) et faciliter leurs échanges génétiques et leur dispersion.

Avertissement au lecteur : la lecture de cette carte est optimale au format A3 et sa lisibilité n'est pas assurée pour les formats intermédiaires (A4...)



réalisation : SIGALE@Nord-Pas de Calais
AVRIL 2014

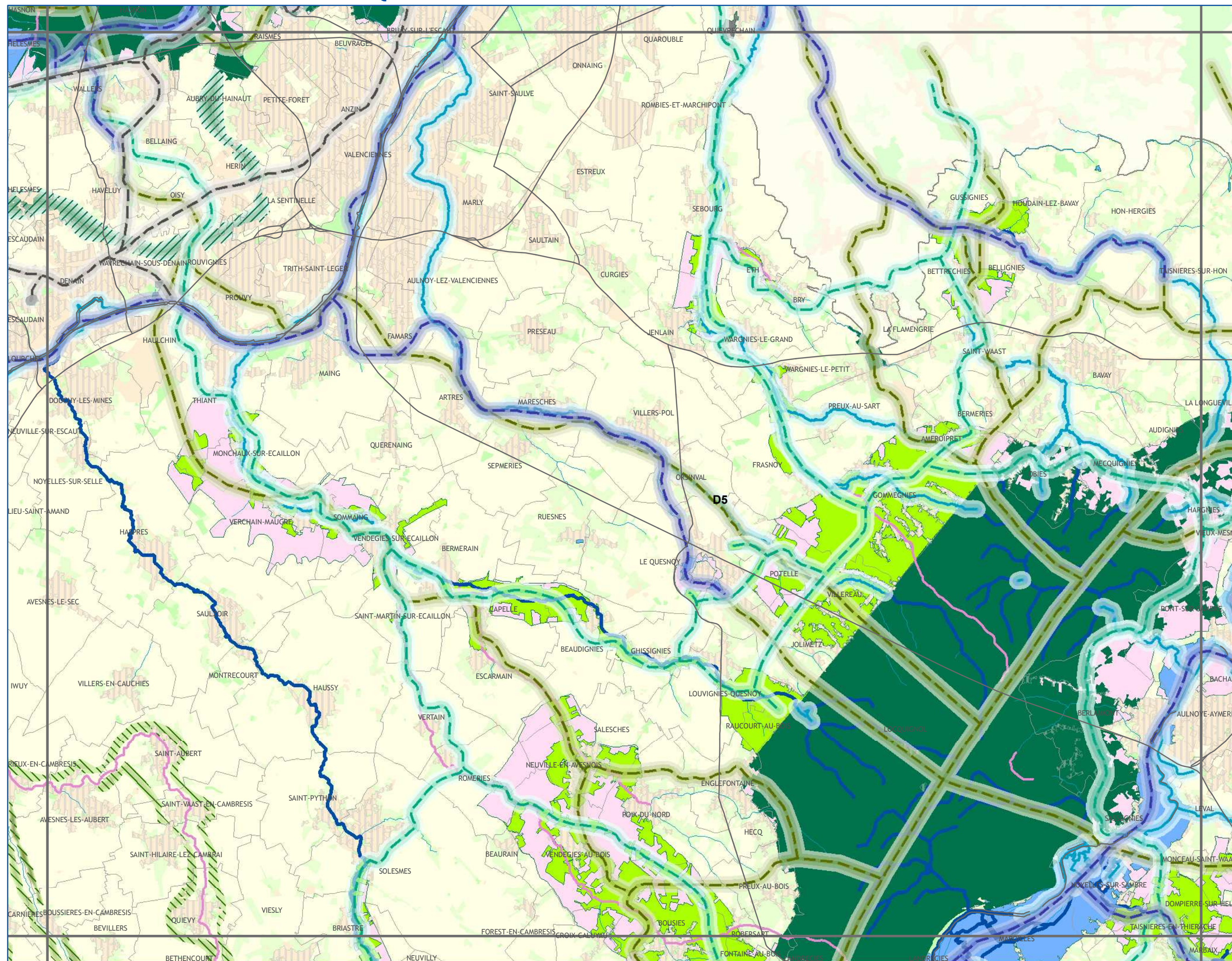

A1	A2	A3			
B1	B2	B3	B4		
C1	C2	C3	C4	C5	
D1	D2	D3	D4	D5	D6
E1	E2	E3	E4	E5	E6

CONTINUITES ECOLOGIQUES

Réservoirs de Biodiversité

- Réservoirs de Biodiversité Linéaires
- Réservoirs de Biodiversité

Sous-trames des Réservoirs de Biodiversité

- zones humides
- forêts
- prairies et/ou bocage
- côteaux calcaires
- landes et pelouses acidiphiles
- falaises et estrans rocheux
- dunes et estrans sableux
- tertils et autres milieux anthropiques
- estuaires
- autres milieux

Corridors Ecologiques

corridors avérés à remettre en bon état

- fluviaux
- de zones humides
- forestiers
- de landes et pelouses acidiphiles
- de côteaux calcaires
- de prairies et/ou bocage
- de falaises
- de dunes
- miniers

corridors potentiels à remettre en bon état

- de zones humides
- forestiers
- de landes et pelouses acidiphiles
- de côteaux calcaires
- de prairies et/ou bocage
- de falaises
- de dunes
- miniers

ESPACES A RENATURER

- zones humides
- bocages
- forêts
- bandes boisées ou enherbées
- côteaux calcaires
- autres milieux
- espaces à renaturer fluviaux

NATURE DES PRINCIPAUX ELEMENTS FRAGMENTANTS

- Voies de communication
- Espaces artificialisés

ELEMENTS DE CONTEXTE

- Réseau hydrographique
- Limites communales

Occupation du sol

- Espaces artificialisés
- Cultures
- Prairies
- Espaces semi-naturels

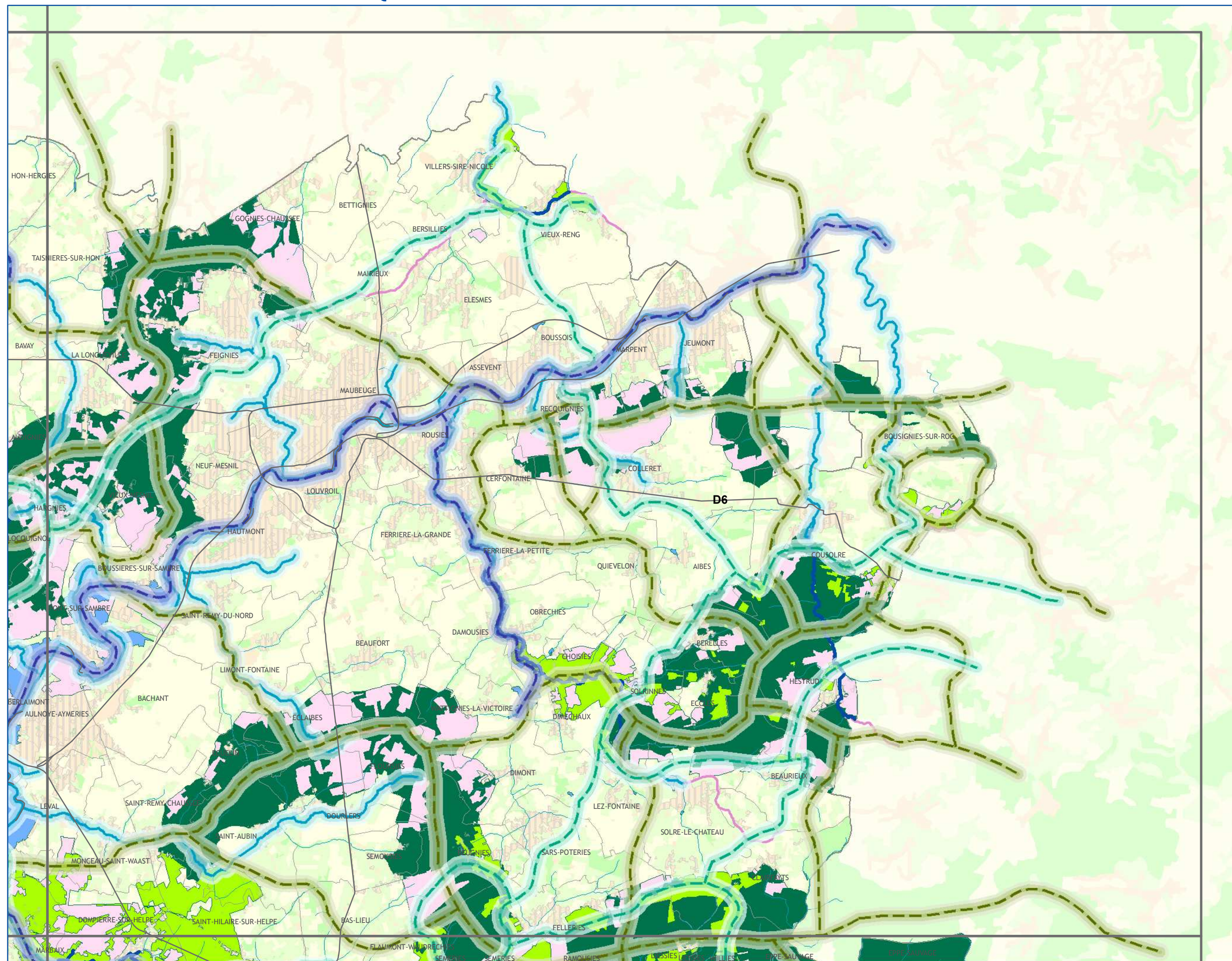

A1	A2	A3			
B1	B2	B3	B4		
C1	C2	C3	C4	C5	
D1	D2	D3	D4	D5	D6
E2	E3	E4	E5	E6	

CONTINUITES ECOLOGIQUES

Réservoirs de Biodiversité

- Réservoirs de Biodiversité Linéaires
- Réservoirs de Biodiversité

Sous-trames des Réservoirs de Biodiversité

- zones humides
- forêts
- prairies et/ou bocage
- côteaux calcaires
- landes et pelouses acidiphiles
- falaises et estrans rocheux
- dunes et estrans sableux
- tertils et autres milieux anthropiques
- estuaires
- autres milieux

Corridors Ecologiques

corridors avérés à remettre en bon état

- fluviaux
- de zones humides
- forestiers
- de landes et pelouses acidiphiles
- de côteaux calcaires
- de prairies et/ou bocage
- de falaises
- de dunes
- miniers

ESPACE A RENATURER

- zones humides
- bocages
- forêts
- bandes boisées ou enherbées
- côteaux calcaires
- autres milieux
- espaces à renaturer fluviaux

NATURE DES PRINCIPAUX ELEMENTS FRAGMENTANTS

- Voies de communication
- Espaces artificialisés

ELEMENTS DE CONTEXTE

- Réseau hydrographique
- Limites communales
- Occupation du sol
 - Espaces artificialisés
 - Cultures
 - Prairies
 - Espaces semi-naturels

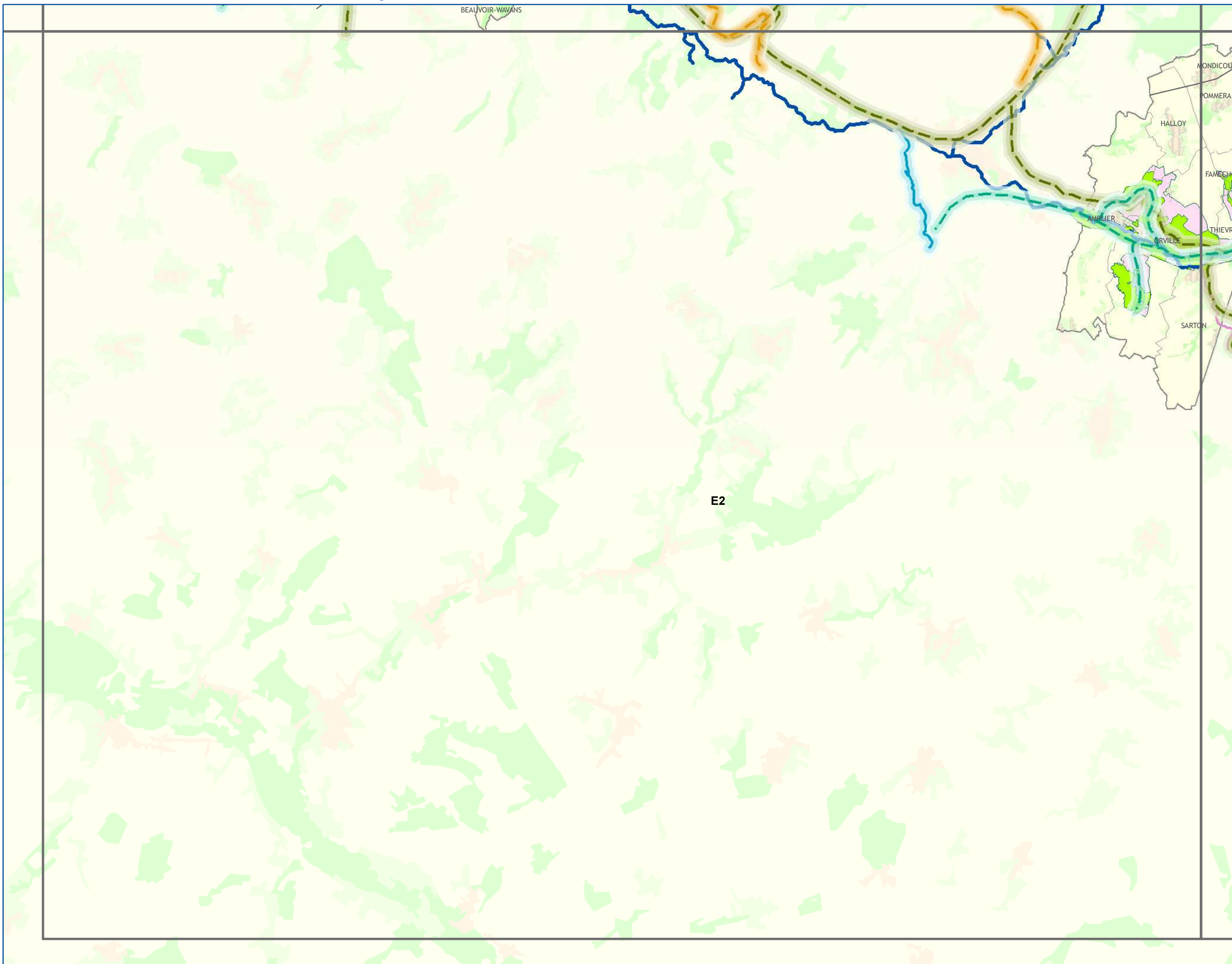

A1	A2	A3				
B1	B2	B3	B4			
C1	C2	C3	C4	C5		
D1	D2	D3	D4	D5	D6	
	E2	E3	E4	E5	E6	

CONTINUITES ECOLOGIQUES

Réservoirs de Biodiversité

- Réservoirs de Biodiversité Linéaires
- Réservoirs de Biodiversité

Sous-trames des Réservoirs de Biodiversité

- zones humides
- forêts
- prairies et/ou bocage
- côteaux calcaires
- landes et pelouses acidiphiles
- falaises et estrans rocheux
- dunes et estrans sableux
- tertils et autres milieux anthropiques
- estuaires
- autres milieux

Corridors Ecologiques

corridors avérés à remettre en bon état

- fluviaux

corridors potentiels à remettre en bon état

- de zones humides
- forestiers
- de landes et pelouses acidiphiles
- de côteaux calcaires
- de prairies et/ou bocage
- de falaises
- de dunes
- miniers

ESPACES A RENATURER

- zones humides
- bocages
- forêts
- bandes boisées ou enherbées
- côteaux calcaires
- autres milieux
- espaces à renaturer fluviaux

NATURE DES PRINCIPAUX ELEMENTS FRAGMENTANTS

- Voies de communication
- Espaces artificialisés

ELEMENTS DE CONTEXTE

- Réseau hydrographique
- Limites communales
- Occupation du sol
- Espaces artificialisés
- Cultures
- Prairies
- Espaces semi-naturels



SCHEMA REGIONAL DE COHERENCE ECOLOGIQUE - TRAME VERTE ET BLEUE DU NORD-PAS DE CALAIS

Les continuités écologiques et les espaces à renaturer

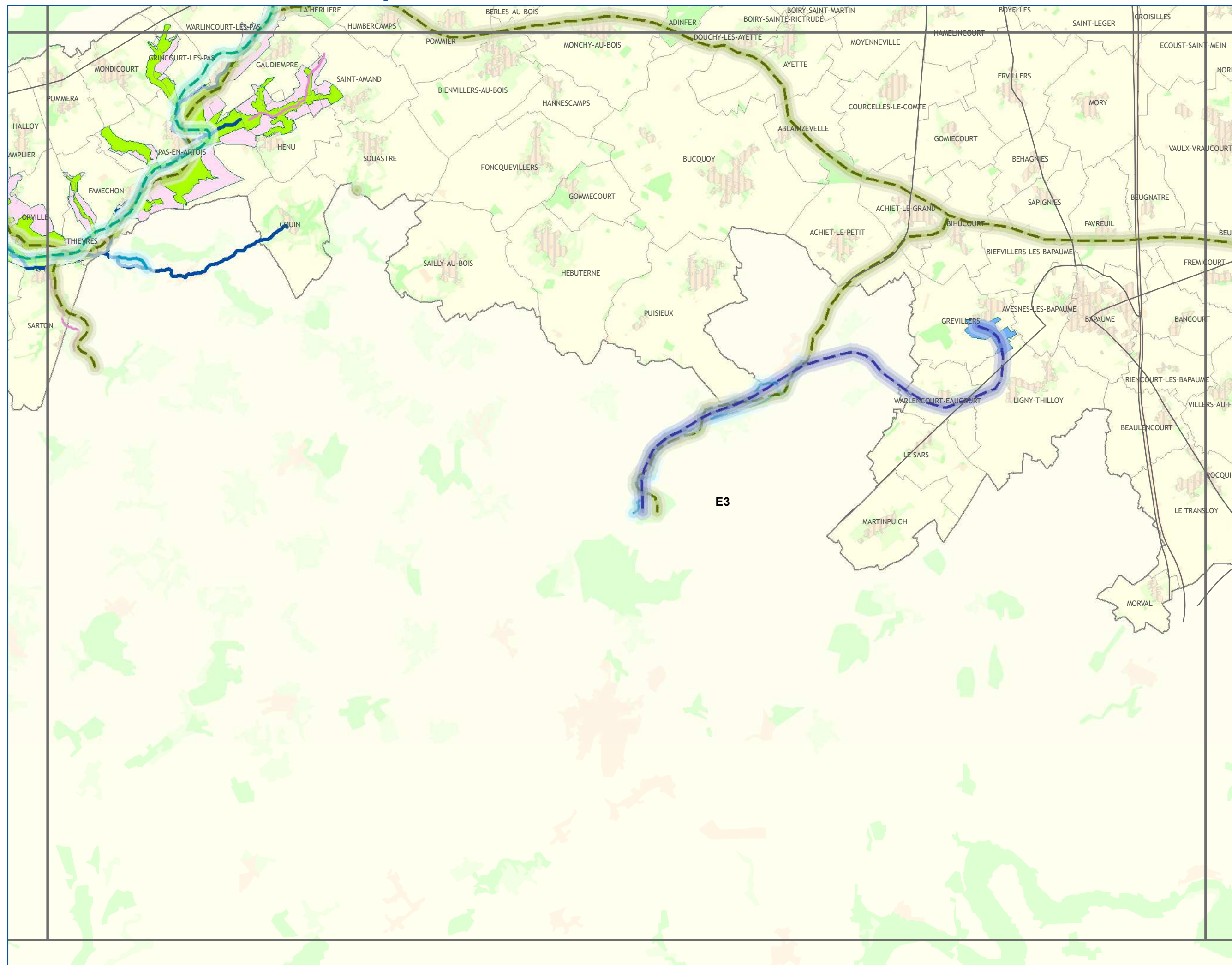

A1	A2	A3				
B1	B2	B3	B4			
C1	C2	C3	C4	C5		
D1	D2	D3	D4	D5	D6	
		E2	E3	E4	E5	E6

CONTINUITES ECOLOGIQUES

Réservoirs de Biodiversité

- Réservoirs de Biodiversité Linéaires
- Réservoirs de Biodiversité

Sous-trames des Réservoirs de Biodiversité

- zones humides
- forêts
- prairies et/ou bocage
- côteaux calcaires
- landes et pelouses acidiphiles
- falaises et estrans rocheux
- dunes et estrans sableux
- tertils et autres milieux anthropiques
- estuaires
- autres milieux

Corridors Ecologiques

corridors avérés à remettre en bon état

- fluviaux
- de zones humides
- forestiers
- de landes et pelouses acidiphiles
- de côteaux calcaires
- de prairies et/ou bocage
- de falaises
- de dunes
- miniers

corridors potentiels à remettre en bon état

- zones humides
- bocages
- forêts
- bandes boisées ou enherbées
- côteaux calcaires
- autres milieux
- espaces à renaturer fluviaux

NATURE DES PRINCIPAUX ELEMENTS FRAGMENTANTS

- Voies de communication
- Espaces artificialisés

ELEMENTS DE CONTEXTE

- Réseau hydrographique
- Limites communales

Occupation du sol

- Espaces artificialisés
- Cultures
- Prairies
- Espaces semi-naturels

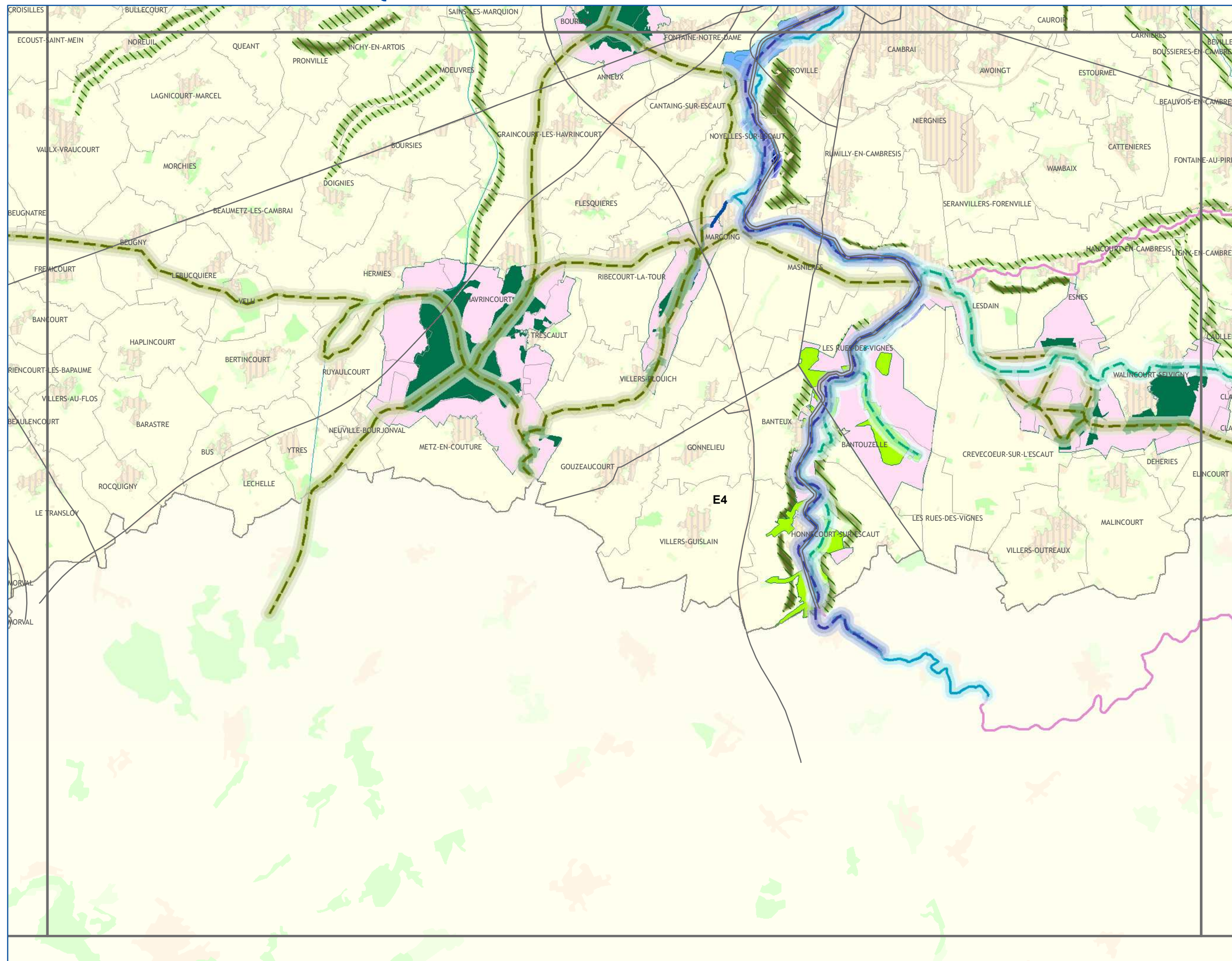

A1	A2	A3				
B1	B2	B3	B4			
C1	C2	C3	C4	C5		
D1	D2	D3	D4	D5	D6	
E2	E3	E4	E5	E6		

CONTINUITES ECOLOGIQUES

Réservoirs de Biodiversité

- Réservoirs de Biodiversité Linéaires
- Réservoirs de Biodiversité

Sous-trames des Réservoirs de Biodiversité

- zones humides
- forêts
- prairies et/ou bocage
- côteaux calcaires
- landes et pelouses acidiphiles
- falaises et estrans rocheux
- dunes et estrans sableux
- tertils et autres milieux anthropiques
- estuaires
- autres milieux

Corridors Ecologiques

corridors avérés à remettre en bon état

- fluviaux

corridors potentiels à remettre en bon état

- de zones humides
- forestiers
- de landes et pelouses acidiphiles
- de côteaux calcaires
- de prairies et/ou bocage
- de falaises
- de dunes
- miniers

ESPACES A RENATURER

- zones humides
- bocages
- forêts
- bandes boisées ou enherbées
- côteaux calcaires
- autres milieux
- espaces à renaturer fluviaux

NATURE DES PRINCIPAUX ELEMENTS FRAGMENTANTS

- Voies de communication
- Espaces artificialisés

ELEMENTS DE CONTEXTE

- Réseau hydrographique
- Limites communales

Occupation du sol

- Espaces artificialisés
- Cultures
- Prairies
- Espaces semi-naturels

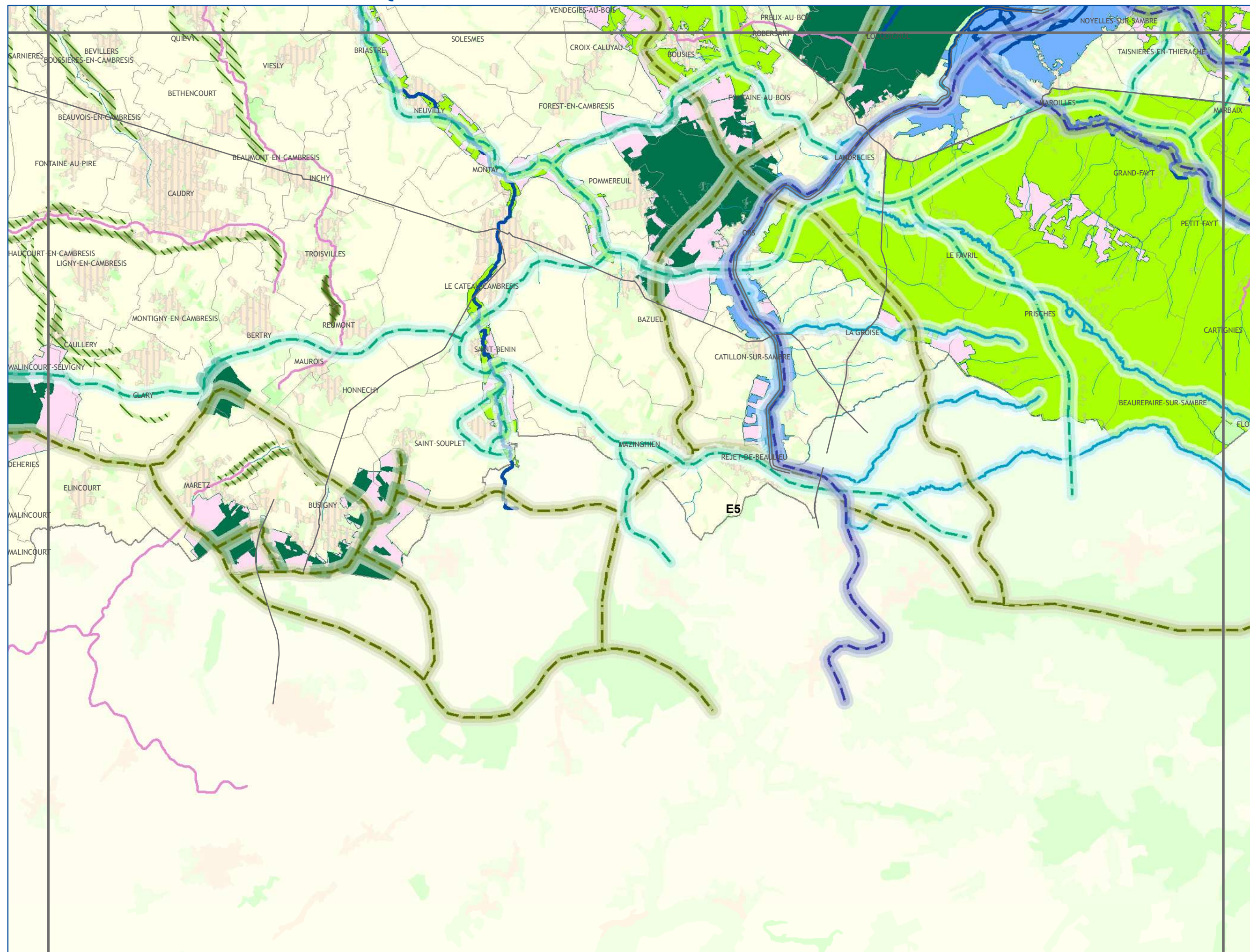

A1	A2	A3				
B1	B2	B3	B4			
C1	C2	C3	C4	C5		
D1	D2	D3	D4	D5	D6	
	E2	E3	E4	E5	E6	

CONTINUITES ECOLOGIQUES

Réservoirs de Biodiversité

- Réservoirs de Biodiversité Linéaires
- Réservoirs de Biodiversité

Sous-trames des Réservoirs de Biodiversité

- zones humides
- forêts
- prairies et/ou bocage
- côteaux calcaires
- landes et pelouses acidiphiles
- falaises et estrans rocheux
- dunes et estrans sableux
- tertils et autres milieux anthropiques
- estuaires
- autres milieux

Corridors Ecologiques

corridors avérés à remettre en bon état

- fluviaux
- de zones humides
- forestiers
- de landes et pelouses acidiphiles
- de côteaux calcaires
- de prairies et/ou bocage
- de falaises
- de dunes
- miniers

corridors potentiels à remettre en bon état

- zones humides
- bocages
- forêts
- bandes boisées ou enherbées
- côteaux calcaires
- autres milieux
- espaces à renaturer fluviaux

NATURE DES PRINCIPAUX ELEMENTS FRAGMENTANTS

- Voies de communication
- Espaces artificialisés

ELEMENTS DE CONTEXTE

- Réseau hydrographique
- Limites communales

Occupation du sol

- Espaces artificialisés
- Cultures
- Prairies
- Espaces semi-naturels

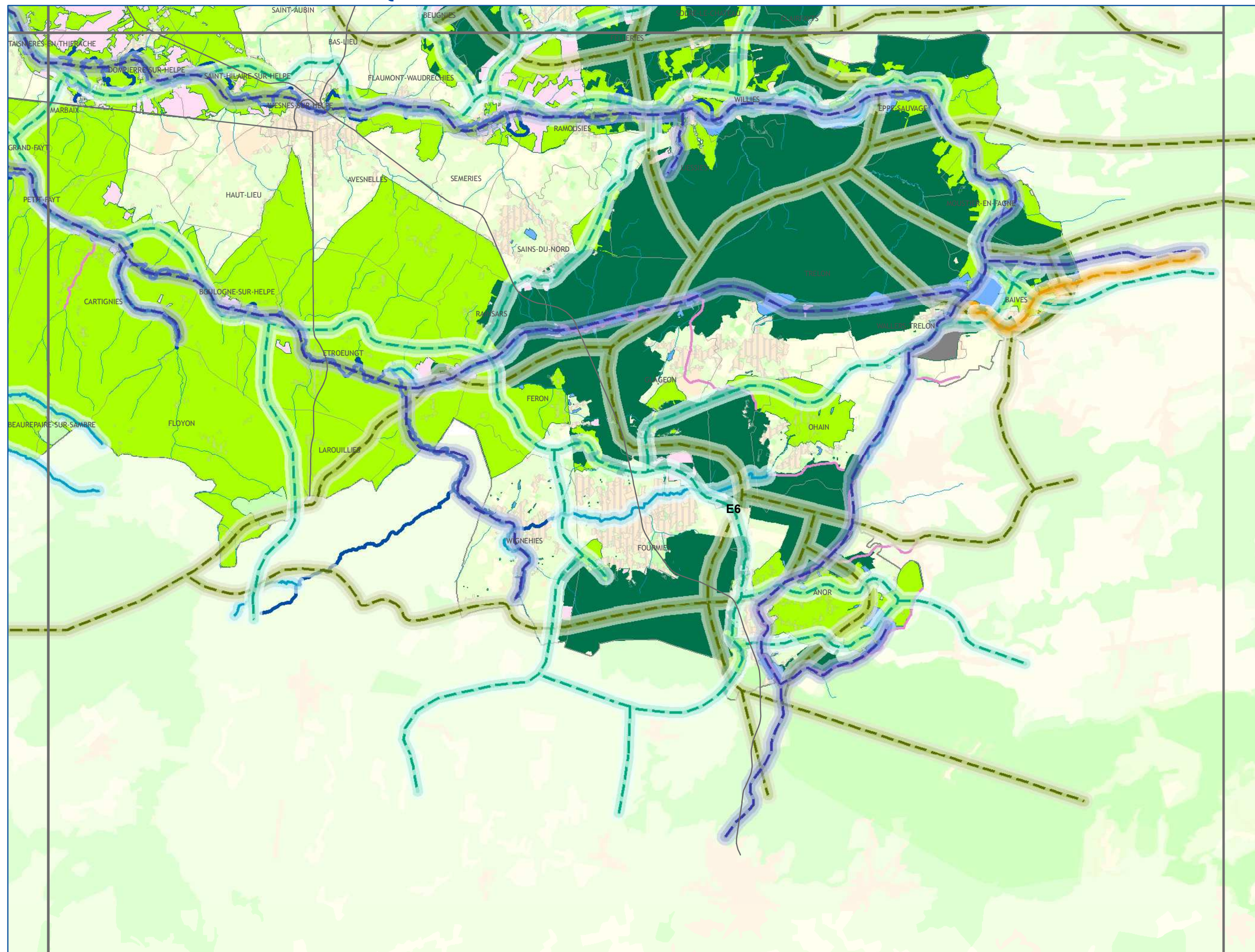

A1	A2	A3				
B1	B2	B3	B4			
C1	C2	C3	C4	C5		
D1	D2	D3	D4	D5	D6	
	E2	E3	E4	E5	E6	

CONTINUITES ECOLOGIQUES

Réservoirs de Biodiversité

- Réservoirs de Biodiversité Linéaires
- Réservoirs de Biodiversité

Sous-trames des Réservoirs de Biodiversité

- zones humides
- forêts
- prairies et/ou bocage
- côteaux calcaires
- landes et pelouses acidiphiles
- falaises et estrans rocheux
- dunes et estrans sableux
- tertils et autres milieux anthropiques
- estuaires
- autres milieux

Corridors Ecologiques

corridors avérés à remettre en bon état

- fluviaux

corridors potentiels à remettre en bon état

- de zones humides
- forestiers
- de landes et pelouses acidiphiles
- de côteaux calcaires
- de prairies et/ou bocage
- de falaises
- de dunes
- miniers

ESPACES A RENATURER

- zones humides
- bocages
- forêts
- bandes boisées ou enherbées
- côteaux calcaires
- autres milieux
- espaces à renaturer fluviaux

NATURE DES PRINCIPAUX ELEMENTS FRAGMENTANTS

- Voies de communication
- Espaces artificialisés

ELEMENTS DE CONTEXTE

- Réseau hydrographique
- Limites communales

Occupation du sol

- Espaces artificialisés
- Cultures
- Prairies
- Espaces semi-naturels