

***Directive n°2007/60/CE
relative à l'évaluation et à la
gestion des risques
d'inondation***

***Cartographie des zones inondables
et des risques
d'inondation du TRI
d'AMIENS***

Projet d'atlas cartographique

DIRECTIVE INONDATION

TRI D'AMIENS

PLAN D'ASSEMBLAGE DES PLANCHES

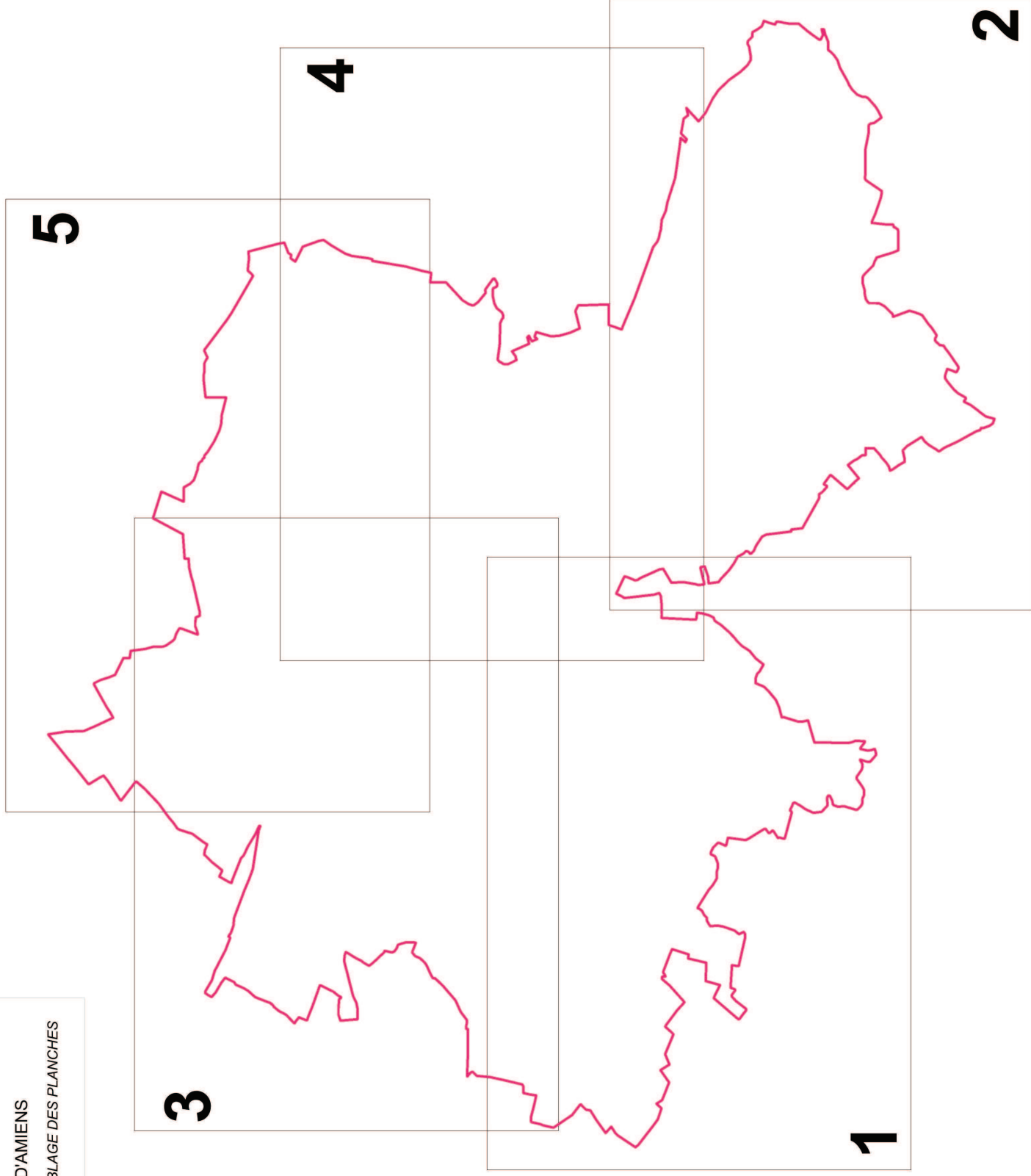

DIRECTIVE INONDATION
TRI d'AMIENS
 Carte d'aléa débordement de cours d'eau
 Scénario de probabilité moyenne (1/5)
 (Crue centennale)

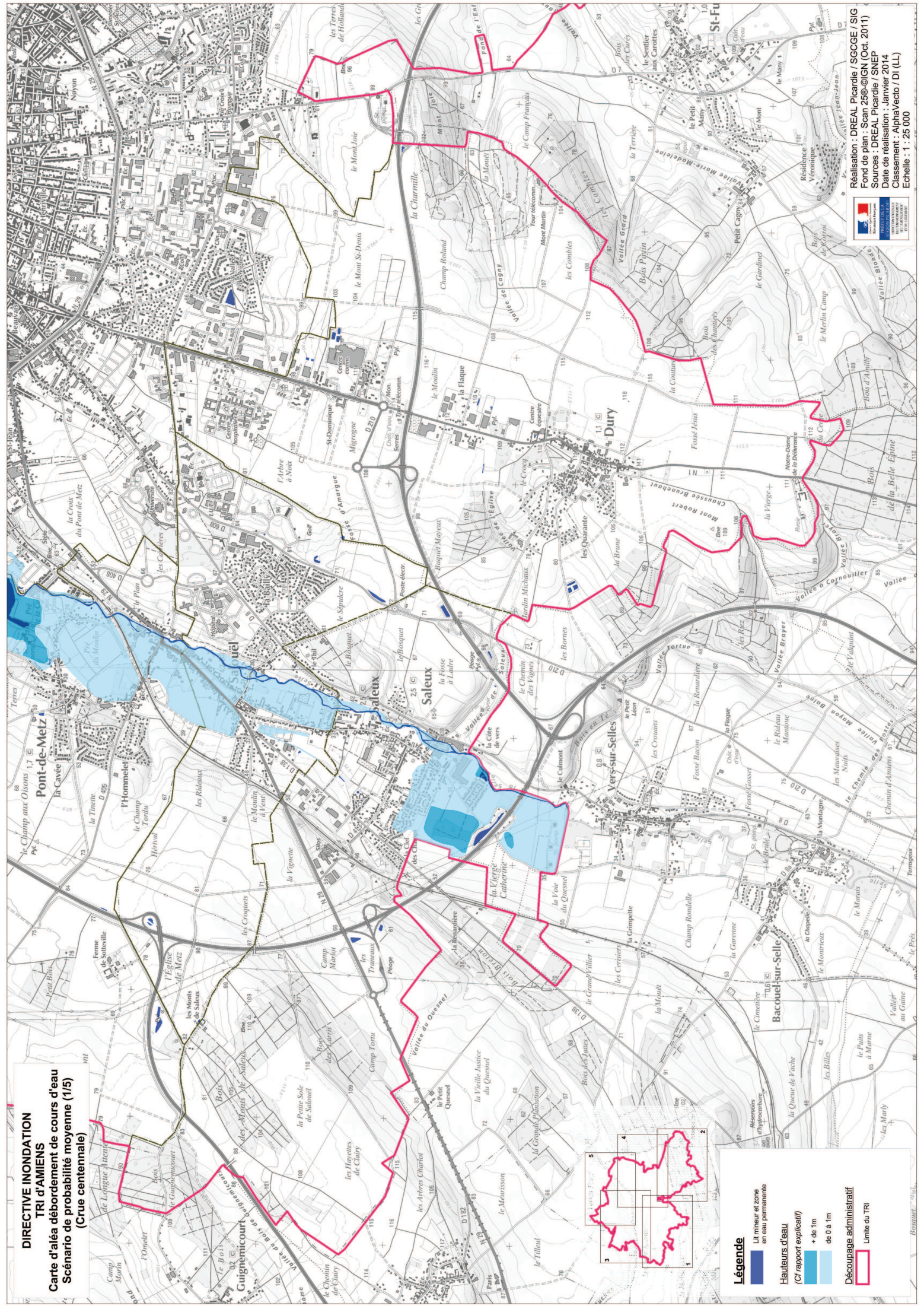

Légende

- Lit mineur et zone en eau permanente
- Hauteurs d'eau (CF rapport explicatif)**

 - + de 1m
 - de 0 à 1m

- Découpage administratif**
- Limite du TRI

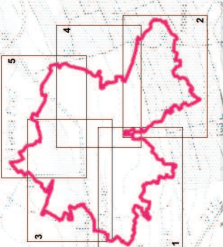

Réalisation : DREAL Picardie / SCGCE / SIG
 Fond de plan : Scan 2500 ©IGN (Oct. 2011)
 Sources : DREAL Picardie / SNEP
 Date de réalisation : Janvier 2014
 Classement : AlphaVecto / DI (LL)
 Echelle : 1 : 25 000



**DIRECTIVE INONDATION
TRI d'AMIENS**
Carte d'aléa débordement de cours d'eau
Scénario de probabilité moyenne (2/5)
(Crue centennale)

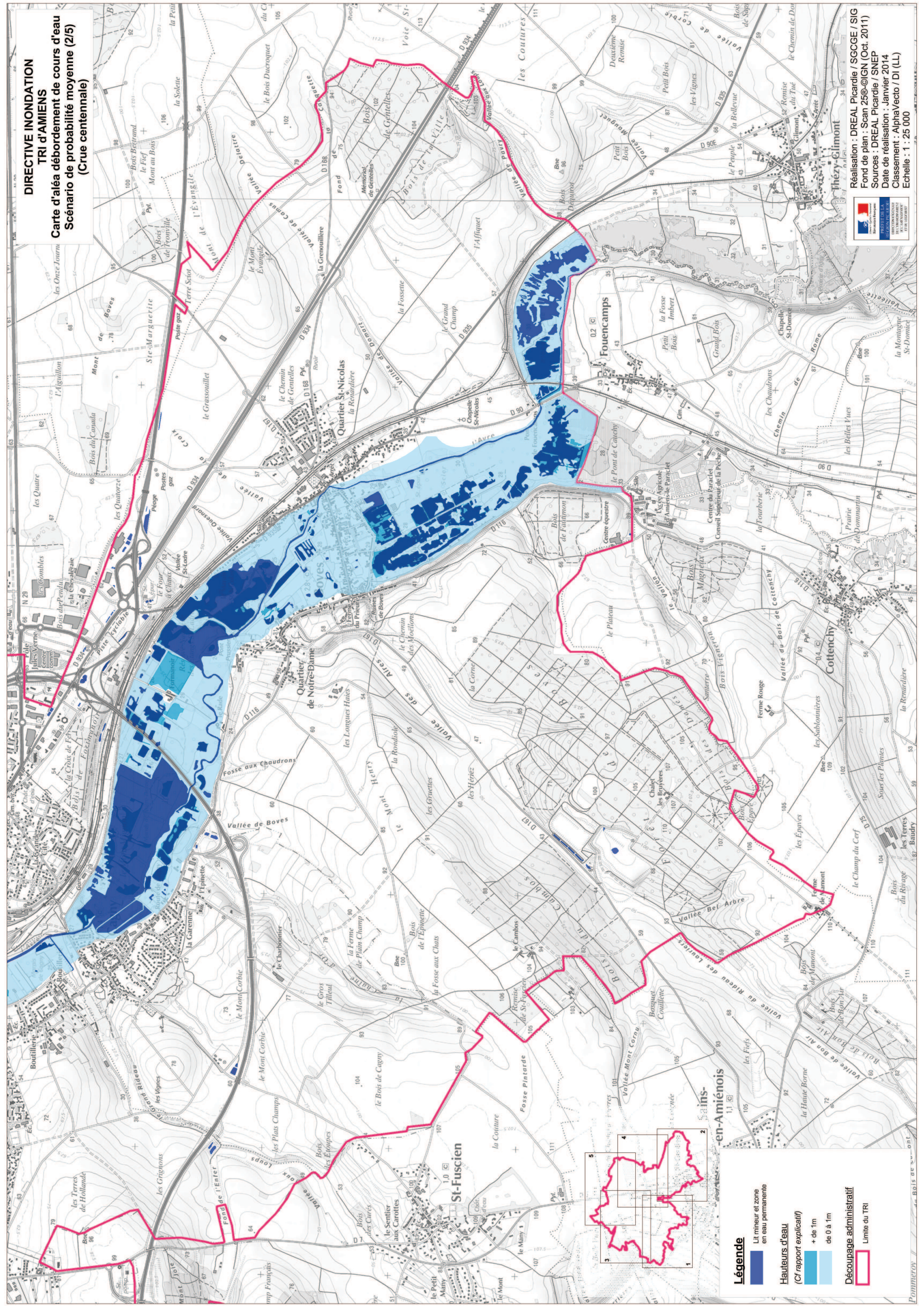

Légende

- Lit mineur et zone en eau permanente
- Hauteurs d'eau (CF rapport explicatif)**

 - + de 1m
 - de 0 à 1m

- Découpage administratif**

 - Limite du TRI

Réalisation : DREAL Picardie / SCGCE / SIG
 Fond de plan : Scan 2500 ©IGN (Oct. 2011)
 Sources : DREAL Picardie / SNEP
 Date de réalisation : Janvier 2014
 Classement : AlphaVecto / DI (LL)
 Echelle : 1 : 25 000



**DIRECTIVE INONDATION
TRI d'AMIENS**
Carte d'aléa débordement de cours d'eau
Scénario de probabilité moyenne (3/5)
(Crue centennale)

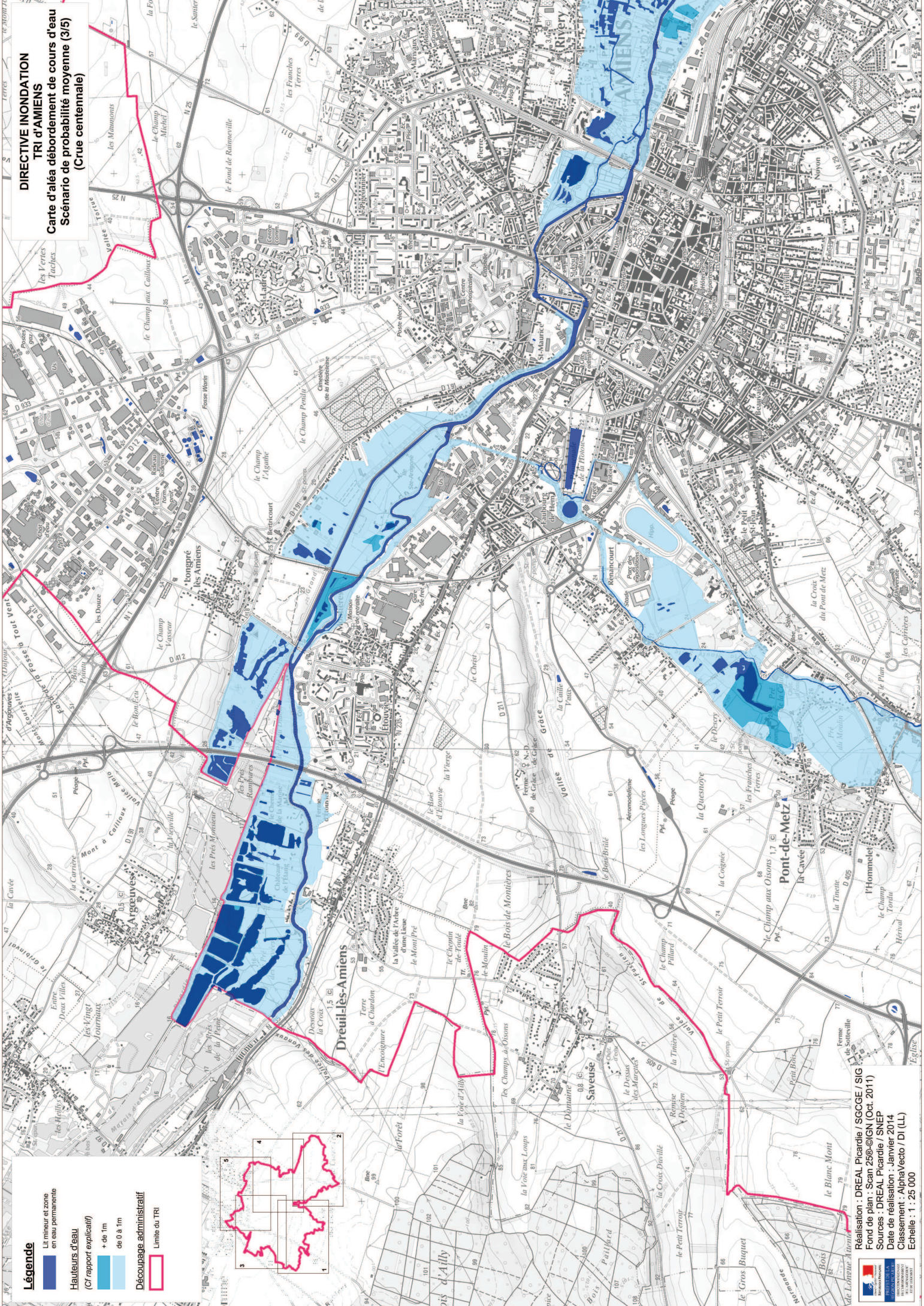

- Légende**
- Lit mineur et zone en eau permanente
 - Hauteurs d'eau (Cf rapport explicatif)
 - + de 1m
 - de 0 à 1m
 - Découpage administratif
 - Limite du TRI

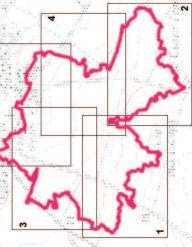

Réalisation : DREAL Picardie / SGCGE / SIG
 Fond de plan : Scan 250e ©IGN (Oct. 2011)
 Sources : DREAL Picardie / SNEP
 Date de réalisation : Janvier 2014
 Classement : AlphaVecto / D1 (LL)
 Echelle : 1 : 25 000

**DIRECTIVE INONDATION
TRI d'AMIENS**
Carte d'aléa débordement de cours d'eau
Scénario de probabilité moyenne (4/5)
(Crue centennale)

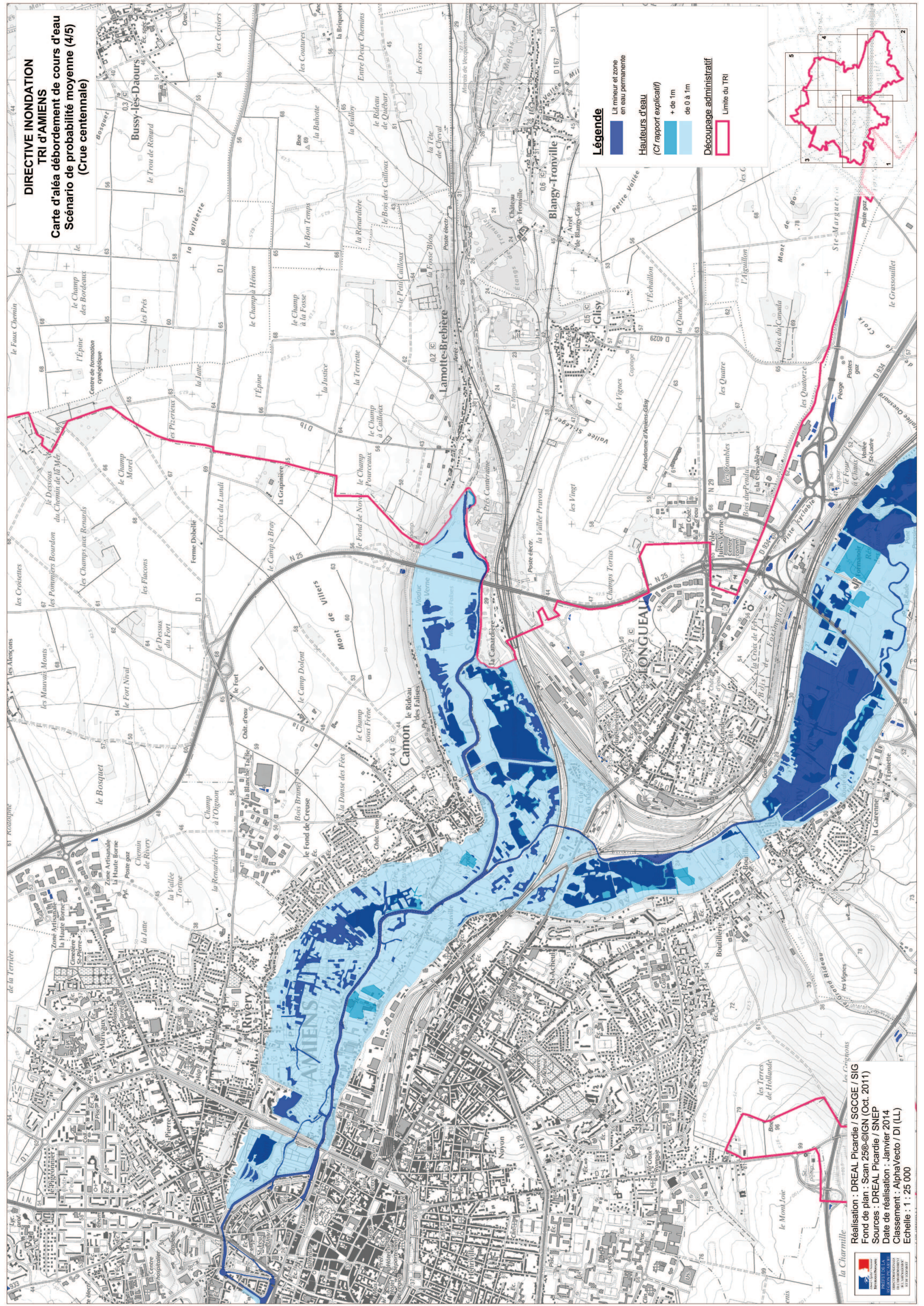

Légende

- Limite et zone en eau permanente
- Hauteurs d'eau (Cr rapport explicatif)**
- + de 1m
- de 0 à 1m
- Découpage administratif
- Limite du TRI

Réalisation : DREAL Picardie / SGCGE / SIG
 Fond de plan : Scan 250©IGN (Oct. 2011)
 Sources : DREAL Picardie / SNEP
 Date de réalisation : Janvier 2014
 Classement : Alpha vecto / D1 (LL)
 Echelle : 1 : 25 000

**DIRECTIVE INONDATION
TRI d'AMIENS**
Carte d'ala débordement de cours d'eau
Scénario de probabilité moyenne (5/5)
(Crue centennale)

- Légende**
- Lit mineur et zone en eau permanente
 - Hauteurs d'eau (Cf rapport explicatif)
 - + de 1m
 - de 0 à 1m
 - Découpage administratif
 - Limite du TRI

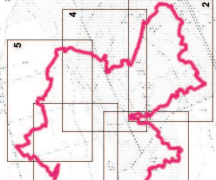

Réalisation : DREAL Picardie / SGGCE / SIG
Fond de plan : Scan 250@IGN (Oct. 2011)
Sources : DREAL Picardie / SNEP
Date de réalisation : Janvier 2014
Classement : AlphaVecto / DI (LL)
Echelle : 1 : 25 000

