

***Directive n°2007/60/CE
relative à l'évaluation et à la
gestion des risques
d'inondation***

***Cartographie des zones inondables
et des risques d'inondation
du TRI d'ABBEVILLE***

Projet d'atlas cartographique

DIRECTIVE INONDATION
TRI D'ABBEVILLE
PLAN D'ASSEMBLAGE DES PLANCHES

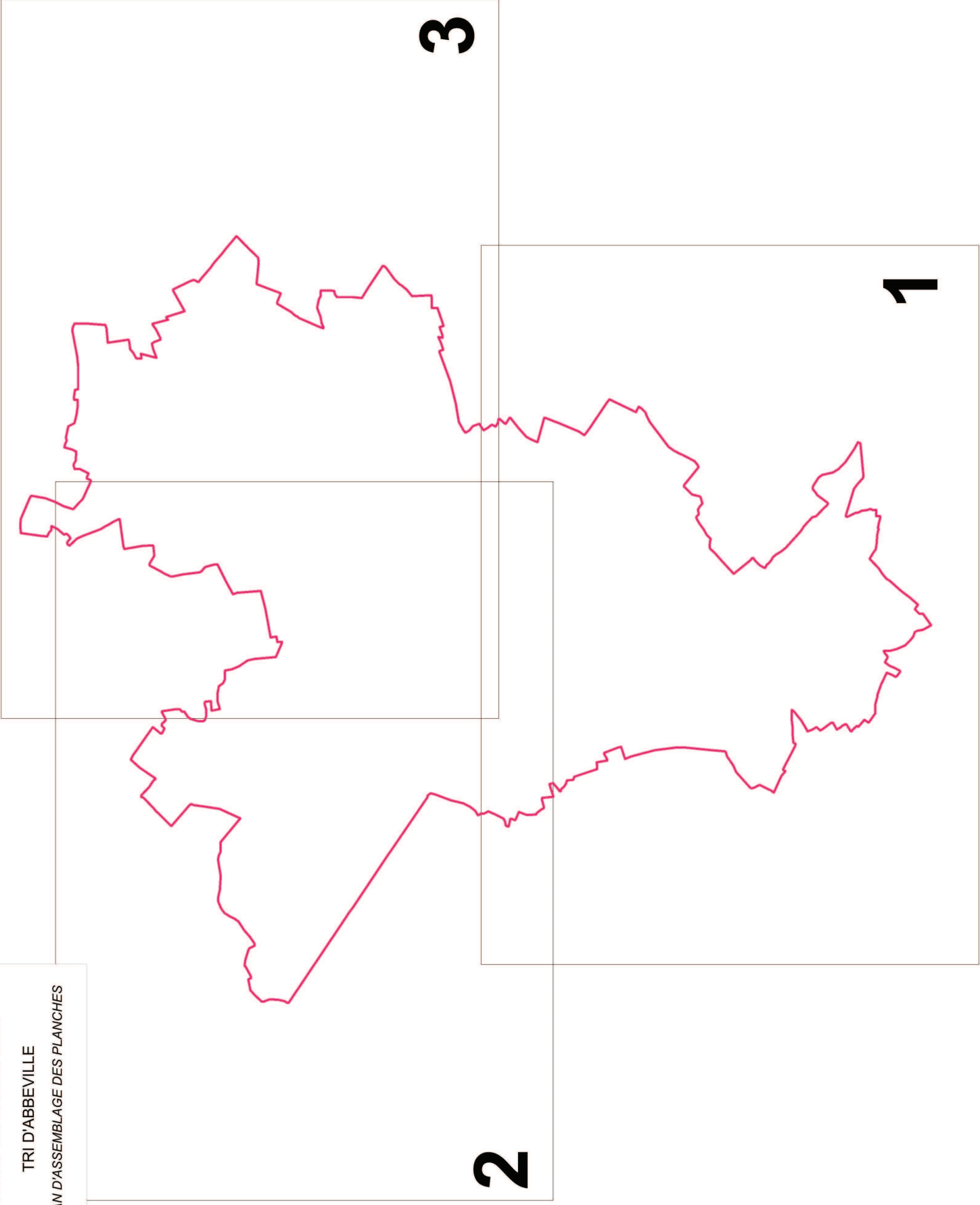

3

1

2

**DIRECTIVE INONDATION
TRI d'ABBEVILLE**
Carte des risques (1/3)

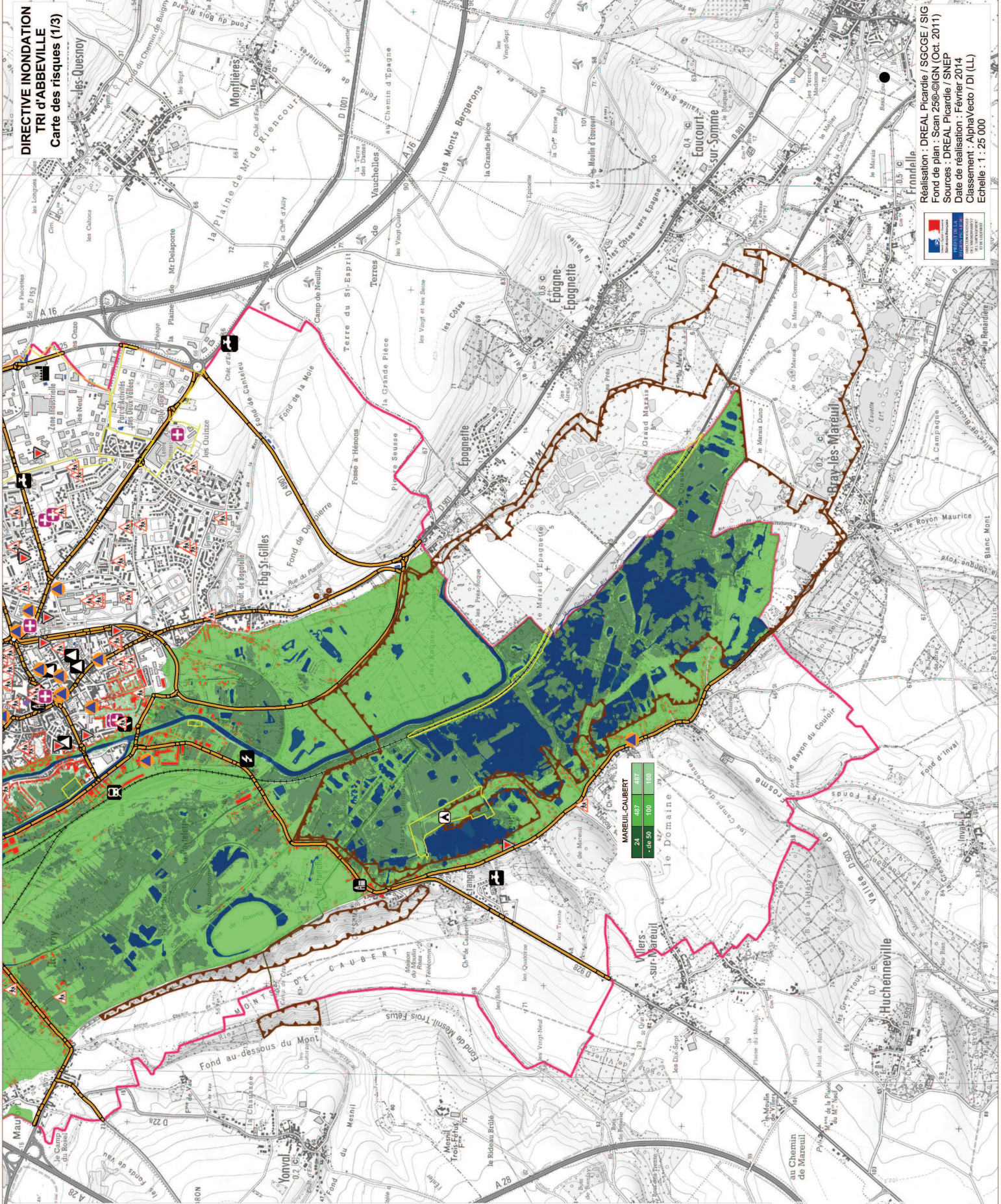

Réalisation : DREAL Picardie / SGCGE / SIG
Fond de plan : Scan 2500@IGN (Oct. 2011)
Sources : DREAL Picardie / SNEP
Date de réalisation : Février 2014
Classement : Alpha/Vecto / DI (LL)
Echelle : 1 : 25 000



Légende

- Lit mineur et zone en eau permanente
- Probabilité de la crue
 - Crue de faible probabilité (crue millénaire)
 - Crue de moyenne probabilité (crue centennale)
 - Crue de forte probabilité (crue décennale)
- Enjeux
 - Bâti
 - Surface d'activité économique
 - Limite de zones de protection naturelle
 - Etablissement hospitalier
 - Etablissement d'enseignement
 - Camping
 - Etablissement classé IPPC
 - Station d'épuration > 2000 EH
 - Etablissement utile à la gestion de crise
 - Etablissement pénitentiaire
 - Installation d'eau potable
 - Gare
 - Aéroport - Aérodrome
 - Transformateur électrique
 - Etablissement sensible à la gestion de crise
 - Autres
 - Patrimoine culturel
- Réseaux
 - Autoroute, ou quasi-autoroute
 - Routé, liaison principale
 - Voie ferrée principale
- Découpage administratif
 - Limite du TRI
 - Limite de commune
- Cartouche
 - Limite du modèle CARIMA pour les crues de forte et faible probabilité

Tableau de données :

Nom de Commune	24	487	487
MAREUIL-CAUBERT	24	487	487
Villers-sur-Mareuil	06	50	100
le Domaine	06	50	100

Cartouche :

- Nom de la commune concernée
- Population permanente et nombre d'emplois en zone inondable de forte probabilité
- Population permanente et nombre d'emplois en zone inondable de moyenne probabilité
- Population permanente et nombre d'emplois en zone inondable de faible probabilité

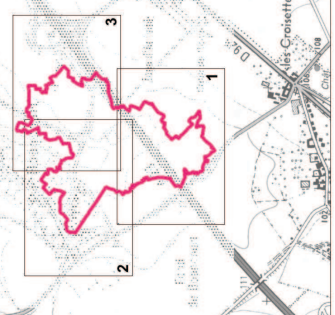

**DIRECTIVE INONDATION
TRI d'ABBEVILLE
Carte des risques (2/3)**

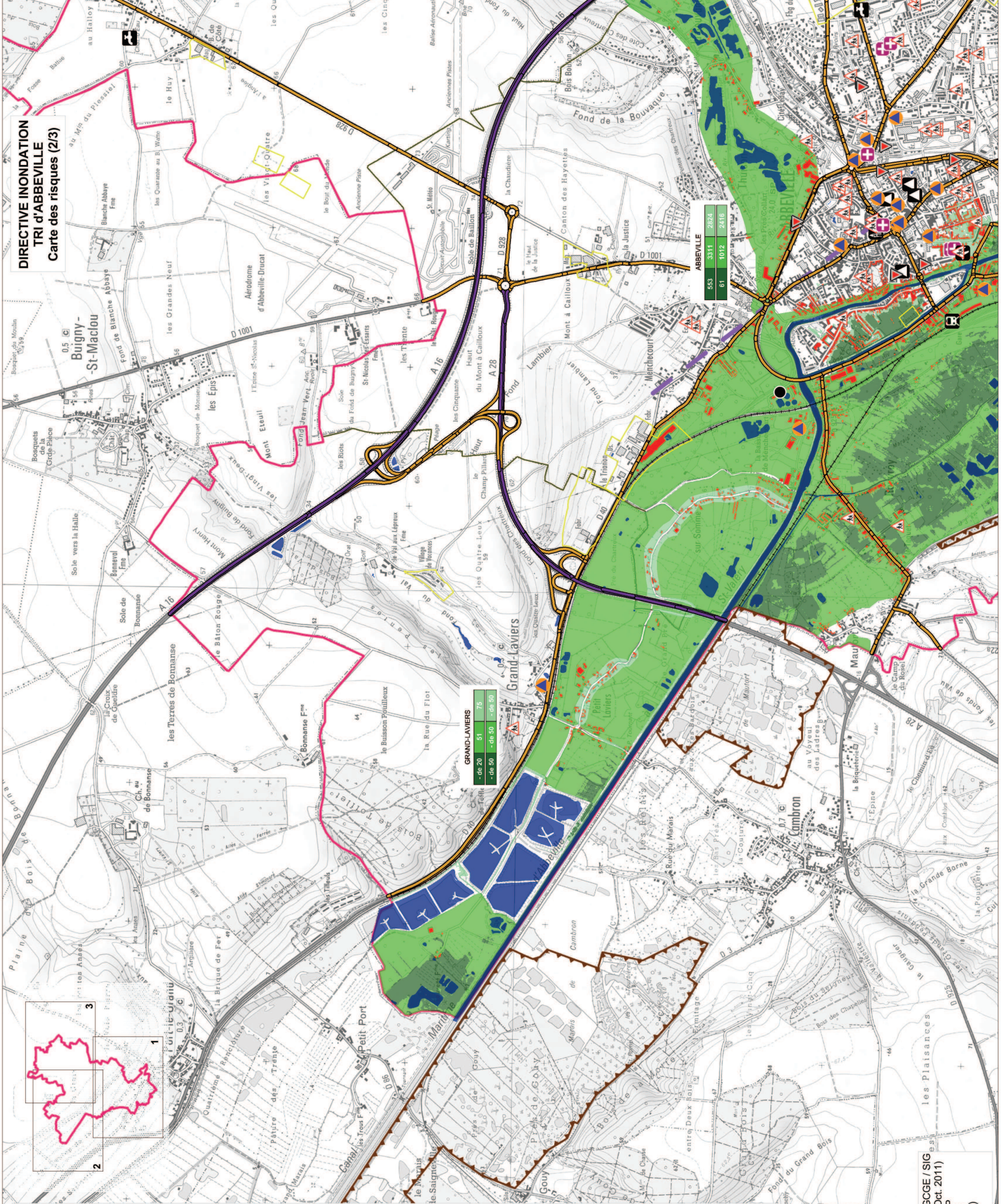

553	3311	2924
61	1012	2416

GRAND-LAVIERS	51	75
-de-20	-de-50	-de-50

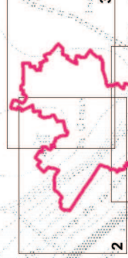

Légende

Probabilité de la crue

- Crue de faible probabilité (crue millénaire)
- Crue de moyenne probabilité (crue centennale)
- Crue de forte probabilité (crue décennale)

Enjeux

- Bâti
- Surface d'activité économique
- Limite de zones de protection naturelle
- Etablissement hospitalier
- Etablissement d'enseignement
- Camping
- Etablissement classé IPPC
- Station d'épuration > 2000 EH
- Etablissement utile à la gestion de crise
- Etablissement pénitentiaire
- Installation d'eau potable
- Gare
- Aéroport - Aérodrôme
- Transformateur électrique
- Etablissement sensible à la gestion de crise
- Autres
- Patrimoine culturel

Réseaux

- Autoroute, ou quasi-autoroute
- Roads, liaison principale
- Voie ferrée principale

Déclassement administratif

- Limite du TRI
- Limite de commune
- Limite du modèle CARIMA pour les crues de forte et faible probabilité

Cartouche

Nom de Commune	1	2	3	4
No. hab. / No. hab. / No. hab. / No. hab.	100-200	200-500	500-1000	1000-2000
No. emp. / No. emp. / No. emp. / No. emp.	100-200	200-500	500-1000	1000-2000

1: Nom de la commune concernée
2: Population permanente et nombre d'habitants
3: Population permanente et nombre d'habitants en zone inondable de crue de forte probabilité
4: Population permanente et nombre d'habitants en zone inondable de crue de faible probabilité

Realisation : DREAL Picardie / SGGCE / SIG
Fond de plan : Scan 250@IGN (Oct. 2011)
Sources : DREAL Picardie / SNEP
Date de réalisation : Février 2014
Classement : AlphaVecto / DI (LL)
Echelle : 1 : 25 000

**DIRECTIVE INONDATION
TRI d'ABBEVILLE
Carte des risques (3/3)**

Légende

- Lit mineur et zone en eau permanents
- Probabilité de la crue**
 - Crue de faible probabilité (crue millénaire)
 - Crue de moyenne probabilité (crue centennale)
 - Crue de forte probabilité (crue décennale)
- Eaux**
 - Bâti
 - Surface d'activité économique
- Limite de zones de protection naturelle
- Etablissement hospitalier
- Etablissement d'enseignement
- Camping
- Etablissement classé PPC
- Station d'épuration > 2000 EH
- Etablissement utile à la gestion de crise
- Etablissement pénitentiaire
- Installation d'eau potable
- Gare
- Aéroport - Aérodrôme
- Transformateur électrique
- Etablissement sensible à la gestion de crise
- Autres
- Patrimoine culturel

Réseaux

- Autoroute, ou quasi-autoroute
- Route, liaison principale
- Voie locale principale

Découpage administratif

- Limite du TRI
- Limite de commune

Limite du modèle CARIMA

- pour les crues de forte et faible probabilité

Cartouche

- 1- Nom de la commune concernée
- 2- Population permanente et nombre d'emplois en zone inondable de forte probabilité
- 3- Population permanente et nombre d'emplois en zone inondable de moyenne probabilité
- 4- Population permanente et nombre d'emplois en zone inondable de faible probabilité

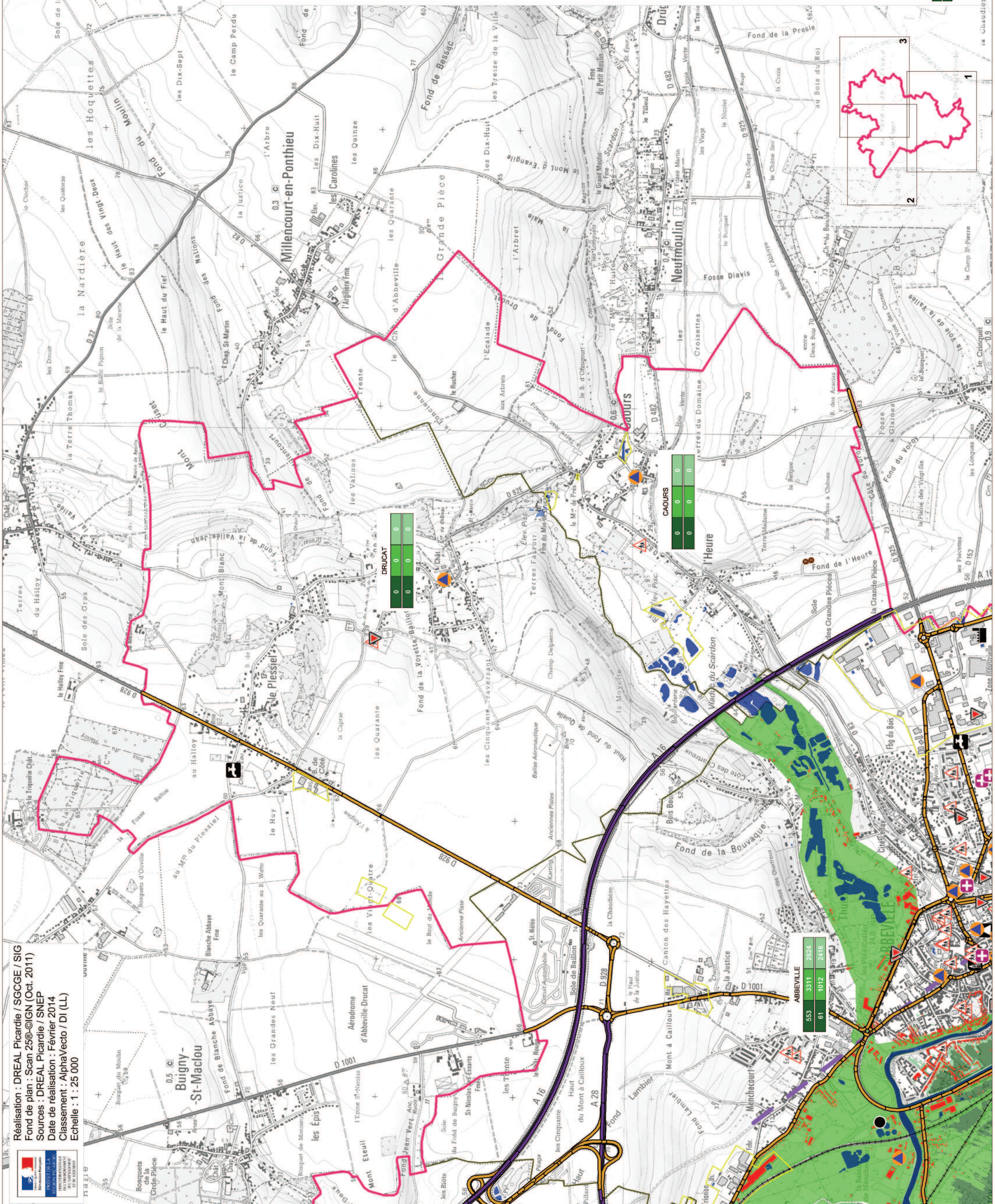

Réalisation : DREAL Picardie / SGCCE / SIG
 Fond de plan : Scan 250©IGN (Oct. 2011)
 Sources : DREAL Picardie / SNEP
 Date de réalisation : Février 2014
 Classement : AlphaVecto / DI (LL)
 Echelle : 1 : 25 000

ABBEVILLE	553	3311	2824
	81	1012	2416

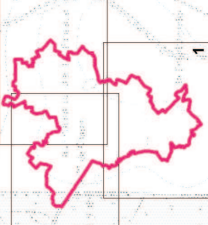

**Direction régionale de l'environnement,
de l'aménagement et du logement
de Picardie**

56, rue Jules Barni
80040 Amiens Cedex 1
Tél : + 33 03 22 82 25 00

