



# Demande d'examen au cas par cas préalable à la réalisation éventuelle d'une évaluation environnementale

## Article R. 122-3-1 du code de l'environnement

Ce formulaire sera publié sur le site internet de l'autorité chargée de l'examen au cas par cas.  
Avant de remplir cette demande, lire attentivement la notice explicative.

Ce document est émis par le ministère en charge de l'écologie.

Ce formulaire peut se remplir facilement sur ordinateur. Si vous ne disposez pas du logiciel adapté, vous pouvez télécharger Adobe Acrobat Reader gratuitement [via ce lien](#) 

Cadre réservé à l'autorité chargée de l'examen au cas par cas

Date de réception :

Dossier complet le :

N° d'enregistrement :

## 1 Intitulé du projet

ARGAN VENDIN LE VIEIL

## 2 Identification du (ou des) maître(s) d'ouvrage ou du (ou des) pétitionnaire(s)

### 2.1 Personne physique

Nom

Prénom(s)

### 2.2 Personne morale

Dénomination

Raison sociale

N° SIRET

Type de société (SA, SCI...)

Représentant de la personne morale :  Madame

Monsieur

Nom

Prénom(s)

La loi n° 78-17 du 6 janvier 1978 relative à l'informatique, aux fichiers et aux libertés s'applique aux données nominatives portées dans ce formulaire. Elle garantit un droit d'accès et de rectification pour ces données auprès du service destinataire.

### 3 Catégorie(s) applicable(s) du tableau des seuils et critères annexé à l'article R. 122-2 du code de l'environnement et dimensionnement correspondant du projet

| N° de catégorie et sous-catégorie | Caractéristiques du projet au regard des seuils et critères de la catégorie (Préciser les éventuelles rubriques issues d'autres nomenclatures (ICPE, IOTA, etc.))                   |
|-----------------------------------|---|
| 39°                               | Opération de construction d'une messagerie de 8 833 m <sup>2</sup> sur un terrain de 6,58 ha. Pas de rubrique ICPE. Rubrique IOTA Loi sur l'Eau 2.1.5.0 en Déclaration pour 6,58 ha |

#### 3.1 Le projet fait-il l'objet d'un examen au cas par cas dans le cadre du dispositif prévu aux I et II de l'article R.122-2-1 du code de l'environnement ? (clause-filet) ?

Oui  Non

#### 3.2 Le projet fait-il l'objet d'une soumission volontaire à examen au cas par cas au titre du III de l'article R.122-2-1 ?

Oui  Non

### 4 Caractéristiques générales du projet

Doivent être annexées au présent formulaire les pièces énoncées à la rubrique 8.1 du formulaire.

#### 4.1 Nature du projet, y compris les éventuels travaux de démolition

L'activité de messagerie consiste en la réception et la réexpédition des marchandises livrées sur site par poids-lourds. Aucun stock n'est maintenu sur site. Les marchandises ne sont pas stockées mais transitent à travers la halle d'exploitation.

Ce site permettra au futur exploitant d'accompagner sa croissance d'activité.

#### 4.2 Objectifs du projet

Construction d'un bâtiment de messagerie de 8 833 m<sup>2</sup>, comprenant 2 façades de quais, à destination d'un acteur majeur du transport logistique international.

Des locaux annexes sont prévus : bureaux/locaux sociaux pour les employés, locaux techniques pour les énergies et local de recharge pour les chariots élévateurs.

Mise en place de parkings VL et PL pour les stationnements sur site.

Présence d'un bassin de gestion des eaux pluviales de voiries et de toitures.

Mise en place d'une centrale photovoltaïque en toiture de l'entrepôt (environ 1 500 m<sup>2</sup> de panneaux, puissance totale d'environ 300 kWc).

L'implantation est prévue sur un terrain situé au sein d'une zone d'activités existante (ZA du Bois-Rigault, chemin des Griolins à Vendin-le-Vieil), déjà densifiée par des entrepôts.

ARGAN est propriétaire du foncier, sera le maître d'ouvrage de l'opération de construction, le porteur de l'autorisation de PC et le Bailleur du futur locataire/exploitant.

## 4.3 Décrivez sommairement le projet

### 4.3.1 Dans sa phase travaux

Travaux réalisés par des entreprises générales du bâtiment, d'une durée d'environ 11 mois.

Construction d'un bâtiment de 42m de largeur, 182m de longueur et de 9m de hauteur.

Charpente métallique, bardage double-peau métallique, dallage béton, toiture bac acier + isolant + étanchéité bitumineuse.

Voiries en béton et en enrobé.

Espaces verts d'agrément.

### 4.3.2 Dans sa phase d'exploitation et de démantèlement

L'activité de messagerie consiste en la réception et la réexpédition des marchandises livrées sur site par poids-lourds.

Aucun stock n'est maintenu sur site. Les marchandises ne sont pas stockées mais transitent à travers la halle d'exploitation.

## 4.4 À quelle(s) procédure(s) administrative(s) d'autorisation le projet a-t-il été ou sera-t-il soumis ?

① La décision de l'autorité chargée de l'examen au cas par cas devra être jointe au(x) dossier(s) d'autorisation(s).

autorisation de loi sur l'eau (IOTA); permis de construire (PC)

#### 4.5 Dimensions et caractéristiques du projet et superficie globale de l'opération - préciser les unités de mesure utilisées

| Grandeurs caractéristiques du projet         | Valeurs |
|--|---------|
| Longueur du bâtiment en mètre                | 182     |
| Largeur du bâtiment en mètre                 | 42      |
| Hauteur du bâtiment en mètre                 | 9       |
| Surface de plancher totale en m <sup>2</sup> | 8 833   |
| Surface du foncier en m <sup>2</sup>         | 65 803  |
| Espaces verts en m <sup>2</sup>              | 25 663  |

#### 4.6 Localisation du projet

##### Adresse et commune d'implantation

Numéro :  Voie : **des Griolins**

Lieu-dit : **ZA du Bois-Rigault**

Localité : **VENDIN LE VIEIL**

Code postal : **6 2 8 8 0** BP :    Cedex :

##### Coordonnées géographiques<sup>[1]</sup>

Long. :   °   '   " E Lat. :   °   '   " N

Pour les catégories 5° a), 6° a), b) et c), 7°a), 9°a), 10°,11°a) b),12°,13°, 22°, 32°, 33°, 34°, 35°, 36°, 37°, 38°, 43° a), b) de l'annexe à l'article R. 122-2 du code de l'environnement

Point de départ : Long. :   °   '   " Lat. :   °   '   "

Point de d'arrivée : Long. :   °   '   " Lat. :   °   '   "

Communes traversées :

Précisez le document d'urbanisme en vigueur et les zonages auxquels le projet est soumis :

 Joignez à votre demande les annexes n°2 à 6.

#### 4.7 S'agit-il d'une modification/extension d'une installation ou d'un ouvrage existant ?

Oui  Non

**4.7.1 Si oui, cette installation ou cet ouvrage avait-il fait l'objet d'une évaluation environnementale ?**

Oui  Non

[1] Pour l'outre-mer, voir notice explicative.

**4.7.2 Si oui, décrivez sommairement les différentes composantes de votre projet et indiquez à quelle date il a été autorisé ? En cas de modification du projet, préciser les caractéristiques du projet « avant /après ».**

## 5 Sensibilité environnementale de la zone d'implantation envisagée

① Afin de réunir les informations nécessaires pour remplir le tableau ci-dessous, vous pouvez vous rapprocher des services instructeurs, et vous référer notamment à l'outil de cartographie interactive Géo-IDE, disponible sur le site de chaque direction régionale.

Le site Internet du ministère de l'environnement vous propose, dans la rubrique concernant la demande de cas par cas, la liste des sites internet où trouver les données environnementales par région utiles pour remplir le formulaire.

| Le projet se situe-t-il :  | Oui                      | Non                                 | Lequel/Laquelle ? |
|--|--------------------------|-------------------------------------|-------------------|
| Dans une zone naturelle d'intérêt écologique, faunistique et floristique de type I ou II (ZNIEFF) ?  | <input type="checkbox"/> | <input checked="" type="checkbox"/> |                   |
| En zone de montagne ?  | <input type="checkbox"/> | <input checked="" type="checkbox"/> |                   |
| Dans une zone couverte par un arrêté de protection de biotope ?  | <input type="checkbox"/> | <input checked="" type="checkbox"/> |                   |
| Sur le territoire d'une commune littorale ?  | <input type="checkbox"/> | <input checked="" type="checkbox"/> |                   |
| Dans un parc national, un parc naturel marin, une réserve naturelle (nationale ou régionale), une zone de conservation halieutique ou un parc naturel régional ? | <input type="checkbox"/> | <input checked="" type="checkbox"/> |                   |

| Le projet se situe-t-il :  | Oui                      | Non                                 | Lequel/Laquelle ? |
|--|--------------------------|-------------------------------------|-------------------|
| Sur un territoire couvert par un plan de prévention du bruit, arrêté ou le cas échéant, en cours d'élaboration ?   | <input type="checkbox"/> | <input checked="" type="checkbox"/> |                   |
| Dans un bien inscrit au patrimoine mondial ou sa zone tampon, un monument historique ou ses abords ou un site patrimonial remarquable ?                      | <input type="checkbox"/> | <input checked="" type="checkbox"/> |                   |
| Dans une zone humide ayant fait l'objet d'une délimitation ?   | <input type="checkbox"/> | <input checked="" type="checkbox"/> |                   |
| Dans une commune couverte par un plan de prévention des risques naturels prévisibles (PPRN) ou par un plan de prévention des risques technologiques (PPRT) ? | <input type="checkbox"/> | <input checked="" type="checkbox"/> |                   |
| Si oui, est-il prescrit ou approuvé ?  | <input type="checkbox"/> | <input checked="" type="checkbox"/> |                   |
| Dans un site ou sur des sols pollués ?   | <input type="checkbox"/> | <input checked="" type="checkbox"/> |                   |
| Dans une zone de répartition des eaux ?  | <input type="checkbox"/> | <input checked="" type="checkbox"/> |                   |
| Dans un périmètre de protection rapprochée d'un captage d'eau destiné à la consommation humaine ou d'eau minérale naturelle ?                                | <input type="checkbox"/> | <input checked="" type="checkbox"/> |                   |
| Dans un site inscrit ?   | <input type="checkbox"/> | <input checked="" type="checkbox"/> |                   |

| Le projet se situe-t-il dans ou à proximité : | Oui                      | Non                                 | Lequel et à quelle distance ? |
|---|--------------------------|-------------------------------------|-------------------------------|
| D'un site Natura 2000 ?                       | <input type="checkbox"/> | <input checked="" type="checkbox"/> |                               |
| D'un site classé ?                            | <input type="checkbox"/> | <input checked="" type="checkbox"/> |                               |

## 6 Caractéristiques de l'impact potentiel du projet sur l'environnement et la santé humaine au vu des informations disponibles

### 6.1 Le projet est-il susceptible d'avoir les incidences notables suivantes ?

Veillez compléter le tableau suivant :

| Incidences potentielles |  | Oui                                 | Non                                 | De quelle nature ? De quelle importance ?<br>Appréciez sommairement l'impact potentiel   |
|-------------------------|--|-------------------------------------|-------------------------------------|--|
| <b>Ressources</b>       | Engendre-t-il des prélèvements d'eau ?<br>Si oui, dans quel milieu ?                           | <input checked="" type="checkbox"/> | <input type="checkbox"/>            | Absence de prélèvements directs dans le milieu naturel.<br>L'alimentation en eau du site se fera par le réseau d'eau public d'alimentation en eau potable (consommation sanitaire uniquement). |
|                         | Impliquera-t-il des drainages/ou des modifications prévisibles des masses d'eau souterraines ? | <input type="checkbox"/>            | <input checked="" type="checkbox"/> |  |
|                         | Est-il excédentaire en matériaux ?   | <input type="checkbox"/>            | <input checked="" type="checkbox"/> | L'objectif est de travailler en autonomie sur le site avec un équilibre déblais/remblais.  |
|                         | Est-il déficitaire en matériaux ?  | <input type="checkbox"/>            | <input checked="" type="checkbox"/> | L'objectif est de travailler en autonomie sur le site avec un équilibre déblais/remblais.  |
|                         | Si oui, utilise-t-il les ressources naturelles du sol ou du sous-sol ?                         | <input type="checkbox"/>            | <input checked="" type="checkbox"/> |  |

| Incidences potentielles |   | Oui                                 | Non                                 | De quelle nature ? De quelle importance ?<br>Appréciez sommairement l'impact potentiel   |
|-------------------------|---|-------------------------------------|-------------------------------------|--|
| <b>Ressources</b>       | Est-il en adéquation avec les ressources disponibles, les équipements d'alimentation en eau potable/ assainissement ?   | <input checked="" type="checkbox"/> | <input type="checkbox"/>            | Branchement sur le réseau public des eaux usées, de l'eau potable, de l'eau incendie, de l'alimentation électrique (haute tension) et du télécom.<br>Tous les besoins du site sont en adéquation avec les ressources distribuées par la ZA : les réseaux publics se trouvent en limite de propriété. |
| <b>Milieu naturel</b>   | Est-il susceptible d'entraîner des perturbations, des dégradations, des destructions de la biodiversité existante : faune, flore, habitats, continuités écologiques ?                     | <input type="checkbox"/>            | <input checked="" type="checkbox"/> |  |
|                         | Si le projet est situé dans ou à proximité d'un site Natura 2000, est-il susceptible d'avoir un impact sur un habitat / une espèce inscrit(e) au Formulaire Standard de Données du site ? | <input type="checkbox"/>            | <input checked="" type="checkbox"/> |  |
|                         | Engendre-t-il la consommation d'espaces naturels, agricoles, forestiers, maritimes ?  | <input type="checkbox"/>            | <input checked="" type="checkbox"/> |  |
| <b>Risques</b>          | Est-il concerné par des risques technologiques ?  | <input type="checkbox"/>            | <input checked="" type="checkbox"/> |  |
|                         | Est-il concerné par des risques naturels ?  | <input type="checkbox"/>            | <input checked="" type="checkbox"/> |  |
|                         | Engendre-t-il des risques sanitaires ?  | <input type="checkbox"/>            | <input checked="" type="checkbox"/> |  |
|                         | Est-il concerné par des risques sanitaires ?  | <input type="checkbox"/>            | <input checked="" type="checkbox"/> |  |



| Incidences potentielles             |  | Oui                                   | Non                                 | De quelle nature ? De quelle importance ?<br>Appréciez sommairement l'impact potentiel  |
|-------------------------------------|--|---------------------------------------|-------------------------------------|---|
| Nuisances                           | Engendre-t-il des déplacements/des trafics ?   | <input checked="" type="checkbox"/>   | <input type="checkbox"/>            | Il y aura du trafic routier sur site lié aux arrivées et départs du personnel (environ 160 VL par jour) et à la livraison/expédition des marchandises par poids lourds (environ 70 PL par jour).<br>Pour rappel, le site est implanté au sein d'une zone d'activité déjà urbanisée et suffisamment dimensionnée pour recevoir des projets similaires. |
|                                     | Est-il source de bruit ?                       | <input checked="" type="checkbox"/>   | <input type="checkbox"/>            | Le bruit sera principalement lié au trafic des camions autour du bâtiment.<br>Le bruit en phase chantier sera limité à quelques engins de travaux.<br>Le terrain est situé au sein du Parc d'activités de « Bois-Rigault». <b>+</b>   |
|                                     | Est-il concerné par des nuisances sonores ?    | <input checked="" type="checkbox"/>   | <input type="checkbox"/>            | Le bruit sera principalement lié au trafic des camions autour du bâtiment.<br>Le bruit en phase chantier sera limité à quelques engins de travaux.<br>Le terrain est situé au sein du Parc d'activités de « Bois-Rigault». <b>+</b>   |
|                                     | Engendre-t-il des odeurs ?                     | <input type="checkbox"/>              | <input checked="" type="checkbox"/> |   |
|                                     | Est-il concerné par des nuisances olfactives ? | <input type="checkbox"/>              | <input checked="" type="checkbox"/> |   |
|                                     | Engendre-t-il des vibrations ?                 | <input checked="" type="checkbox"/>   | <input type="checkbox"/>            | Le projet pourra émettre quelques vibrations mécaniques ponctuelles lors de la phase chantier en journée par l'action des engins et outils de chantier.<br>Le site dans sa phase d'exploitation ne sera pas une source de <b>+</b>  |
|                                     | Est-il concerné par des vibrations ?           | <input checked="" type="checkbox"/>   | <input type="checkbox"/>            | Le projet pourra émettre quelques vibrations mécaniques ponctuelles lors de la phase chantier en journée par l'action des engins et outils de chantier.<br>Le site dans sa phase d'exploitation ne sera pas une source de <b>+</b>  |
|                                     | Engendre-t-il des émissions lumineuses ?       | <input checked="" type="checkbox"/>   | <input type="checkbox"/>            | Les émissions lumineuses seront uniquement dues aux éclairages extérieurs des axes de circulation nécessaires pour garantir la sécurité des employés (éclairage de type lampadaire dirigé vers le sol).   |
|                                     | Est-il concerné par des émissions lumineuses ? | <input type="checkbox"/>              | <input checked="" type="checkbox"/> |   |
|                                     | Émissions                                      | Engendre-t-il des rejets dans l'air ? | <input checked="" type="checkbox"/> | <input type="checkbox"/>  |
| Engendre-t-il des rejets liquides ? |  | <input checked="" type="checkbox"/>   | <input type="checkbox"/>            | L'ensemble des eaux pluviales seront infiltrées à la parcelle dans le bassin.<br>Les eaux pluviales de toiture, exemptes de pollution, seront collectées puis dirigées vers le bassin d'infiltration. <b>+</b>  |
| Si oui, dans quel milieu ?          |  | <input checked="" type="checkbox"/>   | <input type="checkbox"/>            | L'ensemble des eaux pluviales seront infiltrées à la parcelle dans le bassin.<br>Les eaux pluviales de toiture, exemptes de pollution, seront collectées puis dirigées vers le bassin d'infiltration. <b>+</b>  |

| Incidences potentielles            |   | Oui                                 | Non                                 | De quelle nature ? De quelle importance ?<br>Appréciez sommairement l'impact potentiel   |
|------------------------------------|---|-------------------------------------|-------------------------------------|--|
| Émissions                          | Engendre-t-il des effluents ?   | <input type="checkbox"/>            | <input checked="" type="checkbox"/> |  |
|                                    | Engendre-t-il la production de déchets non dangereux, inertes, dangereux ?  | <input checked="" type="checkbox"/> | <input type="checkbox"/>            | Production de déchets non dangereux, principalement des déchets d'emballages (cartons, bois, plastiques).<br>Les déchets seront triés et évacués en filières adaptées. |
| Patrimoine/Cadre de vie/Population | Est-il susceptible de porter atteinte au patrimoine architectural, culturel, archéologique et paysager ?                                    | <input type="checkbox"/>            | <input checked="" type="checkbox"/> |  |
|                                    | Engendre-t-il des modifications sur les activités humaines (agriculture, sylviculture, urbanisme, aménagements), notamment l'usage du sol ? | <input type="checkbox"/>            | <input checked="" type="checkbox"/> |  |

## 6.2 Les incidences du projet identifiées au 6.1 sont-elles susceptibles d'être cumulées avec d'autres projets existants ou approuvés ?

Oui     Non

**Si oui, décrivez lesquelles :**

---

### 6.3 Les incidences du projet identifiées au 6.1 sont-elles susceptibles d'avoir des effets de nature transfrontière ?

Oui     Non

Si oui, décrivez lesquelles :

---

---

---

### 6.4 Description des principaux résultats disponibles issus des évaluations pertinentes des incidences sur l'environnement requises au titre d'autres législations applicables

---

---

### 6.5 Description, le cas échéant, des mesures et caractéristiques du projet susceptibles d'être retenues ou mises en œuvre pour éviter ou réduire les effets négatifs notables du projet sur l'environnement ou la santé humaine (en y incluant les scénarios alternatifs éventuellement étudiés) et permettant de s'assurer de l'absence d'impacts résiduels notables. Il convient de préciser et de détailler ces mesures (type de mesures, contenu, mise en œuvre, suivi, durée).

Limitation de la vitesse sur site et arrêt des moteurs des camions à quais  
Rétention des eaux d'extinction d'incendie sur le site  
Prétraitement des eaux pluviales de voirie par un séparateur d'hydrocarbures  
Infiltration de l'ensemble des eaux pluviales à la parcelle  
Disconnecteur sur l'alimentation générale en eau potable (afin d'éviter le retour d'eau potentiellement polluée dans le réseau d'eau potable)  
Isolation renforcée des bâtiments (réduction des consommations énergétiques)  
Mise en place du tri des déchets et enlèvements par des sociétés spécialisées  
Moyens de défense contre l'incendie (extincteurs, RIA...)  
Intégration paysagère renforcée avec mise en place de merlons d'agrément paysagers

---

## 7 Auto-évaluation (facultatif)

① Au regard du formulaire rempli, estimez-vous qu'il est nécessaire que votre projet fasse l'objet d'une évaluation environnementale ou qu'il devrait en être dispensé ? Expliquez pourquoi.

Au vu des différentes mesures mises en place ci-dessous, et du fait de l'implantation du projet dans une zone d'activités existante, et sur un terrain destiné à accueillir de la logistique, nous estimons que notre projet devrait être dispensé d'une évaluation environnementale.

Limitation de la vitesse sur site et arrêt des moteurs des camions à quais

Rétention des eaux d'extinction d'incendie sur le site

Prétraitement des eaux pluviales de voirie par un séparateur d'hydrocarbures

Infiltration de l'ensemble des eaux pluviales à la parcelle

Disconnecteur sur l'alimentation générale en eau potable (afin d'éviter le retour d'eau potentiellement polluée dans le réseau d'eau potable)

Isolation acoustique des bâtiments (réduction des perceptions sonores)



## 8 Annexes

### 8.1 Annexes obligatoires

| Objet |  |                                     |
|-------|--|-------------------------------------|
| 1     | Document CERFA n°14734 intitulé « informations nominatives relatives au maître d'ouvrage ou pétitionnaire » - <b>non publié.</b>   | <input checked="" type="checkbox"/> |
| 2     | Si le projet fait l'objet d'un examen au cas par cas dans le cadre du dispositif prévu aux I et II de l'article R.122-2-1 du code de l'environnement (clause filet), la décision administrative soumettant le projet au cas par cas.   | <input type="checkbox"/>            |
| 3     | Un plan de situation au 1/25 000 ou, à défaut, à une échelle comprise entre 1/16 000 et 1/64 000 (Il peut s'agir d'extraits cartographiques du document d'urbanisme s'il existe).  | <input checked="" type="checkbox"/> |
| 4     | Au minimum, 2 photographies datées de la zone d'implantation, avec une localisation cartographique des prises de vue, l'une devant permettre de situer le projet dans l'environnement proche et l'autre de le situer dans le paysage lointain.   | <input checked="" type="checkbox"/> |
| 5     | Un plan du projet ou, pour les travaux, ouvrages ou aménagements visés aux catégories 5° a), 6° a), b) et c), 7° a), 9° a), 10°, 11° a), b), 12°, 13°, 22°, 32°, 33°, 34°, 35°, 36, 37°, 38°, 43° a) et b) de l'annexe à l'article R. 122-2 du code de l'environnement un projet de tracé ou une enveloppe de tracé  | <input checked="" type="checkbox"/> |
| 6     | Sauf pour les travaux, ouvrages ou aménagements visés aux 5° a), 6° a), b) et c), 7° a), 9° a), 10°, 11° a), b), 12°, 13°, 22°, 32°, 33°, 34°, 35°, 36, 37°, 38°, 43° a) et b) de l'annexe à l'article R. 122-2 du code de l'environnement : plan des abords du projet (100 mètres au minimum) pouvant prendre la forme de photos aériennes datées et complétées si nécessaire selon les évolutions récentes, à une échelle comprise entre 1/2 000 et 1/5 000. Ce plan devra préciser l'affectation des constructions et terrains avoisinants ainsi que les canaux, plans d'eau et cours d'eau | <input checked="" type="checkbox"/> |
| 7     | Si le projet est situé dans un site Natura 2000, un plan de situation détaillé du projet par rapport à ce site. Dans les autres cas, une carte permettant de localiser le projet par rapport aux sites Natura 2000 sur lesquels le projet est susceptible d'avoir des effets.  | <input type="checkbox"/>            |

## 8.2 Autres annexes volontairement transmises par le maître d'ouvrage ou pétitionnaire

 Veuillez compléter le tableau ci-joint en indiquant les annexes jointes au présent formulaire d'évaluation, ainsi que les parties auxquelles elles se rattachent.

| Objet |  |                          |
|-------|--|--------------------------|
| 1     |  | <input type="checkbox"/> |
| 2     |  | <input type="checkbox"/> |
| 3     |  | <input type="checkbox"/> |
| 4     |  | <input type="checkbox"/> |
| 5     |  | <input type="checkbox"/> |

## 9 Engagement et signature

Je certifie sur l'honneur avoir pris en compte les principaux résultats disponibles issus des évaluations pertinentes des incidences sur l'environnement requises au titre d'autres législations applicables

Je certifie sur l'honneur l'exactitude des renseignements ci-dessus

Nom

Prénom

Qualité du signataire

À

Fait le  /  /

Téledéclaré le 16/05/202

Signature du (des) demandeur(s)

**Photographies prises le 3 mai 2023**

**Paysage lointain**



PC8-1



PC8-2

Photographies prises le 3 mai 2023

Environnement proche



PC7-1



PC7-2

## Repérage des photographies





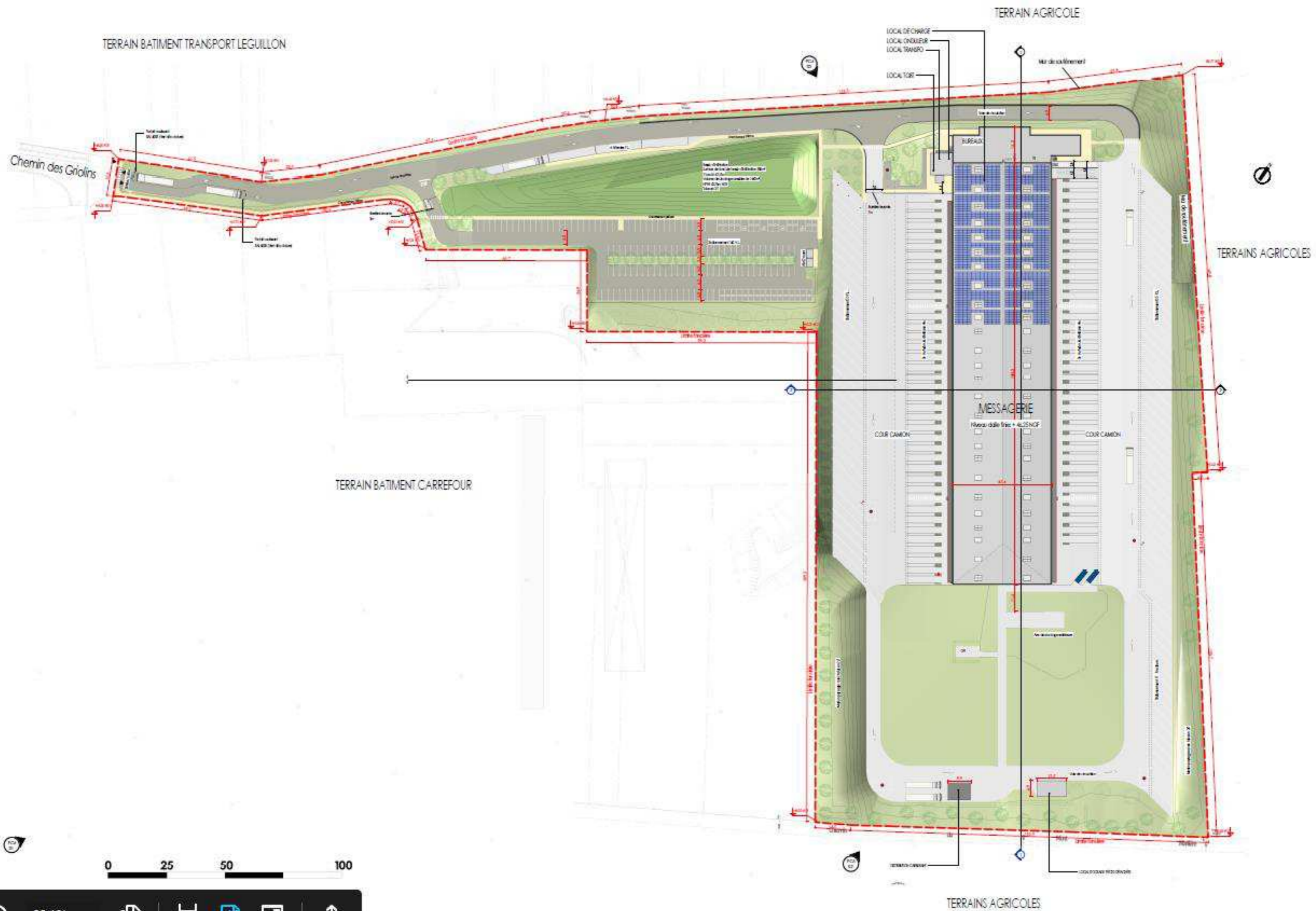

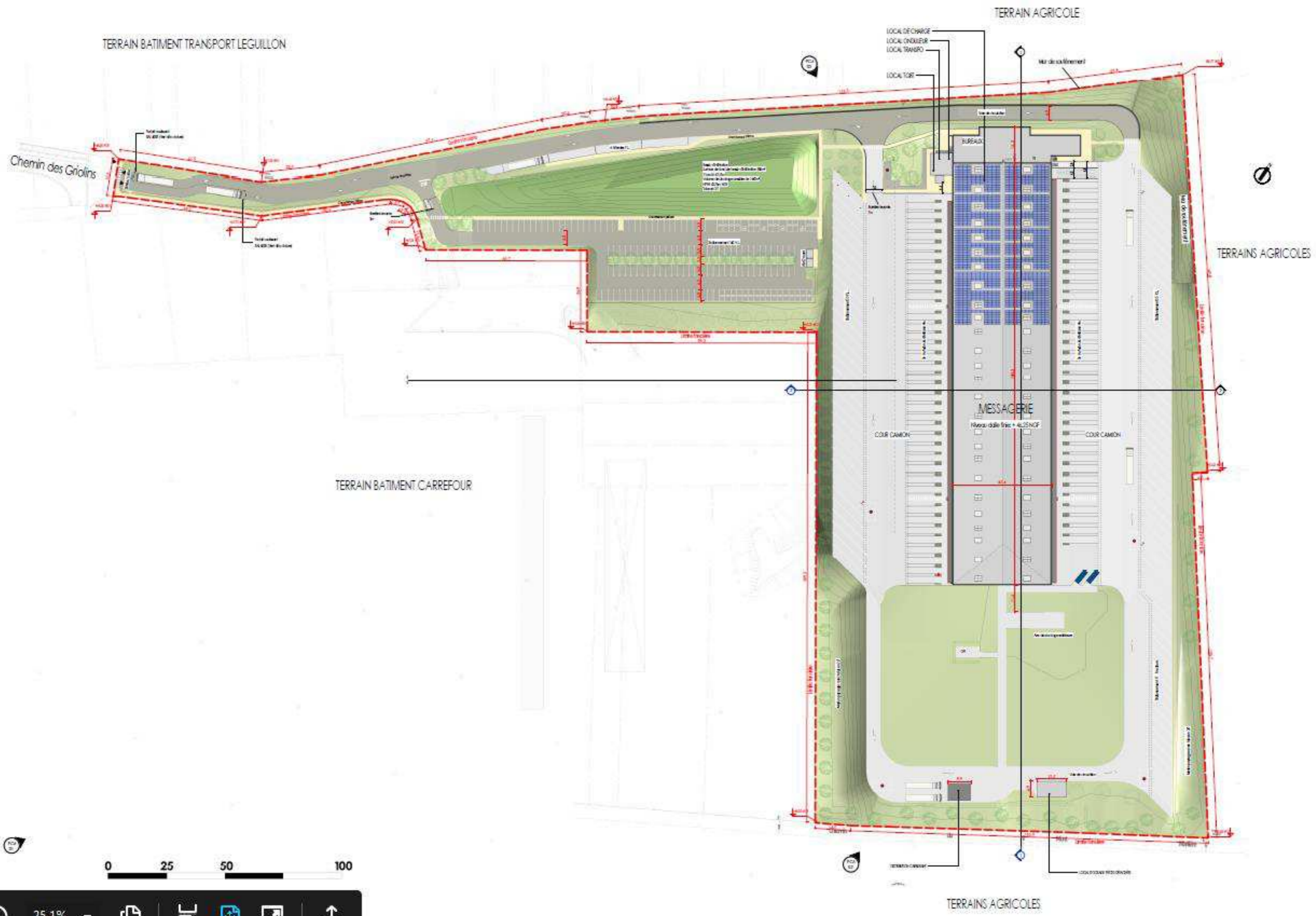

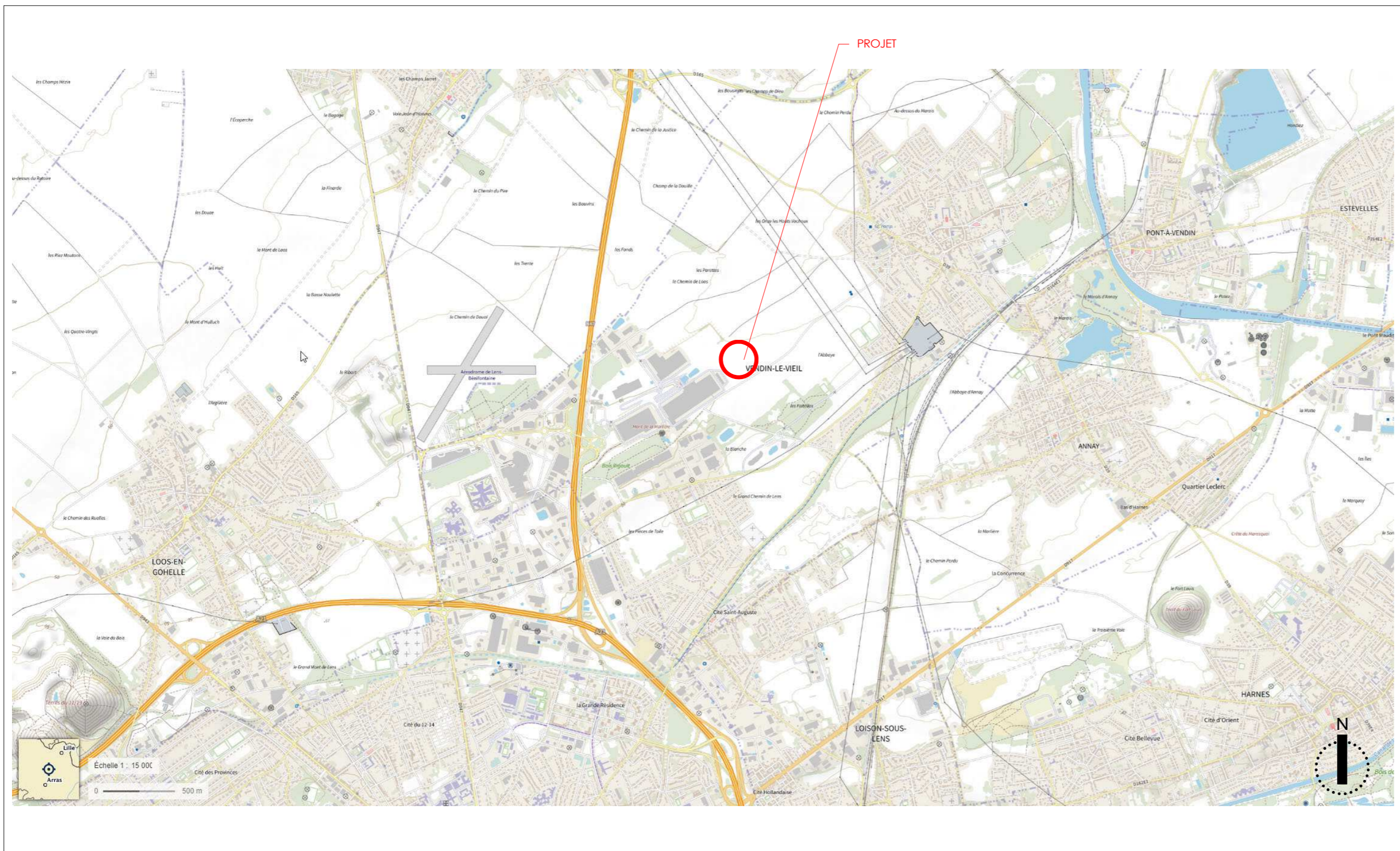

**Propriété intellectuelle.**  
L'article L1111-1 du Code de Propriété Intellectuelle pose pour principe que l'architecte «... jouit sur [son] œuvre, du seul fait de sa création, d'un droit de propriété incorporelle exclusif et opposable à tous » qui comporte « des attributs d'ordre intellectuel et moral ainsi que des attributs d'ordre patrimonial. »  
L'article L650-2 du Code du Patrimoine stipule que « Le nom de l'architecte auteur du projet architectural d'un bâtiment et la date d'achèvement de l'ouvrage sont apposés sur l'une de ses façades extérieures.»

**Responsabilité de l'architecte.**  
La responsabilité de l'architecte ne peut être recherchée que dans les limites de la mission que le maître d'ouvrage choisit de lui confier.

**Dossier de demande d'autorisation d'urbanisme.**  
Les documents plans et pièces écrites élaborés dans le cadre d'un dossier de demande d'autorisation d'urbanisme (permis de construire, déclaration préalable, permis de démolir, permis d'aménager...) le sont dans ce seul cadre réglementaire et ne sauraient engager la responsabilité de l'architecte par l'utilisation qu'il en serait fait pour quelque autre usage.

**Dossier d'appel d'offre et marchés de travaux.**  
Les documents plans et pièces écrites élaborés dans le cadre de dossier d'appel d'offre ou marchés de travaux le sont dans ce seul cadre et ne sont fournis qu'à titre indicatif ; Ils ne sauraient remplacer les plans d'exécution (pour visa du maître d'œuvre d'exécution et approbation du bureau de contrôle) à la charge de l'entreprise dans le cadre de son marché.  
Il appartient à l'entreprise en charge de l'exécution de son marché d'informer le maître d'ouvrage et l'architecte de toutes contradictions éventuelles dans les pièces écrites qui lui sont soumises, ou modifications qui s'avèreraient selon elle nécessaires à la parfaite exécution des ouvrages et équipements dans le respect des normes et règles en vigueur.

**ARGAN-VENDIN-LE-VIEIL**  
Construction d'une Messagerie  
Bureaux et locaux sociaux associés  
Rue des Griolins 62880 VENDIN-LE-VIEIL

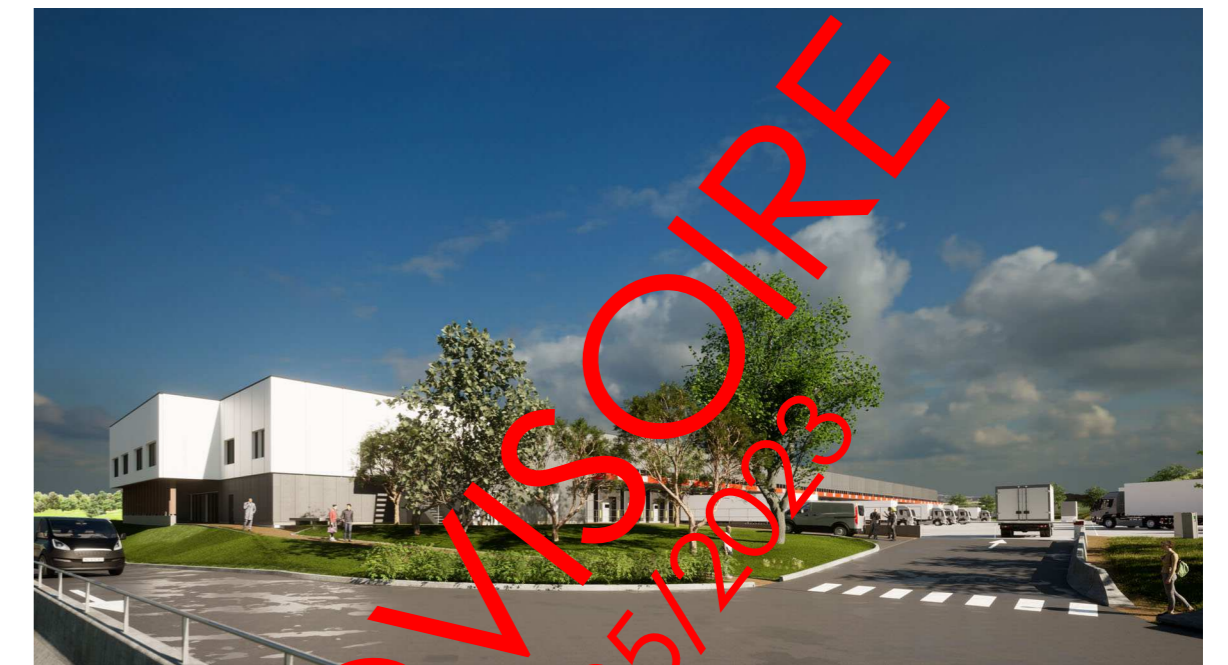

Dessiné par: Auteur

Approuvé par: Approbateur

DEMANDEUR :

**ARGAN** ARGAN  
2, RUE DE BETROY  
92200 NEUILLY-SUR-SEINE  
T: 01 47 05 46

ARCHITECTE :

**A26** GL  
A26 GL  
165 bis, RUE DE VAUGIRARD  
75015 - PARIS  
T: 09 70 75 52 80

BET THERMIQUE :

**B27** BIGS  
B27 BIGS  
150 rue de Vaugirard  
75015 PARIS  
Tel. +33 (0)1 70 64 22 32

PROVISOIRE  
15/05/2023

**DEMANDE DE PERMIS DE CONSTRUIRE**

PLAN DE SITUATION

ECHELLE : Comme indiqué DATE : 15/05/2023 FORMAT : A2

1897 - DPC - A26GL - ARC - ENT - PLN - TN - PC1

PC1