



**PRÉFET
DE LA RÉGION
HAUTS-DE-FRANCE**

*Liberté
Égalité
Fraternité*

COMMUNIQUÉ DE PRESSE

Lille, le 13/12/2024

**RN2 : CONTOURNEMENT DE LA
COMMUNE D'AVESNES-SUR-HELPE**

Travaux de construction du giratoire d'Etroeungt

La construction du giratoire d'Etroeungt, point d'entrée du contournement d'Avesnes-sur-Helpe depuis le département de l'Aisne, est en cours de finalisation après 3 mois de travaux. La dernière phase de travaux nécessitera une coupure de la RN2 au droit du chantier pendant deux nuits consécutives avec mise en place d'un itinéraire de déviation.

Localisation des travaux :

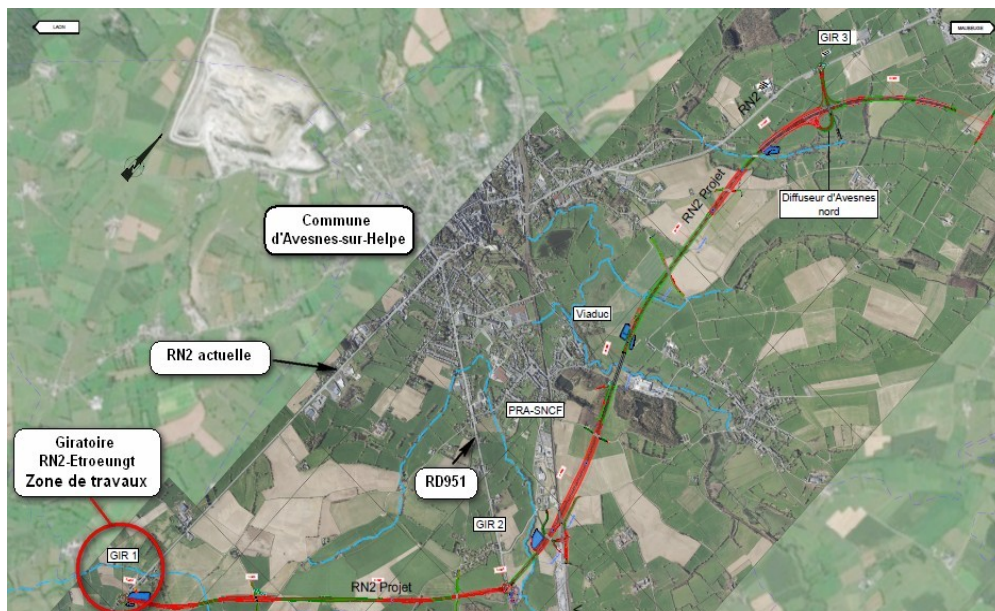

Préfecture de la région Hauts-de-France

Service régional de la communication interministérielle

Tél : 03 20 30 52 50

Mél : pref-communication@nord.gouv.fr

12-14, rue Jean sans Peur - CS 20003

59 039 LILLE Cedex

Restrictions de circulation et descriptif des travaux :

Pour réaliser les derniers travaux nécessaires à la mise en service du giratoire d'Étroeungt, les mesures de circulation suivantes seront appliquées :

- Nuit du 16 au 17 décembre 2024 de 21h00 à 6h00 : fermeture de la RN2 au droit de la zone de chantier avec mise en place d'un itinéraire de déviation.

Cette nuit de travaux sera consacrée à la mise en œuvre de la couche de roulement sur l'anneau et les branches du giratoire, aux travaux de finitions des bordures et à la mise en place de la signalisation provisoire pour permettre la réouverture de la RN2 la journée du 17 décembre 2024 ;

- Nuit du 17 au 18 décembre 2024 de 21h00 à 6h00 : fermeture de la RN2 au droit de la zone de chantier avec mise en place d'un itinéraire de déviation.

Cette coupure permettra de finaliser les travaux d'enrobé sur les trottoirs, la pose de la signalisation verticale et la réalisation de la signalisation horizontale.

Itinéraire de déviation :

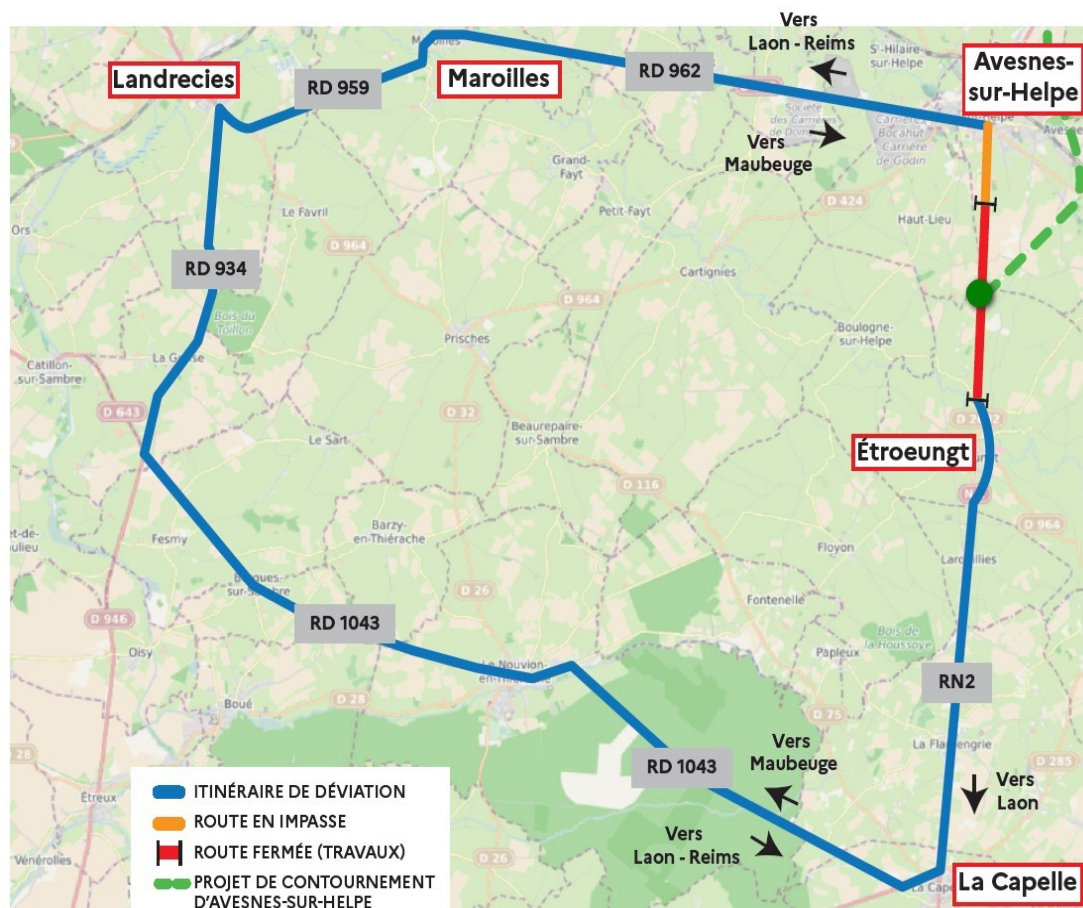

Préfecture de la région Hauts-de-France

Service régional de la communication interministérielle

Tél : 03 20 30 52 50

Mél : pref-communication@nord.gouv.fr

12-14, rue Jean sans Peur - CS 20003

59 039 LILLE Cedex

L'itinéraire de déviation emprunte exclusivement des routes départementales. Il a été défini en concertation avec les conseils départementaux du Nord et de l'Aisne de façon à garantir le croisement des poids lourds en toute sécurité de nuit et à présenter des gabarits sous ouvrages adaptés.

La direction régionale de l'environnement, de l'aménagement et du logement (DREAL) Hauts-de-France remercie les usagers de leur compréhension pour la gêne occasionnée.

Préfecture de la région Hauts-de-France

Service régional de la communication interministérielle

Tél : 03 20 30 52 50

Mél : pref-communication@nord.gouv.fr

12-14, rue Jean sans Peur - CS 20003

59 039 LILLE Cedex

