



Demande d'examen au cas par cas préalable à la réalisation éventuelle d'une évaluation environnementale

Article R. 122-3-1 du code de l'environnement

Ce formulaire sera publié sur le site internet de l'autorité chargée de l'examen au cas par cas.
Avant de remplir cette demande, lire attentivement la notice explicative.

Ce document est émis par le ministère en charge de l'écologie.

Ce formulaire peut se remplir facilement sur ordinateur. Si vous ne disposez pas du logiciel adapté, vous pouvez télécharger Adobe Acrobat Reader gratuitement [via ce lien](#) 

Cadre réservé à l'autorité chargée de l'examen au cas par cas

Date de réception : 27/04/24

Dossier complet le : 27/04/24

N° d'enregistrement : 2024_7978

1 Intitulé du projet

Retournement de 5.2 ha de prairies sur la commune d'Embreville

2 Identification du (ou des) maître(s) d'ouvrage ou du (ou des) pétitionnaire(s)

2.1 Personne physique

Nom

Prénom(s)

2.2 Personne morale

Dénomination

EARL DU CYTISE

Raison sociale

EARL

N° SIRET

3 9 3 6 1 5 2 8 1 0 0 0 1 0

Type de société (SA, SCI...)

EARL

Représentant de la personne morale : Madame

Monsieur

Nom

THERON

Prénom(s)

SEBASTIEN

Orange

Orange
100% Fibre Optic
100% Orange
100% Orange
100% Orange

Orange
100% Fibre Optic
100% Orange
100% Orange
100% Orange

Orange
100% Fibre Optic
100% Orange
100% Orange
100% Orange

Orange
100% Fibre Optic
100% Orange
100% Orange
100% Orange

Orange
100% Fibre Optic
100% Orange
100% Orange
100% Orange

3 Catégorie(s) applicable(s) du tableau des seuils et critères annexé à l'article R. 122-2 du code de l'environnement et dimensionnement correspondant du projet

N° de catégorie et sous-catégorie	Caractéristiques du projet au regard des seuils et critères de la catégorie (Préciser les éventuelles rubriques issues d'autres nomenclatures (ICPE, IOTA, etc.))
Article R.122-2	

3.1 Le projet fait-il l'objet d'un examen au cas par cas dans le cadre du dispositif prévu aux I et II de l'article R.122-2-1 du code de l'environnement ? (clause-filet) ?

Oui Non

3.2 Le projet fait-il l'objet d'une soumission volontaire à examen au cas par cas au titre du III de l'article R.122-2-1 ?

Oui Non

4 Caractéristiques générales du projet

Doivent être annexées au présent formulaire les pièces énoncées à la rubrique 8.1 du formulaire.

4.1 Nature du projet, y compris les éventuels travaux de démolition

Suite à l'arrêt d'un échange parcellaire, la parcelle faisant l'objet de la demande était déclarée en prairie. Du fait de l'arrêt d'activité de l'agriculteur avec qui l'échange était conclu et qui destinait cette parcelle au pâturage des bovins logés à proximité.

Il n'y a donc plus lieu de maintenir ces surfaces en herbe sans valorisation par un élevage attenant.

4.2 Objectifs du projet

Valoriser ces surfaces agricoles en implantant des cultures de ventes, céréales, légumes, lin textile

[Redacted]

[Redacted]

[Redacted]

[Redacted]

[Redacted]

4.3 Décrivez sommairement le projet

4.3.1 Dans sa phase travaux

Retournement des prairies avec maintien des éléments fixes du paysage notamment un petit linéaire de haies

Formule de réponse à la question 4.3.1, actuellement vide.

4.3.2 Dans sa phase d'exploitation et de démantèlement

Exploitation de la parcelle dans le cadre d'une rotation agricole classique d'une exploitation de polyculture élevage

Formule de réponse à la question 4.3.2, actuellement vide.

4.4 À quelle(s) procédure(s) administrative(s) d'autorisation le projet a-t-il été ou sera-t-il soumis ?

① La décision de l'autorité chargée de l'examen au cas par cas devra être jointe au(x) dossier(s) d'autorisation(s).

Suite à une demande de retournement de prairie adressé à la DDTM de la Somme qui a été autorisé le 19 Mars 2024

Formule de réponse à la question 4.4, actuellement vide.

4.5 Dimensions et caractéristiques du projet et superficie globale de l'opération - préciser les unités de mesure utilisées

Grandeurs caractéristiques du projet	Valeurs
5 ha 20	

4.6 Localisation du projet

Adresse et commune d'implantation

Numéro : _____ Voie : _____

Lieu-dit : Chemin du bois d'Illuire

Localité : Embreville

Code postal : 8 0 5 7 0 BP : _____ Cedex : _____

Coordonnées géographiques^[1]

Long. : 5 0 ° 0 2 , 4 3 " 5 Lat. : 0 1 ° 5 4 , 2 8 " 9

Pour les catégories 5° a), 6° a), b) et c), 7°a), 9°a), 10°, 11°a) b), 12°, 13°, 22°, 32°, 33°, 34°, 35°, 36°, 37°, 38°, 43° a), b) de l'annexe à l'article R. 122-2 du code de l'environnement

Point de départ : Long. : _____ ° _____ , _____ " _____ Lat. : _____ ° _____ , _____ " _____

Point de d'arrivée : Long. : _____ ° _____ , _____ " _____ Lat. : _____ ° _____ , _____ " _____

Communes traversées :

Embrville

Précisez le document d'urbanisme en vigueur et les zonages auxquels le projet est soumis :

 Joignez à votre demande les annexes n°2 à 6.

4.7 S'agit-il d'une modification/extension d'une installation ou d'un ouvrage existant ?

Oui Non

4.7.1 Si oui, cette installation ou cet ouvrage avait-il fait l'objet d'une évaluation environnementale ?

Oui Non

[1] Pour l'outre-mer, voir notice explicative.

4.7.2 Si oui, décrivez sommairement les différentes composantes de votre projet et indiquez à quelle date il a été autorisé ? En cas de modification du projet, préciser les caractéristiques du projet « avant /après ».

--	--

5 Sensibilité environnementale de la zone d'implantation envisagée

① Afin de réunir les informations nécessaires pour remplir le tableau ci-dessous, vous pouvez vous rapprocher des services instructeurs, et vous référer notamment à l'outil de cartographie interactive Géo-IDE, disponible sur le site de chaque direction régionale.

Le site Internet du ministère de l'environnement vous propose, dans la rubrique concernant la demande de cas par cas, la liste des sites internet où trouver les données environnementales par région utiles pour remplir le formulaire.

Le projet se situe-t-il :	Oui	Non	Lequel/Laquelle ?
Dans une zone naturelle d'intérêt écologique, faunistique et floristique de type I ou II (ZNIEFF) ?	<input type="checkbox"/>	<input checked="" type="checkbox"/>	
En zone de montagne ?	<input type="checkbox"/>	<input checked="" type="checkbox"/>	
Dans une zone couverte par un arrêté de protection de biotope ?	<input type="checkbox"/>	<input checked="" type="checkbox"/>	
Sur le territoire d'une commune littorale ?	<input type="checkbox"/>	<input checked="" type="checkbox"/>	
Dans un parc national, un parc naturel marin, une réserve naturelle (nationale ou régionale), une zone de conservation halieutique ou un parc naturel régional ?	<input type="checkbox"/>	<input checked="" type="checkbox"/>	

Le projet se situe-t-il :	Oui	Non	Lequel/Laquelle ?
Sur un territoire couvert par un plan de prévention du bruit, arrêté ou le cas échéant, en cours d'élaboration ?	<input type="checkbox"/>	<input checked="" type="checkbox"/>	
Dans un bien inscrit au patrimoine mondial ou sa zone tampon, un monument historique ou ses abords ou un site patrimonial remarquable ?	<input type="checkbox"/>	<input checked="" type="checkbox"/>	
Dans une zone humide ayant fait l'objet d'une délimitation ?	<input type="checkbox"/>	<input checked="" type="checkbox"/>	
Dans une commune couverte par un plan de prévention des risques naturels prévisibles (PPRN) ou par un plan de prévention des risques technologiques (PPRT) ?	<input type="checkbox"/>	<input checked="" type="checkbox"/>	
Si oui, est-il prescrit ou approuvé ?	<input type="checkbox"/>	<input type="checkbox"/>	
Dans un site ou sur des sols pollués ?	<input type="checkbox"/>	<input checked="" type="checkbox"/>	
Dans une zone de répartition des eaux ?	<input type="checkbox"/>	<input checked="" type="checkbox"/>	
Dans un périmètre de protection rapprochée d'un captage d'eau destiné à la consommation humaine ou d'eau minérale naturelle ?	<input type="checkbox"/>	<input checked="" type="checkbox"/>	
Dans un site inscrit ?	<input type="checkbox"/>	<input checked="" type="checkbox"/>	

Le projet se situe-t-il dans ou à proximité :	Oui	Non	Lequel et à quelle distance ?
D'un site Natura 2000 ?	<input type="checkbox"/>	<input checked="" type="checkbox"/>	
D'un site classé ?	<input type="checkbox"/>	<input checked="" type="checkbox"/>	

6 Caractéristiques de l'impact potentiel du projet sur l'environnement et la santé humaine au vu des informations disponibles

6.1 Le projet est-il susceptible d'avoir les incidences notables suivantes ?

Veillez compléter le tableau suivant :

Incidences potentielles		Oui	Non	De quelle nature ? De quelle importance ? Appréciez sommairement l'impact potentiel
Ressources	Engendre-t-il des prélèvements d'eau ? Si oui, dans quel milieu ?	<input type="checkbox"/>	<input checked="" type="checkbox"/>	
	Impliquera-t-il des drainages/ou des modifications prévisibles des masses d'eau souterraines ?	<input type="checkbox"/>	<input checked="" type="checkbox"/>	
	Est-il excédentaire en matériaux ?	<input type="checkbox"/>	<input checked="" type="checkbox"/>	
	Est-il déficitaire en matériaux ?	<input type="checkbox"/>	<input checked="" type="checkbox"/>	
	Si oui, utilise-t-il les ressources naturelles du sol ou du sous-sol ?	<input type="checkbox"/>	<input type="checkbox"/>	

Incidences potentielles		Oui	Non	De quelle nature ? De quelle importance ? Appréciez sommairement l'impact potentiel
Ressources	Est-il en adéquation avec les ressources disponibles, les équipements d'alimentation en eau potable/ assainissement ?	<input checked="" type="checkbox"/>	<input type="checkbox"/>	
	Est-il susceptible d'entraîner des perturbations, des dégradations, des destructions de la biodiversité existante : faune, flore, habitats, continuités écologiques ?	<input type="checkbox"/>	<input checked="" type="checkbox"/>	
Milieu naturel	Si le projet est situé dans ou à proximité d'un site Natura 2000, est-il susceptible d'avoir un impact sur un habitat / une espèce inscrit(e) au Formulaire Standard de Données du site ?	<input type="checkbox"/>	<input checked="" type="checkbox"/>	
	Engendre-t-il la consommation d'espaces naturels, agricoles, forestiers, maritimes ?	<input type="checkbox"/>	<input checked="" type="checkbox"/>	
Risques	Est-il concerné par des risques technologiques ?	<input type="checkbox"/>	<input checked="" type="checkbox"/>	
	Est-il concerné par des risques naturels ?	<input type="checkbox"/>	<input checked="" type="checkbox"/>	
	Engendre-t-il des risques sanitaires ?	<input type="checkbox"/>	<input checked="" type="checkbox"/>	
	Est-il concerné par des risques sanitaires ?	<input type="checkbox"/>	<input checked="" type="checkbox"/>	

Incidences potentielles		Oui	Non	De quelle nature ? De quelle importance ? Appréciez sommairement l'impact potentiel
Nuisances	Engendre-t-il des déplacements/des trafics ?	<input type="checkbox"/>	<input checked="" type="checkbox"/>	
	Est-il source de bruit ?	<input type="checkbox"/>	<input checked="" type="checkbox"/>	
	Est-il concerné par des nuisances sonores ?	<input type="checkbox"/>	<input checked="" type="checkbox"/>	
	Engendre-t-il des odeurs ?	<input type="checkbox"/>	<input checked="" type="checkbox"/>	
	Est-il concerné par des nuisances olfactives ?	<input type="checkbox"/>	<input checked="" type="checkbox"/>	
	Engendre-t-il des vibrations ?	<input type="checkbox"/>	<input checked="" type="checkbox"/>	
	Est-il concerné par des vibrations ?	<input type="checkbox"/>	<input checked="" type="checkbox"/>	
	Engendre-t-il des émissions lumineuses ?	<input type="checkbox"/>	<input checked="" type="checkbox"/>	
	Est-il concerné par des émissions lumineuses ?	<input type="checkbox"/>	<input checked="" type="checkbox"/>	
	Émissions	Engendre-t-il des rejets dans l'air ?	<input type="checkbox"/>	<input checked="" type="checkbox"/>
Engendre-t-il des rejets liquides ?		<input type="checkbox"/>	<input checked="" type="checkbox"/>	
Si oui, dans quel milieu ?		<input type="checkbox"/>	<input type="checkbox"/>	

Incidences potentielles		Oui	Non	De quelle nature ? De quelle importance ? Appréciez sommairement l'impact potentiel
Émissions	Engendre-t-il des effluents ?	<input type="checkbox"/>	<input checked="" type="checkbox"/>	
	Engendre-t-il la production de déchets non dangereux, inertes, dangereux ?	<input type="checkbox"/>	<input checked="" type="checkbox"/>	
Patrimoine/Cadre de vie/Population	Est-il susceptible de porter atteinte au patrimoine architectural, culturel, archéologique et paysager ?	<input type="checkbox"/>	<input checked="" type="checkbox"/>	
	Engendre-t-il des modifications sur les activités humaines (agriculture, sylviculture, urbanisme, aménagements), notamment l'usage du sol ?	<input type="checkbox"/>	<input checked="" type="checkbox"/>	

6.2 Les incidences du projet identifiées au 6.1 sont-elles susceptibles d'être cumulées avec d'autres projets existants ou approuvés ?

Oui Non

Si oui, décrivez lesquelles :

Area reserved for describing cumulative impacts if 'Yes' was selected.

6.3 Les incidences du projet identifiées au 6.1 sont-elles susceptibles d'avoir des effets de nature transfrontière ?

Oui Non

Si oui, décrivez lesquelles :

[Empty response area for question 6.3]

6.4 Description des principaux résultats disponibles issus des évaluations pertinentes des incidences sur l'environnement requises au titre d'autres législations applicables

[Empty response area for question 6.4]

6.5 Description, le cas échéant, des mesures et caractéristiques du projet susceptibles d'être retenues ou mises en œuvre pour éviter ou réduire les effets négatifs notables du projet sur l'environnement ou la santé humaine (en y incluant les scénarios alternatifs éventuellement étudiés) et permettant de s'assurer de l'absence d'impacts résiduels notables. Il convient de préciser et de détailler ces mesures (type de mesures, contenu, mise en œuvre, suivi, durée).

[Empty response area for question 6.5]

7 Auto-évaluation (facultatif)

① Au regard du formulaire rempli, estimez-vous qu'il est nécessaire que votre projet fasse l'objet d'une évaluation environnementale ou qu'il devrait en être dispensé ? Expliquez pourquoi.

8 Annexes

8.1 Annexes obligatoires

Objet		
1	Document CERFA n°14734 intitulé « informations nominatives relatives au maître d'ouvrage ou pétitionnaire » - non publié.	<input type="checkbox"/>
2	Si le projet fait l'objet d'un examen au cas par cas dans le cadre du dispositif prévu aux I et II de l'article R.122-2-1 du code de l'environnement (clause filet), la décision administrative soumettant le projet au cas par cas.	<input type="checkbox"/>
3	Un plan de situation au 1/25 000 ou, à défaut, à une échelle comprise entre 1/16 000 et 1/64 000 (il peut s'agir d'extraits cartographiques du document d'urbanisme s'il existe).	<input type="checkbox"/>
4	Au minimum, 2 photographies datées de la zone d'implantation, avec une localisation cartographique des prises de vue, l'une devant permettre de situer le projet dans l'environnement proche et l'autre de le situer dans le paysage lointain.	<input type="checkbox"/>
5	Un plan du projet ou, pour les travaux, ouvrages ou aménagements visés aux catégories 5° a), 6° a), b) et c), 7° a), 9° a), 10°, 11° a), b), 12°, 13°, 22°, 32°, 33°, 34°, 35°, 36, 37°, 38°, 43° a) et b) de l'annexe à l'article R. 122-2 du code de l'environnement un projet de tracé ou une enveloppe de tracé	<input type="checkbox"/>
6	Sauf pour les travaux, ouvrages ou aménagements visés aux 5° a), 6° a), b) et c), 7° a), 9° a), 10°, 11° a), b), 12°, 13°, 22°, 32°, 33°, 34°, 35°, 36, 37°, 38°, 43° a) et b) de l'annexe à l'article R. 122-2 du code de l'environnement : plan des abords du projet (100 mètres au minimum) pouvant prendre la forme de photos aériennes datées et complétées si nécessaire selon les évolutions récentes, à une échelle comprise entre 1/2 000 et 1/5 000. Ce plan devra préciser l'affectation des constructions et terrains avoisinants ainsi que les canaux, plans d'eau et cours d'eau	<input type="checkbox"/>
7	Si le projet est situé dans un site Natura 2000, un plan de situation détaillé du projet par rapport à ce site. Dans les autres cas, une carte permettant de localiser le projet par rapport aux sites Natura 2000 sur lesquels le projet est susceptible d'avoir des effets.	<input type="checkbox"/>

8.2 Autres annexes volontairement transmises par le maître d'ouvrage ou pétitionnaire

① Veuillez compléter le tableau ci-joint en indiquant les annexes jointes au présent formulaire d'évaluation, ainsi que les parties auxquelles elles se rattachent.

Objet		
1		<input type="checkbox"/>
2		<input type="checkbox"/>
3		<input type="checkbox"/>
4		<input type="checkbox"/>
5		<input type="checkbox"/>

9 Engagement et signature

Je certifie sur l'honneur avoir pris en compte les principaux résultats disponibles issus des évaluations pertinentes des incidences sur l'environnement requises au titre d'autres législations applicables

Je certifie sur l'honneur l'exactitude des renseignements ci-dessus

Nom THERON

Prénom SEBASTIEN

Qualité du signataire GERANT EARL DU CYTISE

À MENESLIES

Fait le 2 / 8 / 03 / 20 / 24

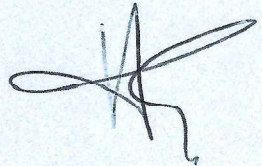

Signature du (des) demandeur(s)

Amiens, le 19 mars 2024

Monsieur le gérant EARL DU CYTISE
55 rue Emile Grandsare
80520 MENESLIES

Objet. : Votre demande de retournement de prairie permanente
Réf. : Pacage N° 080153331

Monsieur le gérant,

Vous avez déposé le 31 décembre 2023 une demande de retournement de prairie permanente située en région Hauts-de-France.

Votre demande est soumise aux règles environnementales relatives au programme d'action régional « Nitrates » du 30 août 2018.

A l'issue de l'instruction administrative :

la demande de retournement est acceptée comme l'indique le tableau ci-dessous :

Commune	N° îlot et parcelles déclarés à la PAC en 2023	Surface demandée au retournement (en ha)	Surface accordée au retournement par le Service Environnement (en ha)
Embreville	Îlot 19 - parcelle 2 (N°Pacage : 080152856)	5,2	5,2

Par ailleurs, les haies présentes sur vos prairies constituent des habitats d'espèces protégées dont la destruction, l'altération ou la dégradation est interdite conformément à l'article L.411-1 du code de l'environnement. Une demande de dérogation peut néanmoins être accordée après constitution et dépôt d'un dossier de demande au bureau Nature de la DDTM de la Somme.

De plus, je vous informe que tout projet d'affectation de plus de 4 ha d'étendues semi-naturelles à l'exploitation agricole intensive relève d'un examen au cas par cas au titre de l'article R.122-2 du code de l'environnement. Par conséquent, il vous appartient de soumettre votre demande de retournement de plus de 4 ha auprès de la mission régionale d'autorité environnementale par le biais de l'adresse mail suivante : acasparcas.dreal-hdf@developpement-durable.gouv.fr

Au titre de la PAC, la présente décision est valable pour les parcelles de prairies permanentes converties à d'autres usages et déclarées comme tel au **15 mai 2024**. Les codes cultures liés aux surfaces herbacées temporaires et mélanges avec graminées ne caractériseront pas la conversion et les parcelles concernées seront requalifiées en prairie permanente. Si la conversion envisagée n'est pas déclarée au 15 mai 2024, la demande de retournement devra être renouvelée pour la campagne suivante.

En outre, j'attire votre attention sur le fait qu'un nombre trop élevé de retournements de prairies permanentes conduirait à dégrader le ratio de référence régional. Cette dégradation pourrait engendrer un durcissement de la réglementation PAC en Hauts-de-France (régime d'autorisation pour les conversions, voire régime d'interdiction de conversion avec obligation de réimplantation de prairies) dès l'automne 2024. Dans le cas d'un régime d'interdiction, une partie des exploitants ayant converti des prairies permanentes pendant les deux dernières années auront l'obligation de les remettre en herbe.

Enfin, je vous rappelle que la présence de prairies au sein d'une exploitation, et plus largement au sein d'un bassin versant, permet de limiter les émissions de gaz à effet de serre, de protéger les sols contre l'érosion, de les enrichir en matière organique, de favoriser la biodiversité, d'améliorer la circulation et la qualité de l'eau.

Pour rappel, la surface totale de retournement qui vous a été accordée étant supérieure à 4 ha, il vous appartient de vous orienter vers la mission régionale de l'autorité environnementale afin de soumettre votre projet à l'examen au cas par cas si toutefois vous décidez de retourner en totalité la surface de prairie qui vous a été autorisée.

Je reste à votre disposition pour toute information complémentaire.

Je vous prie d'agréer, Monsieur le gérant, l'assurance de ma considération distinguée.

Le Directeur Départemental
des Territoires et de la Mer
Adjoint

Guillaume VANDEVOORDE

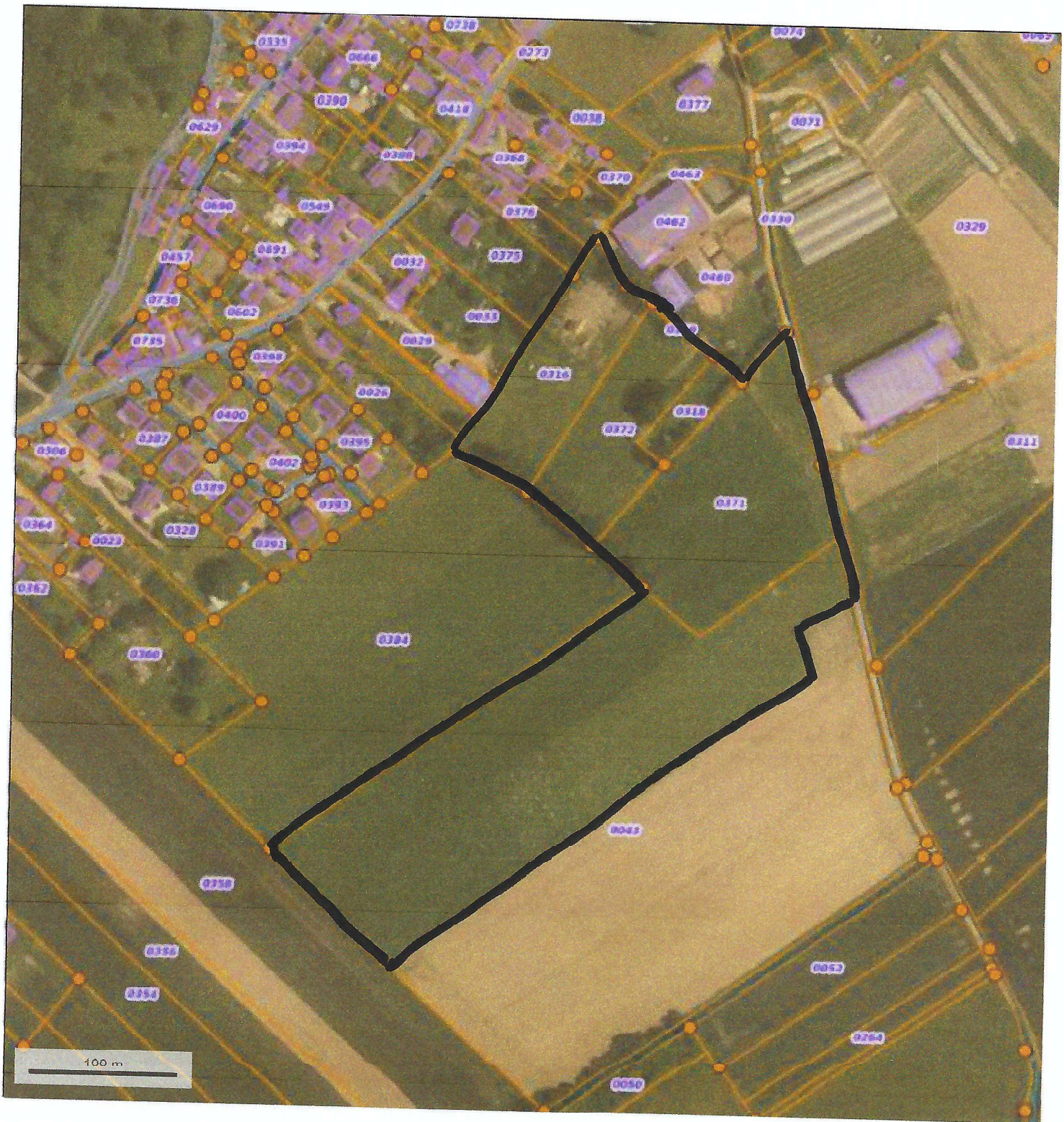

© IGN 2023 - www.geoportail.gouv.fr/mentions-legales

Longitude : 1° 32' 55" E
Latitude : 50° 01' 27" N

Parcelles Cadastrales	C 371 C 43 C 318 C 372	E 316	Commune de ETBREVILLE 80570.
--------------------------	---------------------------------	-------	---------------------------------

