



Demande d'examen au cas par cas préalable à la réalisation éventuelle d'une évaluation environnementale

Article R. 122-3-1 du code de l'environnement

Ce formulaire sera publié sur le site internet de l'autorité chargée de l'examen au cas par cas.
Avant de remplir cette demande, lire attentivement la notice explicative.

Ce document est émis par le ministère en charge de l'écologie.

Ce formulaire peut se remplir facilement sur ordinateur. Si vous ne disposez pas du logiciel adapté, vous pouvez télécharger Adobe Acrobat Reader gratuitement [via ce lien](#) 

Cadre réservé à l'autorité chargée de l'examen au cas par cas

Date de réception : 2 0 / 0 2 / 2 0 2 4

Dossier complet le : 2 0 / 0 2 / 2 0 2 4

N° d'enregistrement : 2024-7763

1 Intitulé du projet

Création de voirie du Docteur Roux - HEM

2 Identification du (ou des) maître(s) d'ouvrage ou du (ou des) pétitionnaire(s)

2.1 Personne physique

Nom

Prénom(s)

2.2 Personne morale

Dénomination

Métropole Européenne de Lille

Raison sociale

Métropole Européenne de Lille

N° SIRET

2 0 0 0 9 3 2 0 1 0 0 0 8 1

Type de société (SA, SCI...)

Collectivité territoriale

Représentant de la personne morale : Madame

Monsieur

Nom

CASTELAIN

Prénom(s)

Damien

3 Catégorie(s) applicable(s) du tableau des seuils et critères annexé à l'article R. 122-2 du code de l'environnement et dimensionnement correspondant du projet

N° de catégorie et sous-catégorie	Caractéristiques du projet au regard des seuils et critères de la catégorie (Préciser les éventuelles rubriques issues d'autres nomenclatures (ICPE, IOTA, etc.)
6°a	6-a route d'une longueur de 49,50m

3.1 Le projet fait-il l'objet d'un examen au cas par cas dans le cadre du dispositif prévu aux I et II de l'article R.122-2-1 du code de l'environnement ? (clause-filet) ?

Oui Non

3.2 Le projet fait-il l'objet d'une soumission volontaire à examen au cas par cas au titre du III de l'article R.122-2-1 ?

Oui Non

4 Caractéristiques générales du projet

Doivent être annexées au présent formulaire les pièces énoncées à la rubrique 8.1 du formulaire.

4.1 Nature du projet, y compris les éventuels travaux de démolition

La Métropole Européenne de Lille, porteuse de l'action en matière de politique de la ville sur son territoire depuis 2015, a poursuivi ses travaux en vue de la mise en œuvre d'un programme de renouvellement urbain sur ses territoires éligibles dont le site de la Lionderie à Hem.

Les premières études urbaines menées dans le cadre des précédents marchés subséquents ont permis d'aboutir à l'élaboration d'un plan projet et d'un DCE aujourd'hui validés.

Les objectifs poursuivis par ce programme visent à améliorer le cadre de vie en requalifiant les espaces publics et en désenclavant les quartiers concernés.

4.2 Objectifs du projet

Réalisation d'une voie neuve de desserte en lieu et place d'un immeuble déconstruit

4.3 Décrivez sommairement le projet

4.3.1 Dans sa phase travaux

L'emprise du bâtiment démolé, devenu à ce jour un espace vert, sera clôturée pour permettre la réalisation de la voie nouvelle.

4.3.2 Dans sa phase d'exploitation et de démantèlement

La voie nouvelle sera composée d'une bande de circulation à destination des véhicules légers. Aménagée en zone de rencontre elle favorisera les modes de déplacement actifs et sera bordée d'une bande cyclable unidirectionnelle.

4.4 À quelle(s) procédure(s) administrative(s) d'autorisation le projet a-t-il été ou sera-t-il soumis ?

① La décision de l'autorité chargée de l'examen au cas par cas devra être jointe au(x) dossier(s) d'autorisation(s).

permis d'aménager

4.5 Dimensions et caractéristiques du projet et superficie globale de l'opération - préciser les unités de mesure utilisées

Grandeurs caractéristiques du projet	Valeurs
Longueur de voie nouvelle créée	49,50ml
Surface de voirie créées (y compris trottoirs et noues)	605m ²
Surface d'espaces publics existants requalifiés	1225 m ²
Surface globale de l'opération	1830m ²

4.6 Localisation du projet

Adresse et commune d'implantation

Numéro : Voie :

Lieu-dit :

Localité :

Code postal : BP : Cedex :

Coordonnées géographiques^[1]

Long. : ° ' " Lat. : ° ' "

Pour les catégories 5° a), 6° a), b) et c), 7°a), 9°a), 10°,11°a) b),12°,13°, 22°, 32°, 33°, 34°, 35°, 36°, 37°, 38°, 43° a), b) de l'annexe à l'article R. 122-2 du code de l'environnement

Point de départ : Long. : 3 ° 1 2 ' 5 " E Lat. : 5 0 ° 4 0 ' 1 " N

Point de d'arrivée : Long. : 0 3 ° 1 2 ' 8 " E Lat. : 5 0 ° 4 0 ' 3 " N

Communes traversées :

HEM

Précisez le document d'urbanisme en vigueur et les zonages auxquels le projet est soumis :

PLU 2 - UCO5.1 - F14

 Joignez à votre demande les annexes n°2 à 6.

4.7 S'agit-il d'une modification/extension d'une installation ou d'un ouvrage existant ?

Oui Non

4.7.1 Si oui, cette installation ou cet ouvrage avait-il fait l'objet d'une évaluation environnementale ?

Oui Non

[1] Pour l'outre-mer, voir notice explicative.

4.7.2 Si oui, décrivez sommairement les différentes composantes de votre projet et indiquez à quelle date il a été autorisé ? En cas de modification du projet, préciser les caractéristiques du projet « avant /après ».

5 Sensibilité environnementale de la zone d'implantation envisagée

① Afin de réunir les informations nécessaires pour remplir le tableau ci-dessous, vous pouvez vous rapprocher des services instructeurs, et vous référer notamment à l'outil de cartographie interactive Géo-IDE, disponible sur le site de chaque direction régionale.

Le site Internet du ministère de l'environnement vous propose, dans la rubrique concernant la demande de cas par cas, la liste des sites internet où trouver les données environnementales par région utiles pour remplir le formulaire.

Le projet se situe-t-il :	Oui	Non	Lequel/Laquelle ?
Dans une zone naturelle d'intérêt écologique, faunistique et floristique de type I ou II (ZNIEFF) ?	<input type="checkbox"/>	<input checked="" type="checkbox"/>	
En zone de montagne ?	<input type="checkbox"/>	<input checked="" type="checkbox"/>	
Dans une zone couverte par un arrêté de protection de biotope ?	<input type="checkbox"/>	<input checked="" type="checkbox"/>	
Sur le territoire d'une commune littorale ?	<input type="checkbox"/>	<input checked="" type="checkbox"/>	
Dans un parc national, un parc naturel marin, une réserve naturelle (nationale ou régionale), une zone de conservation halieutique ou un parc naturel régional ?	<input type="checkbox"/>	<input checked="" type="checkbox"/>	

Le projet se situe-t-il :	Oui	Non	Lequel/Laquelle ?
Sur un territoire couvert par un plan de prévention du bruit, arrêté ou le cas échéant, en cours d'élaboration ?	<input type="checkbox"/>	<input checked="" type="checkbox"/>	
Dans un bien inscrit au patrimoine mondial ou sa zone tampon, un monument historique ou ses abords ou un site patrimonial remarquable ?	<input type="checkbox"/>	<input checked="" type="checkbox"/>	
Dans une zone humide ayant fait l'objet d'une délimitation ?	<input type="checkbox"/>	<input checked="" type="checkbox"/>	
Dans une commune couverte par un plan de prévention des risques naturels prévisibles (PPRN) ou par un plan de prévention des risques technologiques (PPRT) ?	<input type="checkbox"/>	<input checked="" type="checkbox"/>	
Si oui, est-il prescrit ou approuvé ?	<input type="checkbox"/>	<input checked="" type="checkbox"/>	
Dans un site ou sur des sols pollués ?	<input type="checkbox"/>	<input checked="" type="checkbox"/>	
Dans une zone de répartition des eaux ?	<input type="checkbox"/>	<input checked="" type="checkbox"/>	
Dans un périmètre de protection rapprochée d'un captage d'eau destiné à la consommation humaine ou d'eau minérale naturelle ?	<input type="checkbox"/>	<input checked="" type="checkbox"/>	
Dans un site inscrit ?	<input type="checkbox"/>	<input checked="" type="checkbox"/>	

Le projet se situe-t-il dans ou à proximité :	Oui	Non	Lequel et à quelle distance ?
D'un site Natura 2000 ?	<input type="checkbox"/>	<input checked="" type="checkbox"/>	
D'un site classé ?	<input type="checkbox"/>	<input checked="" type="checkbox"/>	

6 Caractéristiques de l'impact potentiel du projet sur l'environnement et la santé humaine au vu des informations disponibles

6.1 Le projet est-il susceptible d'avoir les incidences notables suivantes ?

Veuillez compléter le tableau suivant :

Incidences potentielles		Oui	Non	De quelle nature ? De quelle importance ? Appréciez sommairement l'impact potentiel
Ressources	Engendre-t-il des prélèvements d'eau ? Si oui, dans quel milieu ?	<input type="checkbox"/>	<input checked="" type="checkbox"/>	
	Impliquera-t-il des drainages/ou des modifications prévisibles des masses d'eau souterraines ?	<input type="checkbox"/>	<input checked="" type="checkbox"/>	
	Est-il excédentaire en matériaux ?	<input type="checkbox"/>	<input checked="" type="checkbox"/>	
	Est-il déficitaire en matériaux ?	<input checked="" type="checkbox"/>	<input type="checkbox"/>	Des matériaux pour réaliser la structure de chaussée et la chaussée (et les trottoirs) seront apportés sur le site. Les matériaux d'apport seront inertes.
	Si oui, utilise-t-il les ressources naturelles du sol ou du sous-sol ?	<input checked="" type="checkbox"/>	<input type="checkbox"/>	Les déblais naturels pourront être réutilisés in situ.

Incidences potentielles		Oui	Non	De quelle nature ? De quelle importance ? Appréciez sommairement l'impact potentiel
Ressources	Est-il en adéquation avec les ressources disponibles, les équipements d'alimentation en eau potable/ assainissement ?	<input checked="" type="checkbox"/>	<input type="checkbox"/>	Projet d'extension de voirie existante.
	Est-il susceptible d'entraîner des perturbations, des dégradations, des destructions de la biodiversité existante : faune, flore, habitats, continuités écologiques ?	<input type="checkbox"/>	<input checked="" type="checkbox"/>	
Milieu naturel	Si le projet est situé dans ou à proximité d'un site Natura 2000, est-il susceptible d'avoir un impact sur un habitat / une espèce inscrit(e) au Formulaire Standard de Données du site ?	<input type="checkbox"/>	<input checked="" type="checkbox"/>	
	Engendre-t-il la consommation d'espaces naturels, agricoles, forestiers, maritimes ?	<input type="checkbox"/>	<input checked="" type="checkbox"/>	
Risques	Est-il concerné par des risques technologiques ?	<input type="checkbox"/>	<input checked="" type="checkbox"/>	
	Est-il concerné par des risques naturels ?	<input type="checkbox"/>	<input checked="" type="checkbox"/>	
	Engendre-t-il des risques sanitaires ?	<input type="checkbox"/>	<input checked="" type="checkbox"/>	
	Est-il concerné par des risques sanitaires ?	<input type="checkbox"/>	<input checked="" type="checkbox"/>	

Incidences potentielles		Oui	Non	De quelle nature ? De quelle importance ? Appréciez sommairement l'impact potentiel
Nuisances	Engendre-t-il des déplacements/des trafics ?	<input checked="" type="checkbox"/>	<input type="checkbox"/>	La route projetée reprendra une part des trafics de véhicules légers de la rue Ambroise Paré et de la rue des écoles. La route projetée constitue surtout une opportunité pour les modes de déplacements doux (piétons/ cyclistes).
	Est-il source de bruit ?	<input checked="" type="checkbox"/>	<input type="checkbox"/>	Les bruits générés par la future route seront essentiellement liés aux véhicules légers mais ne viennent pas en complément du bruit existant.
	Est-il concerné par des nuisances sonores ?	<input checked="" type="checkbox"/>	<input type="checkbox"/>	Des nuisances seront provisoirement générées durant les travaux de réalisation de la voie nouvelle et de requalification de ses abords.
	Engendre-t-il des odeurs ?	<input type="checkbox"/>	<input checked="" type="checkbox"/>	
	Est-il concerné par des nuisances olfactives ?	<input type="checkbox"/>	<input checked="" type="checkbox"/>	
	Engendre-t-il des vibrations ?	<input checked="" type="checkbox"/>	<input type="checkbox"/>	Des vibrations pourront ponctuellement être générées en phase chantier.
	Est-il concerné par des vibrations ?	<input type="checkbox"/>	<input checked="" type="checkbox"/>	
	Engendre-t-il des émissions lumineuses ?	<input checked="" type="checkbox"/>	<input type="checkbox"/>	Seul l'éclairage de la voirie générera des émissions lumineuses.
	Est-il concerné par des émissions lumineuses ?	<input type="checkbox"/>	<input checked="" type="checkbox"/>	
	Émissions	Engendre-t-il des rejets dans l'air ?	<input checked="" type="checkbox"/>	<input type="checkbox"/>
Engendre-t-il des rejets liquides ?		<input type="checkbox"/>	<input checked="" type="checkbox"/>	
Si oui, dans quel milieu ?		<input type="checkbox"/>	<input checked="" type="checkbox"/>	

Incidences potentielles		Oui	Non	De quelle nature ? De quelle importance ? Appréciez sommairement l'impact potentiel
Émissions	Engendre-t-il des effluents ?	<input type="checkbox"/>	<input checked="" type="checkbox"/>	
	Engendre-t-il la production de déchets non dangereux, inertes, dangereux ?	<input type="checkbox"/>	<input checked="" type="checkbox"/>	
Patrimoine/Cadre de vie/Population	Est-il susceptible de porter atteinte au patrimoine architectural, culturel, archéologique et paysager ?	<input type="checkbox"/>	<input checked="" type="checkbox"/>	
	Engendre-t-il des modifications sur les activités humaines (agriculture, sylviculture, urbanisme, aménagements), notamment l'usage du sol ?	<input type="checkbox"/>	<input checked="" type="checkbox"/>	

6.2 Les incidences du projet identifiées au 6.1 sont-elles susceptibles d'être cumulées avec d'autres projets existants ou approuvés ?

Oui Non

Si oui, décrivez lesquelles :

Le projet jouxte la construction par la ville de HEM d'un Dojo, dont il assure une partie de la desserte. Une partie du trafic supporté a donc déjà été prise en compte dans le cadre des études d'aménagement de l'équipement.

6.3 Les incidences du projet identifiées au 6.1 sont-elles susceptibles d'avoir des effets de nature transfrontière ?

Oui Non

Si oui, décrivez lesquelles :

6.4 Description des principaux résultats disponibles issus des évaluations pertinentes des incidences sur l'environnement requises au titre d'autres législations applicables

6.5 Description, le cas échéant, des mesures et caractéristiques du projet susceptibles d'être retenues ou mises en œuvre pour éviter ou réduire les effets négatifs notables du projet sur l'environnement ou la santé humaine (en y incluant les scénarios alternatifs éventuellement étudiés) et permettant de s'assurer de l'absence d'impacts résiduels notables. Il convient de préciser et de détailler ces mesures (type de mesures, contenu, mise en œuvre, suivi, durée).

7 Auto-évaluation (facultatif)

① Au regard du formulaire rempli, estimez-vous qu'il est nécessaire que votre projet fasse l'objet d'une évaluation environnementale ou qu'il devrait en être dispensé ? Expliquez pourquoi.

8 Annexes

8.1 Annexes obligatoires

Objet		
1	Document CERFA n°14734 intitulé « informations nominatives relatives au maître d'ouvrage ou pétitionnaire » - non publié.	<input checked="" type="checkbox"/>
2	Si le projet fait l'objet d'un examen au cas par cas dans le cadre du dispositif prévu aux I et II de l'article R.122-2-1 du code de l'environnement (clause filet), la décision administrative soumettant le projet au cas par cas.	<input type="checkbox"/>
3	Un plan de situation au 1/25 000 ou, à défaut, à une échelle comprise entre 1/16 000 et 1/64 000 (Il peut s'agir d'extraits cartographiques du document d'urbanisme s'il existe).	<input checked="" type="checkbox"/>
4	Au minimum, 2 photographies datées de la zone d'implantation, avec une localisation cartographique des prises de vue, l'une devant permettre de situer le projet dans l'environnement proche et l'autre de le situer dans le paysage lointain.	<input checked="" type="checkbox"/>
5	Un plan du projet ou, pour les travaux, ouvrages ou aménagements visés aux catégories 5° a), 6°a), b) et c), 7°a), 9°a), 10°, 11°a), b), 12°, 13°, 22°, 32°, 33°, 34°, 35°, 36, 37°, 38°, 43° a) et b) de l'annexe à l'article R. 122-2 du code de l'environnement un projet de tracé ou une enveloppe de tracé	<input checked="" type="checkbox"/>
6	Sauf pour les travaux, ouvrages ou aménagements visés aux 5° a), 6°a), b) et c), 7° a), 9°a), 10°, 11°a), b), 12°, 13°, 22°, 32°, 33°, 34°, 35°, 36, 37°, 38°, 43° a) et b) de l'annexe à l'article R. 122-2 du code de l'environnement : plan des abords du projet (100 mètres au minimum) pouvant prendre la forme de photos aériennes datées et complétées si nécessaire selon les évolutions récentes, à une échelle comprise entre 1/2 000 et 1/5 000. Ce plan devra préciser l'affectation des constructions et terrains avoisinants ainsi que les canaux, plans d'eau et cours d'eau	<input type="checkbox"/>
7	Si le projet est situé dans un site Natura 2000, un plan de situation détaillé du projet par rapport à ce site. Dans les autres cas, une carte permettant de localiser le projet par rapport aux sites Natura 2000 sur lesquels le projet est susceptible d'avoir des effets.	<input type="checkbox"/>

8.2 Autres annexes volontairement transmises par le maître d'ouvrage ou pétitionnaire

ⓘ Veuillez compléter le tableau ci-joint en indiquant les annexes jointes au présent formulaire d'évaluation, ainsi que les parties auxquelles elles se rattachent.

Objet		
1	Annexe8_Plan masse DOJO	<input checked="" type="checkbox"/>
2		<input type="checkbox"/>
3		<input type="checkbox"/>
4		<input type="checkbox"/>
5		<input type="checkbox"/>

9 Engagement et signature

Je certifie sur l'honneur avoir pris en compte les principaux résultats disponibles issus des évaluations pertinentes des incidences sur l'environnement requises au titre d'autres législations applicables

Je certifie sur l'honneur l'exactitude des renseignements ci-dessus

Nom TAVE

Prénom Claire

Qualité du signataire Directrice adjointe urbanisme aménagement

À

Fait le

Téledéclaré le 31/01/202

Signature du (des) demandeur(s)

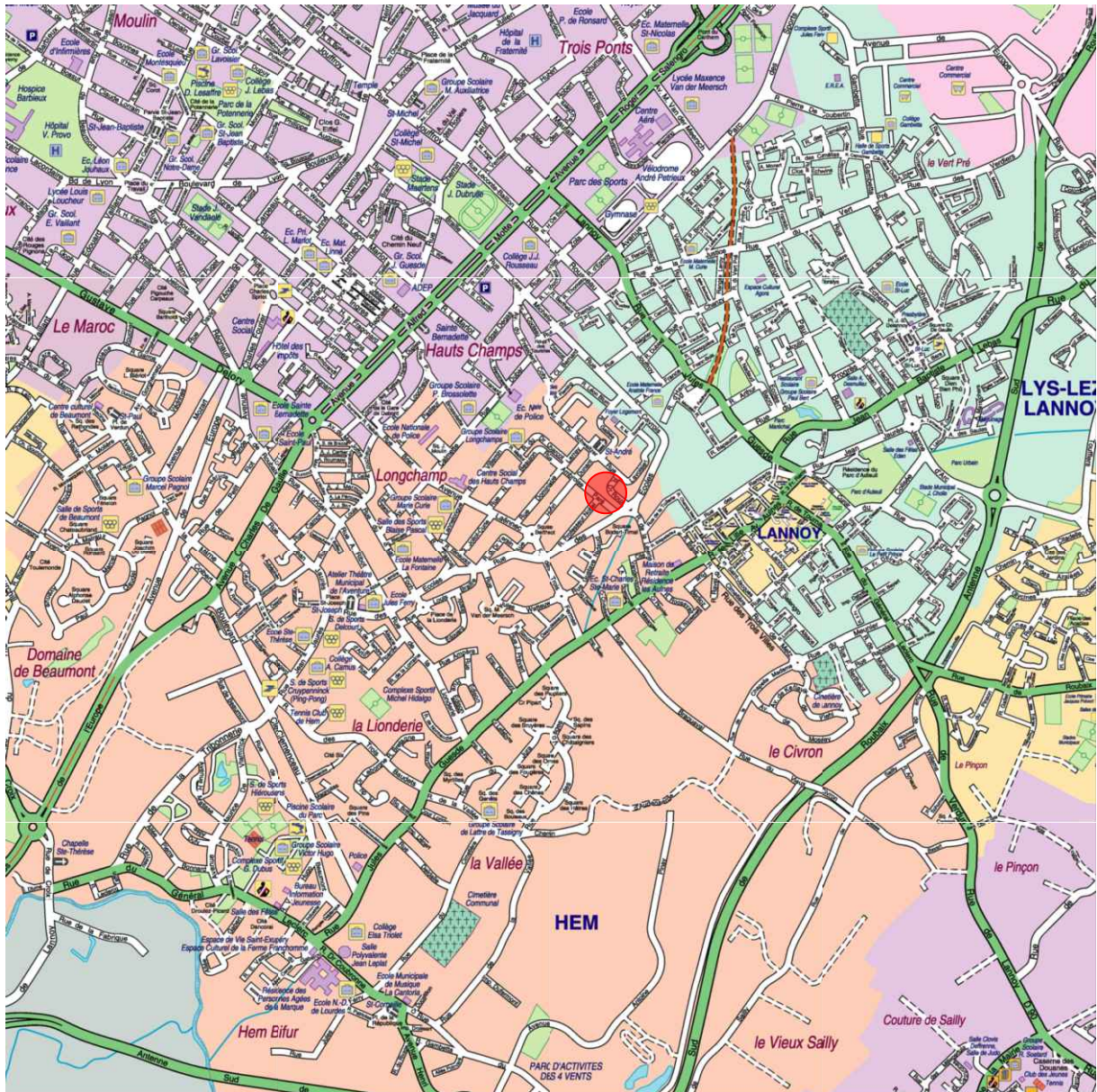

HEM

Rue du Docteur ROUX

Création d'une voie nouvelle

Annexe 03 - Plan de Situation

Mission / Maître d'ouvrage :
SERVICE POLITIQUE DE LA VILLE

Édité le : 04/01/2024 Par : E.Desrousseaux Echelle : 1/25 000

Annexe 4

Reportage photographique
Hem – Rue du Docteur Roux

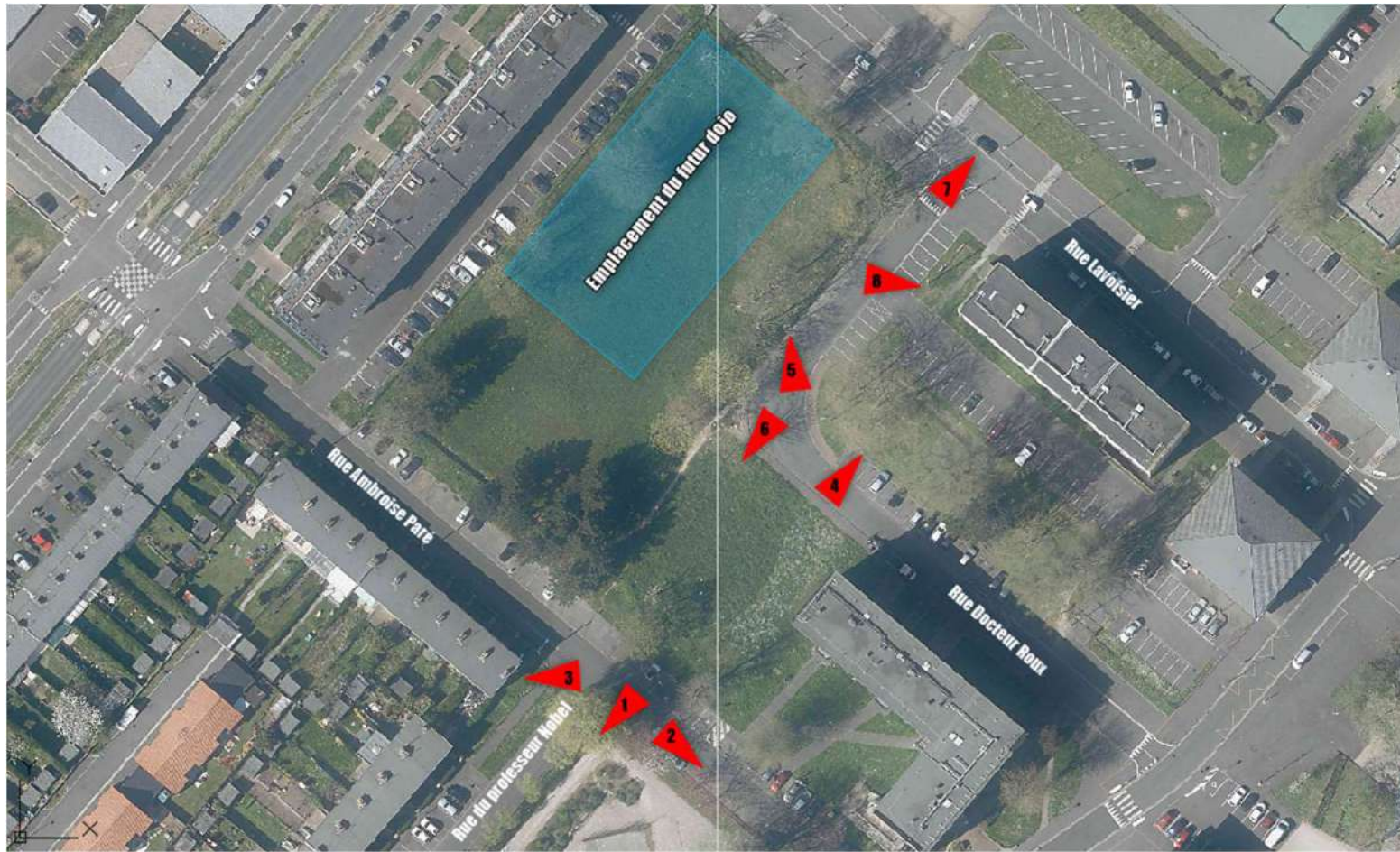

HEM RUE DU DOCTEUR ROUX
Reportage photographique de l'existant
Photos prises le 04/01/2024



Photo 1



Photo 2



Photo 3



Photo 4



Photo 5



Photo 6



Photo 7

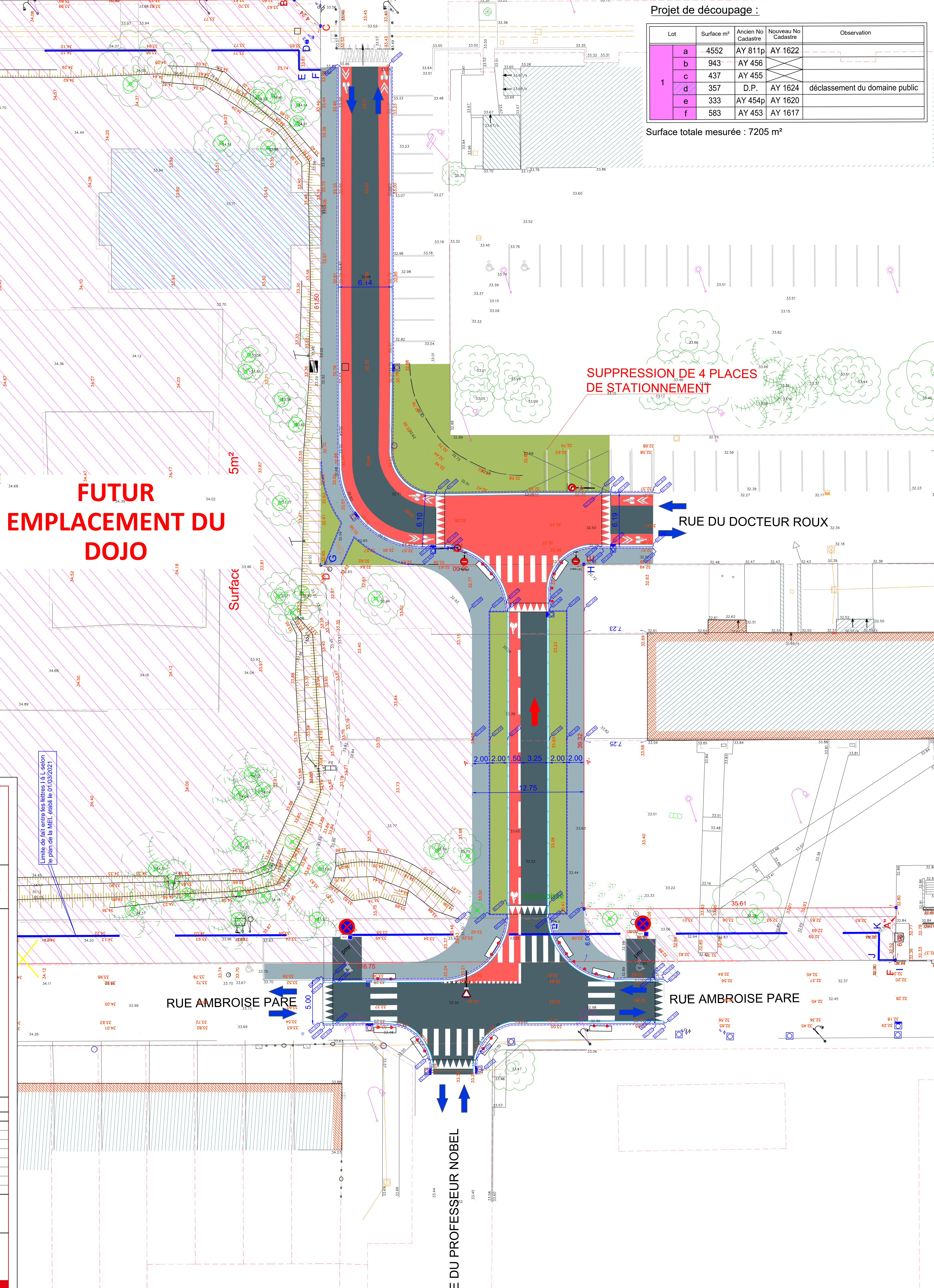

Photo 8

Projet de découpage :

Lot	Surface m ²	Ancien No Cadastre	Nouveau No Cadastre	Observation
a	4552	AY 811p	AY 1622	
b	943	AY 456		
c	437	AY 455		
d	357	D.P.	AY 1624	déclassement du domaine public
e	333	AY 454p	AY 1620	
f	583	AY 453	AY 1617	

Surface totale mesurée : 7205 m²



MEL MÉTROPOLÉ
EUROPÉENNE DE LILLE

Maître d'ouvrage :
DIRECTION URBANISME AMENAGEMENT ET VILLE
/ SERVICE POLITIQUE DE LA VILLE

Maître d'œuvre :
DIRECTION ASSISTANCE A MAITRISE D'OUVRAGE ET MAITRISE D'OEUVRE
/ SERVICE VOIRIE ET RESEAUX DIVERS



HEM
Rue du Docteur ROUX
Création d'une voie nouvelle

Annexe 05 - Plan Projet

Phase de l'étude : ESQ

Ind.	Évolution du document	Date	Dessiné par	Étudié par	Visa
A	Création du document	26/10/2022	E. Demogrievich	E. Demogrievich	
B					
C					
D					
E					
F					
G					
H					

Informations supplémentaires :

N:\URB_03_HEM_Docteur_Roux_Site_Dojo\Etudes\Essais\018_HEM_ROUX_ESQ_DAMO+IC.dwg

Échelle : 1/200

Service émetteur	Commune	Divers	N° du plan	Indice
DAMO - VRD	HEM	ROUX	03	A

289 - Equipement sportif dojo et salle multisport

Han 56510

PHASE APD
PG 01 plans architectes

08/07/2022
INDICE 01

01 01 Plan masse

1:500

Annexe 8

MAÎTRISE D'OUVRAGE

VILLE DE HEM
Service Patrimoine B&S
42, rue du Général Lederc
59510 Han
T +33 (0) 3 20 66 58 00

MAÎTRISE D'ŒUVRE

ARCHITECTE MANDATAIRE
TANK
33 rue de la Justice
59000 Lille
+33 (0)3 28 14 03 56

BET ENVIRONNEMENT
ENERGELIO
7, rue de l'Hotel Militaire
59000 Lille
T +33 (0) 3 20 52 44 20

ACOUSTICIEN
VENRATÉC
5, rue René Flory
08500 Bergholz
T +33 (0) 3 80 82 53 50

ECONOMISTE

OPTIBAT
6, rue Marcel Desautel Parc des Rouges
Barres
59700 Marcpin-Barraud
T +33 (0) 3 20 36 71 25

BET STRUCTURE ET FLUIDES
TPIFI
677, avenue de la République
59000 Lille
T +33 (0) 3 20 55 53 28

