



Liberté • Égalité • Fraternité
RÉPUBLIQUE FRANÇAISE

Ministère chargé de
l'environnement

Demande d'examen au cas par cas préalable à la réalisation éventuelle d'une évaluation environnementale

Article R. 122-3 du code de l'environnement



N° 14734*03

Ce formulaire sera publié sur le site internet de l'autorité environnementale
Avant de remplir cette demande, lire attentivement la notice explicative

Cadre réservé à l'autorité environnementale		
Date de réception :	Dossier complet le :	N° d'enregistrement :
21/02/2020	21/02/2020	2020_4403

1. Intitulé du projet

Création d'un forage pour l'alimentation en eau de 2 enrouleurs pour l'irrigation de pomme de terre, d'oignons et haricot sur la commune de Le Thuel (02)

2. Identification du (ou des) maître(s) d'ouvrage ou du (ou des) pétitionnaire(s)

2.1 Personne physique

Nom

Prénom

2.2 Personne morale

Dénomination ou raison sociale

SCEA FERME DE BEAUMONT

Nom, prénom et qualité de la personne
habilitée à représenter la personne morale

Mr MEURISSE Gonzague

RCS / SIRET

3	3	3	5	1	4	2	1	4	0	0	0	1	9
---	---	---	---	---	---	---	---	---	---	---	---	---	---

Forme juridique SCEA

Joignez à votre demande l'annexe obligatoire n°1

3. Catégorie(s) applicable(s) du tableau des seuils et critères annexé à l'article R. 122-2 du code de l'environnement et dimensionnement correspondant du projet

N° de catégorie et sous-catégorie	Caractéristiques du projet au regard des seuils et critères de la catégorie <i>(Préciser les éventuelles rubriques issues d'autres nomenclatures (ICPE, IOTA, etc.))</i>
17a. forage pour approvisionnement en eau d'une profondeur supérieure ou égale à 50 m	<p>Le projet est situé au niveau de deux masses d'eau FRHG206 Craie de Thiérache-Laonnois-Porcien et FRHG207 Craie de Champagne Nord qui se superposent. Il sollicitera la nappe de la craie qui est un aquifère d'interstice et de fissure.</p> <p>Il sera soumis aux rubriques 1.1.1.0 et 1.1.2.0 du code de l'environnement pour l'irrigation de 80 ha, par l'intermédiaire de 2 enrouleurs de 60 m³/h chacun pour 190 000 m³ annuel maximum</p>

4. Caractéristiques générales du projet

Doivent être annexées au présent formulaire les pièces énoncées à la rubrique 8.1 du formulaire

4.1 Nature du projet, y compris les éventuels travaux de démolition

Le site est implanté dans l'est de la commune de Le Thuel (02) à 1,3 km du bourg et accessible par la D594 qui rejoint la ferme de Beaumont. Un point d'eau est nécessaire sur site pour couvrir les besoins en eau.

Ce site est prévue pour la création d'un forage d'irrigation qui nécessite un approvisionnement pour les 2 enrouleurs. En l'absence d'approvisionnement par l'eau de ville, il est prévu de réaliser un forage dans l'emprise de ce projet. Les débits escomptés sont de l'ordre de 120 m³/h (2 enrouleurs de 60 m³/h), avec un prélèvement équivalent de l'ordre de 14h/jrs, 7jrs/7jrs pendant 4 mois soit environ 190 000 m³.

Le forage doit pouvoir irriguer par enrouleurs, 80 ha de cultures (répartie sur 40 ha de pomme de terre, 30 ha d'oignons et 10 ha d'haricot) sur les 360 ha de la ferme.

4.2 Objectifs du projet

Couvrir les besoins en eau du projet avec une nappe susceptible de fournir les volumes désirés sur les 4 mois d'exploitation annuelle.

Permettre une diversification des cultures avec l'introduction de légume.

Permettre de sécuriser l'exploitation des 30ha d'oignons déjà existant mais présentant des baisses de quotas par manque d'eau.

4.3 Décrivez sommairement le projet

4.3.1 dans sa phase travaux

Amenée foreuse, bac de décantation

Création du forage au Rotary ou au marteau Ø610 mm jusqu'à 5 m de profondeur.

Mise en place de tubage acier Ø457 mm en tête jusqu'à 5 m de profondeur, cimenté à l'extrados, sous pression depuis l'intérieur du tube, pour l'isoler de la surface

Puis foration au Rotary Ø444 mm jusqu'à 75 m de profondeur.

Mise en place colonne captante : tubage PVC ou INOX Ø280 mm, crépiné entre 35 et 75 m de profondeur.

Une coupe de l'ouvrage est présentée en annexe.

4.3.2 dans sa phase d'exploitation

Fournir les besoins en eau pour l'alimentation de 2 enrôleurs à des fins d'irrigation

Permettre une diversification de l'activité et améliorer les rendements en perte suite à des étés très secs

4.4 A quelle(s) procédure(s) administrative(s) d'autorisation le projet a-t-il été ou sera-t-il soumis ?

La décision de l'autorité environnementale devra être jointe au(x) dossier(s) d'autorisation(s).

Article R214-1 code de l'environnement :

Projet en déclaration au titre des articles L214-1 à L214-6 du code de l'environnement pour la création de l'ouvrage qui demeure dans le champ d'application de la rubrique susmentionnée 1.1.1.0., ainsi que l'exploitation soumise à la rubrique 1.1.2.0

En application de l'article R214-2 du code de l'environnement, l'autorisation unique de prélèvement se substitue aux autorisations individuelles de même objet.

4.5 Dimensions et caractéristiques du projet et superficie globale de l'opération - préciser les unités de mesure utilisées

Grandeurs caractéristiques	Valeur(s)
Lors de la phase de travaux	environ 150 m2
Après travaux et pour l'exploitation	3 m2

4.6 Localisation du projet

Adresse et commune(s) d'implantation

accès du site depuis le bourg en suivant la D594

Parcelle n°86 de la section AD du cadastre communal

Coordonnées géographiques en degrés décimaux

Coordonnées géographiques¹ Long. 04°09'35"82 Lat. 49°64'10"81

Pour les catégories 5° a), 6° a), b) et c), 7°a), b) 9°a),b),c),d), 10°,11°a) b),12°,13°, 22°, 32°, 34°, 38° : 43° a), b) de l'annexe à l'article R. 122-2 du code de l'environnement :

Point de départ :

Point d'arrivée :

Communes traversées :

Long. ° ' " " Lat. ° ' " "

Joignez à votre demande les annexes n° 2 à 6

4.7 S'agit-il d'une modification/extension d'une installation ou d'un ouvrage existant ?

Oui

Non

4.7.1 Si oui, cette installation ou cet ouvrage a-t-il fait l'objet d'une évaluation environnementale ?

Oui

Non

4.7.2 Si oui, décrivez sommairement les différentes composantes de votre projet et indiquez à quelle date il a été autorisé ?

¹ Pour l'outre-mer, voir notice explicative

5. Sensibilité environnementale de la zone d'implantation envisagée

Afin de réunir les informations nécessaires pour remplir le tableau ci-dessous, vous pouvez vous rapprocher des services instructeurs, et vous référer notamment à l'outil de cartographie interactive CARMEN, disponible sur le site de chaque direction régionale.

Le site Internet du ministère en charge de l'environnement vous propose, dans la rubrique concernant la demande de cas par cas, la liste des sites internet où trouver les données environnementales par région utiles pour remplir le formulaire.

Le projet se situe-t-il :	Oui	Non	Lequel/Laquelle ?
Dans une zone naturelle d'intérêt écologique, faunistique et floristique de type I ou II (ZNIEFF) ?	<input type="checkbox"/>	<input checked="" type="checkbox"/>	2 ZNIEFF type I : à 10 km au sud ouest : FR220013426, Camp militaire de Sissonne à 9 km au nord est : FR220013447, Bocage du Franc-Bertin et Haute vallée de la Serre
En zone de montagne ?	<input type="checkbox"/>	<input checked="" type="checkbox"/>	
Dans une zone couverte par un arrêté de protection de biotope ?	<input type="checkbox"/>	<input checked="" type="checkbox"/>	
Sur le territoire d'une commune littorale ?	<input type="checkbox"/>	<input checked="" type="checkbox"/>	
Dans un parc national, un parc naturel marin, une réserve naturelle (nationale ou régionale), une zone de conservation halieutique ou un parc naturel régional ?	<input type="checkbox"/>	<input checked="" type="checkbox"/>	
Sur un territoire couvert par un plan de prévention du bruit, arrêté ou le cas échéant, en cours d'élaboration ?	<input type="checkbox"/>	<input checked="" type="checkbox"/>	
Dans un bien inscrit au patrimoine mondial ou sa zone tampon, un monument historique ou ses abords ou un site patrimonial remarquable ?	<input type="checkbox"/>	<input checked="" type="checkbox"/>	
Dans une zone humide ayant fait l'objet d'une délimitation ?	<input type="checkbox"/>	<input checked="" type="checkbox"/>	

Dans une commune couverte par un plan de prévention des risques naturels prévisibles (PPRN) ou par un plan de prévention des risques technologiques (PPRT) ? Si oui, est-il prescrit ou approuvé ?	<input type="checkbox"/>	<input checked="" type="checkbox"/>	
Dans un site ou sur des sols pollués ?	<input type="checkbox"/>	<input checked="" type="checkbox"/>	
Dans une zone de répartition des eaux ?	<input type="checkbox"/>	<input checked="" type="checkbox"/>	
Dans un périmètre de protection rapprochée d'un captage d'eau destiné à la consommation humaine ou d'eau minérale naturelle ?	<input type="checkbox"/>	<input checked="" type="checkbox"/>	Les captages AEP les plus proches sont : - forage de Montloué à >4km du site - forage de Dizy-le-Gros à >5km du site Le captage AEP le plus proche avec des PPC est celui d'Hannogne-St-Rémy situé à 5 km au sud-est du projet
Dans un site inscrit ?	<input type="checkbox"/>	<input checked="" type="checkbox"/>	Aucun d'après la base MERIMEE
Le projet se situe-t-il, dans ou à proximité :	Oui	Non	Lequel et à quelle distance ?
D'un site Natura 2000 ?	<input type="checkbox"/>	<input checked="" type="checkbox"/>	A 15 km à l'ouest la Directive Habitats FR2200390 Marais de la Souche A 14,5 km au nord la Directive Habitat FR2200388 Bocage du Franc Bertin A 15,7 km au sud la Directive Oiseau FR2112005 Vallée de l'Aisne en aval de Château Porcien Un formulaire d'incidence simplifié est fourni en annexe
D'un site classé ?	<input type="checkbox"/>	<input checked="" type="checkbox"/>	

6. Caractéristiques de l'impact potentiel du projet sur l'environnement et la santé humaine au vu des informations disponibles

6.1 Le projet envisagé est-il susceptible d'avoir les incidences notables suivantes ?

Veillez compléter le tableau suivant :

Incidences potentielles		Oui	Non	De quelle nature ? De quelle importance ? <i>Appréciez sommairement l'impact potentiel</i>
Ressources	Engendre-t-il des prélèvements d'eau ? Si oui, dans quel milieu ?	<input checked="" type="checkbox"/>	<input type="checkbox"/>	Prélèvement prévu de 120 m ³ /h en pointe pour un volume annuel maximum de l'ordre de 190 000 m ³ dans la craie. L'incidence sur la nappe dépendra du degré de fracture éventuellement recoupé par le forage. L'absence de forage en exploitation dans un rayon de 4 km autour du point de recherche, n'engendrera pas d'incidence
	Impliquera-t-il des drainages / ou des modifications prévisibles des masses d'eau souterraines ?	<input type="checkbox"/>	<input checked="" type="checkbox"/>	
	Est-il excédentaire en matériaux ?	<input type="checkbox"/>	<input checked="" type="checkbox"/>	
	Est-il déficitaire en matériaux ? Si oui, utilise-t-il les ressources naturelles du sol ou du sous-sol ?	<input type="checkbox"/>	<input checked="" type="checkbox"/>	
Milieu naturel	Est-il susceptible d'entraîner des perturbations, des dégradations, des destructions de la biodiversité existante : faune, flore, habitats, continuités écologiques ?	<input type="checkbox"/>	<input checked="" type="checkbox"/>	Emprise au sol très restreinte et de l'ordre de 3m ² une fois terminé
	Si le projet est situé dans ou à proximité d'un site Natura 2000, est-il susceptible d'avoir un impact sur un habitat / une espèce inscrit(e) au Formulaire Standard de Données du site ?	<input type="checkbox"/>	<input checked="" type="checkbox"/>	

	Est-il susceptible d'avoir des incidences sur les autres zones à sensibilité particulière énumérées au 5.2 du présent formulaire ?	<input type="checkbox"/>	<input checked="" type="checkbox"/>	
	Engendre-t-il la consommation d'espaces naturels, agricoles, forestiers, maritimes ?	<input type="checkbox"/>	<input checked="" type="checkbox"/>	
Risques	Est-il concerné par des risques technologiques ?	<input type="checkbox"/>	<input checked="" type="checkbox"/>	
	Est-il concerné par des risques naturels ?	<input type="checkbox"/>	<input checked="" type="checkbox"/>	
	Engendre-t-il des risques sanitaires ? Est-il concerné par des risques sanitaires ?	<input type="checkbox"/> <input type="checkbox"/>	<input checked="" type="checkbox"/> <input checked="" type="checkbox"/>	
Nuisances	Engendre-t-il des déplacements/des trafics	<input type="checkbox"/>	<input checked="" type="checkbox"/>	
	Est-il source de bruit ? Est-il concerné par des nuisances sonores ?	<input type="checkbox"/> <input type="checkbox"/>	<input checked="" type="checkbox"/> <input checked="" type="checkbox"/>	Le prélèvement sera réalisé par une pompe immergée

	<p>Engendre-t-il des odeurs ?</p> <p>Est-il concerné par des nuisances olfactives ?</p>	<input type="checkbox"/>	<input checked="" type="checkbox"/>	
	<p>Engendre-t-il des vibrations ?</p> <p>Est-il concerné par des vibrations ?</p>	<input checked="" type="checkbox"/>	<input type="checkbox"/>	<p>Le temps des travaux de foration qui sont prévus sur 1 à 2 semaines</p> <p>Vibration limité à quelques mètres autour de la foreuse</p>
	<p>Engendre-t-il des émissions lumineuses ?</p> <p>Est-il concerné par des émissions lumineuses ?</p>	<input type="checkbox"/>	<input checked="" type="checkbox"/>	
Emissions	<p>Engendre-t-il des rejets dans l'air ?</p>	<input type="checkbox"/>	<input checked="" type="checkbox"/>	
	<p>Engendre-t-il des rejets liquides ?</p> <p>Si oui, dans quel milieu ?</p>	<input checked="" type="checkbox"/>	<input type="checkbox"/>	<p>rejets des eaux souterraines exhaurées vers le milieu superficiel lors des travaux de création (volume de l'ordre de 3 280 m³ dont 4 paliers de 2h à 60, 80, 100 et 120 m³/h puis 24h à 120 m³/h) puis rejet sur le parcellaire à irriguer pendant les 4 mois de chaque année, avec en cumul un volume annuel maximum toujours fixé à 190 000 m³</p>
	<p>Engendre-t-il des effluents ?</p>	<input type="checkbox"/>	<input checked="" type="checkbox"/>	
	<p>Engendre-t-il la production de déchets non dangereux, inertes, dangereux ?</p>	<input type="checkbox"/>	<input checked="" type="checkbox"/>	

Patrimoine / Cadre de vie / Population	Est-il susceptible de porter atteinte au patrimoine architectural, culturel, archéologique et paysager ?	<input type="checkbox"/>	<input checked="" type="checkbox"/>	
	Engendre-t-il des modifications sur les activités humaines (agriculture, sylviculture, urbanisme, aménagements), notamment l'usage du sol ?	<input type="checkbox"/>	<input checked="" type="checkbox"/>	

6.2 Les incidences du projet identifiées au 6.1 sont-elles susceptibles d'être cumulées avec d'autres projets existants ou approuvés ?

Oui Non Si oui, décrivez lesquelles :

6.3 Les incidences du projet identifiées au 6.1 sont-elles susceptibles d'avoir des effets de nature transfrontière ?

Oui Non Si oui, décrivez lesquels :

6.4 Description, le cas échéant, des mesures et des caractéristiques du projet destinées à éviter ou réduire les effets négatifs notables du projet sur l'environnement ou la santé humaine (pour plus de précision, il vous est possible de joindre une annexe traitant de ces éléments) :

La solution alternative proposée à un impact positif en limitant la consommation d'eau potable qui ne serait pas suffisante compte de l'implantation du projet en retrait du centre ville et au milieu de champs. L'utilisation d'eau brute n'engendre pas les coûts liés à l'effort de potabilisation d'eau. Cette solution n'induit pas de modification quant aux volumes consommés mais un changement des ressources d'approvisionnement. Par ailleurs le site ne permet pas l'approvisionnement d'une conduite d'eau potable (trop éloigné).

Les types d'impacts engendrés par la réalisation de ce nouveau captage et les mesures compensatoires :

- Risque de pollution lié à la foration du forage : afin de maîtriser les éventuels risques, les travaux seront réalisés suivant les règles de l'art
- Risque de pollution suite à un déversement accidentel durant la phase d'exploitation du forage : le forage sera éloigné autant que possible des zones de circulation (terrain privé) et des zones pouvant présenter un risque (par ex : zone de stockage). La tête de puits sera protégée.
- Altération potentielle du régime d'écoulement des eaux souterraines : en cas de période de sécheresse ou de tout événement nécessitant une restriction d'usage, les débits de pompages pourront être diminués.

7. Auto-évaluation (facultatif)

Au regard du formulaire rempli, estimez-vous qu'il est nécessaire que votre projet fasse l'objet d'une évaluation environnementale ou qu'il devrait en être dispensé ? Expliquez pourquoi.

Compte tenu du caractère temporaire de l'exploitation (de l'ordre de 4 mois/an) et de l'isolation du site vis-à-vis des habitations et des zones environnementales précédemment décrites, il n'est pas nécessaire que le projet fasse l'objet d'une évaluation environnementale. Les volumes ne seront pas de nature à créer d'incidence sur les ouvrages avoisinants (trop éloignés), notamment le captage communal d'Hannogne-St-Rémy à plus de 4 km dont le projet s'inscrit bien en dehors du périmètre éloigné.

Cette irrigation va permettre une rotation plus aisée des cultures et une meilleure qualité des terres. Elle servira à augmenter les rendements de la ferme et pérenniser l'exploitation dans son ensemble.

8. Annexes

8.1 Annexes obligatoires

Objet		
1	Document CERFA n°14734 intitulé « informations nominatives relatives au maître d'ouvrage ou pétitionnaire » - non publié ;	<input checked="" type="checkbox"/>
2	Un plan de situation au 1/25 000 ou, à défaut, à une échelle comprise entre 1/16 000 et 1/64 000 (il peut s'agir d'extraits cartographiques du document d'urbanisme s'il existe) ;	<input checked="" type="checkbox"/>
3	Au minimum, 2 photographies datées de la zone d'implantation, avec une localisation cartographique des prises de vue, l'une devant permettre de situer le projet dans l'environnement proche et l'autre de le situer dans le paysage lointain ;	<input checked="" type="checkbox"/>
4	Un plan du projet ou, pour les travaux, ouvrages ou aménagements visés aux catégories 5° a), 6°a), b) et c), 7°a), b), 9°a), b), c), d), 10°, 11°a), b), 12°, 13°, 22°, 32, 38° ; 43° a) et b) de l'annexe à l'article R. 122-2 du code de l'environnement un projet de tracé ou une enveloppe de tracé ;	<input checked="" type="checkbox"/>
5	Sauf pour les travaux, ouvrages ou aménagements visés aux 5° a), 6°a), b) et c), 7° a), b), 9°a), b), c), d), 10°, 11°a), b), 12°, 13°, 22°, 32, 38° ; 43° a) et b) de l'annexe à l'article R. 122-2 du code de l'environnement : plan des abords du projet (100 mètres au minimum) pouvant prendre la forme de photos aériennes datées et complétées si nécessaire selon les évolutions récentes, à une échelle comprise entre 1/2 000 et 1/5 000. Ce plan devra préciser l'affectation des constructions et terrains avoisinants ainsi que les canaux, plans d'eau et cours d'eau ;	<input checked="" type="checkbox"/>
6	Si le projet est situé dans un site Natura 2000, un plan de situation détaillé du projet par rapport à ce site. Dans les autres cas, une carte permettant de localiser le projet par rapport aux sites Natura 2000 sur lesquels le projet est susceptible d'avoir des effets.	<input checked="" type="checkbox"/>

8.2 Autres annexes volontairement transmises par le maître d'ouvrage ou pétitionnaire

Veillez compléter le tableau ci-joint en indiquant les annexes jointes au présent formulaire d'évaluation, ainsi que les parties auxquelles elles se rattachent

Objet

Complément au formulaire Cerfa au cas par cas préalable à la réalisation éventuelle d'une évaluation environnementale sur la commune de Le Thuel- Annexe au Cerfa :

- annexe 1 : Annexe 1 du Cerfa n°14384
- annexe 2 : Photographie
- annexe 3 : Plan de situation au 1/25000
- annexe 4 : évaluation simplifiée Natura 2000
- annexe 5 : coupe lithologique et technique du forage

9. Engagement et signature

Je certifie sur l'honneur l'exactitude des renseignements ci-dessus



Fait à Le Thuel

le, 19/02/2020

Signature



Annexe n°1 à la demande d'examen au cas par cas préalable à la réalisation d'une étude d'impact

Informations nominatives relatives au maître d'ouvrage ou pétitionnaire À JOINDRE AU FORMULAIRE CERFA N° 14734

NOTA : CETTE ANNEXE DOIT FAIRE L'OBJET D'UN DOCUMENT NUMÉRISÉ PARTICULIER
LORSQUE LA DEMANDE D'EXAMEN AU CAS PAR CAS EST ADRESSÉE À L'AUTORITÉ ENVIRONNEMENTALE
PAR VOIE ÉLECTRONIQUE

Personne physique

Adresse

Numéro Extension Nom de la voie

Code Postal Localité Pays

Tél Fax

Courriel @

Personne morale

Adresse du siège social

Numéro Extensio
n Nom de la voie Ferme de Beaumont

Code postal 2 3 4 0 Localité LETHUEL Pays France

Tél 678363787 Fax

Courriel gonzaguemeurisse@hotmail.com

Personne habilitée à fournir des renseignements sur la présente demande

Nom Meurisse Prénom Gonzague

Qualité Gérant

Tél 678363787 Fax

Courriel gonzaguemeurisse@hotmail.com

En cas de co-maîtrise d'ouvrage, listez au verso l'ensemble des maîtres d'ouvrage.

Annexes 2 et 3 : Plan d'implantation, Photographie du site devant accueillir le forage, Occupation du sol

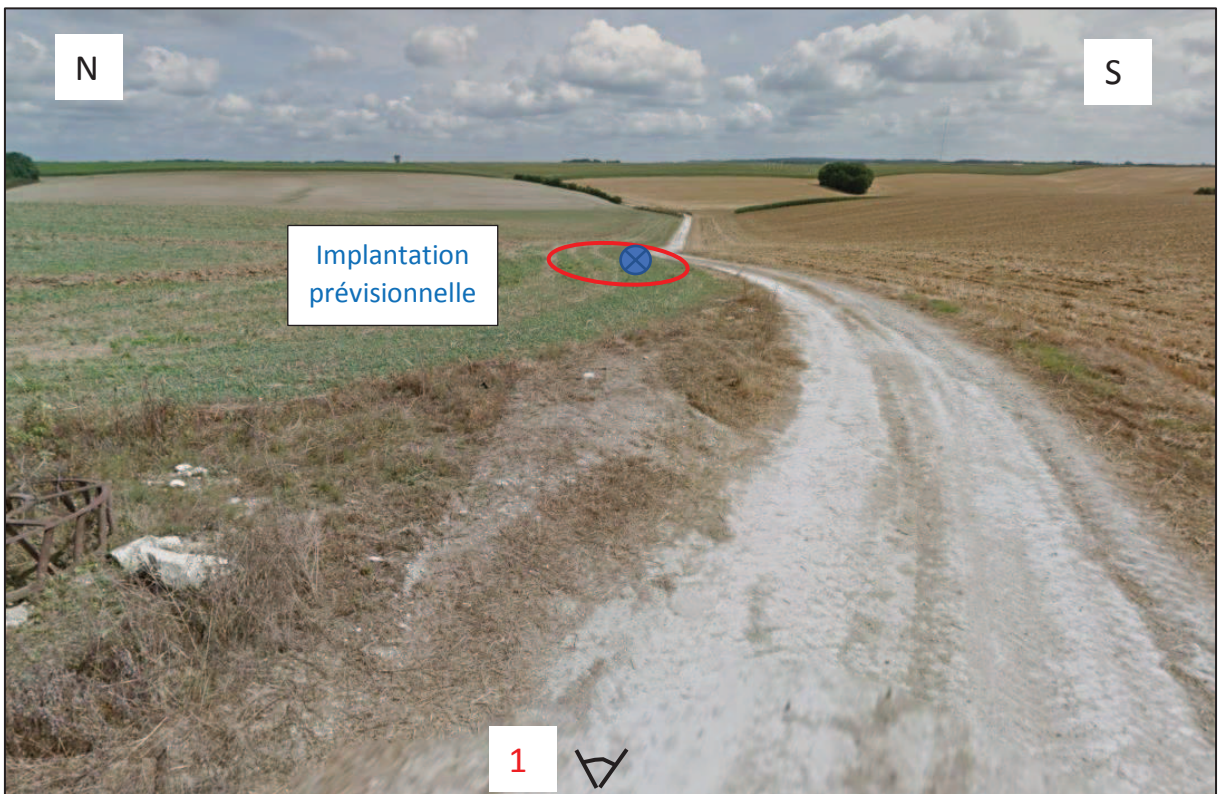
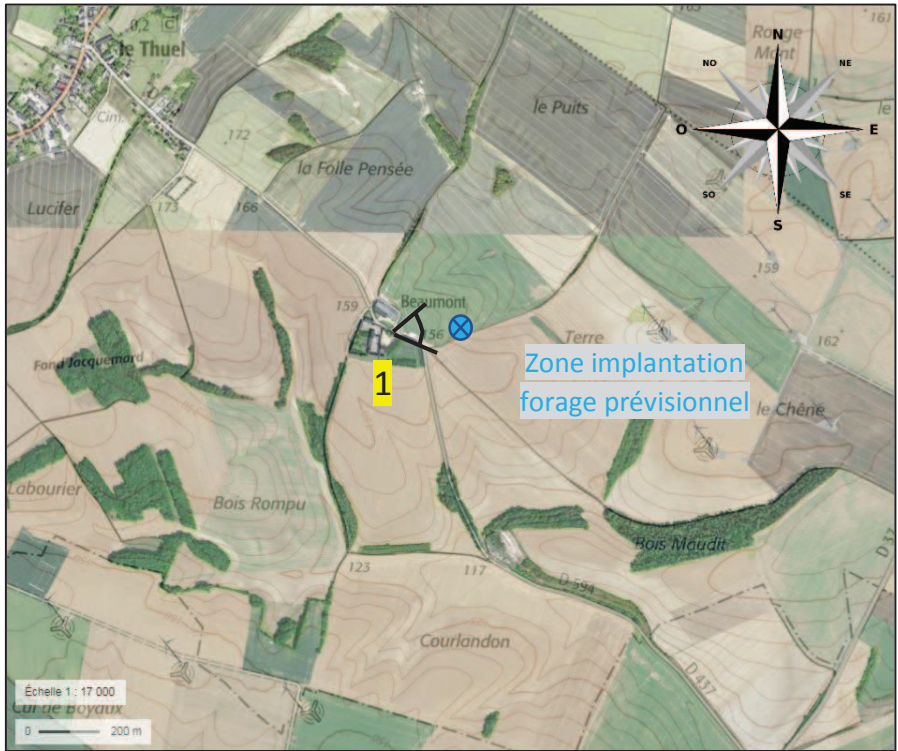

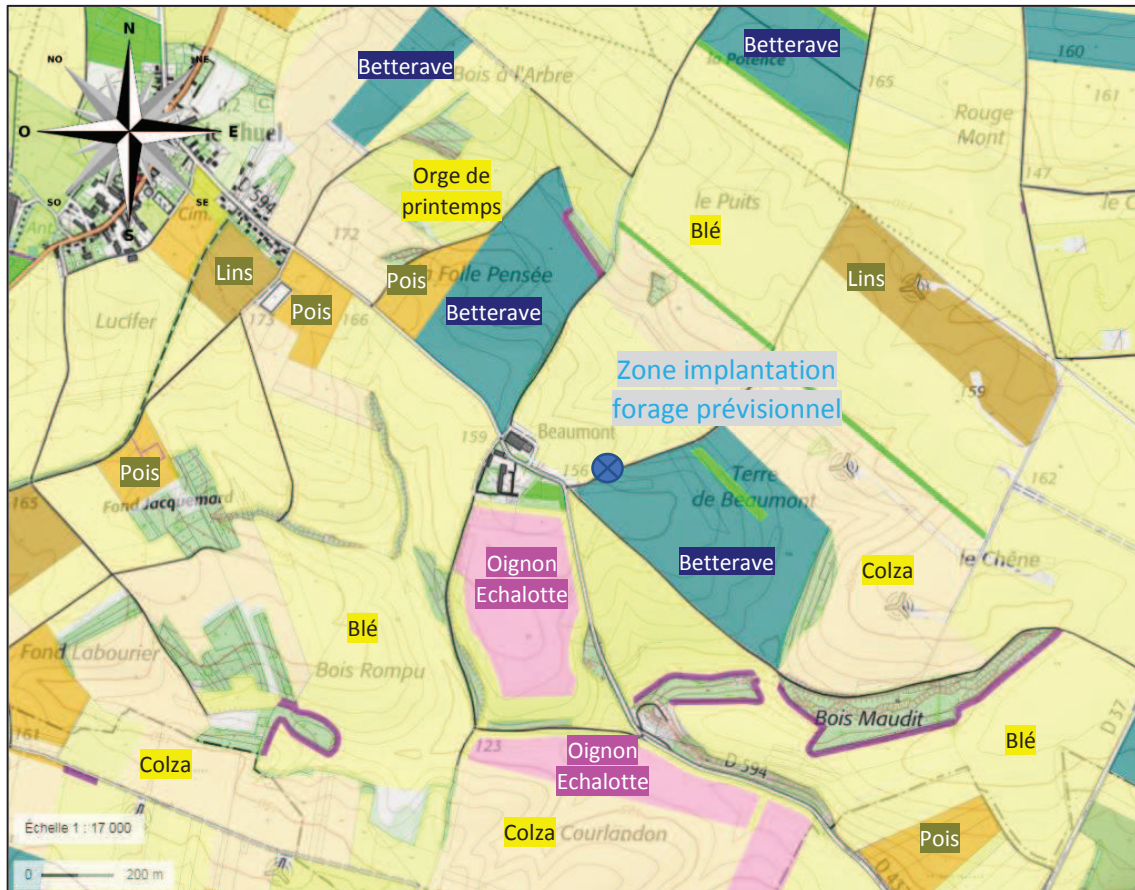
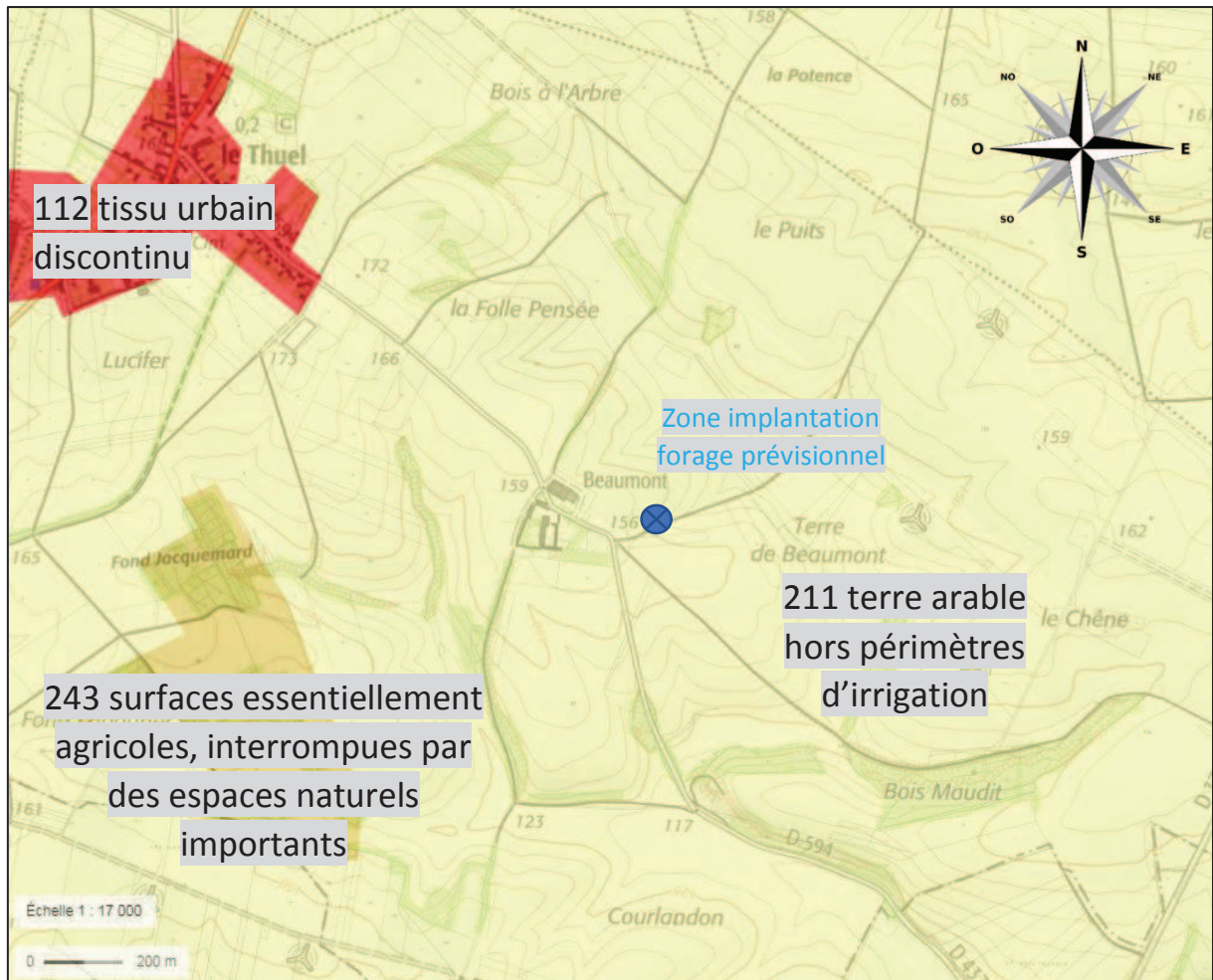

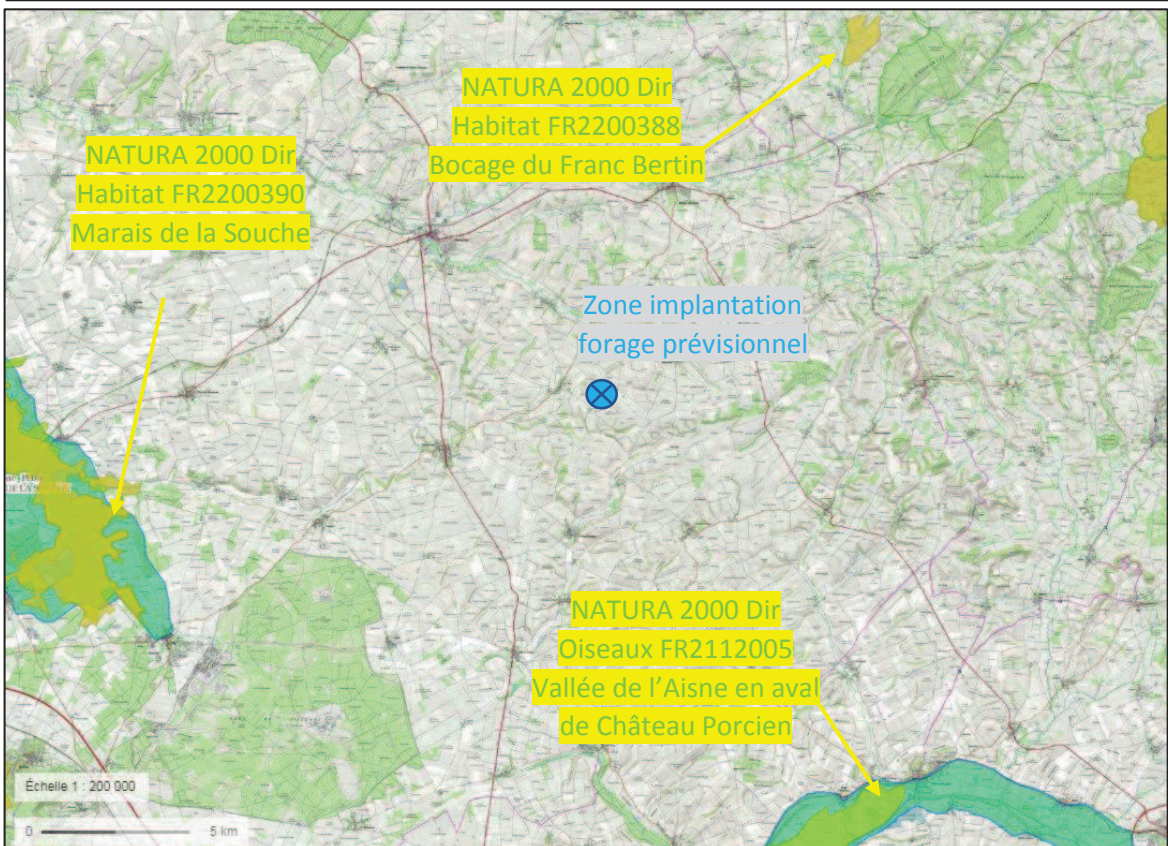

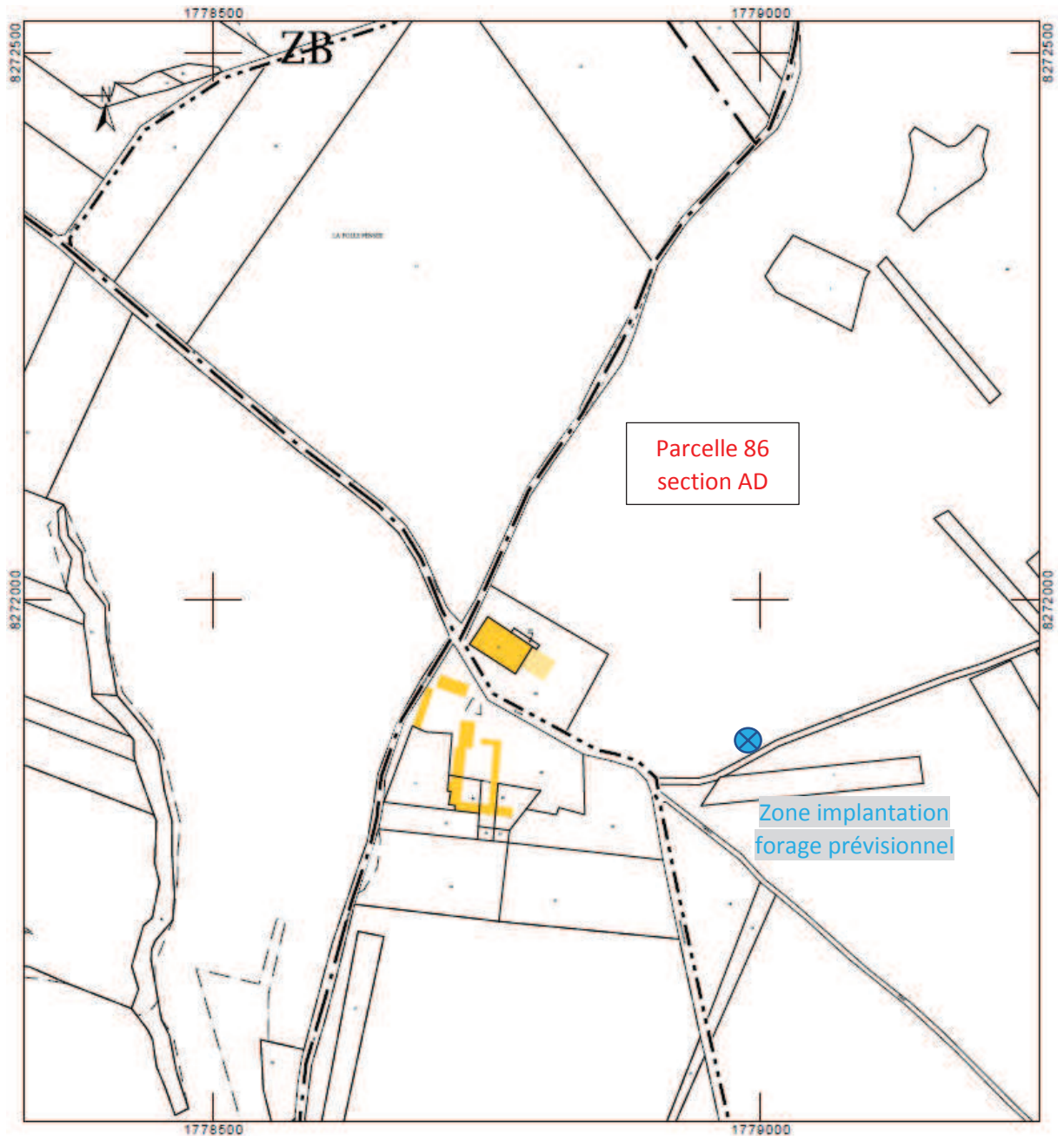

**Trame d'évaluation simplifiée pour les projets (hors manifestations sportives)
soumis à évaluation des incidences au titre de Natura 2000**

Cette fiche a vocation à guider les porteurs de projet dans l'analyse préalable des dossiers qui requièrent une évaluation des incidences Natura 2000 au titre du **R 414-19** du code de l'environnement.

Conformément au **R 414-23** de ce même code, le dossier d'évaluation des incidences Natura 2000 est établi par la personne publique responsable d'un document de planification, par le maître d'ouvrage ou le pétitionnaire d'un programme, projet ou d'une intervention.

Cette évaluation est **proportionnée à l'importance du projet et aux enjeux de conservation** des habitats et des espèces présents sur le site.

Le choix d'une étude simplifiée ou approfondie dépend des incidences potentielles du projet sur le(s) site(s) Natura 2000.

Si au cours de l'évaluation préliminaire le porteur de projet découvre que son projet est **susceptible d'avoir des incidences sur le(s) site(s) Natura 2000**, il devra dans ce cas, se diriger vers une **évaluation plus approfondie** de son dossier et utiliser la trame destinée à cet effet.

Dans tous les cas le dossier doit contenir les pièces listées au R 414-23 du code de l'environnement (rappelées dans ce formulaire), et être **conclusif sur l'absence ou la présence d'incidence sur les habitats et espèces d'intérêt communautaires du(des) site(s)**.

Il est de fortement conseillé au porteur de projet de prendre l'attache de l'animateur ou de l'opérateur (lorsque le DOCOB n'est pas terminé) du ou des site(s) Natura 2000 concerné(s) par son projet, afin d'obtenir des informations sur les espèces et/ou habitats que l'on peut y trouver ainsi que sur les enjeux de leur conservation.

Pour les manifestations sportive une trame spécifique a été réalisée et est disponible sur le site de la DREAL à l'adresse suivante : <http://www.nord-pas-de-calais.developpement-durable.gouv.fr/?Comment-realiser-une-evaluation>

Coordonnées du porteur de projet :

Nom (personne morale ou physique) :SAS FERME DE BEAUMONT.....

Commune et département) :02...LE THUEL.....

Adresse :Ferme de Beaumont.....

.....
Téléphone : ...06 78 36 37 87..... Fax :

.....
Email :gonzaguemeurisse@hotmail.com.....

Nom du projet :Irrigation à Le Thuel.....

I/ Description du projet.

1/ A quel titre le projet est-il soumis à évaluation des incidences ?

Liste Nationale ITEM ?.....

1ere liste Locale ITEM ?.....

2 eme liste locale ITEM ?

2/ Localisation du projet par rapport au(x) site(s) Natura 2000 et cartographie

Le projet est situé : à 15 km

Nom de la commune : ...Le Thuel.....

Département : 02 340

Lieu-dit :

Nom du ou des sites Natura 2000	Numéro du ou des sites Natura 2000	Types de zones (site ZPS « oiseaux », site SIC/ZSC « Habitats Faune, Flore »)	Localisation du projet tout ou partie en site/ Hors site
Marais de la Souche	FR2200390	Directive Habitat	Hors site à 15 km
Bocage du Franc Bertin	FR2200388	Directive Habitat	Hors site à 14,5 km
Vallée de l'Aisne en aval de Château Porcien	FR2112005	Directive Oiseaux	Hors site à 15,7 km

Le projet se situe :

- En site(s) Natura 2000
- Hors site(s) Natura 2000 => A quelle distance ?

A ...15... (km) du site n° de site(s) : ... FR2200390, FR2200388 et FR2112005.

A ... (km) du site n° de site(s) :

Pièce à fournir :

Joindre dans tous les cas une carte de localisation précise du projet et de ces accès sur une photocopie de carte IGN au 1/25 000e.

3/ Nature du projet, de la manifestation ou de l'intervention

Description de la nature du projet.

Préciser le type d'aménagement envisagé (exemple : canalisation d'eau, création d'un pont, mise en place de grillages, curage d'un fossé, drainage, création de digue, abattage d'arbres, création d'un sentier, etc.).

Forages agricole pour l'alimentation par enrouleurs afin de couvrir 80 ha de cultures

.....
.....
.....
.....

Pièce à fournir :

Si le projet se situe à l'intérieur d'un site Natura 2000, joindre **un plan de situation (de masse) détaillé** du projet faisant apparaître : la (les) constructions envisagé(s), les aménagements temporaires ou permanents du terrain, l'accès au terrain, l'accès à la (aux) construction(s), les stationnements, les zones de stockage, les remblais, déblais, les végétations existantes et supprimées, etc....

4/ Entretien / fonctionnement / rejets

Préciser si le projet générera des interventions ou rejets sur le milieu durant **sa phase d'exploitation et sa phase travaux** (exemple : traitement chimique, débroussaillage mécanique, curage, rejet d'eau pluviale, pistes, zones de chantier, raccordement réseaux...). Si oui, les décrire succinctement (fréquence, ampleur, type de rejet, lieu des rejets etc.).

....Des rejets des eaux souterraines épuisées vers le milieu superficiel lors des travaux de création (volume de l'ordre de 3 250 m³ dont 4 paliers de 2h à 20, 40, 60 et 80 m³/h puis 24h à 120 m³/h) puis rejet sur le parcellaire à irriguer pendant les 4 mois de chaque année, avec en cumul un volume annuel maximum toujours fixé à 190 000 m³

.....
.....
.....

5/ Durée et période des travaux.

- Date envisagée de début des travaux :

- Durée précise des travaux:(jours, mois, années)

Si non connue durée approximative (jours mois années) :

- Période précise des travaux :(de tel mois à tel mois)

Ou période approximative (saison) :

été ou printemps

II/ Définition de la zone d'influence du projet :

La zone d'influence est fonction de la nature du projet et des milieux naturels environnants. Elle représente le périmètre sur lequel peut s'exercer les perturbations en phase travaux et en phase de fonctionnement du projet). Les incidences d'un projet sur son environnement peuvent être plus ou moins étendues emprise au sol, poussières, bruit, rejets dans le milieu aquatique, pollution lumineuse, modification hydrique, baisse de niveau de nappe, de niveau d'eau etc...).

La zone d'influence est plus grande que la zone d'implantation. Pour aider à définir cette zone, il convient de se poser les questions suivantes :

Le projet est-il susceptible d'engendrer

des rejets dans les milieux aquatiques,

- directement*
- ou indirectement (ruissellement)*
- des modifications du régime hydrique (débit)*
- des modifications du réseau hydraulique (baisse de niveau de nappe, baisse du niveau des eaux sur les étangs, lacs, marres etc, assèchement des milieux.)*
- des modifications de la composition physico-chimique des milieux aquatiques (température, oxygène, matière organique, concentration en nitrates, phosphates, matière en suspension, etc...)*
- la création de pistes de chantier, des circulations (même piétonne), des zones de stockage*
- des rupture de continuité écologique pour les espèces (corridor écologique) (ex : implantation d'une construction empêchant une espèce de se rendre sur son lieu de reproduction, de repos ou d'alimentation ou pour une espèce végétale de se disséminer ou d'être fécondée)*
- des poussières,*
- des vibrations*
- des pollutions lumineuses*
- des pollutions d'une autre nature si oui précisez lesquelles(ex hydrocarbures, produits chimiques, phytosanitaires , métaux lourds etc..)*
- du bruit*
- d'autres incidences*

Pièce à fournir

Après avoir coché les cases concernées, délimiter cette zone d'influence sur une carte au 1/25 000ème

III/ Description de(s) site(s) Natura 2000 concerné(s) par le projet

Site Natura 2000 N° et Nom	Habitats Code Natura 2000+nom	Présence/absence dans la zone d'influence
Site Natura 2000 FR		
Site Natura 2000 FR		

Site Natura 2000 FR		

Site Natura 2000 N° et nom	Habitats d'espèces Code Natura 2000+nom	Présence/absence dans la zone d'influence
Site Natura 2000 FR		
Site Natura 2000 FR		
Site Natura 2000 FR		

Pièce à fournir

Lorsque les habitats, habitats d'espèces et espèces d'intérêt communautaire sont localisés dans la zone d'influence, fournir une cartographie superposant la zone d'influence et ces habitats et espèces.

Lorsque la zone d'influence du projet se superpose à des habitats et/ou à des périmètres où la présence d'espèce est avérée, il convient d'ores et déjà de s'interroger sur l'opportunité d'une évaluation plus approfondie.

IV/ Incidences du projet

1/ Description des incidences potentielles et Mesures d'évitement, de réduction, permettant de réduire ces incidences voire les éliminer

Il s'agit à ce stade d'analyser les incidences directes et indirectes, temporaires ou permanentes de la manifestation sur les espèces et habitats du site Natura 2000 et de réfléchir à la mise en place de mesures conduisant à éliminer ces incidences.

INCIDENCES POTENTIELLES DIRECTES

Incidences touchant directement aux habitats ou aux espèces du site. On peut distinguer, celles liées à la construction même du projet (emprise au sol du projet, voirie nouvelles, cabanes de chantier, modification du régime hydrique, etc) et celles liées au fonctionnement et à l'entretien du projet (pollution de l'air, du sol de l'eau rejets divers, modification hydrique etc...)

N° site Natura 2000/Nom	Habitats naturels, habitats d'espèces ou espèces susceptibles d'être concernés (nom +code Natura 2000)	Description des Incidences potentielles directes	Mesures prévues pour éviter ou réduire les incidences	Conclusion : le projet peut-il conduire à une incidence résiduelle significative ? Oui/non Pourquoi ?
FR.....				
FR.....				

INCIDENCES POTENTIELLES INDIRECTES :

Elles peuvent concerner des habitats et espèces plus éloignées du projet. Elles peuvent

apparaître à plus ou moins long terme. L'incidence peut être tout aussi importante qu'une incidence directe. Ex captage d'eau, qui fait baisser le niveau hydrique de plans d'eau plus éloignés, bruit durant les travaux, poussière etc....

N° site Natura 2000/Nom	Habitats naturels, habitats d'espèces ou espèces susceptibles d'être concernés(nom +code Natura 2000)	Description des Incidences potentielles directes	Mesures prévues pour éviter ou réduire les incidences	Conclusion : le projet peut-il conduire à une incidence résiduelle significative ? Oui/non Pourquoi ?
FR.....				
FR.....				

V/ Conclusion

Il est de la responsabilité du porteur de projet de conclure sur l'absence ou non d'incidences significative de son projet.

A titre d'information, le projet est susceptible d'avoir une incidence significative lorsque :

- Une surface relativement importante d'habitat d'intérêt communautaire, ou un habitat d'espèce d'intérêt communautaire est détruit ou dégradé à l'échelle du site Natura 2000 ;
- Une espèce d'intérêt communautaire est détruite ou perturbée dans la réalisation de son cycle vital.

1/ Le projet est-il susceptible d'avoir une incidence significative ?

Suite à la réflexion qui a été menée tout au long de ce formulaire et des mesures de réduction d'évitement ou d'accompagnement qui ont été envisagées, le projet est-il susceptible d'avoir une incidence significative sur le(s) site(s) Natura 2000 ?

NON : ce formulaire, accompagné de ses pièces, est joint à la demande d'autorisation ou à la déclaration, et remis au service instructeur.

Exposé sommaire des raisons pour lesquelles le projet n'a pas d'incidences significatives :

...Site éloigné de 15 km des Natura 2000 et temporaire dans le temps à la fois pour la création de l'ordre de 1 à 2 semaines et pour l'exploitation de 4 mois/an

.....
.....
.....
.....
.....
.....

OUI : l'évaluation d'incidences doit se poursuivre. Un dossier plus poussé doit être réalisé. Ce dossier sera joint à la demande d'autorisation ou à la déclaration, et remis au service instructeur.

A (lieu) :

Le Thuel

Signature :



Le (date) :

13/02/2020

profondeur (m)	description lithologique	côte NGF estimée : à + 158 m NGF	EQUIPEMENT			FORATION	
0							
2	Limon			Argile	Cimentation	tubes pleins en acier de soutènement, Ø 457 mm de 0 m à - 5 m	forage en Ø 610 mm de 0 m à - 5 m
10	Craie jaune et tendre sans silex Santonien						
18	Senonien						
26	Craie blanche à silex - Coniacien inférieur						
28	Sénonien						
35							
43	Craie blanche avec silex noir						
	Turonien moyen et supérieur						
75							
80	Craie tendre et marneuse						
	Turonien inférieur						

niveau statique hautes eaux : - 26 m/sol	niveau statique hautes eaux : - 43 m/sol
---	---

tube plein PVC/INOX Ø 255 mm de +1 à -35 m	tubes crépinés PVC/INOX. Ouverture de 1,5 mm de large, Ø 255 mm de -35 à -75 m
--	--

graviers de -2 m à -75 m	Bouchon de fond
--------------------------	-----------------

forage en Ø 444 mm de - 5 m à - 75 m
