



Liberté • Égalité • Fraternité
RÉPUBLIQUE FRANÇAISE

Ministère chargé de
l'environnement

Demande d'examen au cas par cas préalable à la réalisation éventuelle d'une évaluation environnementale

Article R. 122-3 du code de l'environnement



N° 14734*03

*Ce formulaire sera publié sur le site internet de l'autorité environnementale
Avant de remplir cette demande, lire attentivement la notice explicative*

Cadre réservé à l'autorité environnementale

Date de réception :

15/01/2020

Dossier complet le :

15/01/2020

N° d'enregistrement :

2020-4269

1. Intitulé du projet

Projet de création d'un forage d'eau de 60 m de profondeur exploité avec un prélèvement d'eau maximum de 37 500 m³/an

2. Identification du (ou des) maître(s) d'ouvrage ou du (ou des) pétitionnaire(s)

2.1 Personne physique

Nom

Prénom

2.2 Personne morale

Dénomination ou raison sociale

EARL DE LA FORGE

Nom, prénom et qualité de la personne
habilitée à représenter la personne morale

M. DEKERVEL SAMUEL

RCS / SIRET

3 2 5 7 2 1 6 7 8 0 0 0 2 8

Forme juridique

EARL

Joignez à votre demande l'annexe obligatoire n°1

3. Catégorie(s) applicable(s) du tableau des seuils et critères annexé à l'article R. 122-2 du code de l'environnement et dimensionnement correspondant du projet

N° de catégorie et sous-catégorie	Caractéristiques du projet au regard des seuils et critères de la catégorie (Préciser les éventuelles rubriques issues d'autres nomenclatures (ICPE, IOTA, etc.))
27-a)	Forages à destination de l'irrigation d'une profondeur supérieure à 50 m soit 60 m.

4. Caractéristiques générales du projet

Doivent être annexées au présent formulaire les pièces énoncées à la rubrique 8.1 du formulaire

4.1 Nature du projet, y compris les éventuels travaux de démolition

L'EARL DE LA FORGE est une exploitation agricole située sur la commune de MORVY dans le Département du Pas de Calais.

M. Samuel Dekervel en est le responsable.

L'exploitation est spécialisée dans la production de pommes de terre et de légumes avec une conversion en culture biologique pour la production de betteraves rouges, haricots verts, et dans quelques années carottes et oignons.

Afin de garantir la qualité de ces productions l'EARL DE LA FORGE souhaite effectuer un forage d'eau sur la commune de ECOUST SAINT MEIN - 62128. Le forage est le seul moyen d'accéder à l'eau puisque la ressource en eau de surface est trop éloignée.

4.2 Objectifs du projet

Exploiter un forage d'irrigation à hauteur de 60 m³/h pour irriguer 25 hectares de légumes sur la commune de ECOUST SAINT MEIN (62128) . Le prélèvement maximal s'élèvera à 37 500 m³/an si la ressource le permet.

4.3 Décrivez sommairement le projet

4.3.1 dans sa phase travaux

Le forage sera creusé en rotation à l'eau claire au diamètre 381 mm et équipé d'un tubage PVC de 0 à 36 m et crépiné de 36 à 60 mètres Ø 315.

4.3.2 dans sa phase d'exploitation

Le forage sera exploité pendant la période estivale si les conditions climatiques l'exigent.

La pompe sera actionnée avec un moteur thermique.

La pompe d'irrigation alimentera un enrouleur d'irrigation.

4.4 A quelle(s) procédure(s) administrative(s) d'autorisation le projet a-t-il été ou sera-t-il soumis ?

La décision de l'autorité environnementale devra être jointe au(x) dossier(s) d'autorisation(s).

-Pour la création du forage:- Rubrique 1.1.1.0 : demande d'autorisation de créer un ouvrage compatible avec l'arrêté des prescriptions générales spécifiques aux ouvrages en date du 11/09/2003.

Pour l'exploitation du forage:- Rubrique 1.1.2.0 de la nomenclature eau (Art R214-1 du code de l'environnement)

4.5 Dimensions et caractéristiques du projet et superficie globale de l'opération - préciser les unités de mesure utilisées

Grandeurs caractéristiques	Valeur(s)
Profondeur du forage	60 m
Diamètre foration	381 mm
Diamètre tubage	315 mm
débit de prélèvement	maxi 60 m3/h
superficie du chantier pendant les travaux	100 m ²
superficie de l'emprise en phase d'exploitation	3 m ²

4.6 Localisation du projet

Adresse et commune(s)
d'implantation

Le forage sera implanté sur la parcelle n° 27 section ZO sur la commune de ECOUST SAINT MEIN (62128)

Coordonnées géographiques¹

Long. ___° ___' ___" Lat. ___° ___' ___"

Pour les catégories 5° a), 6° a), b) et c), 7° a), b) 9° a), b), c), d), 10°, 11° a) b), 12°, 13°, 22°, 32°, 34°, 38° ; 43° a), b) de l'annexe à l'article R. 122-2 du code de l'environnement :

Point de départ :

Long. ___° ___' ___" Lat. ___° ___' ___"

Point d'arrivée :

Long. ___° ___' ___" Lat. ___° ___' ___"

Communes traversées :

Joignez à votre demande les annexes n° 2 à 6

4.7 S'agit-il d'une modification/extension d'une installation ou d'un ouvrage existant ?

Oui

Non

4.7.1 Si oui, cette installation ou cet ouvrage a-t-il fait l'objet d'une évaluation environnementale ?

Oui

Non

4.7.2 Si oui, décrivez sommairement les différentes composantes de votre projet et indiquez à quelle date il a été autorisé ?

¹ Pour l'outre-mer, voir notice explicative

5. Sensibilité environnementale de la zone d'implantation envisagée

Afin de réunir les informations nécessaires pour remplir le tableau ci-dessous, vous pouvez vous rapprocher des services instructeurs, et vous référer notamment à l'outil de cartographie interactive CARMEN, disponible sur le site de chaque direction régionale.

Le site Internet du ministère en charge de l'environnement vous propose, dans la rubrique concernant la demande de cas par cas, la liste des sites internet où trouver les données environnementales par région utiles pour remplir le formulaire.

Le projet se situe-t-il :	Oui	Non	Lequel/Laquelle ?
Dans une zone naturelle d'intérêt écologique, faunistique et floristique de type I ou II (ZNIEFF) ?	<input type="checkbox"/>	<input checked="" type="checkbox"/>	
En zone de montagne ?	<input type="checkbox"/>	<input checked="" type="checkbox"/>	
Dans une zone couverte par un arrêté de protection de biotope ?	<input type="checkbox"/>	<input checked="" type="checkbox"/>	
Sur le territoire d'une commune littorale ?	<input type="checkbox"/>	<input checked="" type="checkbox"/>	
Dans un parc national, un parc naturel marin, une réserve naturelle (nationale ou régionale), une zone de conservation halieutique ou un parc naturel régional ?	<input type="checkbox"/>	<input checked="" type="checkbox"/>	
Sur un territoire couvert par un plan de prévention du bruit, arrêté ou le cas échéant, en cours d'élaboration ?	<input type="checkbox"/>	<input checked="" type="checkbox"/>	
Dans un bien inscrit au patrimoine mondial ou sa zone tampon, un monument historique ou ses abords ou un site patrimonial remarquable ?	<input type="checkbox"/>	<input checked="" type="checkbox"/>	
Dans une zone humide ayant fait l'objet d'une délimitation ?	<input type="checkbox"/>	<input checked="" type="checkbox"/>	

Dans une commune couverte par un plan de prévention des risques naturels prévisibles (PPRN) ou par un plan de prévention des risques technologiques (PPRT) ? Si oui, est-il prescrit ou approuvé ?	<input type="checkbox"/>	<input checked="" type="checkbox"/>	
Dans un site ou sur des sols pollués ?	<input type="checkbox"/>	<input checked="" type="checkbox"/>	
Dans une zone de répartition des eaux ?	<input type="checkbox"/>	<input checked="" type="checkbox"/>	
Dans un périmètre de protection rapprochée d'un captage d'eau destiné à la consommation humaine ou d'eau minérale naturelle ?	<input type="checkbox"/>	<input checked="" type="checkbox"/>	Non le captage d'eau potable le plus proche est distant de plus de 2 km à l'Est du point.
Dans un site inscrit ?	<input type="checkbox"/>	<input checked="" type="checkbox"/>	
Le projet se situe-t-il, dans ou à proximité :	Oui	Non	Lequel et à quelle distance ?
D'un site Natura 2000 ?	<input type="checkbox"/>	<input checked="" type="checkbox"/>	
D'un site classé ?	<input type="checkbox"/>	<input checked="" type="checkbox"/>	

6. Caractéristiques de l'impact potentiel du projet sur l'environnement et la santé humaine au vu des informations disponibles

6.1 Le projet envisagé est-il **susceptible** d'avoir les incidences notables suivantes ?

Veillez compléter le tableau suivant :

Incidences potentielles		Oui	Non	De quelle nature ? De quelle importance ? <i>Appréciez sommairement l'impact potentiel</i>
Ressources	Engendre-t-il des prélèvements d'eau ? Si oui, dans quel milieu ?	<input checked="" type="checkbox"/>	<input type="checkbox"/>	<p>Selon le référentiel du BRGM le projet de forage est situé dans le système aquifère CAMBRESIS / NORD DE BAPAUME codé 005a. La nappe exploitable est la nappe de la craie de la Vallée de la Scarpe et de la sensée.</p> <p>La pente générale des couches s'oriente du Sud-Ouest vers le Nord-Est. La craie est protégée par une couche limoneuse argileuse à l'aplomb de l'endroit où est projeté le forage.</p>
	Impliquera-t-il des drainages / ou des modifications prévisibles des masses d'eau souterraines ?	<input type="checkbox"/>	<input checked="" type="checkbox"/>	
	Est-il excédentaire en matériaux ?	<input type="checkbox"/>	<input checked="" type="checkbox"/>	
	Est-il déficitaire en matériaux ? Si oui, utilise-t-il les ressources naturelles du sol ou du sous-sol ?	<input type="checkbox"/>	<input checked="" type="checkbox"/>	
Milieu naturel	Est-il susceptible d'entraîner des perturbations, des dégradations, des destructions de la biodiversité existante : faune, flore, habitats, continuités écologiques ?	<input type="checkbox"/>	<input checked="" type="checkbox"/>	Le point de forage sera situé dans des parcelles cultivées. Toutes les précautions seront prises pour protéger l'environnement.
	Si le projet est situé dans ou à proximité d'un site Natura 2000, est-il susceptible d'avoir un impact sur un habitat / une espèce inscrit(e) au Formulaire Standard de Données du site ?	<input type="checkbox"/>	<input checked="" type="checkbox"/>	

	Est-il susceptible d'avoir des incidences sur les autres zones à sensibilité particulière énumérées au 5.2 du présent formulaire ?	<input type="checkbox"/>	<input checked="" type="checkbox"/>	
	Engendre-t-il la consommation d'espaces naturels, agricoles, forestiers, maritimes ?	<input type="checkbox"/>	<input checked="" type="checkbox"/>	emprise au sol 9 m ²
Risques	Est-il concerné par des risques technologiques ?	<input type="checkbox"/>	<input checked="" type="checkbox"/>	
	Est-il concerné par des risques naturels ?	<input type="checkbox"/>	<input checked="" type="checkbox"/>	
	Engendre-t-il des risques sanitaires ? Est-il concerné par des risques sanitaires ?	<input type="checkbox"/> <input type="checkbox"/>	<input checked="" type="checkbox"/> <input checked="" type="checkbox"/>	
Nuisances	Engendre-t-il des déplacements/des trafics	<input type="checkbox"/>	<input checked="" type="checkbox"/>	uniquement lors de la réalisation du chantier
	Est-il source de bruit ? Est-il concerné par des nuisances sonores ?	<input type="checkbox"/> <input type="checkbox"/>	<input checked="" type="checkbox"/> <input checked="" type="checkbox"/>	Lors de la phase d'exploitation du forage, une émergence sonore peut apparaître à proximité. Cependant, pour l'exploitation, le forage est suffisamment éloigné des habitations (plus de 100 m).

	<p>Engendre-t-il des odeurs ?</p> <p>Est-il concerné par des nuisances olfactives ?</p>	<input type="checkbox"/>	<input checked="" type="checkbox"/>	
	<p>Engendre-t-il des vibrations ?</p> <p>Est-il concerné par des vibrations ?</p>	<input type="checkbox"/>	<input checked="" type="checkbox"/>	
	<p>Engendre-t-il des émissions lumineuses ?</p> <p>Est-il concerné par des émissions lumineuses ?</p>	<input type="checkbox"/>	<input checked="" type="checkbox"/>	
Emissions	<p>Engendre-t-il des rejets dans l'air ?</p>	<input type="checkbox"/>	<input checked="" type="checkbox"/>	
	<p>Engendre-t-il des rejets liquides ?</p> <p>Si oui, dans quel milieu ?</p>	<input checked="" type="checkbox"/>	<input type="checkbox"/>	<p>Uniquement pendant la phase de création, rejet de mélange de terre et d'éléments provenant des différentes couches de sol rencontrées.</p> <p>L'impact sera limité par la décantation prévue avant restitution au milieu naturel.</p>
	<p>Engendre-t-il des effluents ?</p>	<input type="checkbox"/>	<input checked="" type="checkbox"/>	
	<p>Engendre-t-il la production de déchets non dangereux, inertes, dangereux ?</p>	<input type="checkbox"/>	<input checked="" type="checkbox"/>	

Patrimoine / Cadre de vie / Population	Est-il susceptible de porter atteinte au patrimoine architectural, culturel, archéologique et paysager ?	<input type="checkbox"/>	<input checked="" type="checkbox"/>	
	Engendre-t-il des modifications sur les activités humaines (agriculture, sylviculture, urbanisme, aménagements), notamment l'usage du sol ?	<input checked="" type="checkbox"/>	<input type="checkbox"/>	le projet consiste à garantir un niveau de rendement et de qualité suffisant pour répondre notamment aux cahiers des charges des partenaires commerciaux. Disposer de l'irrigation permet à l'exploitation de maintenir son activité et de développer sa production de légumes en culture biologique

6.2 Les incidences du projet identifiées au 6.1 sont-elles susceptibles d'être cumulées avec d'autres projets existants ou approuvés ?

Oui Non Si oui, décrivez lesquelles :

6.3 Les incidences du projet identifiées au 6.1 sont-elles susceptibles d'avoir des effets de nature transfrontière ?

Oui Non Si oui, décrivez lesquels :

6.4 Description, le cas échéant, des mesures et des caractéristiques du projet destinées à éviter ou réduire les effets négatifs notables du projet sur l'environnement ou la santé humaine (pour plus de précision, il vous est possible de joindre une annexe traitant de ces éléments) :

L'espace annulaire entre le tubage plein et le terrain naturel sera cimenté afin d'éviter toute infiltration des eaux de surface.

Ainsi, lors de la réalisation du forage, toutes les précautions seront prises pour éviter les pollutions accidentelles.

Pendant l'exécution du forage toutes les dispositions seront prises afin :

- d'assurer la consolidation des terrains traversés et s'opposer dans la mesure du possible à toute déperdition des eaux de nappes souterraines,

- de ne pas mettre en communication les différents niveaux d'aquifères rencontrés,

- de prévenir toute introduction de pollution de surface en cours de travaux,

Ainsi, la partie supérieure du forage sera rendue étanche par cimentation sur toute la hauteur du tube plein.

Il sera réalisé une margelle bétonnée, conçue de manière à éloigner les eaux de la tête de forage. La surface de la margelle sera au minimum de 3 m² et rehaussée de 30 cm par rapport au niveau du sol.

La tête de forage s'élèvera d'au moins 50 cm au dessus du niveau du sol, est sera étanche.

7. Auto-évaluation (facultatif)

Au regard du formulaire rempli, estimez-vous qu'il est nécessaire que votre projet fasse l'objet d'une évaluation environnementale ou qu'il devrait en être dispensé ? Expliquez pourquoi.

Non, le projet se situe en dehors de toutes zones naturelles (ZNIEFF, natura 2000, zones humides etc..).

L'ensemble du projet respecte les dispositions du SDAGE et du SAGE.

Le projet devrait être dispensé d'une évaluation environnementale.

8. Annexes

8.1 Annexes obligatoires

Objet		
1	Document CERFA n°14734 intitulé « informations nominatives relatives au maître d'ouvrage ou pétitionnaire » - non publié ;	<input checked="" type="checkbox"/>
2	Un plan de situation au 1/25 000 ou, à défaut, à une échelle comprise entre 1/16 000 et 1/64 000 (il peut s'agir d'extraits cartographiques du document d'urbanisme s'il existe) ;	<input checked="" type="checkbox"/>
3	Au minimum, 2 photographies datées de la zone d'implantation, avec une localisation cartographique des prises de vue, l'une devant permettre de situer le projet dans l'environnement proche et l'autre de le situer dans le paysage lointain ;	<input checked="" type="checkbox"/>
4	Un plan du projet <u>ou</u> , pour les travaux, ouvrages ou aménagements visés aux catégories 5° a), 6°a), b) et c), 7°a), b), 9°a), b), c), d), 10°, 11°a), b), 12°, 13°, 22°, 32, 38° ; 43° a) et b) de l'annexe à l'article R. 122-2 du code de l'environnement un projet de tracé ou une enveloppe de tracé ;	<input type="checkbox"/>
5	Sauf pour les travaux, ouvrages ou aménagements visés aux 5° a), 6°a), b) et c), 7° a), b), 9°a), b), c), d), 10°, 11°a), b), 12°, 13°, 22°, 32, 38° ; 43° a) et b) de l'annexe à l'article R. 122-2 du code de l'environnement : plan des abords du projet (100 mètres au minimum) pouvant prendre la forme de photos aériennes datées et complétées si nécessaire selon les évolutions récentes, à une échelle comprise entre 1/2 000 et 1/5 000. Ce plan devra préciser l'affectation des constructions et terrains avoisinants ainsi que les canaux, plans d'eau et cours d'eau ;	<input checked="" type="checkbox"/>
6	Si le projet est situé dans un site Natura 2000, un plan de situation détaillé du projet par rapport à ce site. Dans les autres cas, une carte permettant de localiser le projet par rapport aux sites Natura 2000 sur lesquels le projet est susceptible d'avoir des effets.	<input checked="" type="checkbox"/>

8.2 Autres annexes volontairement transmises par le maître d'ouvrage ou pétitionnaire

Veillez compléter le tableau ci-joint en indiquant les annexes jointes au présent formulaire d'évaluation, ainsi que les parties auxquelles elles se rattachent

Objet

9. Engagement et signature

Je certifie sur l'honneur l'exactitude des renseignements ci-dessus



Fait à

le,

Signature



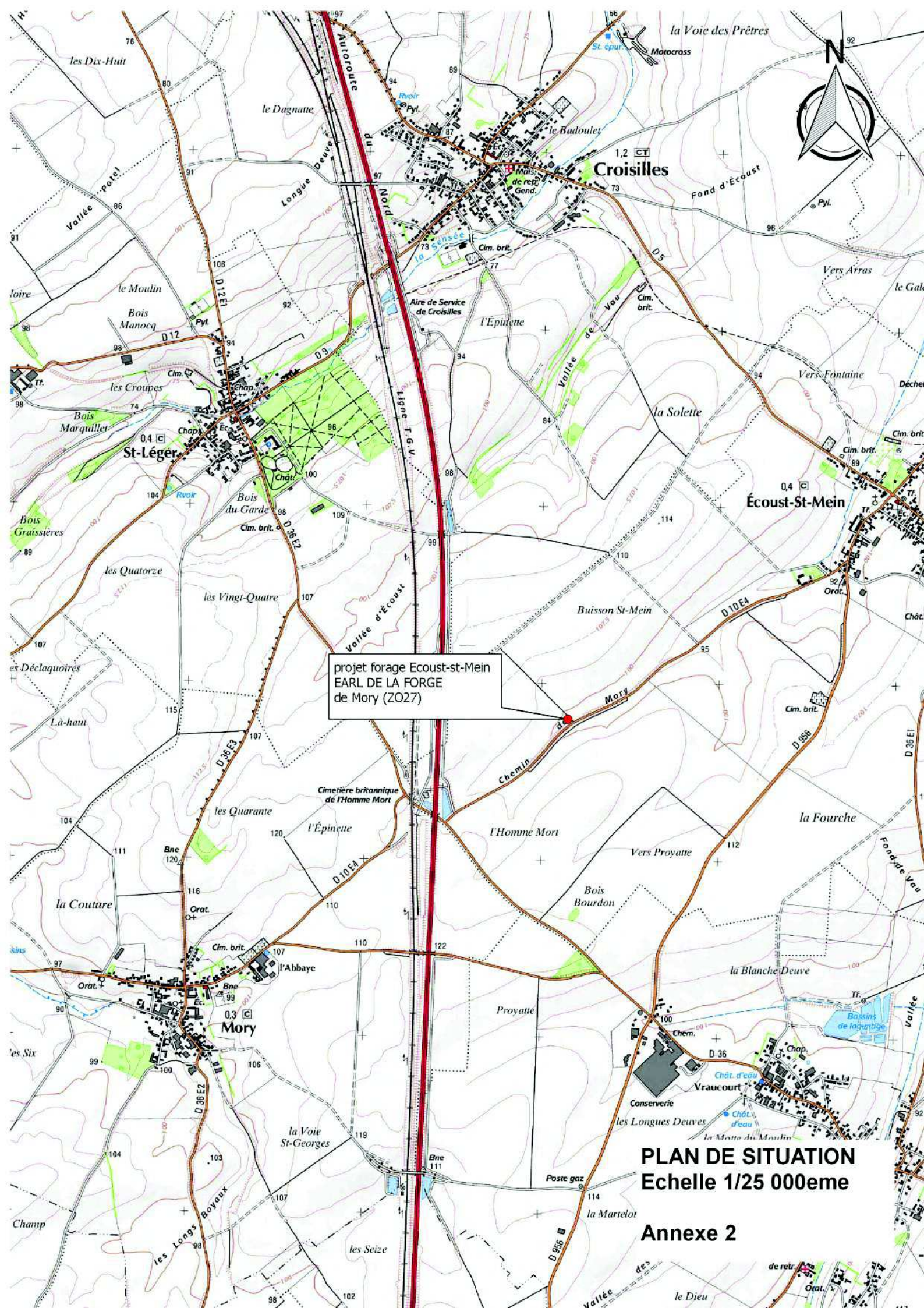

projet forage Ecooust-st-Mein
EARL DE LA FORGE
de Mory (Z027)

PLAN DE SITUATION
Echelle 1/25 000eme

Annexe 2

Département :
PAS DE CALAIS

Commune :
ECOUST-SAINT-MEIN

Section : ZO
Feuille : 000 ZO 01

Échelle d'origine : 1/2000
Échelle d'édition : 1/2000

Date d'édition : 14/01/2020
(fuseau horaire de Paris)

Coordonnées en projection : RGF93CC50
©2017 Ministère de l'Action et des
Comptes publics

DIRECTION GÉNÉRALE DES FINANCES PUBLIQUES

EXTRAIT DU PLAN CADASTRAL

Le plan visualisé sur cet extrait est géré
par le centre des impôts foncier suivant :
Pole de Topographie et de Gestion
Cadastrale
ARRAS - SAINT POL 10 rue Diderot
62034
62034 ARRAS Cedex
tél. 03.21.24.68.68 -fax
ptgc.620.arras@dgfip.finances.gouv.fr

Cet extrait de plan vous est délivré par :

cadastre.gouv.fr

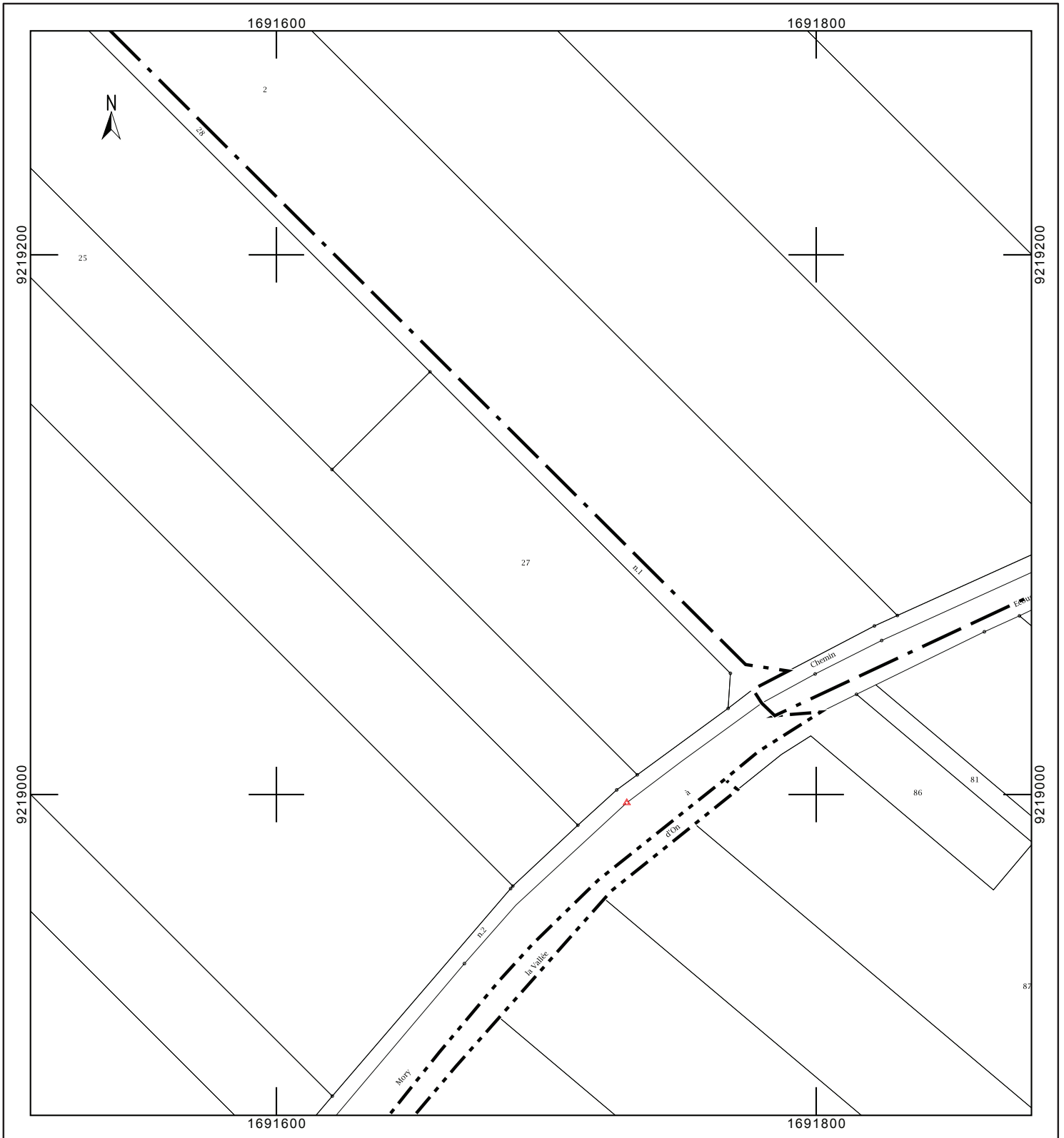

parcelle ZO 27

Photo 1 Environnement lointain
2018

implantation du forage



Photo 2 Paysage proche
2018

implantation du forage

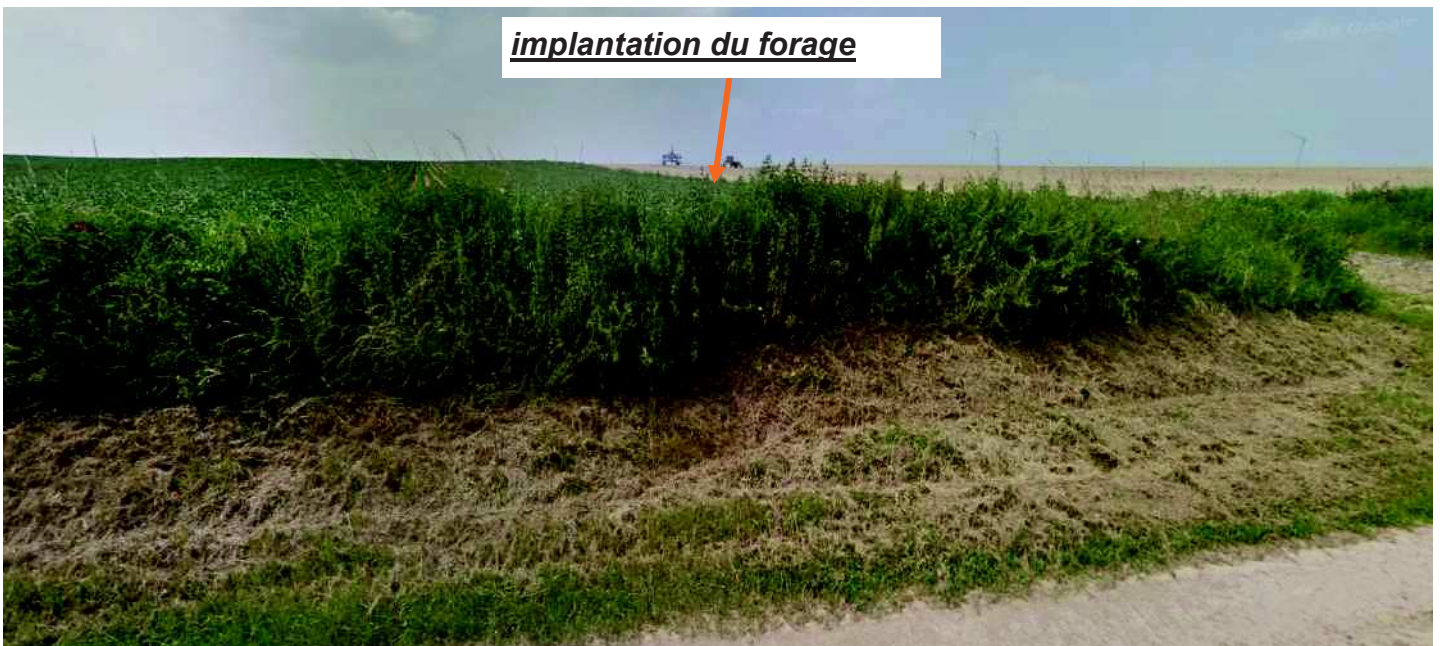

Annexe 3

Photo aeriene 2018

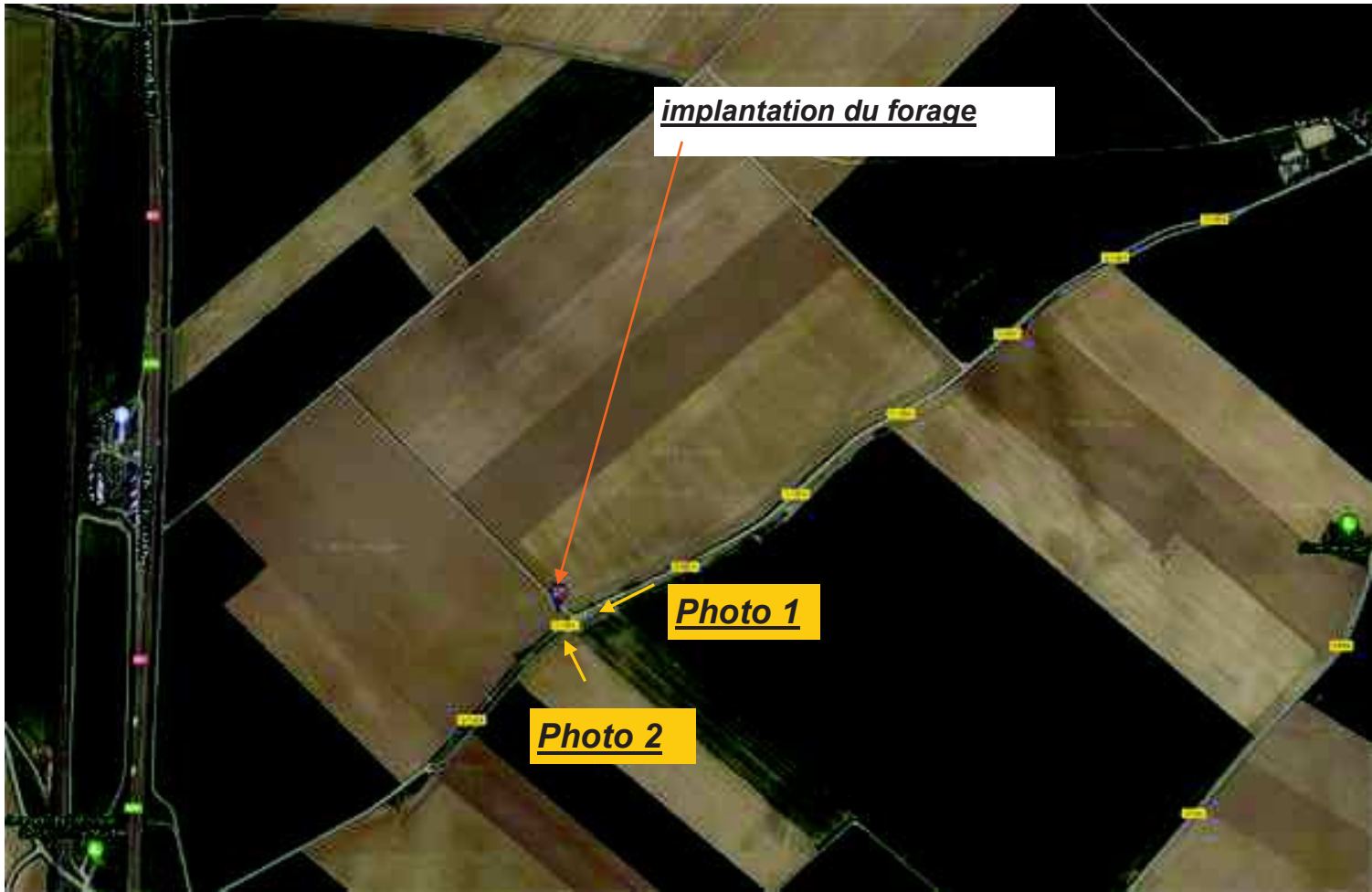





projet forage Ecooust-st-Mein
EAP1 DE LA FORGE
d' 15 km (7)

23,4 km

À%otangs et marais du bassin de la Somme

Légende

-  natura2000_zps_fra092016
-  natura2000_sic_fra092016

PLAN DE SITUATION
Echelle 1/250 000eme

Annexe 10