

**Demande d'examen au cas par cas préalable
à la réalisation éventuelle d'une évaluation environnementale**

Article R. 122-3 du code de l'environnement

Ce formulaire sera publié sur le site Internet de l'autorité environnementale
Avant de remplir cette demande, lire attentivement la notice explicative

Cadre réservé à l'autorité environnementale		
Date de réception :	Dossier complet le :	N° d'enregistrement :
26/09/2017	26/09/2017	2017-0245

1. Intitulé du projet

CRÉATION D'UNE SALLE DE RÉCEPTION DE TYPE "ORANGERIE" AVEC STATIONNEMENT CORRESPONDANT.

2. Identification du (ou des) maître(s) d'ouvrage ou du (ou des) pétitionnaire(s)

2.1 Personne physique

Nom _____ Prénom _____

2.2 Personne morale

Dénomination ou raison sociale CLOS BARTHELEMY

Nom, prénom et qualité de la personne habilitée à représenter la personne morale M R ARNAULD BROUET

RCS / SIRET 82769541200011 Forme juridique SAS

Joignez à votre demande l'annexe obligatoire n°1

3. Catégorie(s) applicable(s) du tableau des seuils et critères annexé à l'article R. 122-2 du code de l'environnement et dimensionnement correspondant du projet

N° de catégorie et sous-catégorie	Caractéristiques du projet au regard des seuils et critères de la catégorie (Préciser les éventuelles rubriques issues d'autres nomenclatures (ICPE, IOTA, etc.))
41	AIRE DE STATIONNEMENT DE 99 PLACES

4. Caractéristiques générales du projet

Doivent être annexées au présent formulaire les pièces énoncées à la rubrique 8.1 du formulaire

4.1 Nature du projet, y compris les éventuels travaux de démolition

- CRÉATION DE 99 PLACES DE STATIONNEMENT DANS LE CADRE DE LA RÉALISATION D'UNE SALLE DE RÉCEPTION DÉNOMMÉE "ORANGERIE" IL S'AGIT D'UNE ZONE HERBEUSE. L'AIRE DE STATIONNEMENT RESTERA HERBEUSE.
- LA SALLE DE RÉCEPTION ÉTANT D'USAGE INTERMITTENT, LE STATIONNEMENT QUI LUI EST AFFECTÉ SERA AUSSI D'USAGE OCCASIONNEL.

4.2 Objectifs du projet

- ASSURER LES BESOINS RÉGLEMENTAIRES EN STATIONNEMENT EN RAPPORT AVEC LA CAPACITÉ THÉORIQUE RÉGLEMENTAIRE DE LA SAUE DE RÉCEPTION (405 PERSONNES MAXI. AUTORISÉ).

4.3 Décrivez sommairement le projet

4.3.1 dans sa phase travaux

- IL S'AGIT D'UNE ZONE HERBEUSE ACTUELLEMENT - 2430 m²
- PAS D'ABATAGE D'ARBRE PREVU NI NÉCESSAIRE
- L'AIRE DE STATIONNEMENT SERA DESSERVIE PAR UNE VOIE D'ACCÈS STABILISÉE
- UN CHEMINEMENT PIÉTON CONDUIT DE L'AIRE DE STATIONNEMENT À LA FUTURE SAUE DE RÉCEPTION.

4.3.2 dans sa phase d'exploitation

- BAÏSAGE ÉVENTUEL PAR "RUBAÏSE"

4.4 A quelle(s) procédure(s) administrative(s) d'autorisation le projet a-t-il été ou sera-t-il soumis ?
 La décision de l'autorité environnementale devra être jointe au(x) dossier(s) d'autorisation(s).

DEMANDE DE PERMIS DE CONSTRUIRE.
 PC n° 062 319 17 00001

4.5 Dimensions et caractéristiques du projet et superficie globale de l'opération - préciser les unités de mesure utilisées

Grandeurs caractéristiques	Valeur(s)
AIRÉ de STATIONNEMENT 68m x 36m = 2448 m ²	

4.6 Localisation du projet
 Adresse et commune(s)
 d'implantation

1 bis GRAND RUE
 62156 ETERPIGNY

Coordonnées géographiques¹

Long. 02° 28' 75"/92 Lat. 48° 86' 27"/25

Pour les catégories 5° a), 6° a), b) et c), 7° a), b) 9° a), b), c), d), 10°, 11° a) b), 12°, 13°, 22°, 32°, 34°, 38° ; 43° a), b) de l'annexe à l'article R. 122-2 du code de l'environnement :

Point de départ :

Long. ___ ° ___ ' ___ " Lat. ___ ° ___ ' ___ "

Point d'arrivée :

Long. ___ ° ___ ' ___ " Lat. ___ ° ___ ' ___ "

Communes traversées :

Joignez à votre demande les annexes n° 2 à 6

4.7 S'agit-il d'une modification/extension d'une installation ou d'un ouvrage existant ? Oui

Non

4.7.1 Si oui, cette installation ou cet ouvrage a-t-il fait l'objet d'une évaluation environnementale ? Oui

Non

4.7.2 Si oui, décrivez sommairement les différentes composantes de votre projet et indiquez à quelle date il a été autorisé ?

SANS OBJET

¹ Pour l'outre-mer, voir notice explicative

5. Sensibilité environnementale de la zone d'implantation envisagée

Afin de réunir les informations nécessaires pour remplir le tableau ci-dessous, vous pouvez vous rapprocher des services instructeurs, et vous référer notamment à l'outil de cartographie interactive CARMEN, disponible sur le site de chaque direction régionale.

Le site Internet du ministère en charge de l'environnement vous propose, dans la rubrique concernant la demande de cas par cas, la liste des sites internet où trouver les données environnementales par région utiles pour remplir le formulaire.

Le projet se situe-t-il :	Oui	Non	Lequel/Laquelle ?
Dans une zone naturelle d'intérêt écologique, faunistique et floristique de type I ou II (ZNIEFF) ?	<input type="checkbox"/>	<input checked="" type="checkbox"/>	
En zone de montagne ?	<input type="checkbox"/>	<input checked="" type="checkbox"/>	
Dans une zone couverte par un arrêté de protection de biotope ?	<input type="checkbox"/>	<input checked="" type="checkbox"/>	
Sur le territoire d'une commune littorale ?	<input type="checkbox"/>	<input checked="" type="checkbox"/>	
Dans un parc national, un parc naturel marin, une réserve naturelle (nationale ou régionale), une zone de conservation halieutique ou un parc naturel régional ?	<input type="checkbox"/>	<input checked="" type="checkbox"/>	
Sur un territoire couvert par un plan de prévention du bruit, arrêté ou le cas échéant, en cours d'élaboration ?	<input type="checkbox"/>	<input checked="" type="checkbox"/>	
Dans un bien inscrit au patrimoine mondial ou sa zone tampon, un monument historique ou ses abords ou un site patrimonial remarquable ?	<input type="checkbox"/>	<input checked="" type="checkbox"/>	
Dans une zone humide ayant fait l'objet d'une délimitation ?	<input type="checkbox"/>	<input checked="" type="checkbox"/>	

Dans une commune couverte par un plan de prévention des risques naturels prévisibles (PPRN) ou par un plan de prévention des risques technologiques (PPRT) ? Si oui, est-il prescrit ou approuvé ?	<input type="checkbox"/>	<input checked="" type="checkbox"/>	
Dans un site ou sur des sols pollués ?	<input type="checkbox"/>	<input checked="" type="checkbox"/>	
Dans une zone de répartition des eaux ?	<input checked="" type="checkbox"/>	<input type="checkbox"/>	RIVIÈRE " LA SENSÉE "
Dans un périmètre de protection rapprochée d'un captage d'eau destiné à la consommation humaine ou d'eau minérale naturelle ?	<input type="checkbox"/>	<input checked="" type="checkbox"/>	
Dans un site inscrit ?	<input type="checkbox"/>	<input checked="" type="checkbox"/>	
Le projet se situe-t-il, dans ou à proximité :	Oui	Non	Lequel et à quelle distance ?
D'un site Natura 2000 ?	<input type="checkbox"/>	<input checked="" type="checkbox"/>	
D'un site classé ?	<input type="checkbox"/>	<input checked="" type="checkbox"/>	

6. Caractéristiques de l'impact potentiel du projet sur l'environnement et la santé humaine au vu des informations disponibles

6.1 Le projet envisagé est-il susceptible d'avoir les incidences notables suivantes ?

Veuillez compléter le tableau suivant :

Incidences potentielles		Oui	Non	De quelle nature ? De quelle importance ? Appréciez sommairement l'impact potentiel
Ressources	Engendre-t-il des prélèvements d'eau ? Si oui, dans quel milieu ?	<input type="checkbox"/>	<input checked="" type="checkbox"/>	PAS DE PRÉLÈVEMENT D'EAU
	Impliquera-t-il des drainages / ou des modifications prévisibles des masses d'eau souterraines ?	<input type="checkbox"/>	<input checked="" type="checkbox"/>	PAS D'INTERVENTION DANS LE SOL
	Est-il excédentaire en matériaux ?	<input type="checkbox"/>	<input checked="" type="checkbox"/>	SANS OBJET / PAS D'APPORT
	Est-il déficitaire en matériaux ? Si oui, utilise-t-il les ressources naturelles du sol ou du sous-sol ?	<input type="checkbox"/>	<input checked="" type="checkbox"/>	SANS OBJET / TAPIS HERBEUX À FAUCHER ÉPISODIQUEMENT
Milieu naturel	Est-il susceptible d'entraîner des perturbations, des dégradations, des destructions de la biodiversité existante : faune, flore, habitats, continuités écologiques ?	<input type="checkbox"/>	<input checked="" type="checkbox"/>	FRÉQUENTATION ÉPISODIQUE N'ENTRAÎNE PAS DE COHABITATION DURABLE NI DE
	Si le projet est situé dans ou à proximité d'un site Natura 2000, est-il susceptible d'avoir un impact sur un habitat / une espèce inscrit(e) au Formulaire Standard de Données du site ?	<input type="checkbox"/>	<input checked="" type="checkbox"/>	

	Est-il susceptible d'avoir des incidences sur les autres zones à sensibilité particulière énumérées au 5.2 du présent formulaire ?	<input type="checkbox"/>	<input checked="" type="checkbox"/>	
	Engendre-t-il la consommation d'espaces naturels, agricoles, forestiers, maritimes ?	<input type="checkbox"/>	<input checked="" type="checkbox"/>	
Risques	Est-il concerné par des risques technologiques ?	<input type="checkbox"/>	<input checked="" type="checkbox"/>	
	Est-il concerné par des risques naturels ?	<input type="checkbox"/>	<input checked="" type="checkbox"/>	
	Engendre-t-il des risques sanitaires ?	<input type="checkbox"/>	<input checked="" type="checkbox"/>	
	Est-il concerné par des risques sanitaires ?	<input type="checkbox"/>	<input checked="" type="checkbox"/>	
Nuisances	Engendre-t-il des déplacements/des trafics	<input checked="" type="checkbox"/>	<input type="checkbox"/>	ACCÈS DES USAGERS À L'ÉQUIPEMENT.
	Est-il source de bruit ? Est-il concerné par des nuisances sonores ?	<input type="checkbox"/> <input type="checkbox"/>	<input checked="" type="checkbox"/> <input checked="" type="checkbox"/>	

	<p>Engendre-t-il des odeurs ?</p> <p>Est-il concerné par des nuisances olfactives ?</p>	<input type="checkbox"/> <input type="checkbox"/>	<input checked="" type="checkbox"/> <input checked="" type="checkbox"/>	<p>GAZ D'ECHAPPEMENT ?</p>
	<p>Engendre-t-il des vibrations ?</p> <p>Est-il concerné par des vibrations ?</p>	<input type="checkbox"/> <input type="checkbox"/>	<input checked="" type="checkbox"/> <input checked="" type="checkbox"/>	
	<p>Engendre-t-il des émissions lumineuses ?</p> <p>Est-il concerné par des émissions lumineuses ?</p>	<input type="checkbox"/> <input type="checkbox"/>	<input checked="" type="checkbox"/> <input checked="" type="checkbox"/>	
Emissions	<p>Engendre-t-il des rejets dans l'air ?</p>	<input type="checkbox"/>	<input type="checkbox"/>	<p>GAZ D'ECHAPPEMENT</p>
	<p>Engendre-t-il des rejets liquides ?</p> <p>Si oui, dans quel milieu ?</p>	<input type="checkbox"/>	<input checked="" type="checkbox"/>	
	<p>Engendre-t-il des effluents ?</p>	<input type="checkbox"/>	<input checked="" type="checkbox"/>	
	<p>Engendre-t-il la production de déchets non dangereux, inertes, dangereux ?</p>	<input type="checkbox"/>	<input checked="" type="checkbox"/>	

Patrimoine / Cadre de vie / Population	Est-il susceptible de porter atteinte au patrimoine architectural, culturel, archéologique et paysager ?	<input type="checkbox"/>	<input checked="" type="checkbox"/>	
	Engendre-t-il des modifications sur les activités humaines (agriculture, sylviculture, urbanisme, aménagements), notamment l'usage du sol ?	<input type="checkbox"/>	<input checked="" type="checkbox"/>	

6.2 Les incidences du projet identifiées au 6.1 sont-elles susceptibles d'être cumulées avec d'autres projets existants ou approuvés ?

Oui Non Si oui, décrivez lesquelles :

6.3 Les incidences du projet identifiées au 6.1 sont-elles susceptibles d'avoir des effets de nature transfrontière ?

Oui Non Si oui, décrivez lesquels :

6.4 Description, le cas échéant, des mesures et des caractéristiques du projet destinées à éviter ou réduire les effets négatifs notables du projet sur l'environnement ou la santé humaine (pour plus de précision, il vous est possible de joindre une annexe traitant de ces éléments) :

(Empty space for description of measures and characteristics)

7. Auto-évaluation (facultatif)

Au regard du formulaire rempli, estimez-vous qu'il est nécessaire que votre projet fasse l'objet d'une évaluation environnementale ou qu'il devrait en être dispensé ? Expliquez pourquoi.

COMPTE TENU DU FAIBLE IMPACT (ABSENCE DE TRAVAUX, PAS D'ETAN-CHEMENT DU SOL, CARACTÈRE MOMENTANÉ DES STATIONNEMENTS) IL NE PARAÎT PAS QUE LE PROJET NÉCESSITE UNE ÉVALUATION ENVIRONNEMENTALE.

8. Annexes

8.1 Annexes obligatoires

Objet		
1	Document CERFA n°14734 intitulé « informations nominatives relatives au maître d'ouvrage ou pétitionnaire » - non publié ;	<input checked="" type="checkbox"/>
2	Un plan de situation au 1/25 000 ou, à défaut, à une échelle comprise entre 1/16 000 et 1/64 000 (il peut s'agir d'extraits cartographiques du document d'urbanisme s'il existe) ;	<input checked="" type="checkbox"/>
3	Au minimum, 2 photographies datées de la zone d'implantation, avec une localisation cartographique des prises de vue, l'une devant permettre de situer le projet dans l'environnement proche et l'autre de le situer dans le paysage lointain ;	<input checked="" type="checkbox"/>
4	Un plan du projet <u>ou</u> , pour les travaux, ouvrages ou aménagements visés aux catégories 5° a), 6°a), b) et c), 7°a), b), 9°a), b), c), d), 10°, 11°a), b), 12°, 13°, 22°, 32, 38° ; 43° a) et b) de l'annexe à l'article R. 122-2 du code de l'environnement un projet de tracé ou une enveloppe de tracé ;	<input type="checkbox"/>
5	Sauf pour les travaux, ouvrages ou aménagements visés aux 5° a), 6°a), b) et c), 7° a), b), 9°a), b), c), d), 10°, 11°a), b), 12°, 13°, 22°, 32, 38° ; 43° a) et b) de l'annexe à l'article R. 122-2 du code de l'environnement : plan des abords du projet (100 mètres au minimum) pouvant prendre la forme de photos aériennes datées et complétées si nécessaire selon les évolutions récentes, à une échelle comprise entre 1/2 000 et 1/5 000. Ce plan devra préciser l'affectation des constructions et terrains avoisinants ainsi que les canaux, plans d'eau et cours d'eau ;	<input type="checkbox"/>
6	Si le projet est situé dans un site Natura 2000, un plan de situation détaillé du projet par rapport à ce site. Dans les autres cas, une carte permettant de localiser le projet par rapport aux sites Natura 2000 sur lesquels le projet est susceptible d'avoir des effets.	<input type="checkbox"/>

8.2 Autres annexes volontairement transmises par le maître d'ouvrage ou pétitionnaire

Veillez compléter le tableau ci-joint en indiquant les annexes jointes au présent formulaire d'évaluation, ainsi que les parties auxquelles elles se rattachent

Objet

9. Engagement et signature

Je certifie sur l'honneur l'exactitude des renseignements ci-dessus

Fait à

Eterpigny

le,

Aout 2017

Signature

A. Huttl



Commune d'ETERPIGNY
4 Place Michel de Wareghien – 62156
☎/☎: 03.21.73.00.94.
Mail : mairie@eterpigny.fr

ATTESTATION

Je soussigné, Régis BAES, Maire, atteste que la commune relève du règlement national d'urbanisme.

Fait pour valoir ce que de droit.

Eterpigny,
le 24 septembre 2017
Le Maire,
Régis BAES





**JÉRÔME
SOISSONS
ARCH.**



PC 1

PLAN DE SITUATION

Création d'un CTS "Spantec"
pour une salle de Réception

ETERPIGNY

1bis Grand Rue 62156

Version en date du

08/06/2017

Ech: 1/. ème

MAITRISE D'OUVRAGE

SAS Clos Barthélemy Mr Broutel

1bis Grand Rue
62156 Eterpigny
Tél: 07 83 90 62 67
AFF: CTS 57

MAITRISE D'OEUVRE

SOISSONS Architecte

33 Rue de Bourgogne
59140 DUNKERQUE
Tél: 03 28 66 66 00
Fax: 03 28 66 66 04

Ces documents sont des plans d'architecture et constituent des "plans guides" pour la réalisation des plans nécessaires à l'exécution. L'Architecte n'ayant pas contractuellement mission pour réaliser les études d'exécution, les détails proposés sont des détails de principe et les sections sont données à titre indicatif et devront être vérifiées par calcul. Avant toute exécution le Maître d'ouvrage ou l'entrepreneur qu'il aura désigné devra faire réaliser par des ingénieurs conseils ou des bureaux d'étude compétents les notes de calculs et les plans d'exécution de structure basés sur une étude géotechnique du terrain, ainsi que ceux des divers fluides, et des VRD. Ces plans et notes de calculs devront obligatoirement respecter les normes et D.T.U. en vigueur. L'Architecte attire l'attention du Maître d'ouvrage sur le fait qu'il devra contracter une assurance Domage ouvrage et s'adjointre les Services d'un Coordinateur de sécurité et d'un Contrôleur technique.



Extrait de masse

JÉRÔME
 SOISSONS
 ARCH.

PC 2bis

PLAN DE MASSE

Création d'un CTS "Spantec"
 pour une salle de Réception

ETERPIGNY

1bis Grand Rue 62156

Version en date du
08/06/2017
 Ech: 1/1000 ème

Ces documents sont des plans d'architecture et constituent des "plans guides" pour la réalisation des plans nécessaires à l'exécution. L'Architecte n'ayant pas contractuellement mission pour réaliser les études d'exécution, les détails proposés sont des détails de principe et les sections sont données à titre indicatif et devront être vérifiées par calcul. Avant toute exécution le Maître d'ouvrage ou l'entreprise qu'il aura désignée devra faire réaliser par des ingénieurs conseils ou des bureaux d'étude compétents les notes de calcul et les plans d'exécution de structure basés sur une étude géotechnique du terrain, ainsi que ceux des divers fluides, et des VRD. Ces plans et notes de calcul devront obligatoirement respecter les normes et D.T.U. en vigueur. L'Architecte attire l'attention du Maître d'ouvrage sur le fait qu'il devra contracter une assurance Domage ouvrage et s'adjointra les Services d'un Coordinateur de sécurité et d'un Contrôleur technique.



**JÉRÔME
SOISSONS
ARCH.**



PC 2

PLAN DE PARCELLES

**Création d'un CTS "Spantec"
pour une salle de Réception
ETERPIGNY**

1bis Grand Rue 62156

**Version en date du
08/06/2017
Ech: 1/.ème**

MAITRISE D'OUVRAGE

SAS Clos Barthélemy Mr Broutel
1bis Grand Rue
62156 Eterpigny
Tél: 07 83 90 62 67
AFF: CTS 57

MAITRISE D'OEUVRE

SOISSONS Architecte
33 Rue de Bourgogne
59140 DUNKERQUE
Tél: 03 28 66 66 00
Fax: 03 28 66 66 04

Ces documents sont des plans d'architecture et constituent des "plans guides" pour la réalisation des plans nécessaires à l'exécution. L'Architecte n'ayant pas contractuellement mission pour réaliser les études d'exécution, les détails proposés sont des détails de principe et les sections sont données à titre indicatif et devront être vérifiées par calcul. Avant toute exécution le Maître d'ouvrage ou l'entreprise qu'il aura désignée devra faire réaliser par des ingénieurs conseils ou des bureaux d'étude compétents les notes de calculs et les plans d'exécution de structure basés sur une étude géotechnique du terrain, ainsi que ceux des divers fluides, et des VRD. Ces plans et notes de calculs devront obligatoirement respecter les normes et D.T.U. en vigueur. L'Architecte attire l'attention du Maître d'ouvrage sur le fait qu'il devra contracter une assurance Dommage ouvrage et s'adjointre les Services d'un Coordinateur de sécurité et d'un Contrôleur technique.



Insertion proche salle vue arriere



Insertion proche salle vue avant



Insertion salle et stationnement vue de loin



PC 6

INSERTIONS

Création d'un CTS "Spantec" pour une salle de Réception

ETERPIGNY

1bis Grand Rue 62156

Version en date du 01/06/2017

MAITRISE D'OUVRAGE

SAS Clos Barthélemy Mr Broutel

1bis Grand Rue
62156 Eterpigny
Tél: 07 83 90 62 67
AFF: CTS 57

MAITRISE D'OEUVRE

SOISSONS Architecte

33 Rue de Bourgogne
59140 DUNKERQUE
Tél: 03 28 66 66 00
Fax: 03 28 66 66 04

Ces documents sont des plans d'architecture et constituent des "plans guides" pour la réalisation des plans nécessaires à l'exécution. L'Architecte n'ayant pas contractuellement mission pour réaliser les études d'exécution, les détails proposés sont des détails de principe et les sections sont données à titre indicatif et devront être vérifiées par calcul. Avant toute exécution le Maître d'ouvrage ou l'entreprise qu'il aura désignée devra faire réaliser par des ingénieurs conseils ou des bureaux d'étude compétents les notes de calcul et les plans d'exécution de structure basés sur une étude géotechnique du terrain, ainsi que ceux des divers fluides, et des VRD. Ces plans et notes de calcul devront obligatoirement respecter les normes et D.T.U. en vigueur. L'Architecte attire l'attention du Maître d'ouvrage sur le fait qu'il devra contracter une assurance Domage ouvrage et s'adjointer les Services d'un Coordinateur de sécurité et d'un Contrôleur technique.



PHOTO 1



PHOTO 2



PHOTO 3

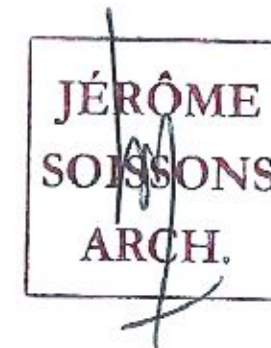

PC 7

PHOTOS PROCHES

**Création d'un CTS "Spantec"
pour une salle de Réception**

ETERPIGNY

1bis Grand Rue 62156

**Version en date du
24/05/2017**

Ces documents sont des plans d'architecture et constituent des "plans guides" pour la réalisation des plans nécessaires à l'exécution. L'Architecte n'ayant pas contractuellement mission pour réaliser les études d'exécution, les détails proposés sont des détails de principe et les sections sont données à titre indicatif et devront être vérifiées par calcul. Avant toute exécution le Maître d'ouvrage ou l'entreprise qu'il aura désignée devra faire réaliser par des ingénieurs compétents ou des bureaux d'étude compétents les notes de calcul et les plans d'exécution de structure basés sur une étude géotechnique du terrain, ainsi que ceux des divers fluides, et des VRD. Ces plans et notes de calculs devront obligatoirement respecter les normes et D.T.U. en vigueur. L'Architecte attire l'attention du Maître d'ouvrage sur le fait qu'il devra contracter une assurance Dommage ouvrage et s'adjointre les Services d'un Coordinateur de sécurité et d'un Contrôleur technique.

MAITRISE D'OUVRAGE

SAS Clos Barthélemy Mr Broutel
1bis Grand Rue
62156 Eterpigny
Tél: 07 83 90 62 67
AFF: CTS 57

MAITRISE D'OEUVRE

SOISSONS Architecte
33 Rue de Bourgogne
59140 DUNKERQUE
Tél: 03 28 66 66 00
Fax: 03 28 66 66 04



JÉRÔME
SOISSONS
ARCH.

PC 8

PHOTOS LOINTAINES

Création d'un CTS "Spantec"
pour une salle de Réception

ETERPIGNY

1bis Grand Rue 62156

Version en date du
24/05/2017

Ces documents sont des plans d'architecture et constituent des "plans guides" pour la réalisation des plans nécessaires à l'exécution. L'Architecte n'ayant pas contractuellement mission pour réaliser les études d'exécution, les détails proposés sont des détails de principe et les sections sont données à titre indicatif et devront être vérifiées par calcul. Avant toute exécution le Maître d'ouvrage ou l'entreprise qu'il aura désignée devra faire réaliser par des Ingénieurs conseils ou des bureaux d'étude compétents les notes de calculs et les plans d'exécution de structure basés sur une étude géotechnique du terrain, ainsi que ceux des divers fluides, et des VRD. Ces plans et notes de calculs devront obligatoirement respecter les normes et D.T.U. en vigueur. L'Architecte attire l'attention du Maître d'ouvrage sur le fait qu'il devra contracter une assurance Dommage ouvrage et s'adjoint les Services d'un Coordinateur de sécurité et d'un Contrôleur technique.

MAITRISE D'OUVRAGE

SAS Clos Barthélemy Mr Broutel

1bis Grand Rue
62156 Eterpigny
Tél: 07 83 90 62 67
AFF: CTS 57

MAITRISE D'OEUVRE

SOISSONS Architecte

33 Rue de Bourgogne
59140 DUNKERQUE
Tél: 03 28 66 66 00
Fax: 03 28 66 66 04

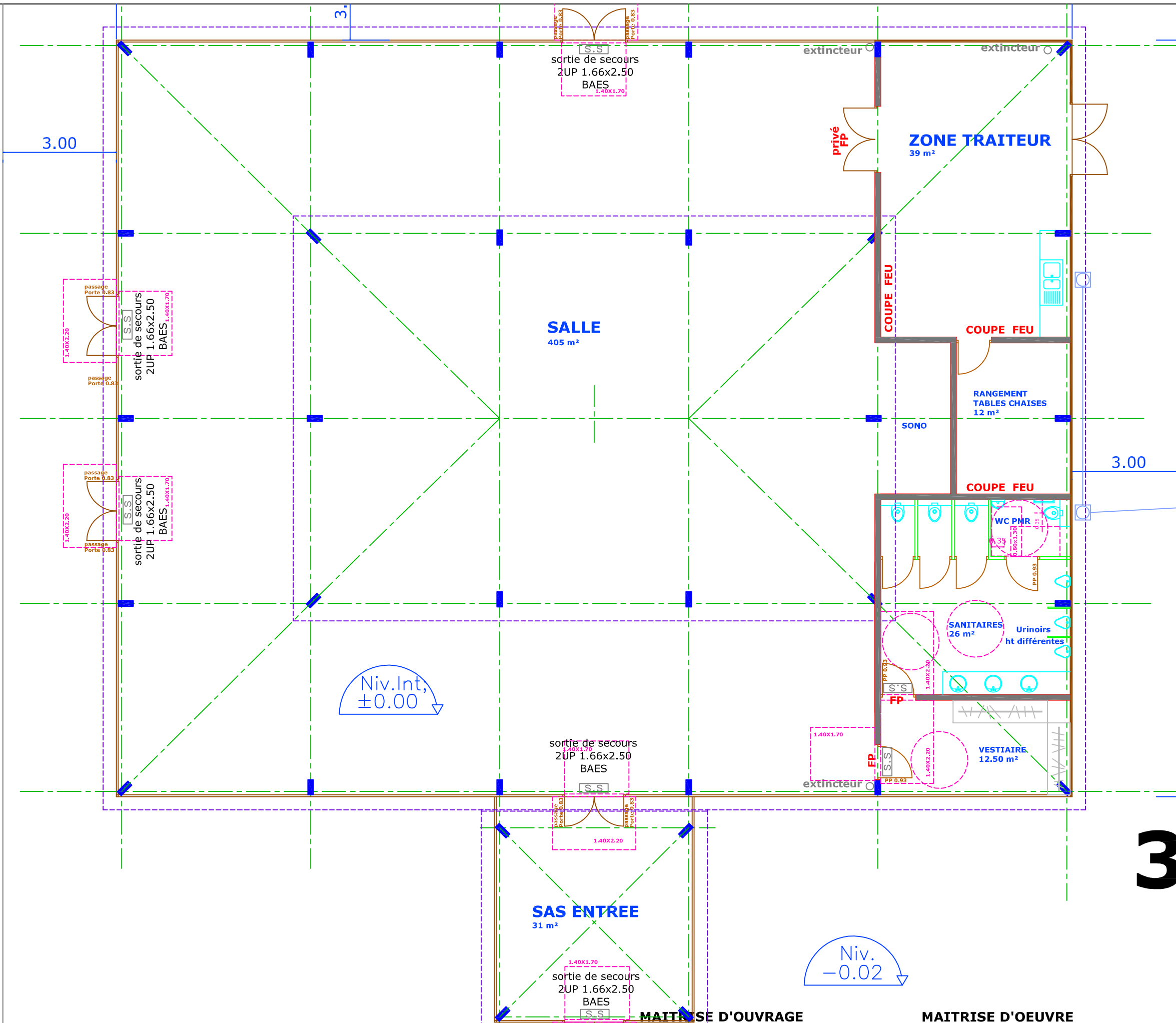

PC 39-40bis

ACCESSIBILITE-SECURITE

Création d'un CTS "Spantec"
pour une salle de Réception
ETERPIGNY
1bis Grand Rue 62156

Version en date du
09/06/2017
Ech: 1/100 ème

JÉRÔME
SOISSONS
ARCH.

Ces documents sont des plans d'architecture et constituent des "plans guides" pour la réalisation des plans nécessaires à l'exécution. L'Architecte n'ayant pas contractuellement mission pour réaliser les études d'exécution, les détails proposés sont des détails de principe et les sections sont données à titre indicatif et devront être vérifiées par calcul. Avant toute exécution le Maître d'ouvrage ou l'entreprise qu'il aura désignée devra faire réaliser par des ingénieurs conseils ou des bureaux d'étude compétents les notes de calculs et les plans d'exécution de structure basés sur une étude géotechnique du terrain, ainsi que ceux des divers fluides, et des VRD. Ces plans et notes de calculs devront obligatoirement respecter les normes et D.T.U. en vigueur. L'Architecte attire l'attention du Maître d'ouvrage sur le fait qu'il devra contracter une assurance Domage ouvrage et s'adjoindre les Services d'un Coordinateur de sécurité et d'un Contrôleur technique.

MAITRISE D'OUVRAGE
SAS Clos Barthélemy Mr Brutel
1bis Grand Rue
62156 Eterpigny
Tél: 07 83 90 62 67
AFF: CTS 57

MAITRISE D'OEUVRE
SOISSONS Architecte
33 Rue de Bourgogne
59140 DUNKERQUE
Tél: 03 28 66 66 00
Fax: 03 28 66 66 04

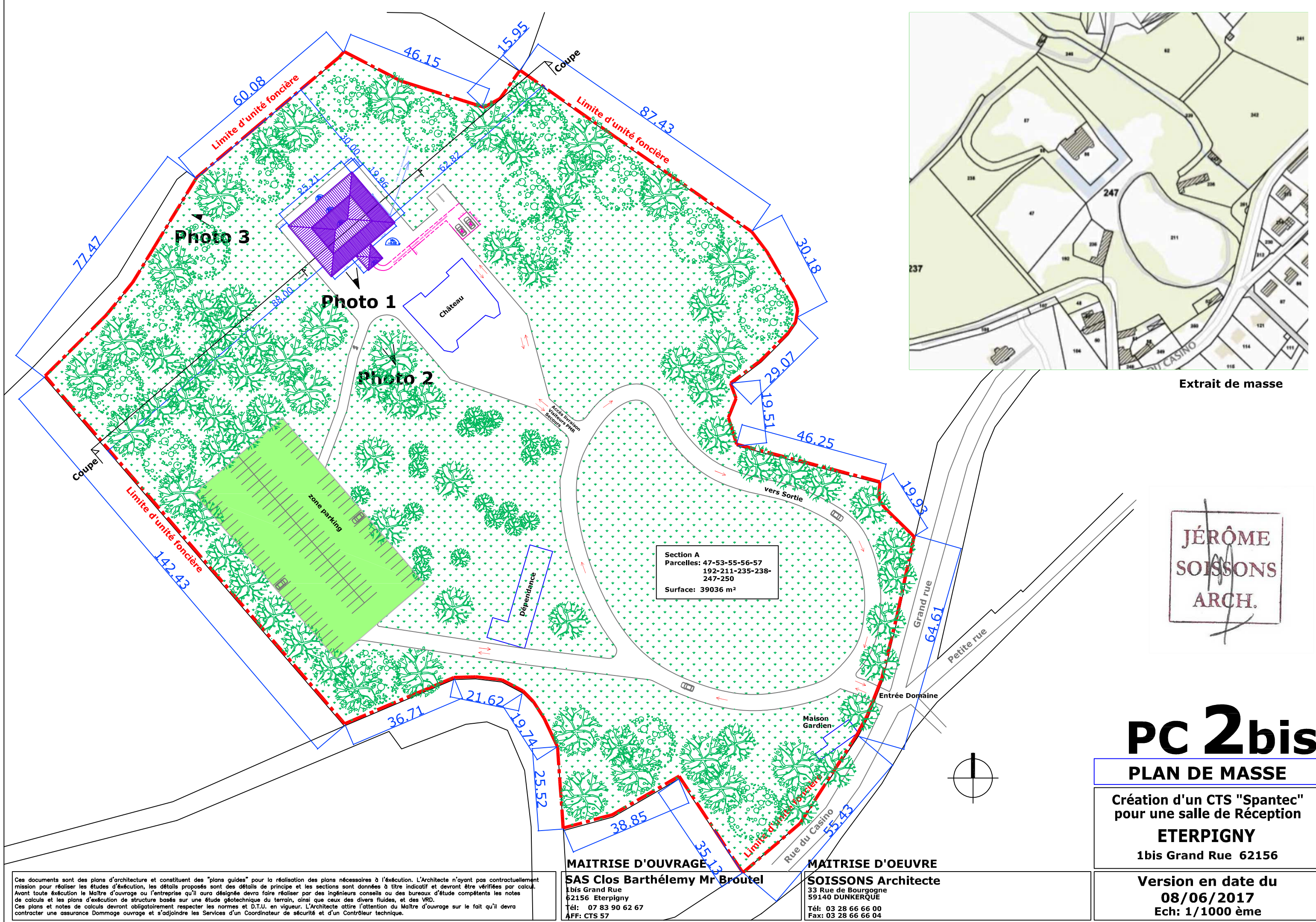

Extrait de masse

JÉRÔME
SOISSONS
ARCH.

PC 2bis

PLAN DE MASSE

Création d'un CTS "Spantec"
pour une salle de Réception

ETERPIGNY

1bis Grand Rue 62156

Version en date du

08/06/2017

Ech: 1/1000 ème

Ces documents sont des plans d'architecture et constituent des "plans guides" pour la réalisation des plans nécessaires à l'exécution. L'Architecte n'ayant pas contractuellement mission pour réaliser les études d'exécution, les détails proposés sont des détails de principe et les sections sont données à titre indicatif et devront être vérifiées par calcul. Avant toute exécution le Maître d'ouvrage ou l'entreprise qu'il aura désignée devra faire réaliser par des ingénieurs conseils ou des bureaux d'étude compétents les notes de calculs et les plans d'exécution de structure basés sur une étude géotechnique du terrain, ainsi que ceux des divers fluides, et des VRD. Ces plans et notes de calculs devront obligatoirement respecter les normes et D.T.U. en vigueur. L'Architecte attire l'attention du Maître d'ouvrage sur le fait qu'il devra contracter une assurance Domrage ouvrage et s'adjoindre les Services d'un Coordinateur de sécurité et d'un Contrôleur technique.

MAITRISE D'OUVRAGE
SAS Clos Barthélemy Mr Broutel
1bis Grand Rue
62156 Eterpigny
Tél: 07 83 90 62 67
AFF: CTS 57

MAITRISE D'OEUVRE
SOISSONS Architecte
33 Rue de Bourgogne
59140 DUNKERQUE
Tél: 03 28 66 66 00
Fax: 03 28 66 66 04