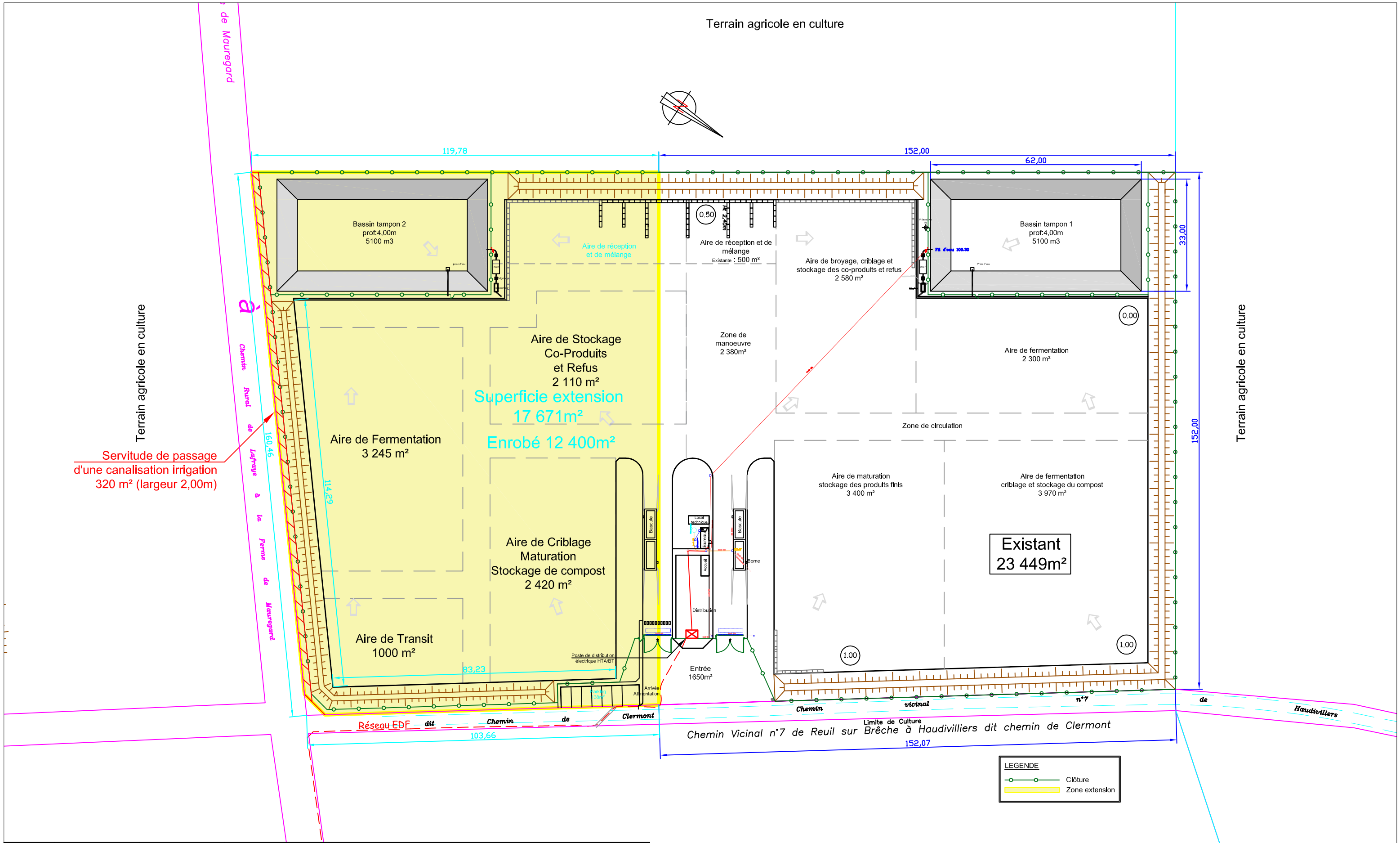

Indice	Date	Réalisé par	Objet de la modification
P6	11 / 08 / 2016	A L	Modification des surfaces des différentes aires

SEDE
5 rue Frédéric Degeorge - BP 175
62003 ARRAS CEDEX
T : 03 21 60 53 00 F : 03 21 07 22 09
SEDE VEOLIA

OISE Compost - Commune de REUIL SUR BRECHE - 60
Extension d'une plateforme de compostage

Date	Echelle	Plan N°	Indice	Dessiné par	Vérifié par
12/08/16	1000-A3	160812	P6	AL	SL