

**Projet de boisement des parcelles cadastrées n°
000/OC/0075, 000/OC/0066, 000/OC/0065 et partie de
000/OC/0077 pour une contenance totale de 89712 m²
sur la commune de Wirwignes – M. et Mme LESAFFRE**

**Photographie
aérienne des abords
du projet**



Photographie aérienne datée de 2015 (Source extrait Géoportail)

**Projet de boisement des parcelles cadastrées n°
000/OC/0075, 000/OC/0066, 000/OC/0065 et partie de
000/OC/0077 pour une contenance totale de 89712 m² sur
la commune de Wirwignes – M. et Mme LESAFFRE**

Plan des abords du projet

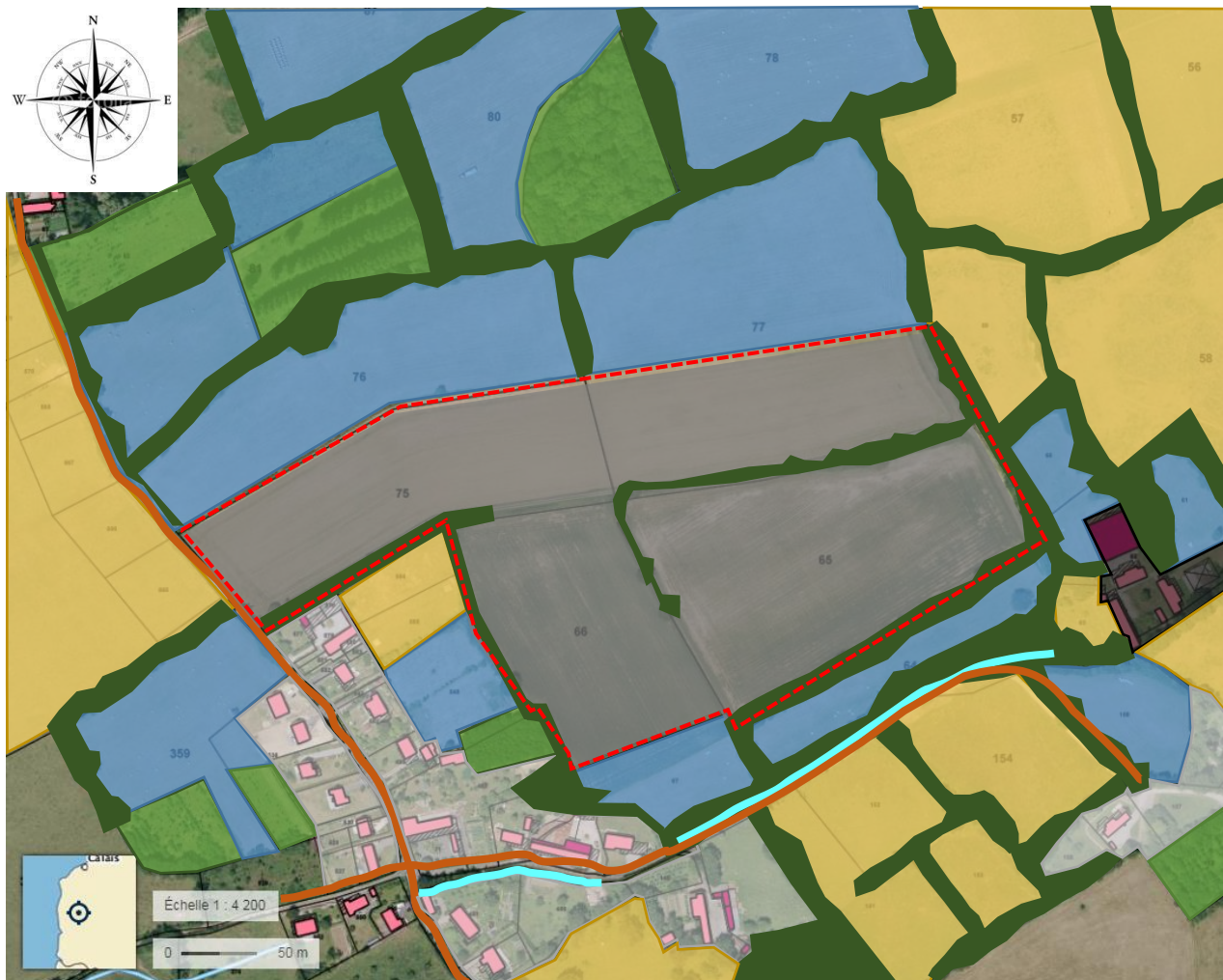

Légende

- Rue de Tourlincthun – Rue Creuse
- Cours d'eau 'La Liane'
- - - Parcelles du projet
- Parcelles en nature de bois
- Parcelles en nature de prairie pâturée
- Parcelles en nature de prairie de fauche
- Surface boisée/complexe bocager
- Parcelles en nature de jardin
- Exploitation agricole inactive
- Bâtiment à caractère industriel, commercial ou agricole
- Autre bâtiment