



Date de signature : 27/04/2017

N° Cachet : 080159927-1

Signature électronique : j9KNnTFol4sfVPCzd3V2Kkuxf6JWHRU

## Registre parcellaire graphique 2017 télédéclaré

N° de page : 2/9

Ilot n° : 7

Surface graphique (ha) : 38,56

Commune(s) concernée(s) par  
cette photographie :

VERS SUR SELLES (80791),  
DURY (80261)

N° de parcelle	Culture	Surface graphique (ha)
1	SBO	0,03
3	SBO	0,03
4	BTH	17,50
6	BTN	20,99



Date de la photographie : du 7 juin au 3 septembre 2013 © IGN - Extrait de la BD ORTHO®

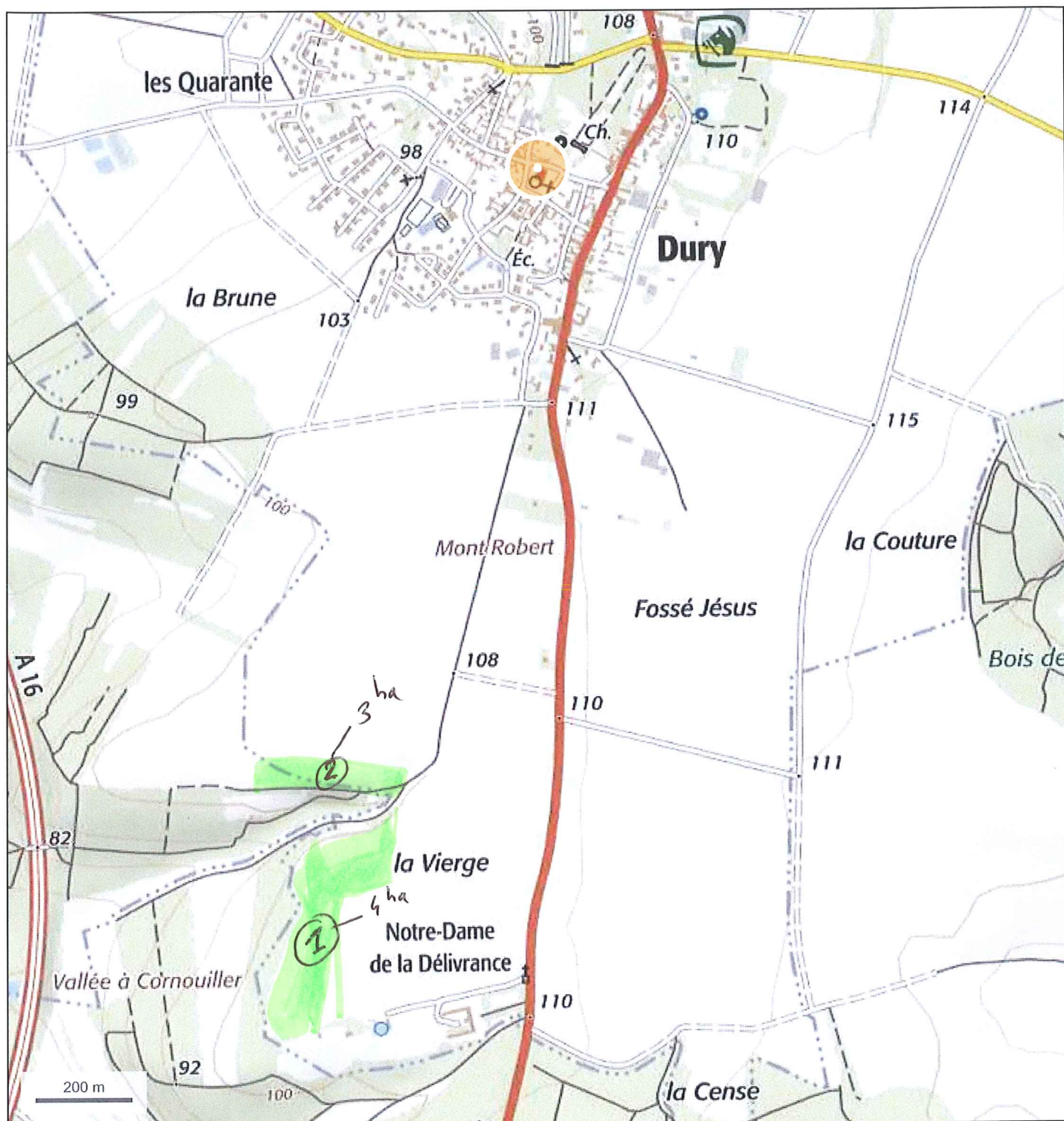

Registre parcellaire graphique 2017 télédéclaré

N° de page : 2/9

Surface graphique (ha) : 38,56  
Commune(s) concernée(s) par cette photographie :  
VERS SUR SELLES (80791),  
DURY (80261)

N° de parcelle	Culture	Surface graphique (ha)
1	SBO	0,03
3	SBO	0,03
4	BTH	17,50
6	BTN	20,99

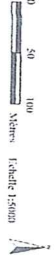
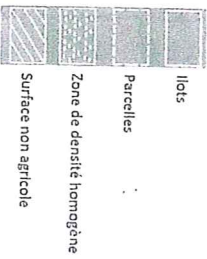
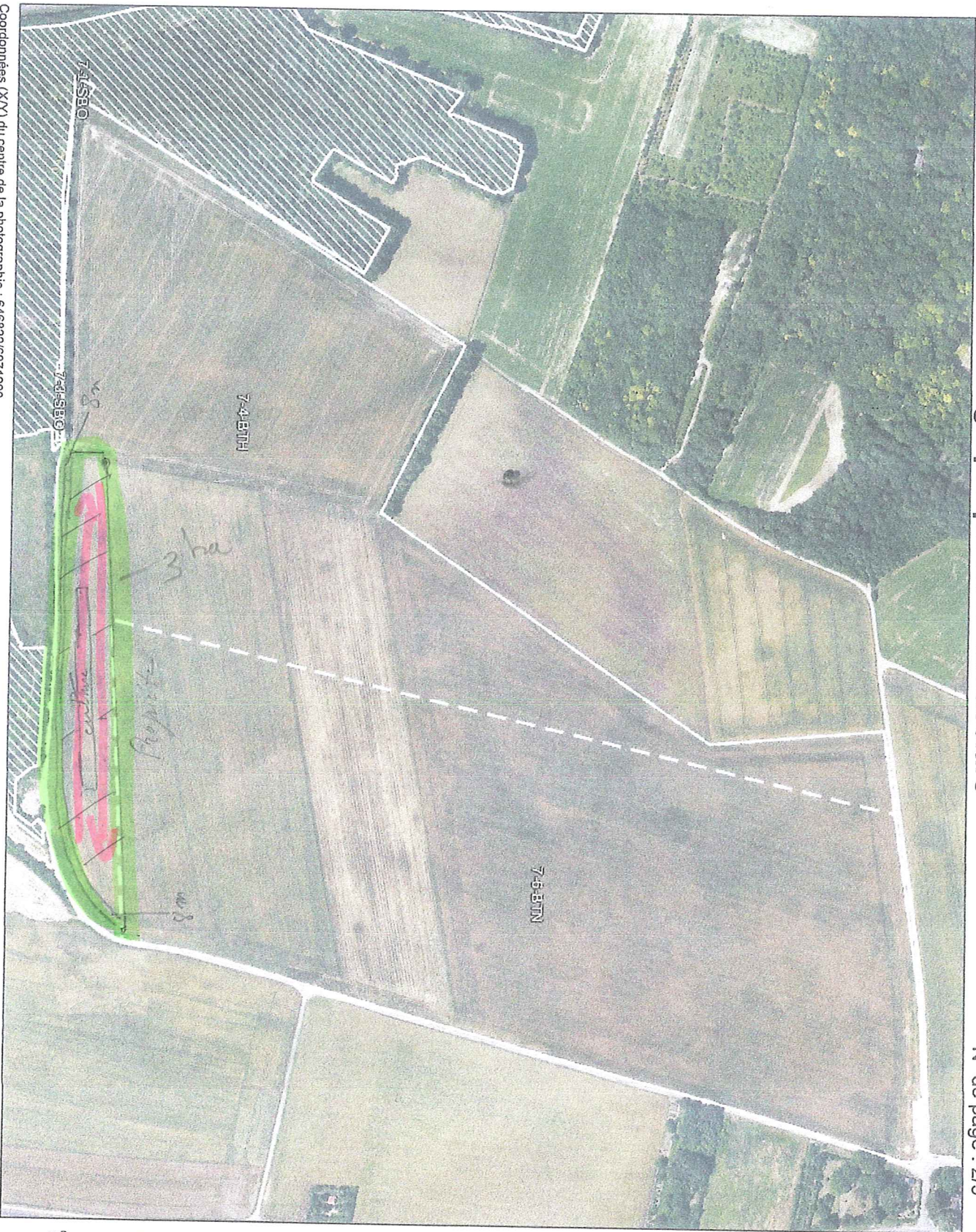



N° Pacage : 080159927

Nom, prénom ou dénomination sociale : SCEA VANO

Date de signature : 27/04/2017

N° Cachet : 080159927-1

Signature électronique : j9KNtFOL4sIVPCzd3V2Kkuxf6JWhtU

## Registre parcellaire graphique 2017 télédéclaré

N° de page : 5/9

Lot n° : 11

Surface graphique (ha) : 16,4

Commune(s) concernée(s) par cette photographie :

VERS SUR SELLES (80791),  
HEBECOURT (80424), DURY  
(80261)

N° de parcelle	Culture	Surface graphique (ha)
1	BTH	14,62
2	J6S	1,78

