

Demande d'examen au cas par cas préalable à la réalisation d'une étude d'impact

Article R. 122-3 du code de l'environnement



N° 14734*02

*Ce formulaire n'est pas applicable aux installations classées pour la protection
de l'environnement*

*Ce formulaire complété sera publié sur le site internet de l'autorité administrative de l'Etat
compétente en matière d'environnement*

Avant de remplir cette demande, lire attentivement la notice explicative

Cadre réservé à l'administration

Date de réception

Dossier complet le

N° d'enregistrement

25/09/2013

25/09/2013

2013-1172

1. Intitulé du projet

POLE FORMATION SANTE - LILLE 2

2. Identification du maître d'ouvrage ou du pétitionnaire

2.1 Personne physique

Nom

Prénom

2.2 Personne morale

Dénomination ou raison sociale

EIFFAGE SA

Nom, prénom et qualité de la personne
habilitée à représenter la personne morale

ROCHE MAX

RCS / SIRET

7 0 9 8 0 2 0 9 4 0 1 1 3 0

Forme juridique

Société Anonyme

Joignez à votre demande l'annexe obligatoire n°1

3. Rubrique(s) applicable(s) du tableau des seuils et critères annexé à l'article R. 122-2 du code de l'environnement et dimensionnement correspondant du projet

N° de rubrique et sous rubrique	Caractéristiques du projet au regard des seuils et critères de la rubrique
6d) toute route d'une longueur inférieure à 3kms.	Construction d'une voirie privée de 45 m de long, réservée à la desserte logistique et à l'accès des pompiers.

4. Caractéristiques générales du projet

Doivent être annexées au présent formulaire les pièces énoncées à la rubrique 8.1 du formulaire

4.1 Nature du projet

Dans le cadre de la construction d'un bâtiment destiné à la faculté de médecine Lille 2 - Henri Warembourg, une voirie de liaison sera créée entre la façade sud du bâtiment et la voirie de desserte du Restaurant Universitaire.

Cette voirie ne se raccorde pas sur le domaine public.

4.2 Objectifs du projet

Cette voirie sera réservée à la desserte logistique et à l'accessibilité des pompiers. Son accès sera contrôlé par une barrière levante.

4.3 Décrivez sommairement le projet

4.3.1 dans sa phase de réalisation

La voirie sera réalisée en septembre 2014, au démarrage des travaux du nouveau bâtiment, qui, lui, devra être mis à la disposition du PRES Lille Nord de France le 30/06/2016.

4.3.2 dans sa phase d'exploitation

La voirie est de type voie-engins pour les pompiers, elle permet d'assurer l'accessibilité de la façade Sud du nouveau bâtiment. Des livraisons pourront également avoir lieu vers la cour logistique du nouveau bâtiment ; environ 1 livraison par semaine pour l'approvisionnement de la bibliothèque ; environ 2 livraisons par semaine pour la cafétéria.

4.4.1 A quelle(s) procédure(s) administrative(s) d'autorisation le projet a-t-il été ou sera-t-il soumis ?

La décision de l'autorité administrative de l'Etat compétente en matière d'environnement devra être jointe au(x) dossier(s) d'autorisation(s).

Le projet est soumis à permis de construire dans la cadre de la réalisation du bâtiment Pôle Formation Santé.

4.4.2 Précisez ici pour quelle procédure d'autorisation ce formulaire est rempli

Au titre du permis de construire

4.5 Dimensions et caractéristiques du projet et superficie globale (assiette) de l'opération - préciser les unités de mesure utilisées

Grandeurs caractéristiques	Valeur
Surface de la parcelle concernée :	14 000 m ²
Surface au sol du projet :	225 m ² (45 x 5 m)

4.6 Localisation du projet**Adresse et commune(s) d'implantation**

1 avenue Eugène Avinée
à Loos (parcelle
AZ174)

Coordonnées géographiques¹

Long. 50° 96' 14" N Lat. 3° 1' 46" E

Pour les rubriques 5° a), 6° b) et d), 8°, 10°, 18°, 28° a) et b), 32° ; 41° et 42° :

Point de départ : Long. ___ ° ___ ' ___ " ___ Lat. ___ ° ___ ' ___ " ___

Point d'arrivée : Long. ___ ° ___ ' ___ " ___ Lat. ___ ° ___ ' ___ " ___

Communes traversées :

Loos

4.7 S'agit-il d'une modification/extension d'une installation ou d'un ouvrage existant ?

Oui Non

4.7.1 Si oui, cette installation ou cet ouvrage a-t-il fait l'objet d'une étude d'impact ?

Oui Non

4.7.2 Si oui, à quelle date a-t-il été autorisé ?

4.8 Le projet s'inscrit-il dans un programme de travaux ?

Oui Non

Si oui, de quels projets se compose le programme ?

¹ Pour l'outre-mer, voir notice explicative

5. Sensibilité environnementale de la zone d'implantation envisagée

5.1 Occupation des sols

Quel est l'usage actuel des sols sur le lieu de votre projet ?

Ancienne friche agricole, utilisée en zone de stockage pour le chantier d'extension du Restaurant Universitaire.

Existe-t-il un ou plusieurs documents d'urbanisme (ensemble des documents d'urbanisme concernés) réglementant l'occupation des sols sur le lieu/tracé de votre projet ?

Oui Non

Si oui, intitulé et date d'approbation :
Précisez le ou les règlements applicables à la zone du projet

Plan local d'urbanisme de Lille Métropole, pour la zone UGb, révisé le 2 avril 2010.

Pour les rubriques 33° à 37°, le ou les documents ont-ils fait l'objet d'une évaluation environnementale ?

Oui Non

5.2 Enjeux environnementaux dans la zone d'implantation envisagée :

Complétez le tableau suivant, par tous moyens utiles, notamment à partir des informations disponibles sur le site internet <http://www.developpement-durable.gouv.fr/etude-impact>

Le projet se situe-t-il :	Oui	Non	Lequel/Laquelle ?
dans une zone naturelle d'intérêt écologique, faunistique et floristique de type I ou II (ZNIEFF) ou couverte par un arrêté de protection de biotope ?	<input type="checkbox"/>	<input checked="" type="checkbox"/>	
en zone de montagne ?	<input type="checkbox"/>	<input checked="" type="checkbox"/>	
sur le territoire d'une commune littorale ?	<input type="checkbox"/>	<input checked="" type="checkbox"/>	
dans un parc national, un parc naturel marin, une réserve naturelle (régionale ou nationale) ou un parc naturel régional ?	<input type="checkbox"/>	<input checked="" type="checkbox"/>	
sur un territoire couvert par un plan de prévention du bruit, arrêté ou le cas échéant, en cours d'élaboration ?	<input checked="" type="checkbox"/>	<input type="checkbox"/>	Plan de prévention du bruit en cours d'élaboration

dans une aire de mise en valeur de l'architecture et du patrimoine ou une zone de protection du patrimoine architectural, urbain et paysager ?	<input type="checkbox"/>	<input checked="" type="checkbox"/>	
dans une zone humide ayant fait l'objet d'une délimitation ?	<input type="checkbox"/>	<input checked="" type="checkbox"/>	
dans une commune couverte par un plan de prévention des risques naturels prévisibles ou par un plan de prévention des risques technologiques ? si oui, est-il prescrit ou approuvé ?	<input checked="" type="checkbox"/>	<input type="checkbox"/>	Plan d'exposition aux Risques "mouvement de terrain" approuvé le 30/12/1994 : parcelle hors de la zone soumise à protection
dans un site ou sur des sols pollués ?	<input type="checkbox"/>	<input checked="" type="checkbox"/>	
dans une zone de répartition des eaux ?	<input checked="" type="checkbox"/>	<input type="checkbox"/>	
dans un périmètre de protection rapprochée d'un captage d'eau destiné à l'alimentation humaine ?	<input type="checkbox"/>	<input checked="" type="checkbox"/>	
dans un site inscrit ou classé ?	<input type="checkbox"/>	<input checked="" type="checkbox"/>	
Le projet se situe-t-il, dans ou à proximité :	Oui	Non	Lequel et à quelle distance ?
d'un site Natura 2000 ?	<input type="checkbox"/>	<input checked="" type="checkbox"/>	
d'un monument historique ou d'un site classé au patrimoine mondial de l'UNESCO ?	<input type="checkbox"/>	<input checked="" type="checkbox"/>	

6. Caractéristiques de l'impact potentiel du projet sur l'environnement et la santé humaine

6.1 Le projet envisagé est-il susceptible d'avoir les incidences suivantes ?

Veillez compléter le tableau suivant :

Domaines de l'environnement :		Oui	Non	De quelle nature ? De quelle importance ? <i>Appréciez sommairement l'impact potentiel</i>
Ressources	engendre-t-il des prélèvements d'eau ?	<input type="checkbox"/>	<input checked="" type="checkbox"/>	
	impliquera-t-il des drainages / ou des modifications prévisibles des masses d'eau souterraines ?	<input checked="" type="checkbox"/>	<input type="checkbox"/>	Moins d'infiltration des eaux pluviales = coefficient d'imperméabilisation de la parcelle après projet égal à 54%.
	est-il excédentaire en matériaux ?	<input checked="" type="checkbox"/>	<input type="checkbox"/>	Évacuation d'environ 110 m3 de terre.
	est-il déficitaire en matériaux ? Si oui, utilise-t-il les ressources naturelles du sol ou du sous-sol ?	<input type="checkbox"/>	<input checked="" type="checkbox"/>	
Milieu naturel	est-il susceptible d'entraîner des perturbations, des dégradations, des destructions de la biodiversité existante : faune, flore, habitats, continuités écologiques ?	<input type="checkbox"/>	<input checked="" type="checkbox"/>	
	est-il susceptible d'avoir des incidences sur les zones à sensibilité particulière énumérées au 5.2 du présent formulaire ?	<input type="checkbox"/>	<input checked="" type="checkbox"/>	

	Engendre-t-il la consommation d'espaces naturels, agricoles, forestiers, maritimes ?	<input type="checkbox"/>	<input checked="" type="checkbox"/>	
Risques et nuisances	Est-il concerné par des risques technologiques ?	<input checked="" type="checkbox"/>	<input type="checkbox"/>	Présence d'une usine classée SEVESO 1 à 3.5 km du site (l'usine de produits chimiques de Loos.) Présence d'une usine classée SEVESO seuil bas à 5.6 km du site (Labotatoires Anios)
	Est-il concerné par des risques naturels ?	<input type="checkbox"/>	<input checked="" type="checkbox"/>	
	Engendre-t-il des risques sanitaires ?	<input type="checkbox"/>	<input checked="" type="checkbox"/>	
	Est-il concerné par des risques sanitaires ?	<input type="checkbox"/>	<input checked="" type="checkbox"/>	
Commodités de voisinage	Est-il source de bruit ?	<input type="checkbox"/>	<input checked="" type="checkbox"/>	
	Est-il concerné par des nuisances sonores ?	<input checked="" type="checkbox"/>	<input type="checkbox"/>	Infrastructure de catégorie 4 (65-70 dB)
	Engendre-t-il des odeurs ?	<input type="checkbox"/>	<input checked="" type="checkbox"/>	
	Est-il concerné par des nuisances olfactives ?	<input type="checkbox"/>	<input checked="" type="checkbox"/>	
	Engendre-t-il des vibrations ?	<input type="checkbox"/>	<input checked="" type="checkbox"/>	
	Est-il concerné par des vibrations ?	<input type="checkbox"/>	<input checked="" type="checkbox"/>	

	<p>Engendre-t-il des émissions lumineuses ?</p> <p>Est-il concerné par des émissions lumineuses ?</p>	<input type="checkbox"/>	<input checked="" type="checkbox"/>	
	<p>Engendre-t-il des rejets polluants dans l'air ?</p>	<input type="checkbox"/>	<input checked="" type="checkbox"/>	
Pollutions	<p>Engendre-t-il des rejets hydrauliques ?</p> <p>Si oui, dans quel milieu ?</p>	<input checked="" type="checkbox"/>	<input type="checkbox"/>	<p>Récupération des eaux de ruissellement dans un bassin tampon après passage dans un séparateur hydrocarbures et avant rejet dans le réseau d'assainissement.</p>
	<p>Engendre-t-il la production d'effluents ou de déchets non dangereux, inertes, dangereux ?</p>	<input type="checkbox"/>	<input checked="" type="checkbox"/>	
Patrimoine / Cadre de vie / Population	<p>Est-il susceptible de porter atteinte au patrimoine architectural, culturel, archéologique et paysager ?</p>	<input type="checkbox"/>	<input checked="" type="checkbox"/>	
	<p>Engendre-t-il des modifications sur les activités humaines (agriculture, sylviculture, urbanisme / aménagements) ?</p>	<input type="checkbox"/>	<input checked="" type="checkbox"/>	

6.2 Les incidences du projet identifiées au 6.1 sont-elles susceptibles d'être cumulées avec d'autres projets connus ?

Oui Non Si oui, décrivez lesquelles :

6.3 Les incidences du projet identifiées au 6.1 sont-elles susceptibles d'avoir des effets de nature transfrontière ?

Oui Non Si oui, décrivez lesquels :

7. Auto-évaluation (facultatif)

Au regard du formulaire rempli, estimez-vous qu'il est nécessaire que votre projet fasse l'objet d'une étude d'impact ou qu'il devrait en être dispensé ? Expliquez pourquoi.

Le site actuel est une ancienne friche agricole ayant une faible diversité végétale (une seule essence d'arbres) et s'inscrit entre des espaces urbanisés voués au pôle de recherche et santé au Nord et des espaces agricoles au Sud.

La voirie à réaliser est implantée le long de l'extension du Restaurant Universitaire, bâtiment en cours de réalisation, et qui a utilisé pour les besoins du chantier, le terrain limitrophe ; la zone concernée par la voirie a donc déjà été remaniée.

D'autre part, cette voirie servira uniquement aux livraisons et à l'accès aux véhicules d'urgence et n'aura pas vocation à être ouverte à la circulation ; une barrière levante en contrôle l'accès.

Cette voie sera une voie privée au sens des dispositions du Code de la voirie routière.

Un diagnostic de sol a été conduit par Antea en 2012 et n'a pas mis en évidence de pollution de sol au-delà des paramètres réglementaires.

La création de la voirie ne présente pas d'enjeu sur la faune et la flore.

8. Annexes

8.1 Annexes obligatoires

Objet		
1	L'annexe n°1 intitulée « informations nominatives relatives au maître d'ouvrage ou pétitionnaire » - non publiée ;	X
2	Un plan de situation au 1/25 000 ou, à défaut, à une échelle comprise entre 1/16 000 et 1/64 000 (Il peut s'agir d'extraits cartographiques du document d'urbanisme s'il existe) ;	X
3	Au minimum, 2 photographies datées de la zone d'implantation, avec une localisation cartographique des prises de vue, l'une devant permettre de situer le projet dans l'environnement proche et l'autre de le situer dans le paysage lointain ;	X
4	Un plan du projet <u>ou</u> , pour les travaux, ouvrages ou aménagements visés aux rubriques 5° a), 6° b) et d), 8°, 10°, 18°, 28° a) et b), 32°, 41° et 42° un projet de tracé ou une enveloppe de tracé ;	X
5	Sauf pour les travaux, ouvrages ou aménagements visés aux rubriques 5° a), 6° b) et d), 8°, 10°, 18°, 28° a) et b), 32°, 41° et 42° : plan des abords du projet (100 mètres au minimum) pouvant prendre la forme de photos aériennes datées et complétées si nécessaire selon les évolutions récentes, à une échelle comprise entre 1/2 000 et 1/5 000. Ce plan devra préciser l'affectation des constructions et terrains avoisinants ainsi que les canaux, plans d'eau et cours d'eau ;	X

8.2 Autres annexes volontairement transmises par le maître d'ouvrage ou pétitionnaire

Veillez compléter le tableau ci-joint en indiquant les annexes jointes au présent formulaire d'évaluation, ainsi que les parties auxquelles elles se rattachent

Objet
6) Diagnostic environnemental et paysager
7) Diagnostic de sol

9. Engagement et signature

Je certifie sur l'honneur l'exactitude des renseignements ci-dessus



Fait à

Lille

le,

25/09/2013

Signature



Annexe 2 : Plan de situation au 1/25 000^e



Projet Pôle Formation Santé

Annexe 2 : Plan de repérage à l'échelle du site hospitalo-universitaire



Nouveau bâtiment Pôle
Formation santé

Voirie à créer

Extension du RU

Annexe 3 : Photographies du site (20/09/2013)

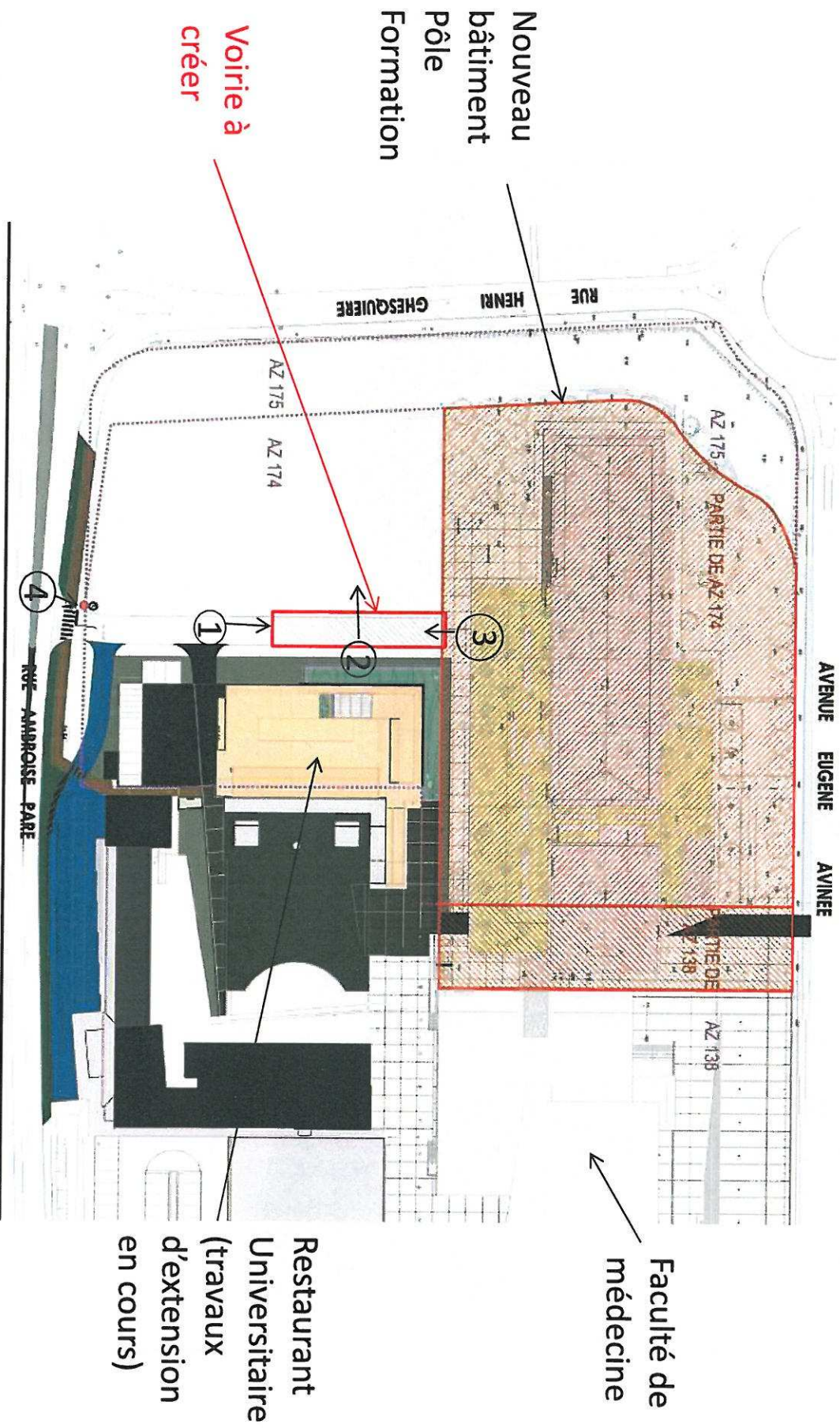

Annexe 3 : Photographies du site (20/09/2013)



Photo 1 - Vue depuis le Sud vers le Nord

Annexe 3 : Photographies du site (20/09/2013)



Photo 2 - Vue vers l'Ouest

Annexe 3 : Photographies du site (20/09/2013)



Photo 3 - Vue vers le Sud

Annexe 3 : Photographies du site (20/09/2013)



Photo 4 - Vue de la voirie existante et du restaurant Universitaire

Annexe 4 : Plan masse

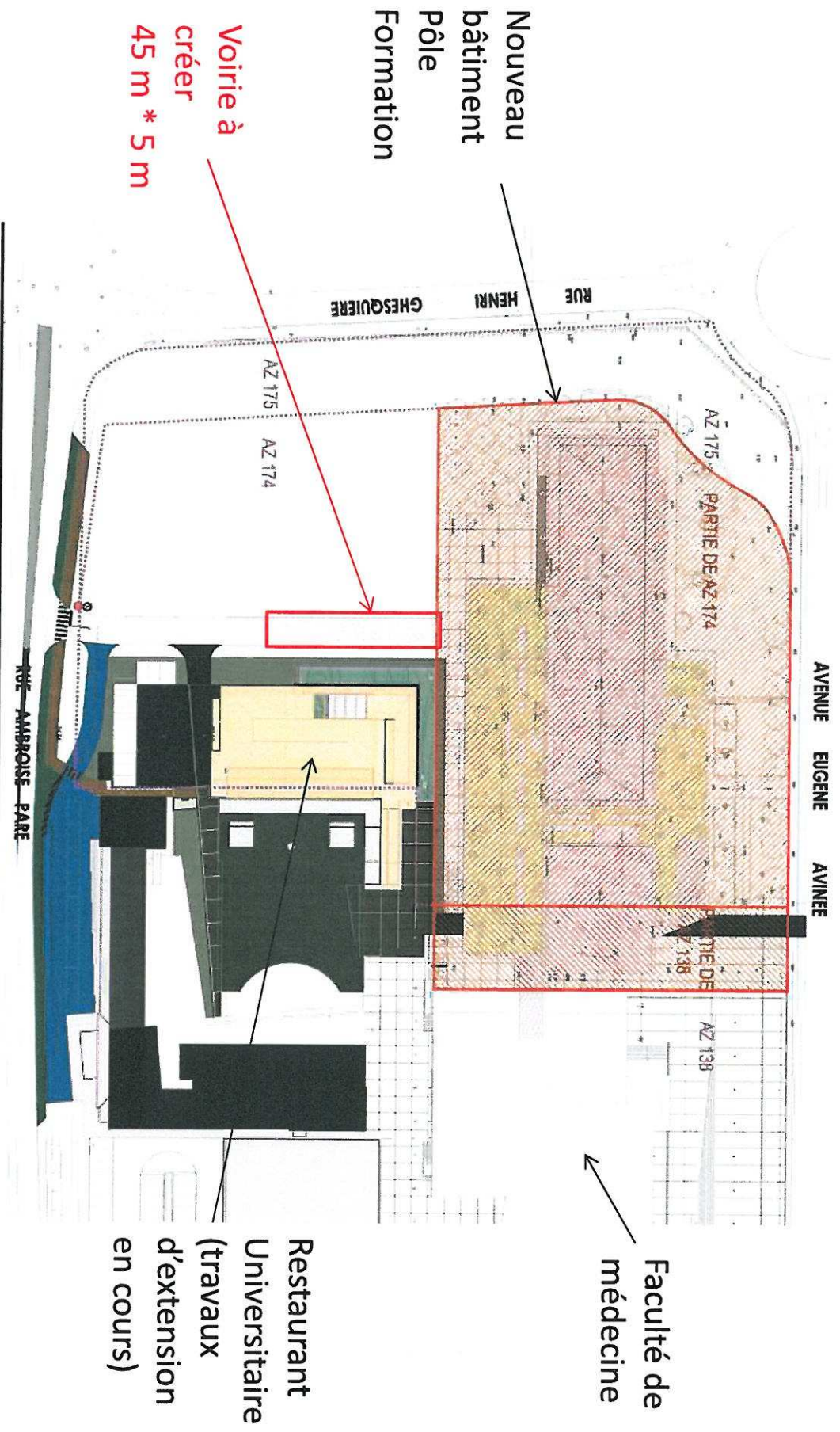

Annexe 5 : Plan des abords du projet



**1 - Vue des champs et du bâtiment ILLIS côté Sud
(rue Ambroise Paré)**

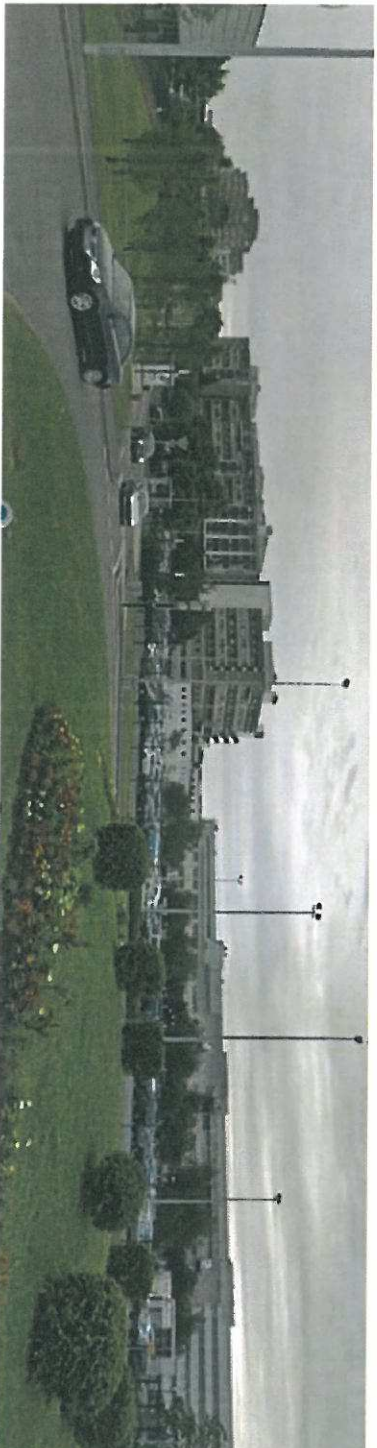

**2 - Vue de l'hôpital Roger Salengro et de la
maternité Jeanne de Flandre
(rond-point rue Ghesquière et av. Avinée)**

Annexe 5 : Plan des abords du projet



3 - Vue de la faculté de médecine
(avenue Avinée)



4 - Vue de la rue Henri Ghesquière

