

Département de la Somme

mois de novembre

Au mois de novembre, le nombre d'accidents est en augmentation par rapport à novembre 2009. Le nombre de tués est identique et le nombre de blessés est en baisse.

| Somme | accidents | tués | blessés |
|---------------|-----------|-------|---------|
| novembre 2009 | 58 | 4 | 80 |
| novembre 2010 | 59 | 4 | 67 |
| variation | +1,7 % | 0,0 % | -16,3 % |

**SÉCURITÉ ROUTIÈRE
TOUS RESPONSABLES**

cumul de l'année

Pour l'année 2010, tous les cumulés des indicateurs sont favorables à la sécurité routière par rapport à la même période de 2009.

| Somme | accidents | tués | blessés |
|-----------|-----------|--------|---------|
| 2009 | 662 | 50 | 812 |
| 2010 | 588 | 46 | 745 |
| variation | -11,2 % | -8,0 % | -8,3 % |

évolution des nombres d'accidents et de victimes sur les douze derniers mois

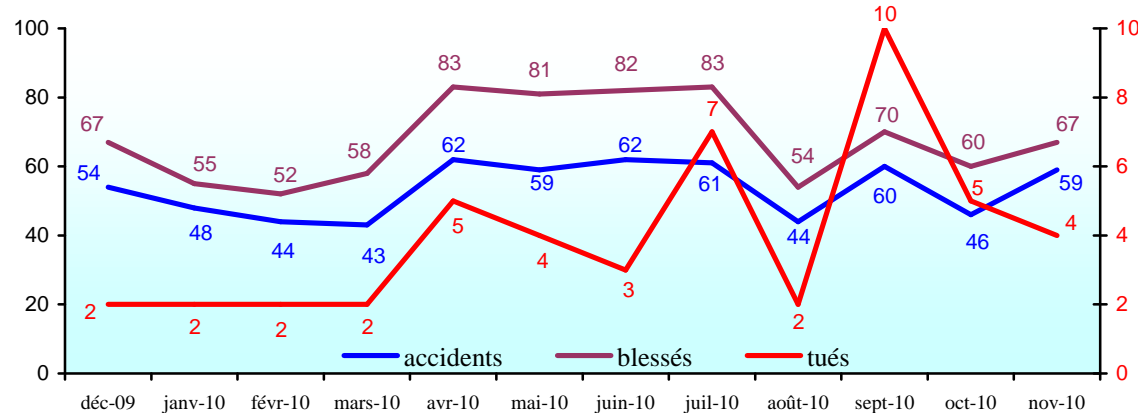

conception - réalisation :

DREAL Picardie
Observatoire Régional de Sécurité Routière

Didier SOYER
tél. : 03 22 82 25 97
fax : 03 22 82 25 90
didier.soyer@developpement-durable.gouv.fr

contact :

Christine BRUNEL
tél. : 03 22 82 25 96
christine.brune1@developpement-durable.gouv.fr

Didier SOYER
orsr-picardie@developpement-durable.gouv.fr

© copyright décembre 2010

www.picardie.developpement-durable.gouv.fr

Baromètre de la Sécurité Routière du mois de novembre 2010

n° 51

décembre 2010

Les bulletins de la direction régionale de l'environnement, de l'aménagement et du logement de PICARDIE

Observatoire
Régional
de Sécurité
Routière

mois de novembre

Au mois de novembre, tous les indicateurs sont favorables à la sécurité routière par rapport à novembre 2009. Le nombre de tués est divisé par 2.

| Picardie | accidents | tués | blessés |
|---------------|-----------|---------|---------|
| novembre 2009 | 131 | 19 | 180 |
| novembre 2010 | 106 | 9 | 131 |
| variation | -19,1 % | -52,6 % | -27,2 % |

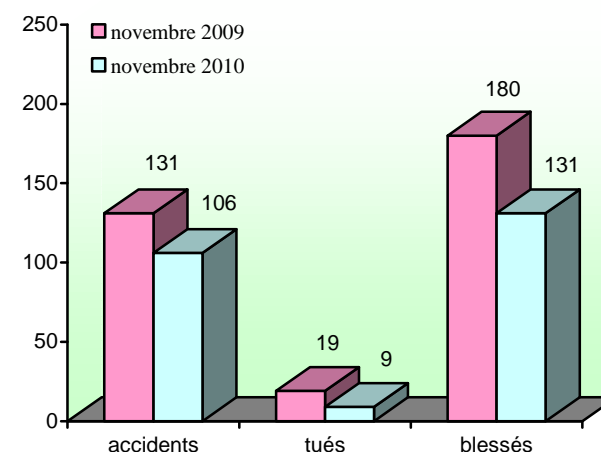

cumul de l'année

Pour l'année 2010, tous les indicateurs sont favorables à la sécurité routière par rapport à la même période de 2009. Le nombre de tués baisse 1/5^{ème}.

| Picardie | accidents | tués | blessés |
|-----------|-----------|---------|---------|
| 2009 | 1 411 | 170 | 1 802 |
| 2010 | 1 305 | 135 | 1 740 |
| variation | -7,5 % | -20,6 % | -3,4 % |

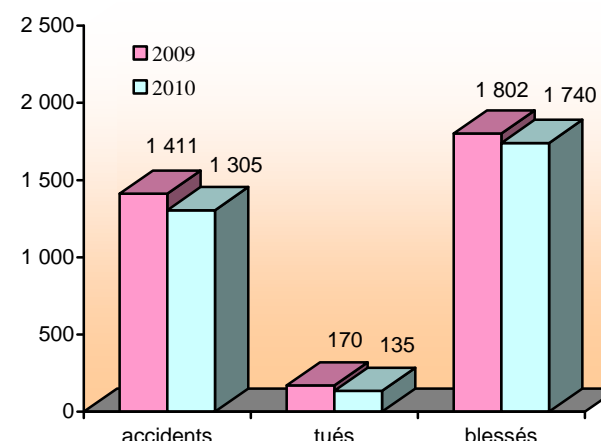

évolution des nombres d'accidents et de victimes sur les douze derniers mois

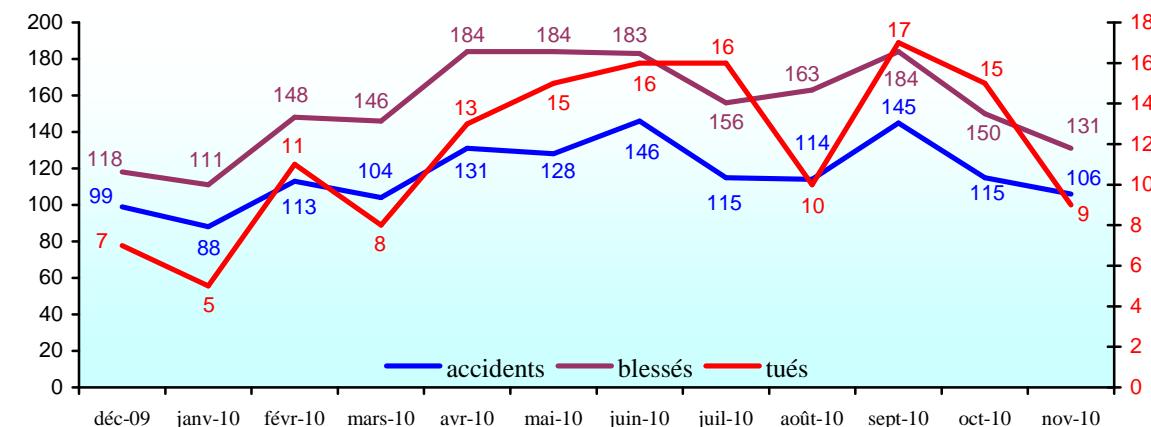

Les pourcentages qui traduisent l'amélioration de la sécurité routière sont indiqués en vert. Ceux qui représentent l'insécurité routière en orange avec un seuil d'alerte en rouge à partir de 25%.



PREFET DE LA REGION
PICARDIE

DIRECTION REGIONALE
DE L'ENVIRONNEMENT, DE
L'AMENAGEMENT ET DU LOGEMENT

Département de l'Aisne

mois de novembre

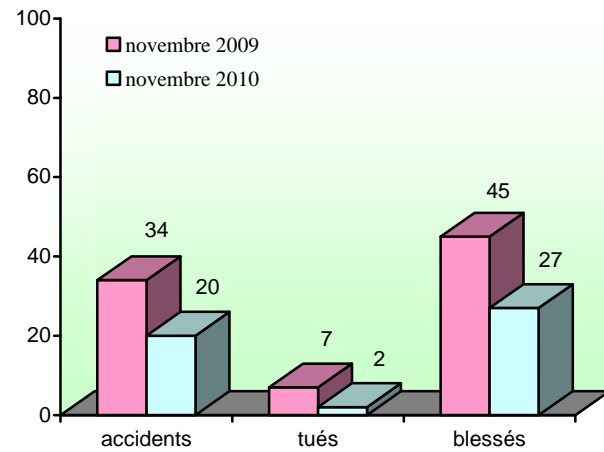

Au mois de novembre, tous les indicateurs sont favorables à la sécurité routière par rapport à novembre 2009.
Le nombre de tués baisse des 3/4

| Aisne | accidents | tués | blessés |
|---------------|-----------|---------|---------|
| novembre 2009 | 34 | 7 | 45 |
| novembre 2010 | 20 | 2 | 27 |
| variation | -41,2 % | -71,4 % | -40,0 % |

cumul de l'année

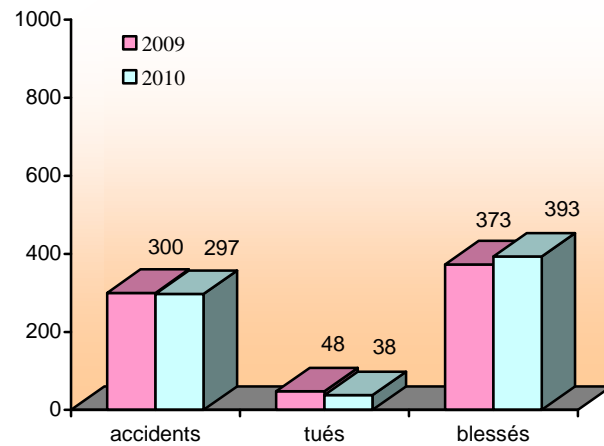

Pour l'année 2010, tous les indicateurs sont favorables à la sécurité routière par rapport à la même période de 2009.
Le nombre de tués est en diminution de 1/5^{ème}.

| Aisne | accidents | tués | blessés |
|-----------|-----------|---------|---------|
| 2009 | 300 | 48 | 373 |
| 2010 | 297 | 38 | 393 |
| variation | -1,0 % | -20,8 % | -5,4 % |

évolution des nombres d'accidents et de victimes sur les douze derniers mois

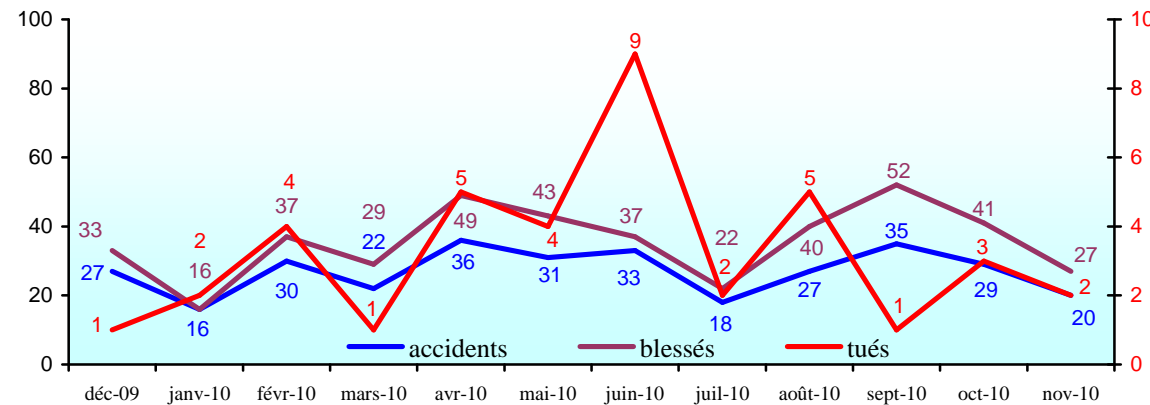

**SÉCURITÉ ROUTIÈRE
TOUS RESPONSABLES**



Département de l'Oise

mois de novembre

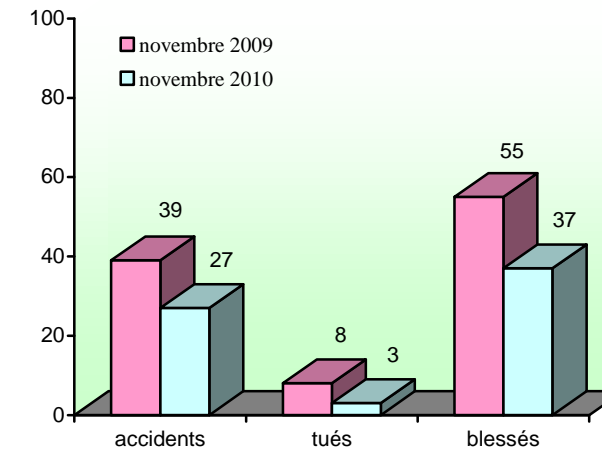

Au mois de novembre, tous les indicateurs sont favorables à la sécurité routière par rapport à novembre 2009.
Le nombre de tués est en baisse des 2/3.

| Oise | accidents | tués | blessés |
|---------------|-----------|---------|---------|
| novembre 2009 | 39 | 8 | 55 |
| novembre 2010 | 27 | 3 | 37 |
| variation | -30,8 % | -62,5 % | -32,7 % |

cumul de l'année

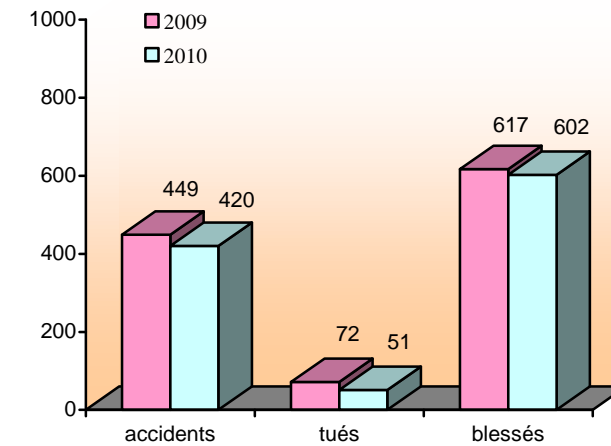

Pour l'année 2010, tous les indicateurs sont favorables à la sécurité routière.
Le nombre de tués diminue 1/3.

| Oise | accidents | tués | blessés |
|-----------|-----------|---------|---------|
| 2009 | 449 | 72 | 617 |
| 2010 | 420 | 51 | 602 |
| variation | -6,5 % | -29,2 % | -2,4 % |

évolution des nombres d'accidents et de victimes sur les douze derniers mois

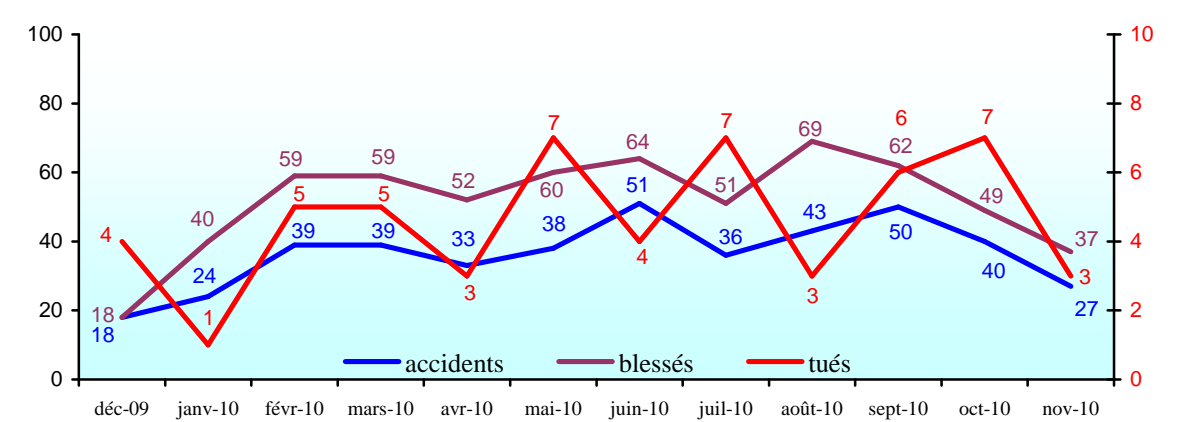

Pour le mois de décembre 2009, les données contenues dans ce bulletin proviennent du fichier informatique national constitué par le Service d'Études Techniques des Routes et Autoroutes (S.E.T.R.A.) d'après les informations fournies localement par les forces de police, de gendarmerie et par les compagnies de CRS.

De janvier 2010 à novembre 2010, les données sont issues des remontées provisoires communiquées par les Observatoires Départementaux de Sécurité Routière.