



Demande d'examen au cas par cas préalable à la réalisation éventuelle d'une évaluation environnementale

Article R. 122-3-1 du code de l'environnement

Ce formulaire sera publié sur le site internet de l'autorité chargée de l'examen au cas par cas.
Avant de remplir cette demande, lire attentivement la notice explicative.

Ce document est émis par le ministère en charge de l'écologie.

Ce formulaire peut se remplir facilement sur ordinateur. Si vous ne disposez pas du logiciel adapté, vous pouvez télécharger Adobe Acrobat Reader gratuitement [via ce lien](#) 

Cadre réservé à l'autorité chargée de l'examen au cas par cas

Date de réception : / /

Dossier complet le : / /

N° d'enregistrement :

1 Intitulé du projet

2 Identification du (ou des) maître(s) d'ouvrage ou du (ou des) pétitionnaire(s)

2.1 Personne physique

Nom

Prénom(s)

2.2 Personne morale

Dénomination

Raison sociale

N° SIRET

Type de société (SA, SCI...)

Représentant de la personne morale : Madame

Monsieur

Nom

Prénom(s)

La loi n° 78-17 du 6 janvier 1978 relative à l'informatique, aux fichiers et aux libertés s'applique aux données nominatives portées dans ce formulaire. Elle garantit un droit d'accès et de rectification pour ces données auprès du service destinataire.

3 Catégorie(s) applicable(s) du tableau des seuils et critères annexé à l'article R. 122-2 du code de l'environnement et dimensionnement correspondant du projet

N° de catégorie et sous-catégorie	Caractéristiques du projet au regard des seuils et critères de la catégorie (Préciser les éventuelles rubriques issues d'autres nomenclatures (ICPE, IOTA, etc.)

3.1 Le projet fait-il l'objet d'un examen au cas par cas dans le cadre du dispositif prévu aux I et II de l'article R.122-2-1 du code de l'environnement ? (clause-filet) ?

Oui Non

3.2 Le projet fait-il l'objet d'une soumission volontaire à examen au cas par cas au titre du III de l'article R.122-2-1 ?

Oui Non

4 Caractéristiques générales du projet

Doivent être annexées au présent formulaire les pièces énoncées à la rubrique 8.1 du formulaire.

4.1 Nature du projet, y compris les éventuels travaux de démolition

4.2 Objectifs du projet

4.3 Décrivez sommairement le projet

4.3.1 Dans sa phase travaux



4.3.2 Dans sa phase d'exploitation et de démantèlement



4.4 À quelle(s) procédure(s) administrative(s) d'autorisation le projet a-t-il été ou sera-t-il soumis ?

① La décision de l'autorité chargée de l'examen au cas par cas devra être jointe au(x) dossier(s) d'autorisation(s).



4.5 Dimensions et caractéristiques du projet et superficie globale de l'opération - préciser les unités de mesure utilisées

Grandeurs caractéristiques du projet	Valeurs

4.6 Localisation du projet

Adresse et commune d'implantation

Numéro : Voie :

Lieu-dit :

Localité :

Code postal : BP : Cedex :

Coordonnées géographiques^[1]

Long. : ° ' " Lat. : ° ' "

Pour les catégories 5° a), 6° a), b) et c), 7°a), 9°a), 10°,11°a) b),12°,13°, 22°, 32°, 33°, 34°, 35°, 36°, 37°, 38°, 43° a), b) de l'annexe à l'article R. 122-2 du code de l'environnement

Point de départ : Long. : ° ' " Lat. : ° ' "

Point de d'arrivée : Long. : ° ' " Lat. : ° ' "

Communes traversées :

Précisez le document d'urbanisme en vigueur et les zonages auxquels le projet est soumis :

 Joignez à votre demande les annexes n°2 à 6.

4.7 S'agit-il d'une modification/extension d'une installation ou d'un ouvrage existant ?

Oui Non

4.7.1 Si oui, cette installation ou cet ouvrage avait-il fait l'objet d'une évaluation environnementale ?

Oui Non

[1] Pour l'outre-mer, voir notice explicative.

4.7.2 Si oui, décrivez sommairement les différentes composantes de votre projet et indiquez à quelle date il a été autorisé ? En cas de modification du projet, préciser les caractéristiques du projet « avant /après ».

5 Sensibilité environnementale de la zone d'implantation envisagée

i Afin de réunir les informations nécessaires pour remplir le tableau ci-dessous, vous pouvez vous rapprocher des services instructeurs, et vous référer notamment à l'outil de cartographie interactive Géo-IDE, disponible sur le site de chaque direction régionale.

Le site Internet du ministère de l'environnement vous propose, dans la rubrique concernant la demande de cas par cas, la liste des sites internet où trouver les données environnementales par région utiles pour remplir le formulaire.

Le projet se situe-t-il :	Oui	Non	Lequel/Laquelle ?
Dans une zone naturelle d'intérêt écologique, faunistique et floristique de type I ou II (ZNIEFF) ?	<input type="checkbox"/>	<input type="checkbox"/>	
En zone de montagne ?	<input type="checkbox"/>	<input type="checkbox"/>	
Dans une zone couverte par un arrêté de protection de biotope ?	<input type="checkbox"/>	<input type="checkbox"/>	
Sur le territoire d'une commune littorale ?	<input type="checkbox"/>	<input type="checkbox"/>	
Dans un parc national, un parc naturel marin, une réserve naturelle (nationale ou régionale), une zone de conservation halieutique ou un parc naturel régional ?	<input type="checkbox"/>	<input type="checkbox"/>	

Le projet se situe-t-il :	Oui	Non	Lequel/Laquelle ?
Sur un territoire couvert par un plan de prévention du bruit, arrêté ou le cas échéant, en cours d'élaboration ?	<input type="checkbox"/>	<input type="checkbox"/>	
Dans un bien inscrit au patrimoine mondial ou sa zone tampon, un monument historique ou ses abords ou un site patrimonial remarquable ?	<input type="checkbox"/>	<input type="checkbox"/>	
Dans une zone humide ayant fait l'objet d'une délimitation ?	<input type="checkbox"/>	<input type="checkbox"/>	
Dans une commune couverte par un plan de prévention des risques naturels prévisibles (PPRN) ou par un plan de prévention des risques technologiques (PPRT) ?	<input type="checkbox"/>	<input type="checkbox"/>	
Si oui, est-il prescrit ou approuvé ?	<input type="checkbox"/>	<input type="checkbox"/>	
Dans un site ou sur des sols pollués ?	<input type="checkbox"/>	<input type="checkbox"/>	
Dans une zone de répartition des eaux ?	<input type="checkbox"/>	<input type="checkbox"/>	
Dans un périmètre de protection rapprochée d'un captage d'eau destiné à la consommation humaine ou d'eau minérale naturelle ?	<input type="checkbox"/>	<input type="checkbox"/>	
Dans un site inscrit ?	<input type="checkbox"/>	<input type="checkbox"/>	

Le projet se situe-t-il dans ou à proximité :	Oui	Non	Lequel et à quelle distance ?
D'un site Natura 2000 ?	<input type="checkbox"/>	<input type="checkbox"/>	
D'un site classé ?	<input type="checkbox"/>	<input type="checkbox"/>	

6 Caractéristiques de l'impact potentiel du projet sur l'environnement et la santé humaine au vu des informations disponibles

6.1 Le projet est-il susceptible d'avoir les incidences notables suivantes ?

Veillez compléter le tableau suivant :

Incidences potentielles		Oui	Non	De quelle nature ? De quelle importance ? Appréciez sommairement l'impact potentiel
Ressources	Engendre-t-il des prélèvements d'eau ? Si oui, dans quel milieu ?	<input type="checkbox"/>	<input type="checkbox"/>	
	Impliquera-t-il des drainages/ou des modifications prévisibles des masses d'eau souterraines ?	<input type="checkbox"/>	<input type="checkbox"/>	
	Est-il excédentaire en matériaux ?	<input type="checkbox"/>	<input type="checkbox"/>	
	Est-il déficitaire en matériaux ?	<input type="checkbox"/>	<input type="checkbox"/>	
	Si oui, utilise-t-il les ressources naturelles du sol ou du sous-sol ?	<input type="checkbox"/>	<input type="checkbox"/>	

Incidences potentielles		Oui	Non	De quelle nature ? De quelle importance ? Appréciez sommairement l'impact potentiel
Ressources	Est-il en adéquation avec les ressources disponibles, les équipements d'alimentation en eau potable/ assainissement ?	<input type="checkbox"/>	<input type="checkbox"/>	
	Est-il susceptible d'entraîner des perturbations, des dégradations, des destructions de la biodiversité existante : faune, flore, habitats, continuités écologiques ?	<input type="checkbox"/>	<input type="checkbox"/>	
Milieu naturel	Si le projet est situé dans ou à proximité d'un site Natura 2000, est-il susceptible d'avoir un impact sur un habitat / une espèce inscrit(e) au Formulaire Standard de Données du site ?	<input type="checkbox"/>	<input type="checkbox"/>	
	Engendre-t-il la consommation d'espaces naturels, agricoles, forestiers, maritimes ?	<input type="checkbox"/>	<input type="checkbox"/>	
Risques	Est-il concerné par des risques technologiques ?	<input type="checkbox"/>	<input type="checkbox"/>	
	Est-il concerné par des risques naturels ?	<input type="checkbox"/>	<input type="checkbox"/>	
	Engendre-t-il des risques sanitaires ?	<input type="checkbox"/>	<input type="checkbox"/>	
	Est-il concerné par des risques sanitaires ?	<input type="checkbox"/>	<input type="checkbox"/>	

Incidences potentielles		Oui	Non	De quelle nature ? De quelle importance ? Appréciez sommairement l'impact potentiel	
Nuisances	Engendre-t-il des déplacements/des trafics ?	<input type="checkbox"/>	<input type="checkbox"/>		
	Est-il source de bruit ?	<input type="checkbox"/>	<input type="checkbox"/>		
	Est-il concerné par des nuisances sonores ?	<input type="checkbox"/>	<input type="checkbox"/>		
	Engendre-t-il des odeurs ?	<input type="checkbox"/>	<input type="checkbox"/>		
	Est-il concerné par des nuisances olfactives ?	<input type="checkbox"/>	<input type="checkbox"/>		
	Engendre-t-il des vibrations ?	<input type="checkbox"/>	<input type="checkbox"/>		
	Est-il concerné par des vibrations ?	<input type="checkbox"/>	<input type="checkbox"/>		
	Engendre-t-il des émissions lumineuses ?	<input type="checkbox"/>	<input type="checkbox"/>		
	Est-il concerné par des émissions lumineuses ?	<input type="checkbox"/>	<input type="checkbox"/>		
	Émissions	Engendre-t-il des rejets dans l'air ?	<input type="checkbox"/>	<input type="checkbox"/>	
		Engendre-t-il des rejets liquides ?	<input type="checkbox"/>	<input type="checkbox"/>	
		Si oui, dans quel milieu ?	<input type="checkbox"/>	<input type="checkbox"/>	

Incidences potentielles		Oui	Non	De quelle nature ? De quelle importance ? Appréciez sommairement l'impact potentiel
Émissions	Engendre-t-il des effluents ?	<input type="checkbox"/>	<input type="checkbox"/>	
	Engendre-t-il la production de déchets non dangereux, inertes, dangereux ?	<input type="checkbox"/>	<input type="checkbox"/>	
Patrimoine/Cadre de vie/Population	Est-il susceptible de porter atteinte au patrimoine architectural, culturel, archéologique et paysager ?	<input type="checkbox"/>	<input type="checkbox"/>	
	Engendre-t-il des modifications sur les activités humaines (agriculture, sylviculture, urbanisme, aménagements), notamment l'usage du sol ?	<input type="checkbox"/>	<input type="checkbox"/>	

6.2 Les incidences du projet identifiées au 6.1 sont-elles susceptibles d'être cumulées avec d'autres projets existants ou approuvés ?

Oui Non

Si oui, décrivez lesquelles :

6.3 Les incidences du projet identifiées au 6.1 sont-elles susceptibles d'avoir des effets de nature transfrontière ?

Oui Non

Si oui, décrivez lesquelles :

6.4 Description des principaux résultats disponibles issus des évaluations pertinentes des incidences sur l'environnement requises au titre d'autres législations applicables

6.5 Description, le cas échéant, des mesures et caractéristiques du projet susceptibles d'être retenues ou mises en œuvre pour éviter ou réduire les effets négatifs notables du projet sur l'environnement ou la santé humaine (en y incluant les scénarios alternatifs éventuellement étudiés) et permettant de s'assurer de l'absence d'impacts résiduels notables. Il convient de préciser et de détailler ces mesures (type de mesures, contenu, mise en œuvre, suivi, durée).

7 Auto-évaluation (facultatif)

① Au regard du formulaire rempli, estimez-vous qu'il est nécessaire que votre projet fasse l'objet d'une évaluation environnementale ou qu'il devrait en être dispensé ? Expliquez pourquoi.

8 Annexes

8.1 Annexes obligatoires

Objet		
1	Document CERFA n°14734 intitulé « informations nominatives relatives au maître d'ouvrage ou pétitionnaire » - non publié .	<input type="checkbox"/>
2	Si le projet fait l'objet d'un examen au cas par cas dans le cadre du dispositif prévu aux I et II de l'article R.122-2-1 du code de l'environnement (clause filet), la décision administrative soumettant le projet au cas par cas.	<input type="checkbox"/>
3	Un plan de situation au 1/25 000 ou, à défaut, à une échelle comprise entre 1/16 000 et 1/64 000 (Il peut s'agir d'extraits cartographiques du document d'urbanisme s'il existe).	<input type="checkbox"/>
4	Au minimum, 2 photographies datées de la zone d'implantation, avec une localisation cartographique des prises de vue, l'une devant permettre de situer le projet dans l'environnement proche et l'autre de le situer dans le paysage lointain.	<input type="checkbox"/>
5	Un plan du projet ou, pour les travaux, ouvrages ou aménagements visés aux catégories 5° a), 6°a), b) et c), 7°a), 9°a), 10°, 11°a), b), 12°, 13°, 22°, 32°, 33°, 34°, 35°, 36, 37°, 38°, 43° a) et b) de l'annexe à l'article R. 122-2 du code de l'environnement un projet de tracé ou une enveloppe de tracé	<input type="checkbox"/>
6	Sauf pour les travaux, ouvrages ou aménagements visés aux 5° a), 6°a), b) et c), 7° a), 9°a), 10°, 11°a), b), 12°, 13°, 22°, 32°, 33°, 34°, 35°, 36, 37°, 38°, 43° a) et b) de l'annexe à l'article R. 122-2 du code de l'environnement : plan des abords du projet (100 mètres au minimum) pouvant prendre la forme de photos aériennes datées et complétées si nécessaire selon les évolutions récentes, à une échelle comprise entre 1/2 000 et 1/5 000. Ce plan devra préciser l'affectation des constructions et terrains avoisinants ainsi que les canaux, plans d'eau et cours d'eau	<input type="checkbox"/>
7	Si le projet est situé dans un site Natura 2000, un plan de situation détaillé du projet par rapport à ce site. Dans les autres cas, une carte permettant de localiser le projet par rapport aux sites Natura 2000 sur lesquels le projet est susceptible d'avoir des effets.	<input type="checkbox"/>

8.2 Autres annexes volontairement transmises par le maître d'ouvrage ou pétitionnaire

i Veuillez compléter le tableau ci-joint en indiquant les annexes jointes au présent formulaire d'évaluation, ainsi que les parties auxquelles elles se rattachent.

Objet		
1		<input type="checkbox"/>
2		<input type="checkbox"/>
3		<input type="checkbox"/>
4		<input type="checkbox"/>
5		<input type="checkbox"/>

9 Engagement et signature

Je certifie sur l'honneur avoir pris en compte les principaux résultats disponibles issus des évaluations pertinentes des incidences sur l'environnement requises au titre d'autres législations applicables

Je certifie sur l'honneur l'exactitude des renseignements ci-dessus

Nom SAVOYE

Prénom Julien

Qualité du signataire représentant la gérance

À Bondues

Fait le 1 3 / 0 7 / 2 0 2 3



Signature
numérique de
Julien SAVOYE
Date :
2023.07.13
10:29:01
+02'00'

Signature du (des) demandeur(s)

SCCV Renoir - Sin-le-Noble

Compléments à la demande d'examen préalable à la réalisation d'une étude d'impact

Réf. Entime 8116-006-001 / Rév. A / 31.07.2023

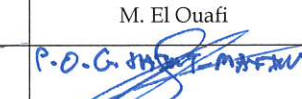
Rév.	Date	Rédaction	Vérification	Validation
A	31/07/2023	G. Chastel	G. Saint-Maxin	M. El Ouafi
Visa				

Ingénierie environnementale . Laboratoire

14 avenue de l'Europe - BP 90195 - 59421 Armentières Cedex
Tél : +33 (0)3.20.18.17.00
contact@entime.fr - www.entime.fr

Sommaire

I	INTRODUCTION	5
II	SUPERFICIE DES ESPACES VERTS.....	6
III	DEPLACEMENT	7
IV	STATIONNEMENT	8
V	MODIFICATION DU PLAN DE MASSE.....	9

Liste des figures

Figure 1 : Plan de masse mis à jour.....	6
Figure 2 : Localisation des arrêts de transports en commun.....	7
Figure 3 : Pistes cyclables	8

Liste des tableaux

Tableau 1 : Modifications apportées au plan.....	9
--	---

I INTRODUCTION

Une demande d'examen préalable à la réalisation d'une étude d'impact concernant le projet d'aménagement d'un pôle d'activités sur la commune de Sin-le-Noble (59 450) porté par la SCCV Renoir a été envoyée le 13 juillet 2023.

Des précisions ont été demandées en date du 19 juillet 2023 sur les points suivants :

- ✖ Superficie des espaces verts.
- ✖ Déplacement :
 - ⇒ Localisation des arrêts de transports en commun.
 - ⇒ Desserte du site par les modes doux (pistes cyclables).
 - ⇒ Potentielle mutualisation des places de stationnement avec les aménagements alentours.

La présente note a pour objectif d'apporter les éléments de réponse.

Le pétitionnaire souhaite également informer les services instructeurs que le plan a légèrement évolué depuis le dépôt. Le nouveau plan est fourni en annexe.

II SUPERFICIE DES ESPACES VERTS

Le plan de masse mis à jour, donné à la Figure 1, est fourni à l'échelle en annexe 1. Les espaces verts représentent une superficie de 11 343 m².

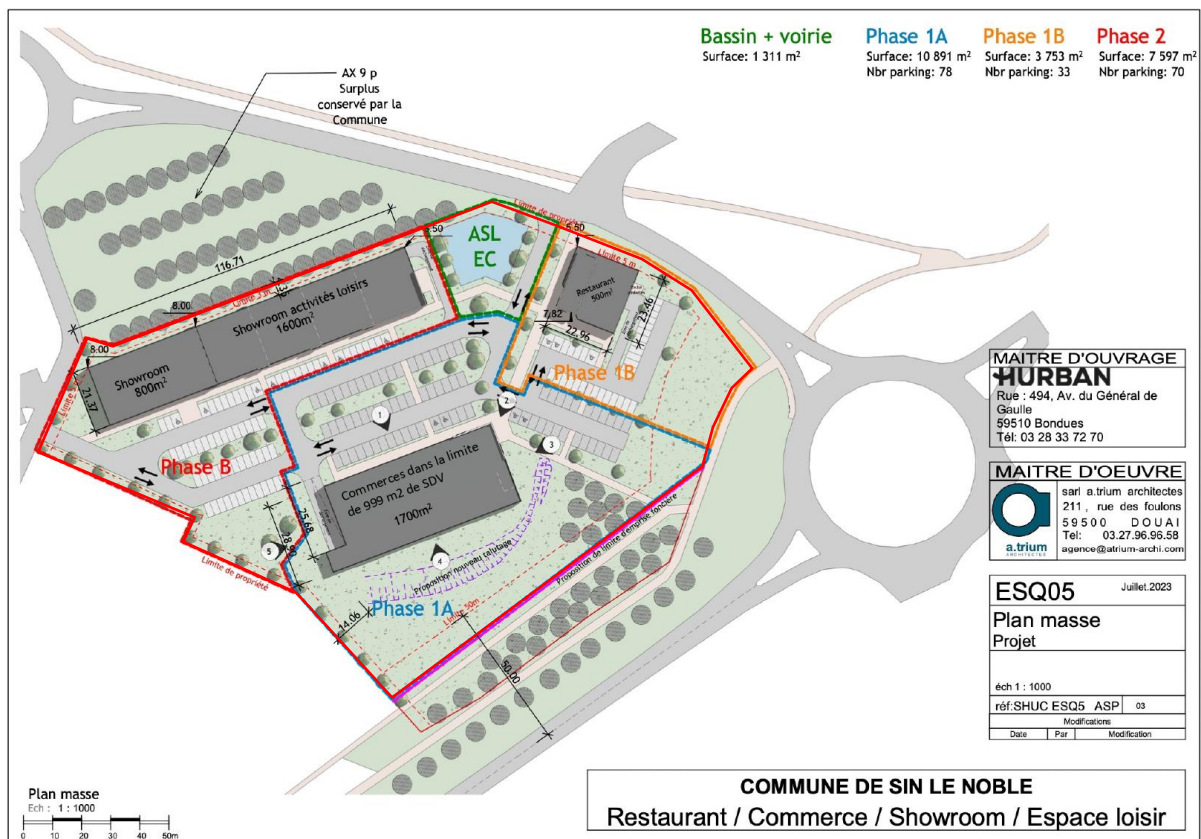

Figure 1 : Plan de masse mis à jour

III DEPLACEMENT

La Figure 2 localise les arrêts de transports en commun les plus proches du projet. Ils se trouvent à environ 200 m linéaire de l'entrée du pôle d'activités.



Figure 2 : Localisation des arrêts de transports en commun

Les pistes cyclables à proximité du projet sont identifiées à la Figure 3. Le piétonnier du projet est relié à la piste cyclable existante qui longe le site au Sud (cf. Plan des abords au 1/2 000^e daté du 24/07/2023).

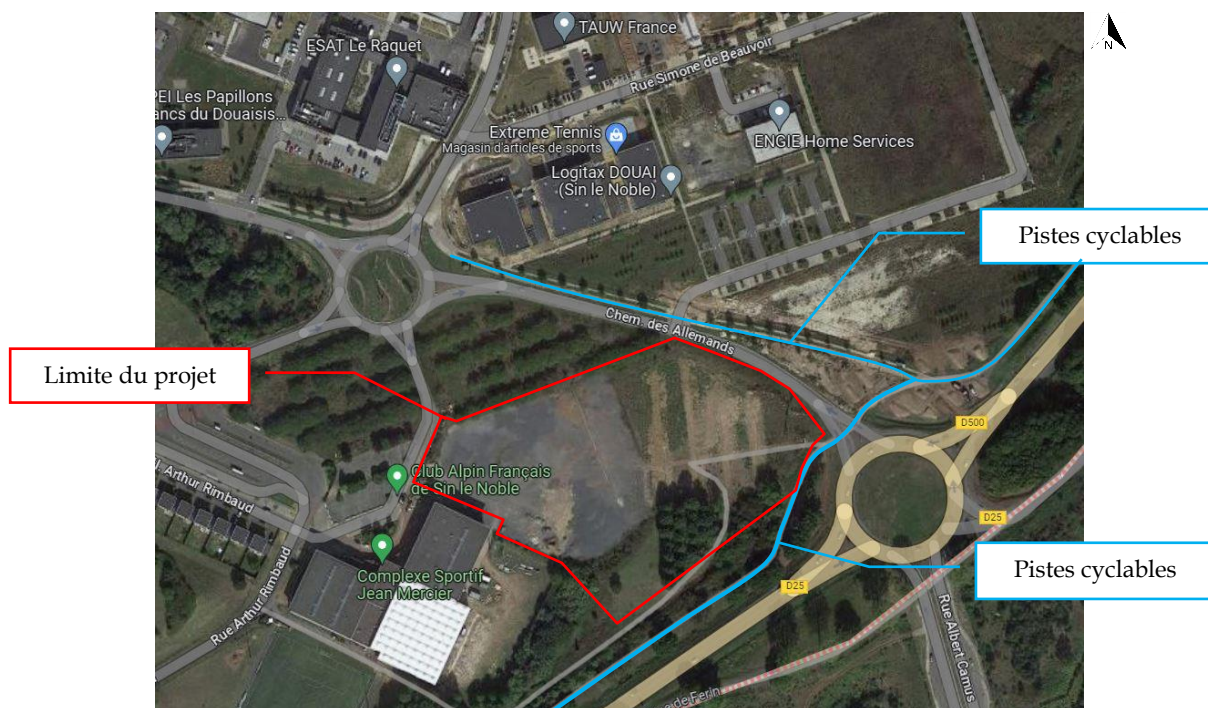

Figure 3 : Pistes cyclables

IV STATIONNEMENT

Il n'est pas prévu de mutualiser le parking du projet avec les stationnements existants, notamment le parking du club sportif, car il s'agit d'un club sportif public. Toutefois celui-ci n'est pas fermé et il est positionné juste à côté du projet et une des entrées se situe est en face.

V MODIFICATION DU PLAN DE MASSE

Depuis le dépôt du cas par cas, le plan a légèrement évolué. Le Tableau 1 indique les différences entre le plan d'origine et le nouveau plan pour les rubriques 39 et 41 pour lesquelles le projet est concerné.

Caractéristiques	Plan déposé initialement	Nouveau plan
Emprise au sol totale du projet	25 752 m ²	22 241 m ²
Surface de construction au sol	4 100 m ²	4 600 m ²
Places de stationnement	220 dont 9 PMR et 46 places électriques	181 dont : <ul style="list-style-type: none">* PMR : 14 places.* Places électriques : au moins 1 place sur 5 équipable.

Tableau 1 : Modifications apportées au plan

L'augmentation de la surface au sol est liée à l'agrandissement de l'espace de 1 200 m². Ce dernier fait désormais 1 700 m².

Le plan d'ensemble au 1/2 000^e actualisé est joint en annexe 2.

Annexe 1
Plan de masse de juillet 2023

Bassin + voirieSurface: 1 311 m²**Phase 1A**Surface: 10 891 m²

Nbr parking: 78

Phase 1BSurface: 3 753 m²

Nbr parking: 33

Phase 2Surface: 7 597 m²

Nbr parking: 70

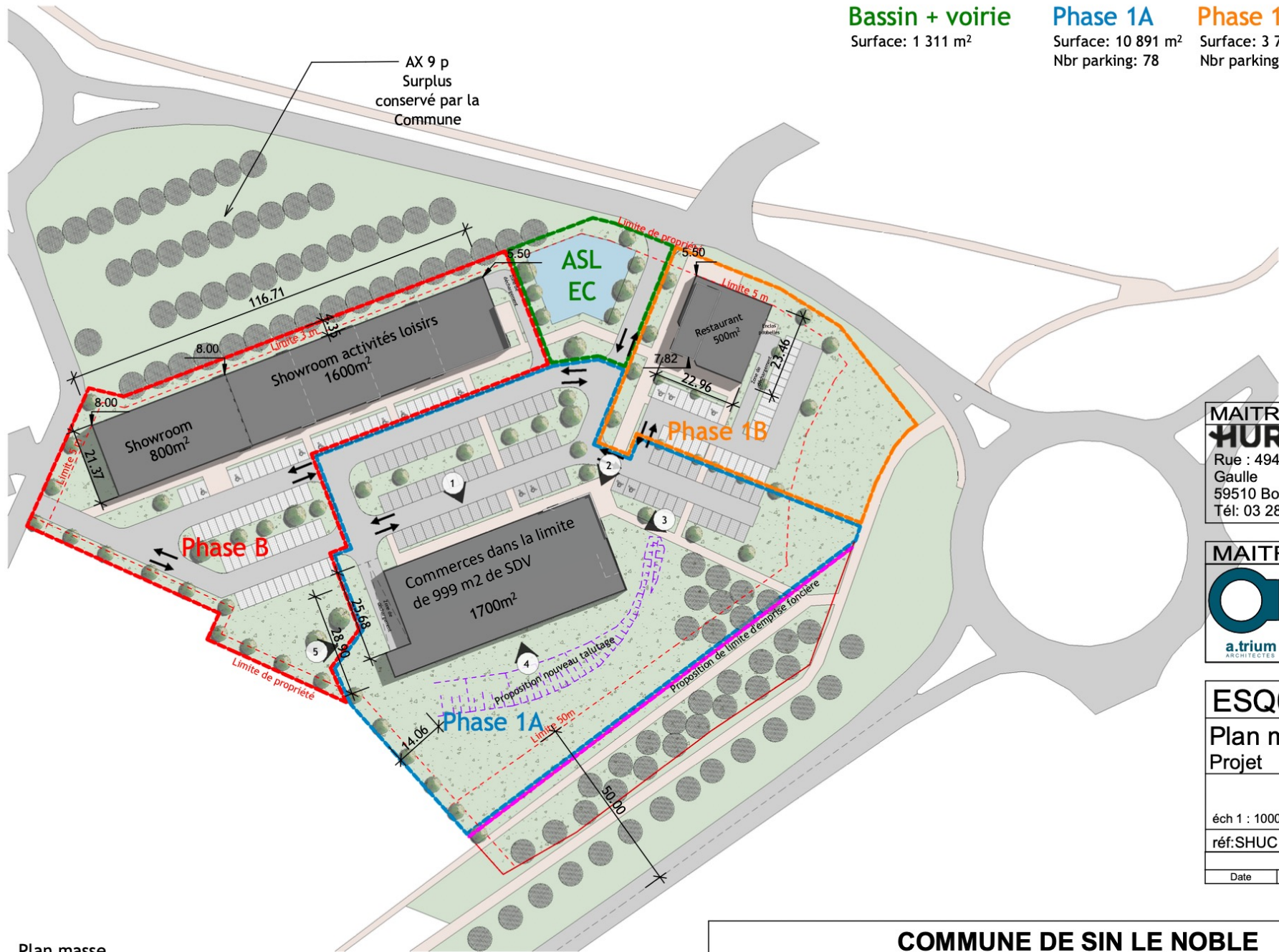

MAITRE D'OUVRAGE
HURBAN
 Rue : 494, Av. du Général de
 Gaulle
 59510 Bondues
 Tél: 03 28 33 72 70

MAITRE D'OEUVRE

 sarl a.trium architectes
 211, rue des foulons
 59500 DOUAI
 Tel: 03.27.96.96.58
 agence@atrium-archi.com

ESQ05 Juillet.2023
Plan masse
Projet

éch 1 : 1000
 réf: SHUC ESQ5 ASP 03

Modifications		
Date	Par	Modification

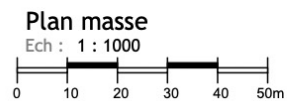

COMMUNE DE SIN LE NOBLE
Restaurant / Commerce / Showroom / Espace loisir

Annexe 2
Plan d'ensemble au 1/2 000^e

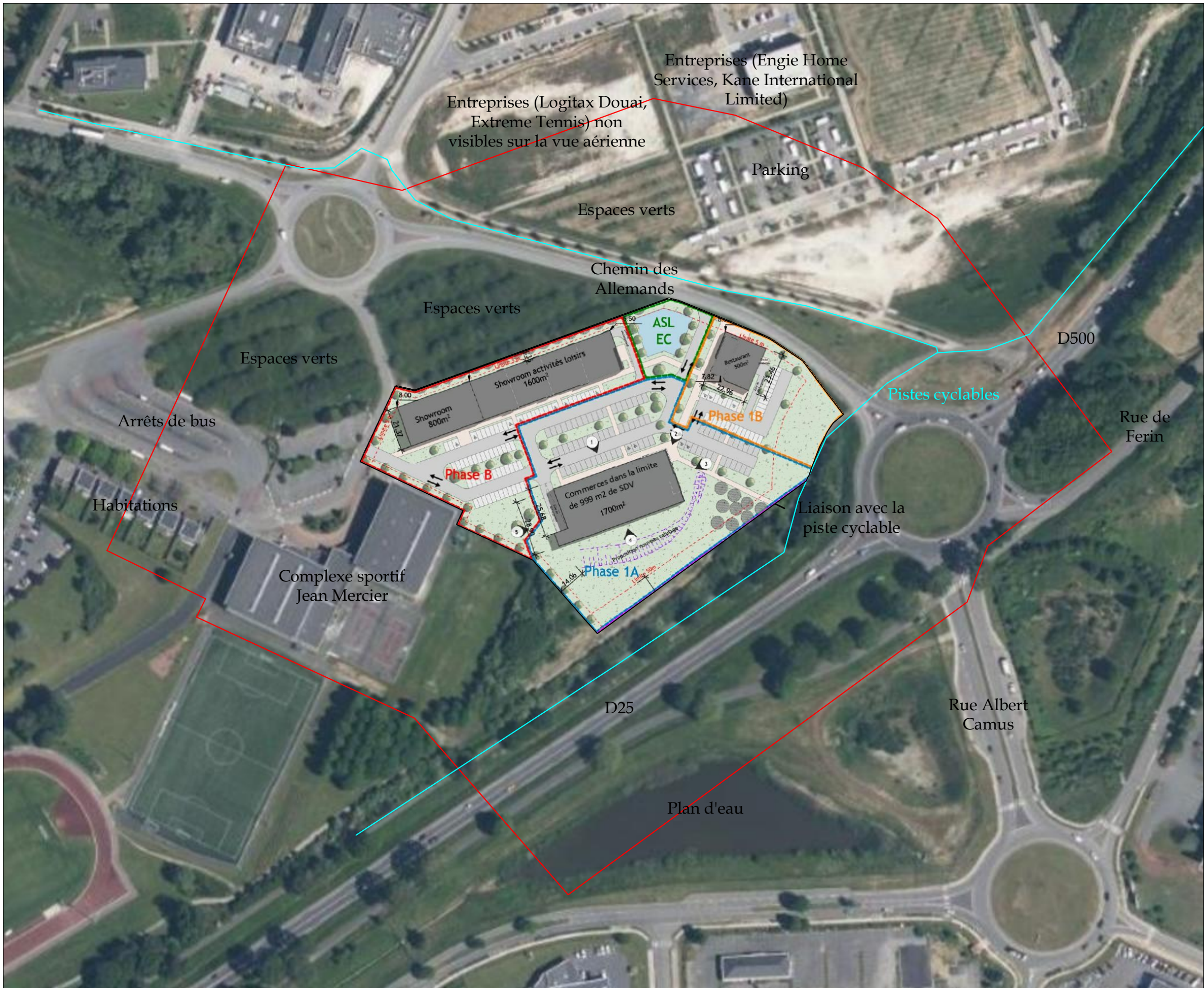

— Rayon de 100 m

B	24/07/2023	Création du plan	GC	MEO
IND	DATE	DESIGNATION	DESS	VERIF.

SCCV RENOIR - Sin le Noble

Cas par Cas

Plan des abords du projet

<p>Ingenierie et Management de l'Environnement 14 Avenue de l'Europe BP90195 - 59421 Armentières Tel : 03.20.18.17.00 Fax : 03.20.18.17.09</p>	PL 001	Echelle : 1/2000 (au format A3)
		Date : 24/07/2023
		Aff. : 8116

SCCV RENOIR – Sin le Noble

Demande d'examen au cas par cas préalable à la réalisation éventuelle d'une évaluation environnementale – Article R. 122-3 du Code de l'Environnement



Annexe 2 – Un plan de situation au 1/25 000

Ingénierie environnementale . Laboratoire

14 avenue de l'Europe - BP 90195 - 59421 Armentières Cedex
Tél : +33 (0)3.20.18.17.00
contact@entime.fr - www.entime.fr



DOUAT

SIN-LE-NOBLE

LAMBRES-LEZ-DOUAT

FERIN

RD25

DECHY

GUESNAIN

LEWARDE

Légende :

-  Limite du projet
-  Communes
-  Plan d'eau

0 250 500 m

SCCV RENOIR – Sin le Noble

Demande d'examen au cas par cas préalable à la réalisation éventuelle d'une évaluation environnementale – Article R. 122-3 du Code de l'Environnement



Annexe 3 – Au minimum, 2 photographies datées de la zone d'implantation, avec une localisation cartographique des prises de vue, l'une devant permettre de situer le projet dans l'environnement proche et l'autre de le situer dans le paysage lointain

Ingénierie environnementale . Laboratoire

14 avenue de l'Europe - BP 90195 - 59421 Armentières Cedex
Tél : +33 (0)3.20.18.17.00
contact@entime.fr - www.entime.fr

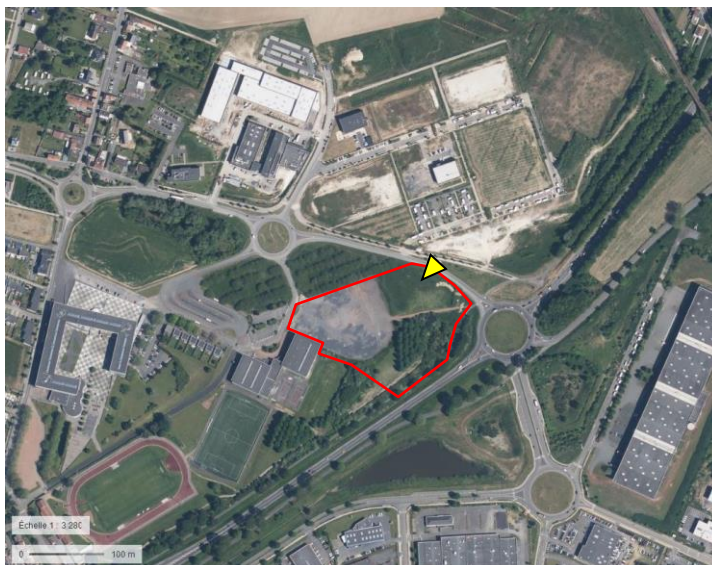

Vue depuis le Chemin des Allemands
(Source : Google Maps – 27/06/2023)

Figure 1 : Perspective dans l’environnement proche du projet

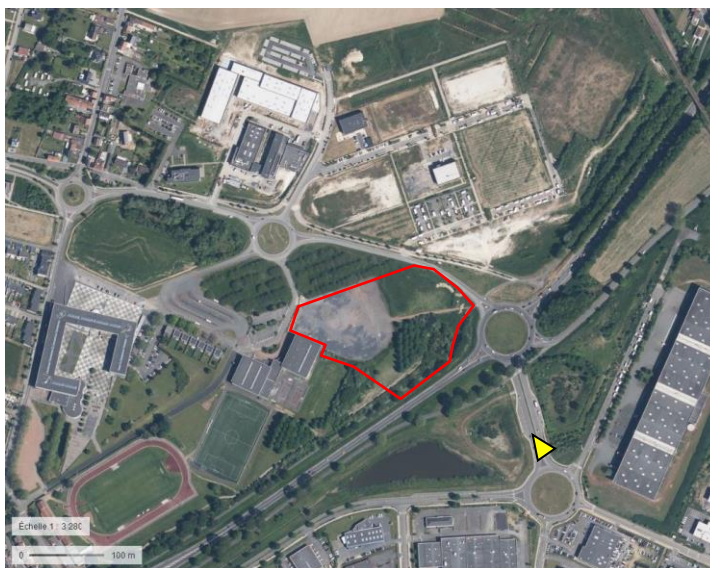

Vue depuis la Rue Albert Camus
(Source : Google Maps - 27/06/2023)

Figure 2 : Perspective dans l'environnement lointain du projet

SCCV RENOIR – Sin le Noble

Demande d'examen au cas par cas préalable à la réalisation éventuelle d'une évaluation environnementale – Article R. 122-3 du Code de l'Environnement



Annexe 4 – Plan du projet

Ingénierie environnementale . Laboratoire

14 avenue de l'Europe - BP 90195 - 59421 Armentières Cedex
Tél : +33 (0)3.20.18.17.00
contact@entime.fr - www.entime.fr

SCCV RENOIR – Sin le Noble

Demande d'examen au cas par cas préalable à la réalisation éventuelle d'une évaluation environnementale – Article R. 122-3 du Code de l'Environnement



**Annexe 5 – Plan des abords du projet (100 m au minimum),
à une échelle comprise entre 1/2000 et 1/5000**

Ingénierie environnementale . Laboratoire

14 avenue de l'Europe - BP 90195 - 59421 Armentières Cedex
Tél : +33 (0)3.20.18.17.00
contact@entime.fr - www.entime.fr

SCCV RENOIR – Sin le Noble

Demande d'examen au cas par cas préalable à la réalisation éventuelle d'une évaluation environnementale – Article R. 122-3 du Code de l'Environnement



Annexe 6 – Si le projet est situé dans un site Natura 2000, un plan de situation détaillé du projet par rapport au site.

Dans les autres cas, une carte permettant de localiser le projet par rapport aux sites Natura 2000 sur lesquels le projet est susceptible d'avoir des effets

Ingénierie environnementale . Laboratoire

14 avenue de l'Europe - BP 90195 - 59421 Armentières Cedex
Tél : +33 (0)3.20.18.17.00
contact@entime.fr - www.entime.fr

La zone Natura 2000 la plus proche du projet est localisée à une distance de 6,2 km (Figure 1).



Figure 1 : Sites Natura 2000 (Source : Géoportail)