

4.2 Objectifs du projet

4.3 Décrivez sommairement le projet

4.3.1 dans sa phase travaux

4.3.2 dans sa phase d'exploitation

4.4 A quelle(s) procédure(s) administrative(s) d'autorisation le projet a-t-il été ou sera-t-il soumis ?

La décision de l'autorité environnementale devra être jointe au(x) dossier(s) d'autorisation(s).

4.5 Dimensions et caractéristiques du projet et superficie globale de l'opération - préciser les unités de mesure utilisées

Grandeurs caractéristiques	Valeur(s)

4.6 Localisation du projet

Adresse et commune(s)
d'implantation

Coordonnées géographiques¹

Long. ___° ___' ___" Lat. ___° ___' ___"

Pour les catégories 5° a), 6° a), b) et c), 7° a), b) 9° a), b), c), d), 10°, 11° a) b), 12°, 13°, 22°, 32°, 34°, 38° ; 43° a), b) de l'annexe à l'article R. 122-2 du code de l'environnement :

Point de départ :

Long. ___° ___' ___" Lat. ___° ___' ___"

Point d'arrivée :

Long. ___° ___' ___" Lat. ___° ___' ___"

Communes traversées :

Joignez à votre demande les annexes n° 2 à 6

4.7 S'agit-il d'une modification/extension d'une installation ou d'un ouvrage existant ? Oui Non

4.7.1 Si oui, cette installation ou cet ouvrage a-t-il fait l'objet d'une évaluation environnementale ? Oui Non

4.7.2 Si oui, décrivez sommairement les différentes composantes de votre projet et indiquez à quelle date il a été autorisé ?

¹ Pour l'outre-mer, voir notice explicative

5. Sensibilité environnementale de la zone d'implantation envisagée

Afin de réunir les informations nécessaires pour remplir le tableau ci-dessous, vous pouvez vous rapprocher des services instructeurs, et vous référer notamment à l'outil de cartographie interactive CARMEN, disponible sur le site de chaque direction régionale.

Le site Internet du ministère en charge de l'environnement vous propose, dans la rubrique concernant la demande de cas par cas, la liste des sites internet où trouver les données environnementales par région utiles pour remplir le formulaire.

Le projet se situe-t-il :	Oui	Non	Lequel/Laquelle ?
Dans une zone naturelle d'intérêt écologique, faunistique et floristique de type I ou II (ZNIEFF) ?	<input type="checkbox"/>	<input type="checkbox"/>	
En zone de montagne ?	<input type="checkbox"/>	<input type="checkbox"/>	
Dans une zone couverte par un arrêté de protection de biotope ?	<input type="checkbox"/>	<input type="checkbox"/>	
Sur le territoire d'une commune littorale ?	<input type="checkbox"/>	<input type="checkbox"/>	
Dans un parc national, un parc naturel marin, une réserve naturelle (nationale ou régionale), une zone de conservation halieutique ou un parc naturel régional ?	<input type="checkbox"/>	<input type="checkbox"/>	
Sur un territoire couvert par un plan de prévention du bruit, arrêté ou le cas échéant, en cours d'élaboration ?	<input type="checkbox"/>	<input type="checkbox"/>	
Dans un bien inscrit au patrimoine mondial ou sa zone tampon, un monument historique ou ses abords ou un site patrimonial remarquable ?	<input type="checkbox"/>	<input type="checkbox"/>	
Dans une zone humide ayant fait l'objet d'une délimitation ?	<input type="checkbox"/>	<input type="checkbox"/>	

Dans une commune couverte par un plan de prévention des risques naturels prévisibles (PPRN) ou par un plan de prévention des risques technologiques (PPRT) ? Si oui, est-il prescrit ou approuvé ?	<input type="checkbox"/>	<input type="checkbox"/>	
Dans un site ou sur des sols pollués ?	<input type="checkbox"/>	<input type="checkbox"/>	
Dans une zone de répartition des eaux ?	<input type="checkbox"/>	<input type="checkbox"/>	
Dans un périmètre de protection rapprochée d'un captage d'eau destiné à la consommation humaine ou d'eau minérale naturelle ?	<input type="checkbox"/>	<input type="checkbox"/>	
Dans un site inscrit ?	<input type="checkbox"/>	<input type="checkbox"/>	
Le projet se situe-t-il, dans ou à proximité :	Oui	Non	Lequel et à quelle distance ?
D'un site Natura 2000 ?	<input type="checkbox"/>	<input type="checkbox"/>	
D'un site classé ?	<input type="checkbox"/>	<input type="checkbox"/>	

6. Caractéristiques de l'impact potentiel du projet sur l'environnement et la santé humaine au vu des informations disponibles

6.1 Le projet envisagé est-il **susceptible** d'avoir les incidences notables suivantes ?

Veillez compléter le tableau suivant :

Incidences potentielles		Oui	Non	De quelle nature ? De quelle importance ? <i>Appréciez sommairement l'impact potentiel</i>
Ressources	Engendre-t-il des prélèvements d'eau ? Si oui, dans quel milieu ?	<input type="checkbox"/>	<input type="checkbox"/>	
	Impliquera-t-il des drainages / ou des modifications prévisibles des masses d'eau souterraines ?	<input type="checkbox"/>	<input type="checkbox"/>	
	Est-il excédentaire en matériaux ?	<input type="checkbox"/>	<input type="checkbox"/>	
	Est-il déficitaire en matériaux ? Si oui, utilise-t-il les ressources naturelles du sol ou du sous-sol ?	<input type="checkbox"/>	<input type="checkbox"/>	
Milieu naturel	Est-il susceptible d'entraîner des perturbations, des dégradations, des destructions de la biodiversité existante : faune, flore, habitats, continuités écologiques ?	<input type="checkbox"/>	<input type="checkbox"/>	
	Si le projet est situé dans ou à proximité d'un site Natura 2000, est-il susceptible d'avoir un impact sur un habitat / une espèce inscrit(e) au Formulaire Standard de Données du site ?	<input type="checkbox"/>	<input type="checkbox"/>	

	Est-il susceptible d'avoir des incidences sur les autres zones à sensibilité particulière énumérées au 5.2 du présent formulaire ?	<input type="checkbox"/>	<input type="checkbox"/>	
	Engendre-t-il la consommation d'espaces naturels, agricoles, forestiers, maritimes ?	<input type="checkbox"/>	<input type="checkbox"/>	
Risques	Est-il concerné par des risques technologiques ?	<input type="checkbox"/>	<input type="checkbox"/>	
	Est-il concerné par des risques naturels ?	<input type="checkbox"/>	<input type="checkbox"/>	
	Engendre-t-il des risques sanitaires ? Est-il concerné par des risques sanitaires ?	<input type="checkbox"/> <input type="checkbox"/>	<input type="checkbox"/> <input type="checkbox"/>	
Nuisances	Engendre-t-il des déplacements/des trafics	<input type="checkbox"/>	<input type="checkbox"/>	
	Est-il source de bruit ? Est-il concerné par des nuisances sonores ?	<input type="checkbox"/> <input type="checkbox"/>	<input type="checkbox"/> <input type="checkbox"/>	

	<p>Engendre-t-il des odeurs ?</p> <p>Est-il concerné par des nuisances olfactives ?</p>	<input type="checkbox"/>	<input type="checkbox"/>	
	<p>Engendre-t-il des vibrations ?</p> <p>Est-il concerné par des vibrations ?</p>	<input type="checkbox"/>	<input type="checkbox"/>	
	<p>Engendre-t-il des émissions lumineuses ?</p> <p>Est-il concerné par des émissions lumineuses ?</p>	<input type="checkbox"/>	<input type="checkbox"/>	
Emissions	<p>Engendre-t-il des rejets dans l'air ?</p>	<input type="checkbox"/>	<input type="checkbox"/>	
	<p>Engendre-t-il des rejets liquides ?</p> <p>Si oui, dans quel milieu ?</p>	<input type="checkbox"/>	<input type="checkbox"/>	
	<p>Engendre-t-il des effluents ?</p>	<input type="checkbox"/>	<input type="checkbox"/>	
	<p>Engendre-t-il la production de déchets non dangereux, inertes, dangereux ?</p>	<input type="checkbox"/>	<input type="checkbox"/>	

Patrimoine / Cadre de vie / Population	Est-il susceptible de porter atteinte au patrimoine architectural, culturel, archéologique et paysager ?	<input type="checkbox"/>	<input type="checkbox"/>	
	Engendre-t-il des modifications sur les activités humaines (agriculture, sylviculture, urbanisme, aménagements), notamment l'usage du sol ?	<input type="checkbox"/>	<input type="checkbox"/>	

6.2 Les incidences du projet identifiées au 6.1 sont-elles susceptibles d'être cumulées avec d'autres projets existants ou approuvés ?

Oui Non Si oui, décrivez lesquelles :

6.3 Les incidences du projet identifiées au 6.1 sont-elles susceptibles d'avoir des effets de nature transfrontière ?

Oui Non Si oui, décrivez lesquels :

6.4 Description, le cas échéant, des mesures et des caractéristiques du projet destinées à éviter ou réduire les effets négatifs notables du projet sur l'environnement ou la santé humaine (pour plus de précision, il vous est possible de joindre une annexe traitant de ces éléments) :

7. Auto-évaluation (facultatif)

Au regard du formulaire rempli, estimez-vous qu'il est nécessaire que votre projet fasse l'objet d'une évaluation environnementale ou qu'il devrait en être dispensé ? Expliquez pourquoi.

8. Annexes

8.1 Annexes obligatoires

Objet		
1	Document CERFA n°14734 intitulé « informations nominatives relatives au maître d'ouvrage ou pétitionnaire » - non publié ;	<input type="checkbox"/>
2	Un plan de situation au 1/25 000 ou, à défaut, à une échelle comprise entre 1/16 000 et 1/64 000 (il peut s'agir d'extraits cartographiques du document d'urbanisme s'il existe) ;	<input type="checkbox"/>
3	Au minimum, 2 photographies datées de la zone d'implantation, avec une localisation cartographique des prises de vue, l'une devant permettre de situer le projet dans l'environnement proche et l'autre de le situer dans le paysage lointain ;	<input type="checkbox"/>
4	Un plan du projet <u>ou</u> , pour les travaux, ouvrages ou aménagements visés aux catégories 5° a), 6°a), b) et c), 7°a), b), 9°a), b), c), d), 10°, 11°a), b), 12°, 13°, 22°, 32, 38° ; 43° a) et b) de l'annexe à l'article R. 122-2 du code de l'environnement un projet de tracé ou une enveloppe de tracé ;	<input type="checkbox"/>
5	Sauf pour les travaux, ouvrages ou aménagements visés aux 5° a), 6°a), b) et c), 7° a), b), 9°a), b), c), d), 10°, 11°a), b), 12°, 13°, 22°, 32, 38° ; 43° a) et b) de l'annexe à l'article R. 122-2 du code de l'environnement : plan des abords du projet (100 mètres au minimum) pouvant prendre la forme de photos aériennes datées et complétées si nécessaire selon les évolutions récentes, à une échelle comprise entre 1/2 000 et 1/5 000. Ce plan devra préciser l'affectation des constructions et terrains avoisinants ainsi que les canaux, plans d'eau et cours d'eau ;	<input type="checkbox"/>
6	Si le projet est situé dans un site Natura 2000, un plan de situation détaillé du projet par rapport à ce site. Dans les autres cas, une carte permettant de localiser le projet par rapport aux sites Natura 2000 sur lesquels le projet est susceptible d'avoir des effets.	<input type="checkbox"/>

8.2 Autres annexes volontairement transmises par le maître d'ouvrage ou pétitionnaire

Veillez compléter le tableau ci-joint en indiquant les annexes jointes au présent formulaire d'évaluation, ainsi que les parties auxquelles elles se rattachent

Objet
Annexe 6 : Plan des Sites Natura 2000 Annexe 7 : Plan du Patrimoine (Rubrique 6.1 du présent document) Annexe 8 : extrait du PLU (Rubrique 4.2 du présent document) Annexe 9 : Note sur les trafics générés (Rubrique 4.3.2 du présent document) Annexe 10 : Plan des Zones Humides Annexe 11 : Répartition des stationnements (Rubrique 4.3.2 du présent document) Annexe 12 : Plan des Connectivités

9. Engagement et signature

Je certifie sur l'honneur l'exactitude des renseignements ci-dessus



Fait à

HALLUIN

le,

05.07.2021

Signature



3F Notre Logis AS
Groupe Action Logement
221 rue de la Lys
CS 60126
59433 HALLUIN Cedex

COMMUNE DE NEUVILLE EN FERRAIN

Création d'un quartier d'habitats mixte « Pâture Masure »

DEMANDE D'EXAMEN AU CAS PAR CAS

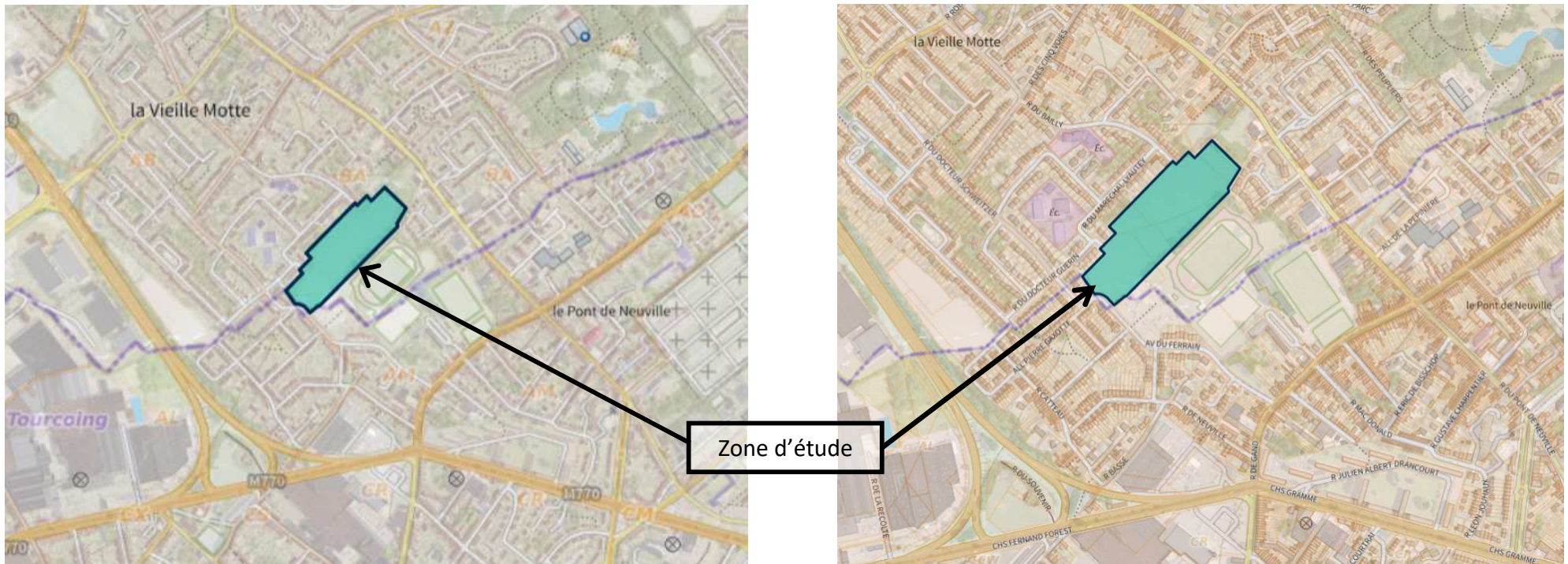
ANNEXE n°02 : Plan de Situation



MAITRE D'OUVRAGE :
NOTRE LOGIS // 221, rue de la Lys
59433 HALLUIN

ARCHITECTE :
SARL BOYELDIEU DEHAENE // 29 rue brûle maison
59000 LILLE

PAYSAGISTE :
CANOPÉE // 31, rue de la fonderie
59200 TOURCOING

BUREAU D'ETUDES VRD :
STRATE Ingénierie // 14, rue Haddock
59650 VILLENEUVE D'ASCQ

COMMUNE DE NEUVILLE EN FERRAIN
Création d'un quartier d'habitats mixte « Pâture Masure »

DEMANDE D'EXAMEN AU CAS PAR CAS

ANNEXE n°05 : Plan des Abords



MAITRE D'OUVRAGE :
NOTRE LOGIS // 221, rue de la Lys
59433 HALLUIN

ARCHITECTE :
SARL BOYELDIEU DEHAENE // 29 rue brûle maison
59000 LILLE

PAYSAGISTE :
CANOPIÉE // 31, rue de la fonderie
59200 TOURCOING

BUREAU D'ETUDES VRD :
STRATE Ingénierie // 14, rue Haddock
59650 VILLENEUVE D'ASCQ

COMMUNE DE NEUVILLE EN FERRAIN

Création d'un quartier d'habitats mixte « Pâture Masure »

DEMANDE D'EXAMEN AU CAS PAR CAS

ANNEXE n°03 : Photographies de la zone d'implantation

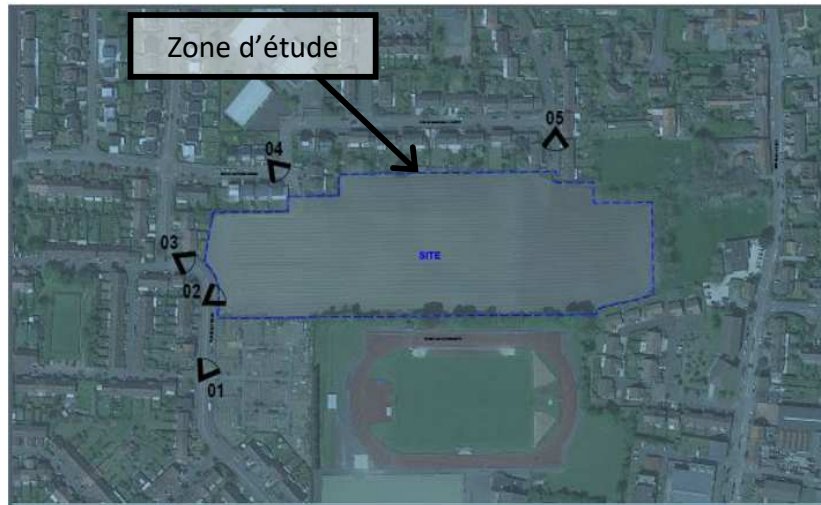

Plan de repérage



Photographie 01 - depuis l'avenue du Ferrain



Photographie aérienne Sud-Ouest



Photographie aérienne Nord-Est

MAITRE D'OUVRAGE :
NOTRE LOGIS // 221, rue de la Lys
59433 HALLUIN

ARCHITECTE :
SARL BOYELDIEU DEHAENE // 29 rue brûle maison
59000 LILLE

PAYSAGISTE :
CANOPEE // 31, rue de la fonderie
59200 TOURCOING

BUREAU D'ETUDES VRD :
STRATE Ingénierie // 14, rue Haddock
59650 VILLENEUVE D'ASCQ

Vue 10/2018



Photographie 02 - depuis l'avenue du Ferrain

Vue 10/2018



Photographie 03 - depuis l'avenue du Ferrain

Vue 08/2019



Photographie 04 - depuis la rue du Docteur Guerin

Vue 08/2019



Photographie 05 - depuis la rue du Bailly

COMMUNE DE NEUVILLE EN FERRAIN

Création d'un quartier d'habitats mixte « Pâture Masure »

DEMANDE D'EXAMEN AU CAS PAR CAS

ANNEXE n°04 : PLAN MASSE

Présentation du document

DESCRIPTIF :	Plan masse du futur quartier « Pâture Masure »
ÉMETTEUR :	SARL BOYELDIEU DEHAENE
DATE :	08/06/2021
FORMAT :	- Perspectives du projet - 1 plan échelle 1/1000e



Figure 1 Perspectives du projet - Vue du bassin paysager



Figure 2 Perspectives du projet - Vue de la voie principale



Figure 3 Perspectives du projet - Vue du bassin paysager



PA 4

NEUVILLE EN FERRAIN, PATURE MASURE - PERMIS D'AMENAGER

PLAN DE COMPOSITION

MAITRE D'OUVRAGE : 3F NOTRE LOGIS - 221, rue de la Lys 59433 HALLUIN - Tel: 03.20.03.02.01

ARCHITECTE : SARL BOYELDIEU DEHAENE - 29, rue brule maison - 59000 LILLE - Tel : 03.20.30.00.87

3F Notre Logis
Groupe ActionLogement

STRATE
INGÉNIERIE

canopée
comprendre et imaginer l'espace

BOYELDIEU DEHAENE
ARCHITECTES URBANISTES

PA
ECH : 1/1000
08/06/21
WM

COMMUNE DE NEUVILLE EN FERRAIN

Création d'un quartier d'habitats mixte « Pâture Masure »

DEMANDE D'EXAMEN AU CAS PAR CAS

ANNEXE n°11 : RÉPARTITION DES STATIONNEMENTS

Conformément au PLU2, les aménagements comportent la répartition suivante en capacité de stationnement :



Logements	Règles de calcul	Places
55 logements collectifs	1 place par logement	55
10 logements béguinage	1 place par logement	10
TOTAL LOCATIVE		65
10 maisons individuelles PSLA	1 place par logement	10
TOTAL PSLA		20
1600m ² logements collectifs	$160/80 + (SDP\ PC - 160)/50$	31
1400m ² logements collectifs	$160/80 + (SDP\ PC - 160)/50$	27
29 maisons individuelles	1 place par logement	29
Visiteurs	1 place visiteur / 5 logements sur chaque lot	19
TOTAL ACCESSION		135

TOTAL = 224

COMMUNE DE NEUVILLE EN FERRAIN

Création d'un quartier d'habitats mixte « Pâture Masure »

DEMANDE D'EXAMEN AU CAS PAR CAS

ANNEXE n°08 : P.L.U.i

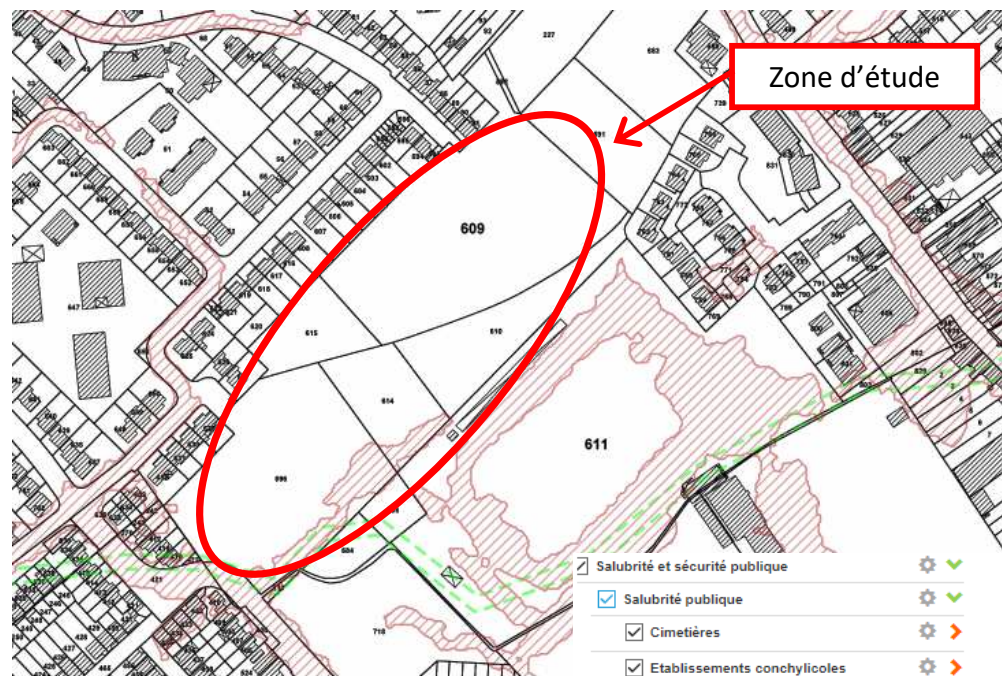

- SERVITUDE D'UTILITE PUBLIQUE**
- Conservation du patrimoine
 - Patrimoine naturel
 - Forêts
 - Littoral
 - Eaux
 - Protection des eaux - périmètre de protection
 - Protection des eaux - périmètre de protection
 - Protection des eaux - périmètre de protection
 - Protection des eaux - périmètre de protection
 - Lits et berges des cours d'eau - A4

- Salubrité et sécurité publique**
- Salubrité publique
 - Cimetières
 - Etablissements conchylicoles
 - Sécurité publique
 - Ouvrages et plans de prévention des risques
 - Loire et ses affluents - EL2bis
 - Plans de prévention des risques naturels
 - Inondations pour la rétention des crues
 - Installations classées et sites constitués
 - Plans de prévention des risques technologiques
 - Zones de rétention d'eau et de mobilité
 - Ouvrages hydrauliques - PM5
 - Installations nucléaires de base - PM6

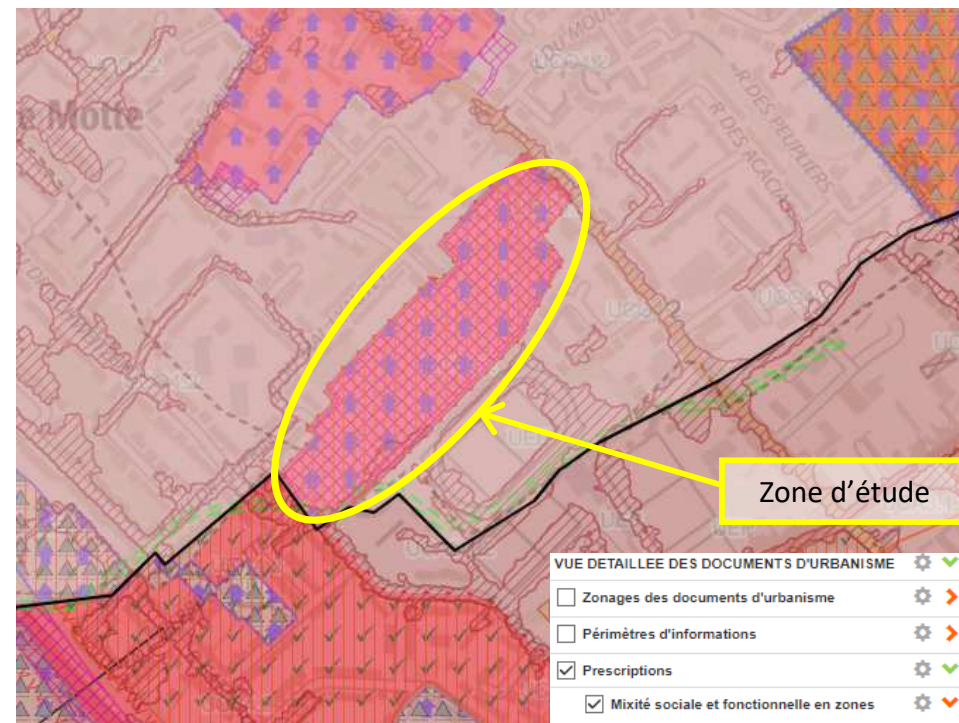

- VUE DETAILLEE DES DOCUMENTS D'URBANISME**
- Zonages des documents d'urbanisme
 - Périmètres d'informations
 - Prescriptions
 - Mixité sociale et fonctionnelle en zones urbaines ou à urbaniser
 - Secteur à densité maximale pour les reconstructions
 - Secteur à programme de logements mixité social
 - Diversité commerciale à protéger ou à développer
 - Secteur avec taille minimale des logements en zone
 - Majoration des volumes constructibles
 - Mixité des destinations ou sous-destinations
 - Règles différenciées entre le rez-de-chaussée et les étages
 - Réalisation d'espaces libres, plantations, aires de jeux

MAITRE D'OUVRAGE :
NOTRE LOGIS // 221, rue de la Lys
 59433 HALLUIN

ARCHITECTE :
SARL BOYELDIEU DEHAENE // 29 rue brûle maison
 59000 LILLE

PAYSAGISTE :
CANOPIÉE // 31, rue de la fonderie
 59200 TOURCOING

BUREAU D'ETUDES VRD :
STRATE Ingénierie // 14, rue Haddock
 59650 VILLENEUVE D'ASCQ

COMMUNE DE NEUVILLE EN FERRAIN

Création d'un quartier d'habitats mixte « Pâture Masure »

DEMANDE D'EXAMEN AU CAS PAR CAS

ANNEXE n°06 : Site Natura 2000

MESURES COMPENSATOIRES ENVIRONNEMENTALES

Il existe des mesures non géolocalisées dans cette commune. Cliquez sur la commune pour les afficher.

Phase de la séquence : compensation

Identifiant de la mesure : 10685

Type de la mesure : C1 - Création / Renaturation de milieux

Catégorie de la mesure : C1-1 - Action concernant tous types de milieux

Sous-catégorie de la mesure : C1-1-a - Création ou renaturation d'habitats et d'habitats favorables aux espèces cibles et à leur guildé (à préciser)

Durée de la mesure : A préciser

Nom du projet : Recalibrage de la Lys mitoyenne entre Deulemont et Halluin

ZNIEFF DE TYPE 1

Identifiant : 310030052

Nom : Prairies humides de la Lys à Werwick

MESURES COMPENSATOIRES ENVIRONNEMENTALES

Mesures non géolocalisées précisément

Il existe aussi des mesures géolocalisées dans cette commune.

Phase de la séquence : compensation

Identifiant de la mesure : 10733

Type de la mesure : C2 - Restauration / Réhabilitation

Catégorie de la mesure : C2-2 - Actions spécifiques aux cours d'eau (lit mineur + lit majeur), annexes hydrauliques, étendues d'eau stagnantes et zones humides

Sous-catégorie de la mesure : C2-2-b - Amélioration / entretien d'annexes hydrauliques / décolmataje de fond et action sur la source du colmataje

MESURES COMPENSATOIRES ENVIRONNEMENTALES

Phase de la séquence : compensation

Identifiant de la mesure : 10751

Type de la mesure : C1 - Création / Renaturation de milieux

Catégorie de la mesure : C1-1 - Action concernant tous types de milieux

Sous-catégorie de la mesure : C1-1-a - Création ou renaturation d'habitats et d'habitats favorables aux espèces cibles et à leur guildé (à préciser)

Durée de la mesure : A préciser

Nom du projet : Aménagement d'un parc d'activités commerciales "les jardins d'Eden" rue des martyrs à Tourcoing

Catégorie du projet : (ENVIRONNEMENT)

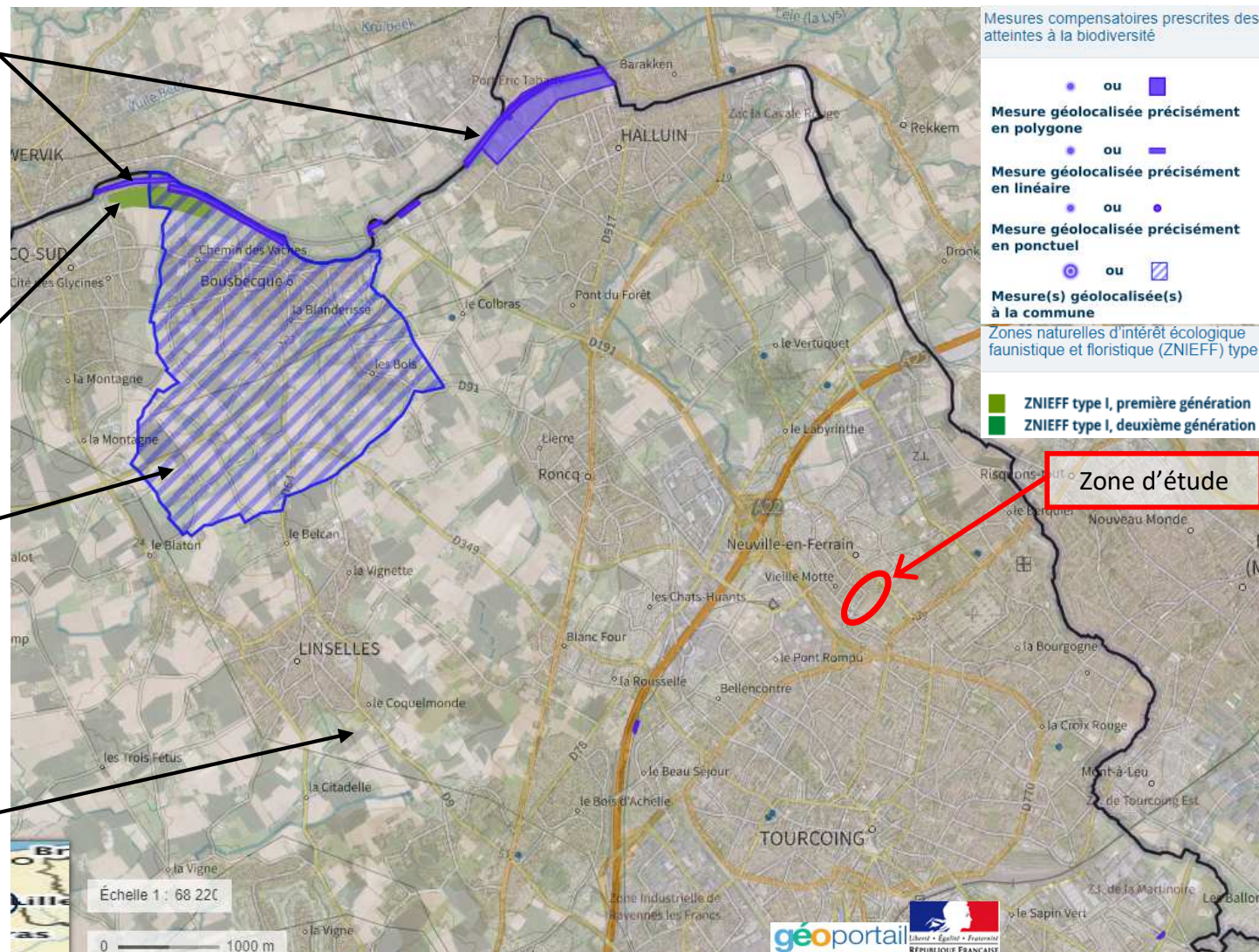

MAITRE D'OUVRAGE :
**NOTRE LOGIS // 221, rue de la Lys
59433 HALLUIN**

ARCHITECTE :
**SARL BOYELDIEU DEHAENE // 29 rue brûle maison
59000 LILLE**

PAYSAGISTE :
**CANOPÉE // 31, rue de la fonderie
59200 TOURCOING**

BUREAU D'ETUDES VRD :
**STRATE Ingénierie // 14, rue Haddock
59650 VILLENEUVE D'ASCQ**

COMMUNE DE NEUVILLE EN FERRAIN

Création d'un quartier d'habitats mixte « Pâture Masure »

DEMANDE D'EXAMEN AU CAS PAR CAS

ANNEXE n°07 : Patrimoine

Protection au titre des abords de monuments historiques (AC1) - Nord - 59	
Identifiant	1910152499
Type de SUP	R500
Appellation	Bourloire Notre-Dame de la Consolation
Catégorie	AC1
Localisation	59599 Tourcoing 101 rue du Pont de Neuville
Identifiant Monument Historique	IS3AX0
Acte associé	inscription le 05/02/2003
Précision	RGE
Date de mise à jour	2019-6-25
Région	32
Département	59
Commune	Tourcoing

Protection au titre des abords de monuments historiques (AC1) - Nord - 59	
Identifiant	1910152556
Type de SUP	R500
Appellation	Bourloire Saint-Louis
Catégorie	AC1
Localisation	59599 Tourcoing 109 rue Ingres
Identifiant Monument Historique	IFD6GM
Acte associé	inscription le 05/02/2003
Précision	RGE
Date de mise à jour	2019-6-25
Région	32
Département	59
Commune	Tourcoing

Sites patrimoniaux remarquables (AC4) - Nord - 59	
Identifiant	1909270001
Type de SUP	SPR
Appellation	
Catégorie	AC4
Localisation	59599 TOURCOING ; 59599 TOURCOING
Libellé	
Acte associé	10.06.2002 et 22.09.2003
Type de règlement	PVAP
Précision	Plus précis que le cadastre
Statut	
Date de mise à jour	2019-9-30
Région	32
Département	59
Commune	TOURCOING

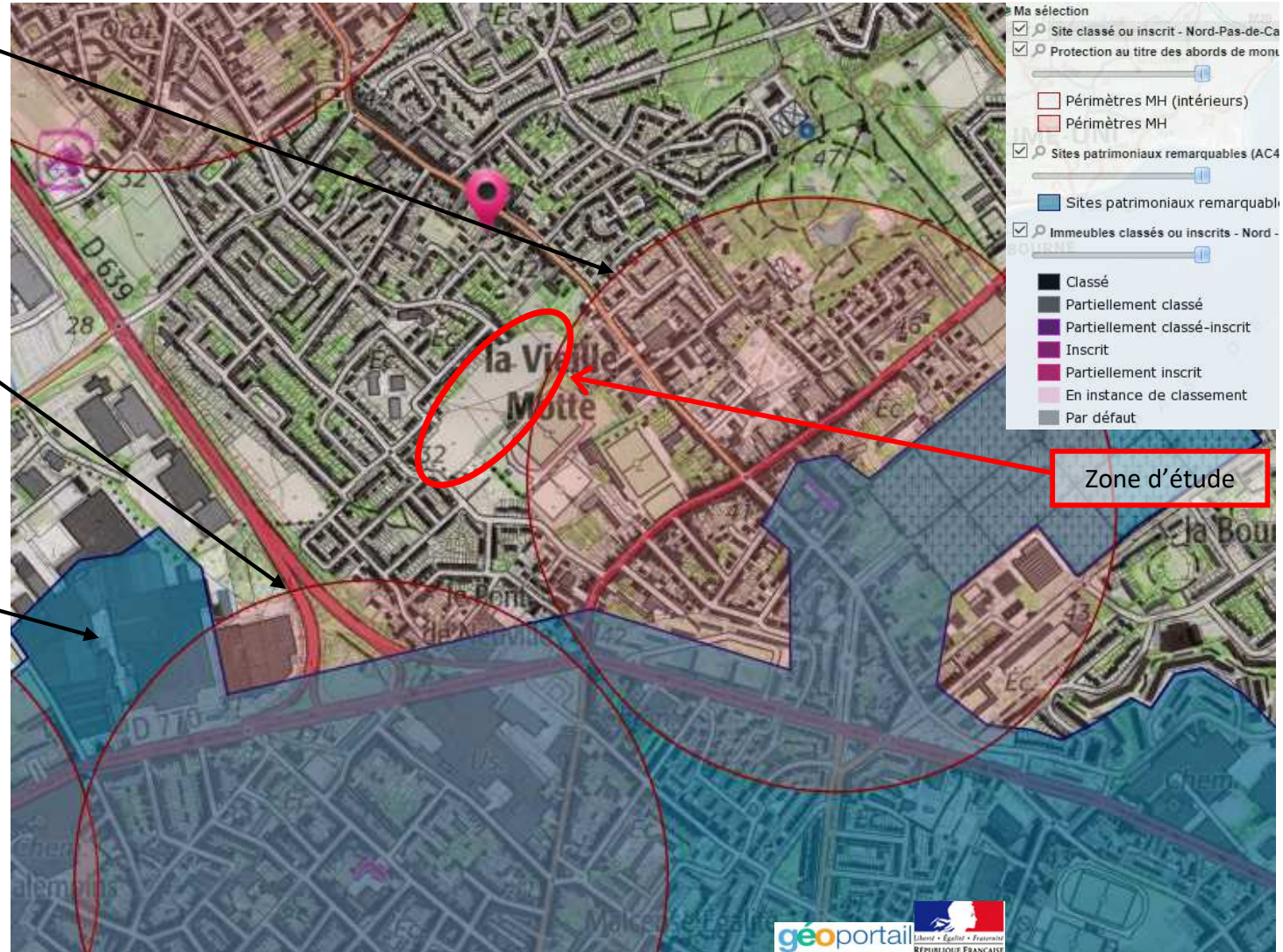

MAITRE D'OUVRAGE :
NOTRE LOGIS // 221, rue de la Lys
 59433 HALLUIN

ARCHITECTE :
SARL BOYELDIEU DEHAENE // 29 rue brûle maison
 59000 LILLE

PAYSAGISTE :
CANOPIÉE // 31, rue de la fonderie
 59200 TOURCOING

BUREAU D'ETUDES VRD :
STRATE Ingénierie // 14, rue Haddock
 59650 VILLENEUVE D'ASCQ

COMMUNE DE NEUVILLE EN FERRAIN

Création d'un quartier d'habitats mixte « Pâture Masure »

DEMANDE D'EXAMEN AU CAS PAR CAS

ANNEXE n°10 : Délimitation des Zones Humides

Délimitation des zones à dominante humide	
	Zones à dominante humide
Occupation du sol	
	ZONES BATIES
	HABITATS LEGERS DE LOISIRS
	ESPACES DE LOISIRS
	AUTRES ZONES ARTIFICIALISEES NON CONNECTEES
	TERRES ARABLES
	PRAIRIES
	FORMATIONS FORESTIERES A FORTE NATURALITE
	BOISEMENTS ARTIFICIELS, PLANTATIONS
	TAILLIS HYGROPHILES
	VEGETATIONS HERBACEES VIVACES
	TOURBIERES ET BAS MARAIS
	LANDES HUMIDES
	ROSELIERES ET MEGAPHORBAIES
	AUTRES SOUS-TYPES
	MOSAQUES D'ENTITES DE MOINS DE 1 Ha
	PANNES DUNAIRES
	SLIKKE, VASIERES
	SCHORRE, PRES SALES
	EAUX COURANTES
	ANNEXES HYDRAULIQUES (NOUES, BRAS MORTS)
	PLANS D'EAU (GRAVIERES, ETANGS NATURELS ET A)

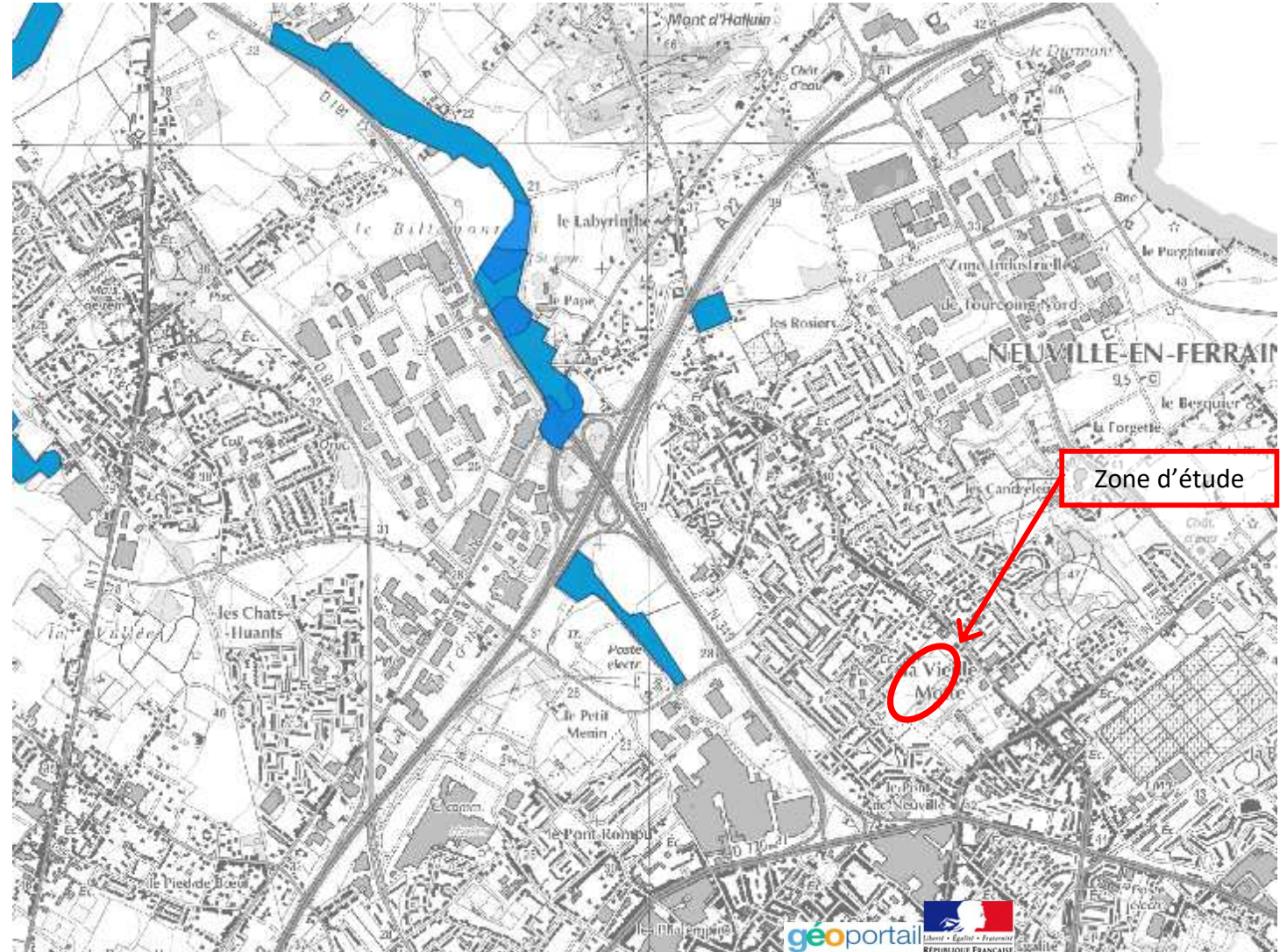

MAITRE D'OUVRAGE :
NOTRE LOGIS // 221, rue de la Lys
59433 HALLUIN

ARCHITECTE :
SARL BOYELDIEU DEHAENE // 29 rue brûle maison
59000 LILLE

PAYSAGISTE :
CANOPEE // 31, rue de la fonderie
59200 TOURCOING

BUREAU D'ETUDES VRD :
STRATE Ingénierie // 14, rue Haddock
59650 VILLENEUVE D'ASCQ

COMMUNE DE NEUVILLE EN FERRAIN

Création d'un quartier d'habitats mixte « Pâture Masure »

DEMANDE D'EXAMEN AU CAS PAR CAS

ANNEXE n°12 : Plan des Connectivités

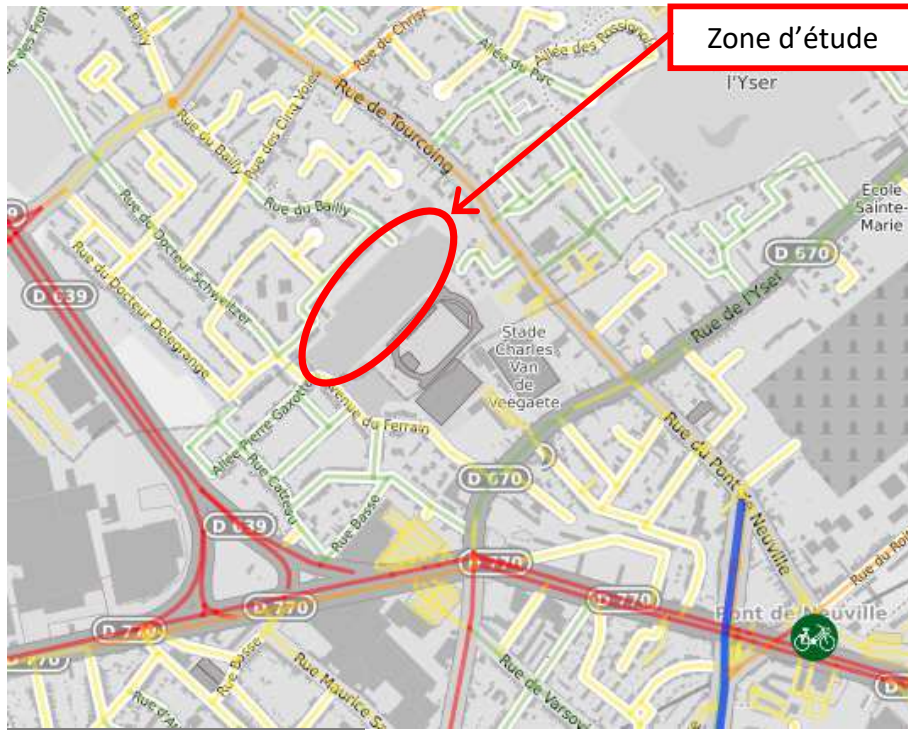

Carte de cyclabilité
 Carte de cyclabilité & Stations vélos libre service
www.carto.droitauvelo.org

- Très cyclable : pour tout public
- Conseillé : calme, sécurisant
- Praticable : peut être désagréable
- Déconseillé : pour cyclistes expérimentés
- Dangereux : inadapté aux cyclistes

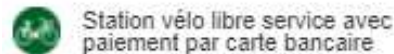

— Carte du réseau Bus
<https://opendata.lillemetropole.fr>
P.R. Parking Relais – MEL
MO Métro - MEL

MAITRE D'OUVRAGE :
NOTRE LOGIS // 221, rue de la Lys
 59433 HALLUIN

ARCHITECTE :
SARL BOYELDIEU DEHAENE // 29 rue brûle maison
 59000 LILLE

PAYSAGISTE :
CANOPÉE // 31, rue de la fonderie
 59200 TOURCOING

BUREAU D'ETUDES VRD :
STRATE Ingénierie // 14, rue Haddock
 59650 VILLENEUVE D'ASCQ