

Demande d'examen au cas par cas préalable à la réalisation éventuelle d'une évaluation environnementale

Article R. 122-3 du code de l'environnement

Ce formulaire sera publié sur le site internet de l'autorité environnementale
Avant de remplir cette demande, lire attentivement la notice explicative

Cadre réservé à l'autorité environnementale		
Date de réception :	Dossier complet le :	N° d'enregistrement :
09/07/2020	09/07/2020	2020-0094

1. Intitulé du projet

Extension de la patinoire Valigloo

2. Identification du (ou des) maître(s) d'ouvrage ou du (ou des) pétitionnaire(s)

2.1 Personne physique

Nom

Prénom

2.2 Personne morale

Dénomination ou raison sociale

Valenciennes Métropole

Nom, prénom et qualité de la personne
habilitée à représenter la personne morale

Monsieur Laurent DEGALLAIX - Président

RCS / SIRET

2 4 5 9 0 1 1 6 0 0 0 0 1 1

Forme juridique EPL

Joignez à votre demande l'annexe obligatoire n°1

3. Catégorie(s) applicable(s) du tableau des seuils et critères annexé à l'article R. 122-2 du code de l'environnement et dimensionnement correspondant du projet

N° de catégorie et sous-catégorie	Caractéristiques du projet au regard des seuils et critères de la catégorie (Préciser les éventuelles rubriques issues d'autres nomenclatures (ICPE, IOTA, etc.))
44. Equipements sportifs, culturels ou de loisirs et aménagements associés.	Projets soumis à examen au cas par cas: d) Autres équipements sportifs ou de loisirs et aménagements associés, susceptibles d'accueillir plus de 1 000 personnes

4. Caractéristiques générales du projet

Doivent être annexées au présent formulaire les pièces énoncées à la rubrique 8.1 du formulaire

4.1 Nature du projet, y compris les éventuels travaux de démolition

Le projet porte sur la construction de vestiaires, stockage et salle polyvalente en extension de la patinoire Valigloo à Marly.
Le projet d'extension est de 311 m². La patinoire existante est dimensionnée pour accueillir plus de 1000 personnes

4.2 Objectifs du projet

Le projet a pour objectif de créer des locaux destinés aux clubs de patinage et de hockey.

4.3 Décrivez sommairement le projet

4.3.1 dans sa phase travaux

Extension en simple niveau de rez-de-chaussée. Structure en béton. L'extension sera contiguë et connectée à l'existant, elle sera située dans l'actuelle cour technique.

4.3.2 dans sa phase d'exploitation

Deux vestiaires ainsi qu'un local de stockage seront mis à disposition des clubs de patinage et de hockey. La salle polyvalente de 100m² qui pourra être mise à la location ou mise à disposition des clubs pour l'après-match.

4.4 A quelle(s) procédure(s) administrative(s) d'autorisation le projet a-t-il été ou sera-t-il soumis ?

La décision de l'autorité environnementale devra être jointe au(x) dossier(s) d'autorisation(s).

Permis de construire

4.5 Dimensions et caractéristiques du projet et superficie globale de l'opération - préciser les unités de mesure utilisées

Grandeurs caractéristiques	Valeur(s)
Extension contenant des vestiaires et zones de stockage et une salle de détente.	Surface de plancher projet: 311m ²
Nombre de places de stationnement inchangé: 250 places	Surface de plancher totale: 7295m ²
	Superficie du terrain: 26 673m ²

4.6 Localisation du projet

Adresse et commune(s)
d'implantation

Valigloo,
Rue de Sologne
59770 Marly

Coordonnées géographiques¹

Long. 03° 31' 01" 76 Lat. 50° 20' 18" 862

Pour les catégories 5° a), 6° a), b) et c), 7° a), b) 9° a), b), c), d), 10°, 11° a) b), 12°, 13°, 22°, 32°, 34°, 38° ; 43° a), b) de l'annexe à l'article R. 122-2 du code de l'environnement :

Point de départ :

Long. ___ ° ___ ' ___ " ___ Lat. ___ ° ___ ' ___ " ___

Point d'arrivée :

Long. ___ ° ___ ' ___ " ___ Lat. ___ ° ___ ' ___ " ___

Communes traversées :

Valenciennes - Marly- Aulnoy lez Valenciennes

Joignez à votre demande les annexes n° 2 à 6

4.7 S'agit-il d'une modification/extension d'une installation ou d'un ouvrage existant ?

Oui

Non

4.7.1 Si oui, cette installation ou cet ouvrage a-t-il fait l'objet d'une évaluation environnementale ?

Oui

Non

La patinoire Valigloo a été construite en 2008. Elle possède une capacité d'accueil de 2650 personnes

4.7.2 Si oui, décrivez sommairement les différentes composantes de votre projet et indiquez à quelle date il a été autorisé ?

¹ Pour l'outre-mer, voir notice explicative

5. Sensibilité environnementale de la zone d'implantation envisagée

Afin de réunir les informations nécessaires pour remplir le tableau ci-dessous, vous pouvez vous rapprocher des services instructeurs, et vous référer notamment à l'outil de cartographie interactive CARMEN, disponible sur le site de chaque direction régionale.

Le site Internet du ministère en charge de l'environnement vous propose, dans la rubrique concernant la demande de cas par cas, la liste des sites internet où trouver les données environnementales par région utiles pour remplir le formulaire.

Le projet se situe-t-il :	Oui	Non	Lequel/Laquelle ?
Dans une zone naturelle d'intérêt écologique, faunistique et floristique de type I ou II (ZNIEFF) ?	<input type="checkbox"/>	<input checked="" type="checkbox"/>	
En zone de montagne ?	<input type="checkbox"/>	<input checked="" type="checkbox"/>	
Dans une zone couverte par un arrêté de protection de biotope ?	<input type="checkbox"/>	<input checked="" type="checkbox"/>	
Sur le territoire d'une commune littorale ?	<input type="checkbox"/>	<input checked="" type="checkbox"/>	
Dans un parc national, un parc naturel marin, une réserve naturelle (nationale ou régionale), une zone de conservation halieutique ou un parc naturel régional ?	<input type="checkbox"/>	<input checked="" type="checkbox"/>	
Sur un territoire couvert par un plan de prévention du bruit, arrêté ou le cas échéant, en cours d'élaboration ?	<input type="checkbox"/>	<input checked="" type="checkbox"/>	
Dans un bien inscrit au patrimoine mondial ou sa zone tampon, un monument historique ou ses abords ou un site patrimonial remarquable ?	<input type="checkbox"/>	<input checked="" type="checkbox"/>	
Dans une zone humide ayant fait l'objet d'une délimitation ?	<input type="checkbox"/>	<input checked="" type="checkbox"/>	

Dans une commune couverte par un plan de prévention des risques naturels prévisibles (PPRN) ou par un plan de prévention des risques technologiques (PPRT) ? Si oui, est-il prescrit ou approuvé ?	<input type="checkbox"/>	<input checked="" type="checkbox"/>	
Dans un site ou sur des sols pollués ?	<input type="checkbox"/>	<input checked="" type="checkbox"/>	
Dans une zone de répartition des eaux ?	<input type="checkbox"/>	<input checked="" type="checkbox"/>	
Dans un périmètre de protection rapprochée d'un captage d'eau destiné à la consommation humaine ou d'eau minérale naturelle ?	<input type="checkbox"/>	<input checked="" type="checkbox"/>	
Dans un site inscrit ?	<input type="checkbox"/>	<input checked="" type="checkbox"/>	hors périmètre mh
Le projet se situe-t-il, dans ou à proximité :	Oui	Non	Lequel et à quelle distance ?
D'un site Natura 2000 ?	<input type="checkbox"/>	<input checked="" type="checkbox"/>	
D'un site classé ?	<input type="checkbox"/>	<input checked="" type="checkbox"/>	

6. Caractéristiques de l'impact potentiel du projet sur l'environnement et la santé humaine au vu des informations disponibles

6.1 Le projet envisagé est-il susceptible d'avoir les incidences notables suivantes ?

Veuillez compléter le tableau suivant :

Incidences potentielles		Oui	Non	De quelle nature ? De quelle importance ? Appréciez sommairement l'impact potentiel
Ressources	Engendre-t-il des prélèvements d'eau ? Si oui, dans quel milieu ?	<input type="checkbox"/>	<input checked="" type="checkbox"/>	
	Impliquera-t-il des drainages / ou des modifications prévisibles des masses d'eau souterraines ?	<input type="checkbox"/>	<input checked="" type="checkbox"/>	
	Est-il excédentaire en matériaux ?	<input type="checkbox"/>	<input checked="" type="checkbox"/>	
	Est-il déficitaire en matériaux ? Si oui, utilise-t-il les ressources naturelles du sol ou du sous-sol ?	<input type="checkbox"/>	<input checked="" type="checkbox"/>	
Milieu naturel	Est-il susceptible d'entraîner des perturbations, des dégradations, des destructions de la biodiversité existante : faune, flore, habitats, continuités écologiques ?	<input type="checkbox"/>	<input checked="" type="checkbox"/>	
	Si le projet est situé dans ou à proximité d'un site Natura 2000, est-il susceptible d'avoir un impact sur un habitat / une espèce inscrit(e) au Formulaire Standard de Données du site ?	<input type="checkbox"/>	<input checked="" type="checkbox"/>	

	Est-il susceptible d'avoir des incidences sur les autres zones à sensibilité particulière énumérées au 5.2 du présent formulaire ?	<input type="checkbox"/>	<input checked="" type="checkbox"/>	
	Engendre-t-il la consommation d'espaces naturels, agricoles, forestiers, maritimes ?	<input type="checkbox"/>	<input checked="" type="checkbox"/>	
Risques	Est-il concerné par des risques technologiques ?	<input type="checkbox"/>	<input checked="" type="checkbox"/>	
	Est-il concerné par des risques naturels ?	<input checked="" type="checkbox"/>	<input type="checkbox"/>	Risque sismique
	Engendre-t-il des risques sanitaires ?	<input type="checkbox"/>	<input checked="" type="checkbox"/>	
	Est-il concerné par des risques sanitaires ?	<input type="checkbox"/>	<input checked="" type="checkbox"/>	
Nuisances	Engendre-t-il des déplacements/des trafics	<input type="checkbox"/>	<input checked="" type="checkbox"/>	
	Est-il source de bruit ? Est-il concerné par des nuisances sonores ?	<input type="checkbox"/> <input type="checkbox"/>	<input checked="" type="checkbox"/> <input checked="" type="checkbox"/>	

	Engendre-t-il des odeurs ? Est-il concerné par des nuisances olfactives ?	<input type="checkbox"/>	<input type="checkbox"/>	
	Engendre-t-il des vibrations ? Est-il concerné par des vibrations ?	<input type="checkbox"/>	<input checked="" type="checkbox"/>	
	Engendre-t-il des émissions lumineuses ? Est-il concerné par des émissions lumineuses ?	<input type="checkbox"/>	<input checked="" type="checkbox"/>	
Emissions	Engendre-t-il des rejets dans l'air ?	<input type="checkbox"/>	<input checked="" type="checkbox"/>	
	Engendre-t-il des rejets liquides ? Si oui, dans quel milieu ?	<input type="checkbox"/>	<input checked="" type="checkbox"/>	
	Engendre-t-il des effluents ?	<input type="checkbox"/>	<input checked="" type="checkbox"/>	
	Engendre-t-il la production de déchets non dangereux, inertes, dangereux ?	<input type="checkbox"/>	<input checked="" type="checkbox"/>	

Patrimoine / Cadre de vie / Population	Est-il susceptible de porter atteinte au patrimoine architectural, culturel, archéologique et paysager ?	<input type="checkbox"/>	<input checked="" type="checkbox"/>	
	Engendre-t-il des modifications sur les activités humaines (agriculture, sylviculture, urbanisme, aménagements), notamment l'usage du sol ?	<input type="checkbox"/>	<input checked="" type="checkbox"/>	

6.2 Les incidences du projet identifiées au 6.1 sont-elles susceptibles d'être cumulées avec d'autres projets existants ou approuvés ?

Oui Non Si oui, décrivez lesquelles :

6.3 Les incidences du projet identifiées au 6.1 sont-elles susceptibles d'avoir des effets de nature transfrontière ?

Oui Non Si oui, décrivez lesquels :

6.4 Description, le cas échéant, des mesures et des caractéristiques du projet destinées à éviter ou réduire les effets négatifs notables du projet sur l'environnement ou la santé humaine (pour plus de précision, il vous est possible de joindre une annexe traitant de ces éléments) :

7. Auto-évaluation (facultatif)

Au regard du formulaire rempli, estimez-vous qu'il est nécessaire que votre projet fasse l'objet d'une évaluation environnementale ou qu'il devrait en être dispensé ? Expliquez pourquoi.

Nous pensons que notre projet ne nécessite pas d'évaluation environnementale. La taille de notre extension n'est que de 311 m². Elle ne modifie pas l'organisation générale ni la capacité d'accueil de la patinoire. Nous sollicitons votre avis car le bâtiment principal existant est à usage sportif avec une capacité d'accueil de 2650 personnes (supérieur au seuil des 1000 personnes pour lesquels l'avis de la DREAL est nécessaire)

8. Annexes

8.1 Annexes obligatoires

Objet		
1	Document CERFA n°14734 intitulé « informations nominatives relatives au maître d'ouvrage ou pétitionnaire » - non publié ;	<input checked="" type="checkbox"/>
2	Un plan de situation au 1/25 000 ou, à défaut, à une échelle comprise entre 1/16 000 et 1/64 000 (il peut s'agir d'extraits cartographiques du document d'urbanisme s'il existe) ;	<input checked="" type="checkbox"/>
3	Au minimum, 2 photographies datées de la zone d'implantation, avec une localisation cartographique des prises de vue, l'une devant permettre de situer le projet dans l'environnement proche et l'autre de le situer dans le paysage lointain ;	<input checked="" type="checkbox"/>
4	Un plan du projet <u>ou</u> , pour les travaux, ouvrages ou aménagements visés aux catégories 5° a), 6°a), b) et c), 7°a), b), 9°a), b), c), d), 10°, 11°a), b), 12°, 13°, 22°, 32, 38° ; 43° a) et b) de l'annexe à l'article R. 122-2 du code de l'environnement un projet de tracé ou une enveloppe de tracé ;	<input checked="" type="checkbox"/>
5	Sauf pour les travaux, ouvrages ou aménagements visés aux 5° a), 6°a), b) et c), 7° a), b), 9°a), b), c), d), 10°, 11°a), b), 12°, 13°, 22°, 32, 38° ; 43° a) et b) de l'annexe à l'article R. 122-2 du code de l'environnement : plan des abords du projet (100 mètres au minimum) pouvant prendre la forme de photos aériennes datées et complétées si nécessaire selon les évolutions récentes, à une échelle comprise entre 1/2 000 et 1/5 000. Ce plan devra préciser l'affectation des constructions et terrains avoisinants ainsi que les canaux, plans d'eau et cours d'eau ;	<input type="checkbox"/>
6	Si le projet est situé dans un site Natura 2000, un plan de situation détaillé du projet par rapport à ce site. Dans les autres cas, une carte permettant de localiser le projet par rapport aux sites Natura 2000 sur lesquels le projet est susceptible d'avoir des effets.	<input type="checkbox"/>

8.2 Autres annexes volontairement transmises par le maître d'ouvrage ou pétitionnaire

Veillez compléter le tableau ci-joint en indiquant les annexes jointes au présent formulaire d'évaluation, ainsi que les parties auxquelles elles se rattachent

Objet

9. Engagement et signature

Je certifie sur l'honneur l'exactitude des renseignements ci-dessus

Fait à

le,

Signature



Le Président,

- 9 JUIL. 2020

Laurent DEGALLAIX

Le 31/03/2020



Annexe 3 - cerfa 14734-03

EXTENSION DE LA PATINOIRE VALIGLOO

Rue de Sologne, 59770 Marly



SYLVAIN PIERRE JEAN
Cabinet d'architecture

B.E. THERMIQUE
10 chemin des Filatiers
62223 Sainte-Catherine-Les-Arras
T: 03 21 24 24 00

ARCHITECTE
4 rue du feu 62000 Dainville
T: 03 21 15 83 81
M: agence@sylvainpierrejean.com

B.E. T.C.E.
10 chemin des Filatiers
62223 Sainte-Catherine-Les-Arras
T: 03 21 24 24 00





Références de la parcelle 000 B 6124

Référence cadastrale de la parcelle	000 B 6124
Contenance cadastrale	11 253 mètres carrés
Adresse	RUE DE SOLOGNE 59770 MARLY
Adresse	LA BRIQUETTE 59770 MARLY

Références de la parcelle 000 AX 154

Référence cadastrale de la parcelle	000 AX 154
Contenance cadastrale	6 296 mètres carrés
Adresse	RUE DU DAUPHINE 59300 VALENCIENNES

Références de la parcelle 000 AB 8

Référence cadastrale de la parcelle	000 AB 8
Contenance cadastrale	12 124 mètres carrés
Adresse	LE CASTRE 59300 AULNOY LEZ VALENCIENNES



Echelle : 1/1250e

NOTICE DESCRIPTIVE

PROJET:

Présentation:

Le projet porte sur la construction d'une extension à la patinoire Valigloo.

L'extension est un simple niveau de rez-de-chaussée implantée au Sud du bâtiment. Elle accueillera deux vestiaires, une salle polyvalente, des sanitaires, des espaces de rangement ainsi que des locaux techniques.

Cadastré:

La patinoire est implantée sur trois communes. Elle est située sur les parcelles suivantes:

- Section OB n° 6124 Marly

- Section AB n° 0008 Aulnoy-lez-Valenciennes

- Section AX n°0154 Valenciennes

Surface totale des terrains: 29 673m²

Zonage: La parcelle concernée par le projet d'extension est celle d'Aulnoy-lez-Valenciennes. Elle est située en zone UF au PLU de la Valenciennes métropole

Effectifs: Le tableau des effectifs est repris dans la notice de sécurité incendie jointe au dossier.

CONFORMITE AU REGLEMENT DU PLU

UF1 à UF4: L'extension ne modifie pas le classement du bâtiment. Celui ci est un ERP de type X (patinoire) et L (salle polyvalente) de 1ère catégorie. L'extension ne modifie pas les conditions d'accès au site. Les réseaux du bâtiment existants seront prolongés dans l'extension.

UF5: sans objet

UF6: Implantation par rapport aux voies et emprises publiques.

L'extension est implantée à 49m de l'axe de la bretelle de sortie la plus proche. (supérieur à 30m)

UF7: Implantation par rapport aux limites séparatives.

L'extension est implantée en retrait des limites séparatives. La distance H=2L est respectée.

UF8: L'extension et le bâtiment existant sont contigus.

UF9 Emprise au sol:

L'emprise au sol de l'extension est de 306m². L'emprise totale de l'existant et de l'extension est de 7295m² soit 25% du terrain.

UF10 Hauteur:

La hauteur maximale de l'extension est de 4.20 mètres par rapport au niveau 0 situé dans la cour technique. L'extension est en simple niveau de rez-de-chaussée

UF11 Aspect extérieur et abords:

Le bâtiment est invisible depuis l'espace public. Les façades Sud et Ouest sont semi enterrées. Elles seront en enduit de teinte claire. La façade Est sera en bardage acier anodisé.

La toiture sera une toiture terrasse béton recouverte d'une étanchéité.

Les clôtures sont inchangées.

UF12: Les stationnements sont inchangés.

UF13 : Sans objet

UF14: sans objet

Eaux pluviales et assainissement : Voir notice assainissement jointe au dossier

Accessibilité PMR: L'extension sera conforme aux règles d'accessibilité. Voir pièce PC39



SYLVAIN PIERRE JEAN
Cabinet d'architecture

Sylvain Pierre Jean
1 rue Pierre Berégovoy - 247 Tour B
62000 Arras
T: 03 21 15 83 81
M: agence@sylvainpierrejean.com

EXTENSION DE LA PATINOIRE VALIGLOO

Rue de Sologne 59770 MARLY
Maîtrise d'ouvrage: Valenciennes Métropole

NOTICE

Phase:
PC

Date:
31/03/2020



Environnement lointain



Environnement proche



SYLVAIN PIERRE JEAN
Cabinet d'architecture

Sylvain Pierre Jean
1 rue Pierre Berezovoy - 247 Tour B
62000 Arras
T: 03 21 15 83 81
M: agence@sylvainpierrejean.com

EXTENSION DE LA PATINOIRE VALIGLOO

Rue de Sologne 59770 MARLY
Maitrise d'ouvrage: Valenciennes Métropole

PHOTOGRAPHIES

Phase:
PC

Date:
31/03/2020



AVANT PROJET SOMMAIRE
EXTENSION DE LA PATINOIRE VALIGLOO

Le Castre 59300 Aulnoy Lez Valenciennes



Le Président,

Laurent DEGALLAIX



SYLVAIN PIERRE JEAN
Cabinet d'architecture

B.E. THERMIQUE
10 chemin des Filatiers
62223 Sainte-Catherine-Les-Arras
T: 03 21 24 24 00

ARCHITECTE
4 rue du feu 62000 Dainville
T: 03 21 15 83 81
M: agence@sylvainpierrejean.com

B.E. T.C.E.
10 chemin des Filatiers
62223 Sainte-Catherine-Les-Arras
T: 03 21 24 24 00



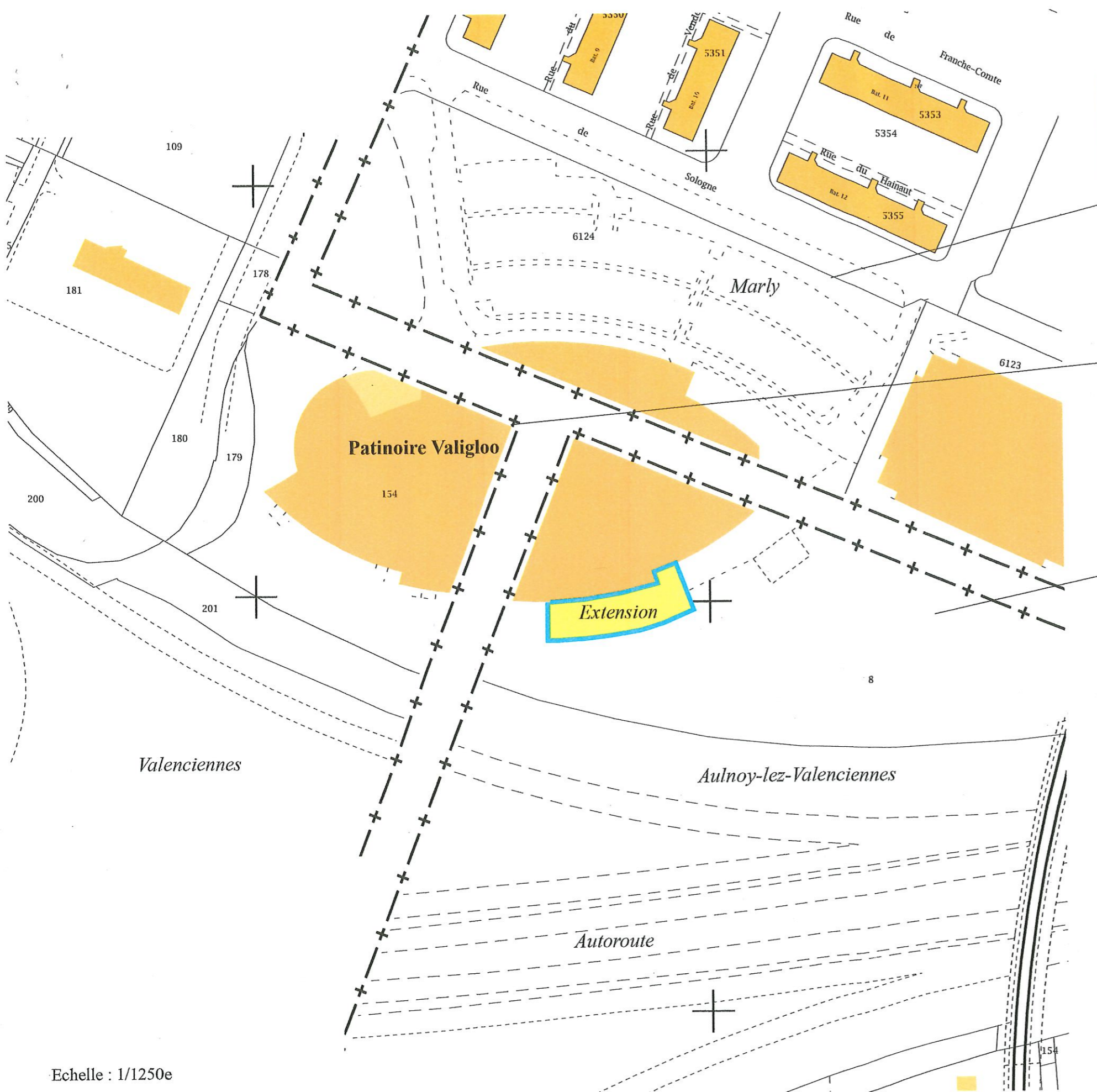

Références de la parcelle 000 B 6124

Référence cadastrale de la parcelle	000 B 6124
Contenance cadastrale	11 253 mètres carrés
Adresse	RUE DE SOLOGNE 59770 MARLY
Adresse	LA BRIQUETTE 59770 MARLY

Références de la parcelle 000 AX 154

Référence cadastrale de la parcelle	000 AX 154
Contenance cadastrale	6 296 mètres carrés
Adresse	RUE DU DAUPHINE 59300 VALENCIENNES

Références de la parcelle 000 AB 8

Référence cadastrale de la parcelle	000 AB 8
Contenance cadastrale	12 124 mètres carrés
Adresse	LE CASTRE 59300 AULNOY LEZ VALENCIENNES

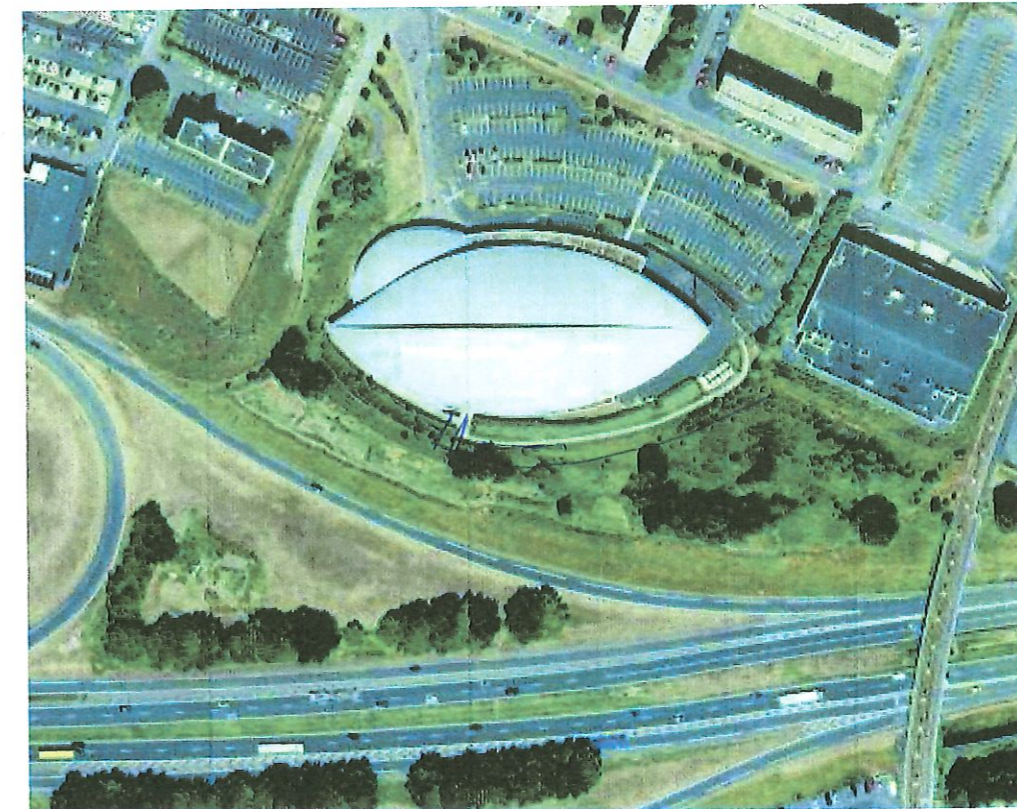

Echelle : 1/1250e

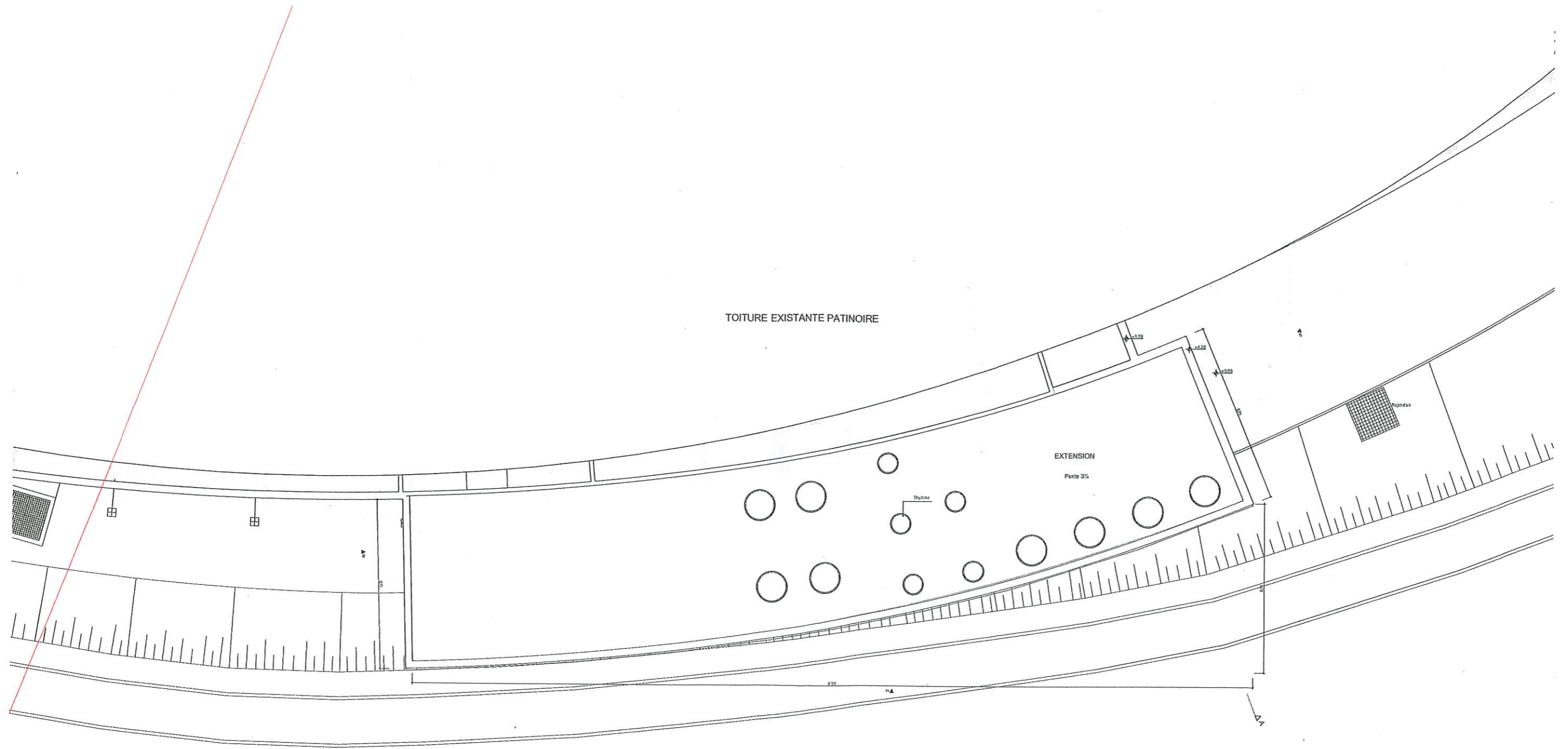

SYLVAIN PIERRE JEAN
Cabinet d'architecture

SARL Sylvain Pierre Jean
4 rue du feu
62000 Dainville
T: 03 21 15 83 81
M: agence@sylvainpierrejean.com

EXTENSION DE LA PATINOIRE VALIGLOO

Rue de Sologne 59770 MARLY
Maitrise d'ouvrage: Valenciennes Métropole

PC02 Plan de masse

Phase:
APS

Date:
17/02/2020

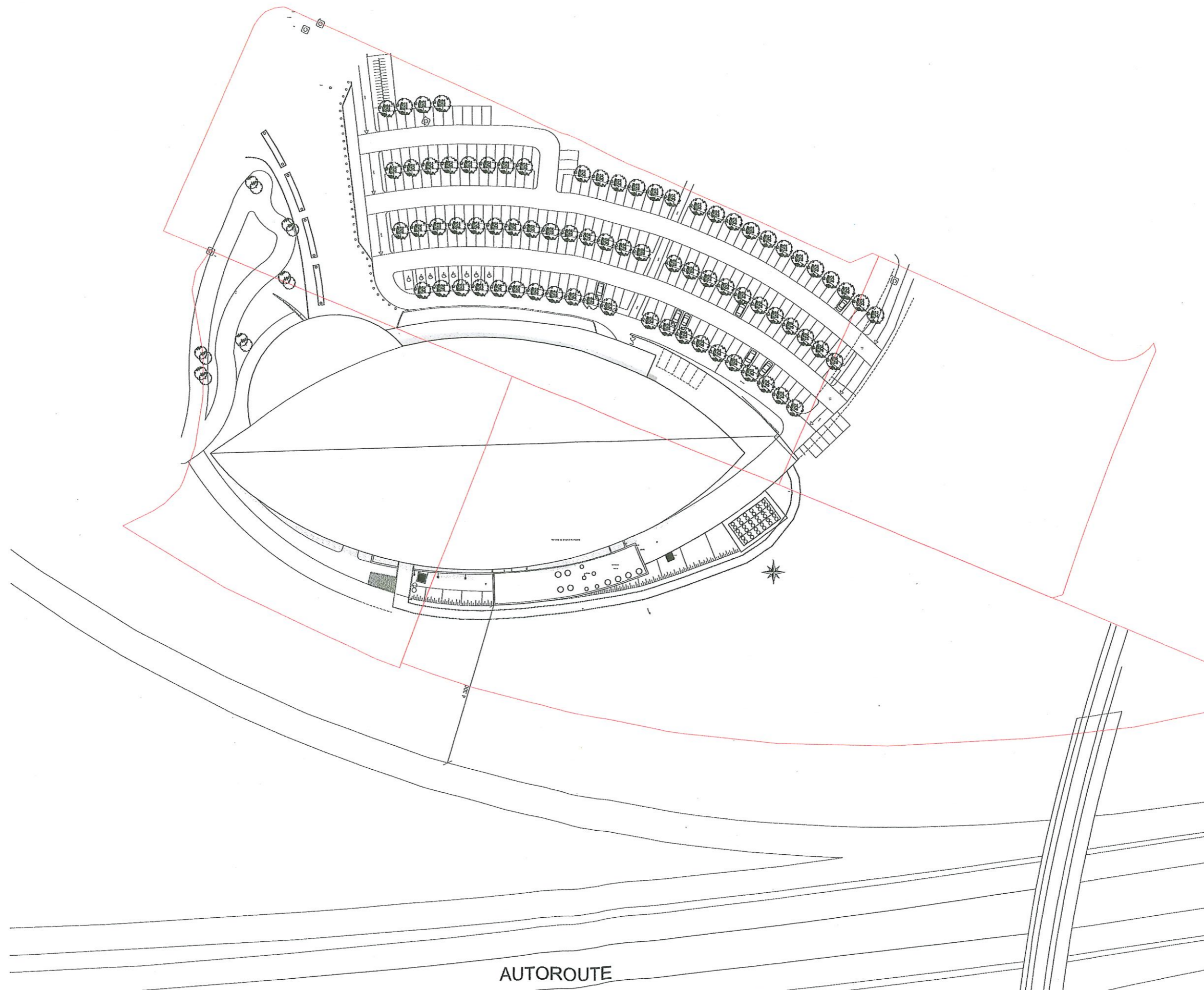

SYLVAIN PIERRE JEAN
Cabinet d'architecture

SARL Sylvain Pierre Jean
4 rue du feu
62000 Dainville
T: 03 21 15 83 81
M: agence@sylvainpierrejean.com

EXTENSION DE LA PATINOIRE VALIGLOO
Rue de Sologne 59770 MARLY
Maîtrise d'ouvrage: Valenciennes Métropole

PC02 Plan de masse global

Phase:
APS

Date:
17/02/2020



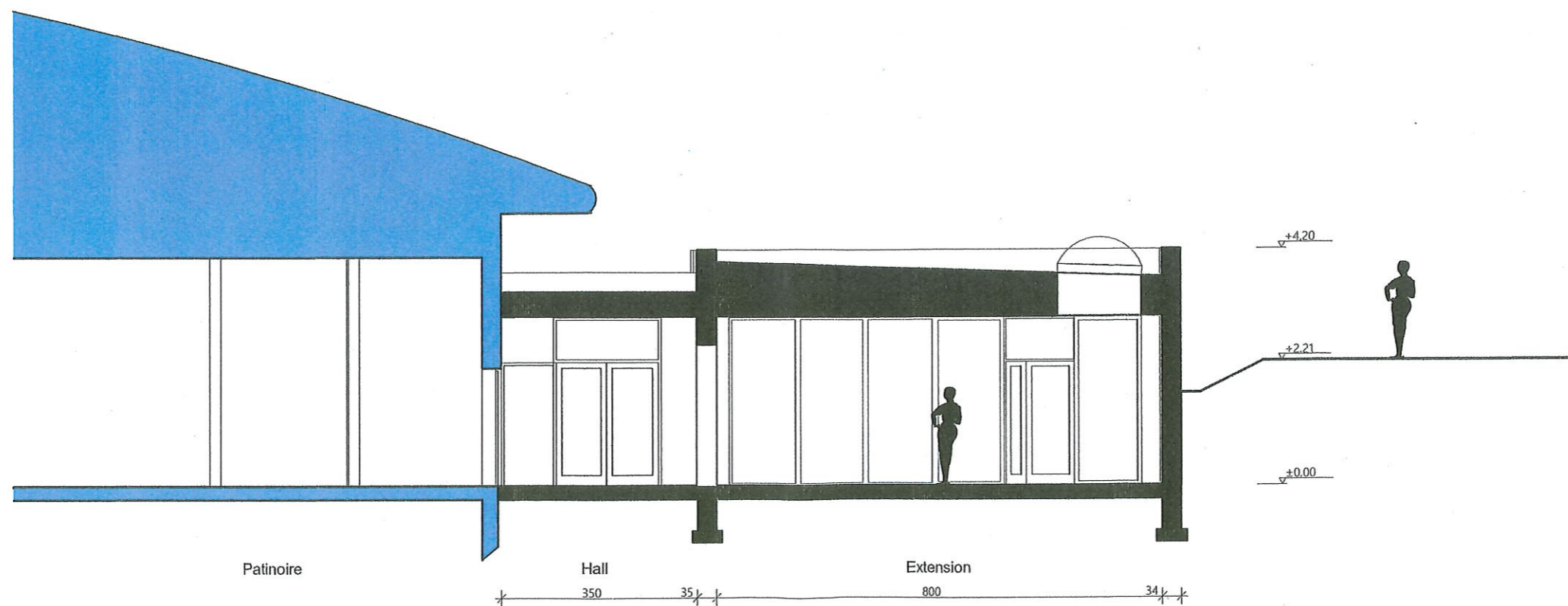

SYLVAIN PIERRE JEAN
Cabinet d'architecture

SARL Sylvain Pierre Jean
4 rue du feu
62000 Dainville
T: 03 21 15 83 81
M: agence@sylvainpierrejean.com

EXTENSION DE LA PATINOIRE VALIGLOO
Rue de Sologne 59770 MARLY
Maitrise d'ouvrage: Valenciennes Métropole

PC03 Plan de Coupe

Phase:
APS

Date:
17/02/2020

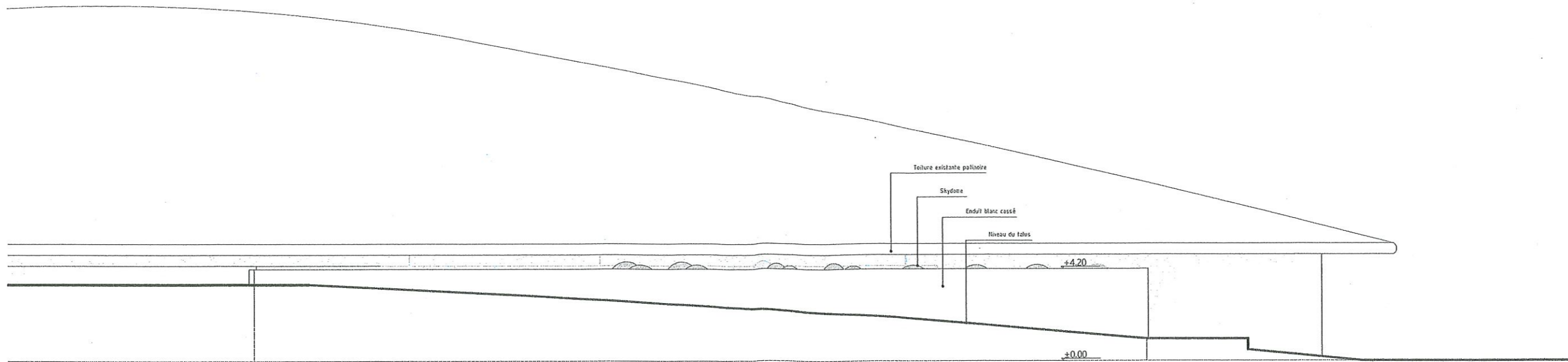

Façade Sud _ 1/200e

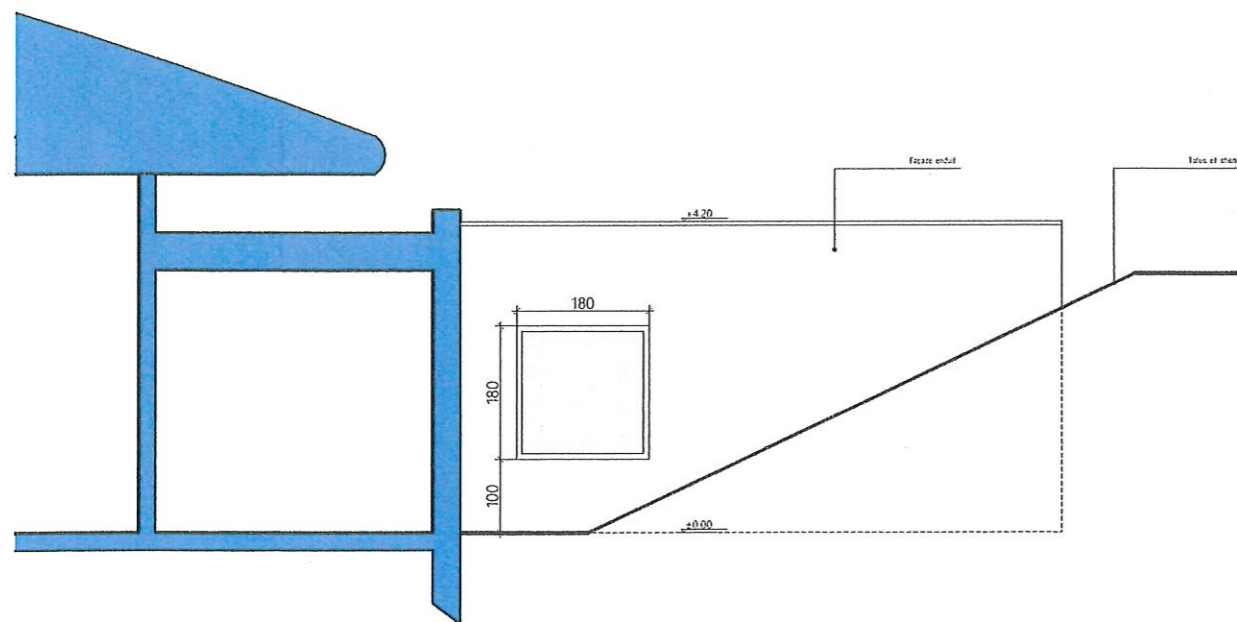

Façade Ouest _ 1/100e

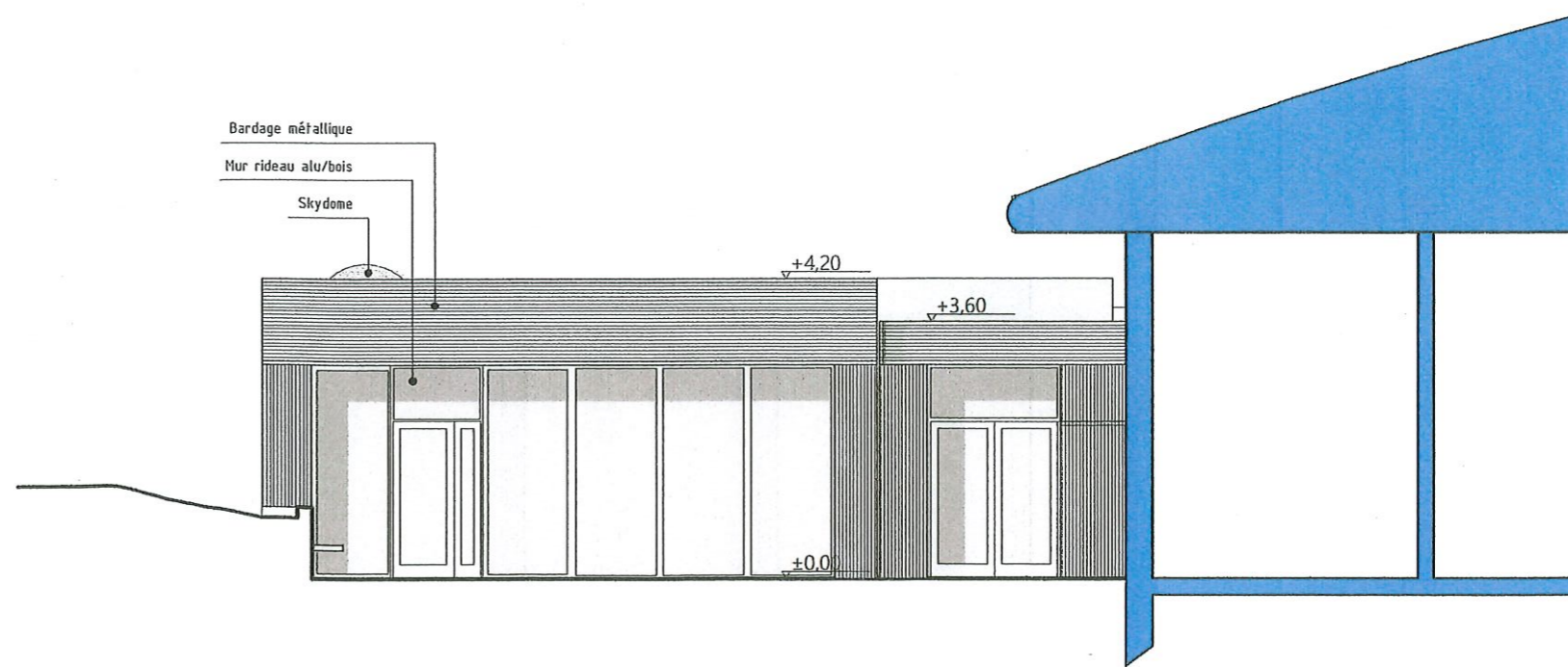

Façade Est _ 1/100e



SYLVAIN PIERRE JEAN
Cabinet d'architecture

SARL Sylvain Pierre Jean
4 rue du feu
62000 Dainville
T: 03 21 15 83 81
M: agence@sylvainpierrejean.com

EXTENSION DE LA PATINOIRE VALIGLOO

Rue de Sologne 59770 MARLY
Maitrise d'ouvrage: Valenciennes Métropole

PC05 Façades projet

Phase:
APS

Date:
17/02/2020



SYLVAIN PIERRE JEAN
Cabinet d'architecture

SARL Sylvain Pierre Jean
4 rue du feu
62000 Dalnville
T: 03 21 15 83 81
M: agence@sylvainpierrejean.com

EXTENSION DE LA PATINOIRE VALIGLOO
Rue de Sologne 59770 MARLY
Maitrise d'ouvrage: Valenciennes Métropole

PC06 Insertion

Phase:
APS

Date:
17/02/2020

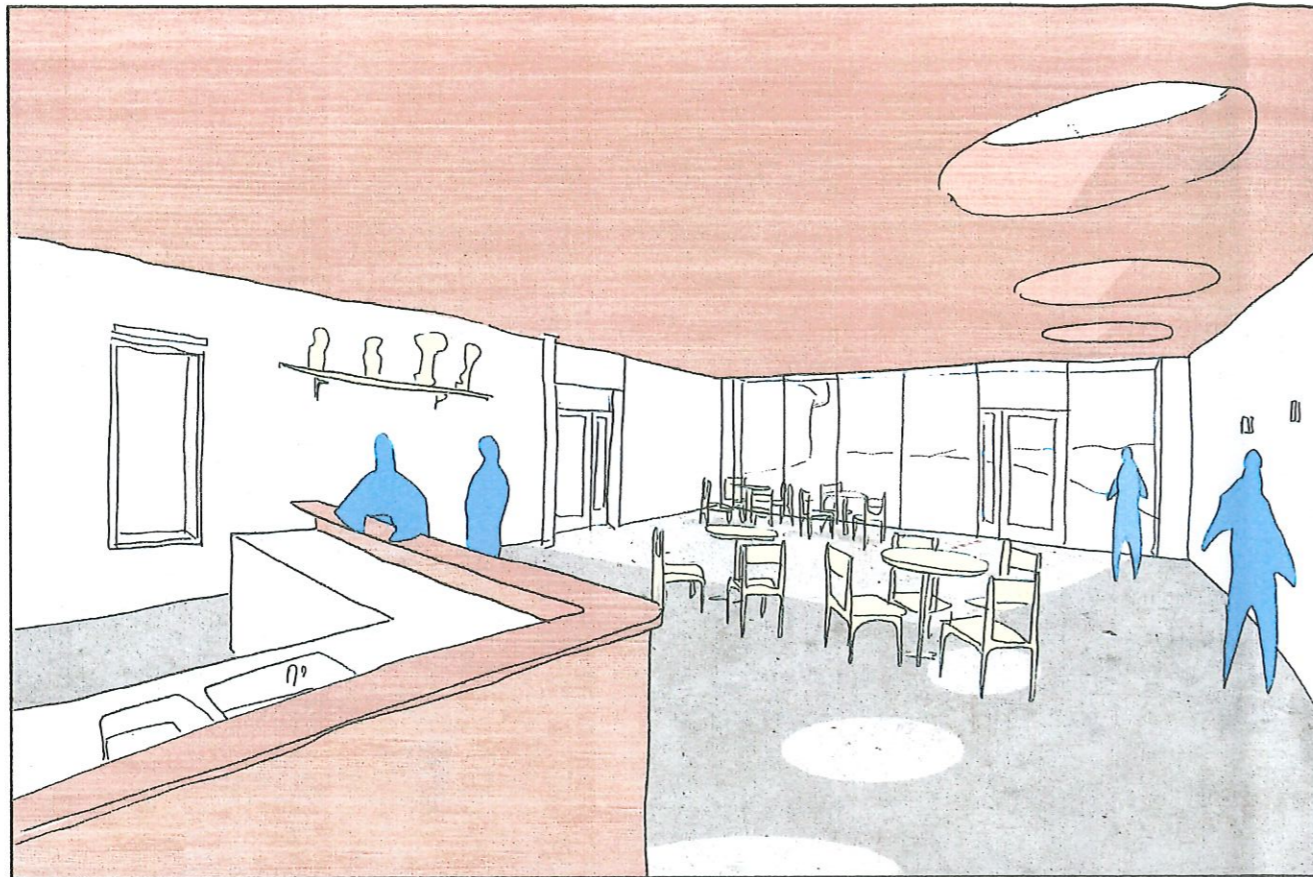

VUE DE LA SALLE POLYVALENTE

- * Bar avec comptoir
- * Terrasse extérieure
- * Faux-plafond bois
- * Dalle béton finition lissée et cirée
- * Façade en bardage métallique ondulé

Plafond

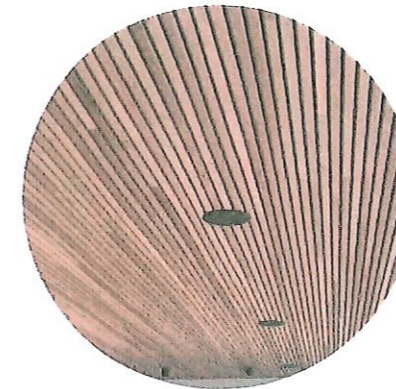

Bardage

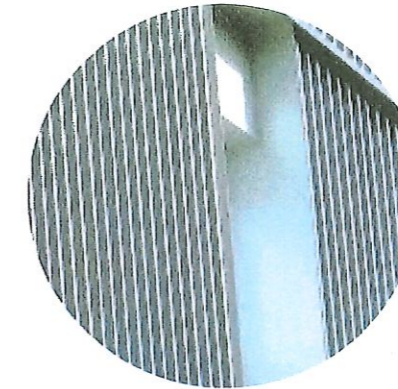

Sol

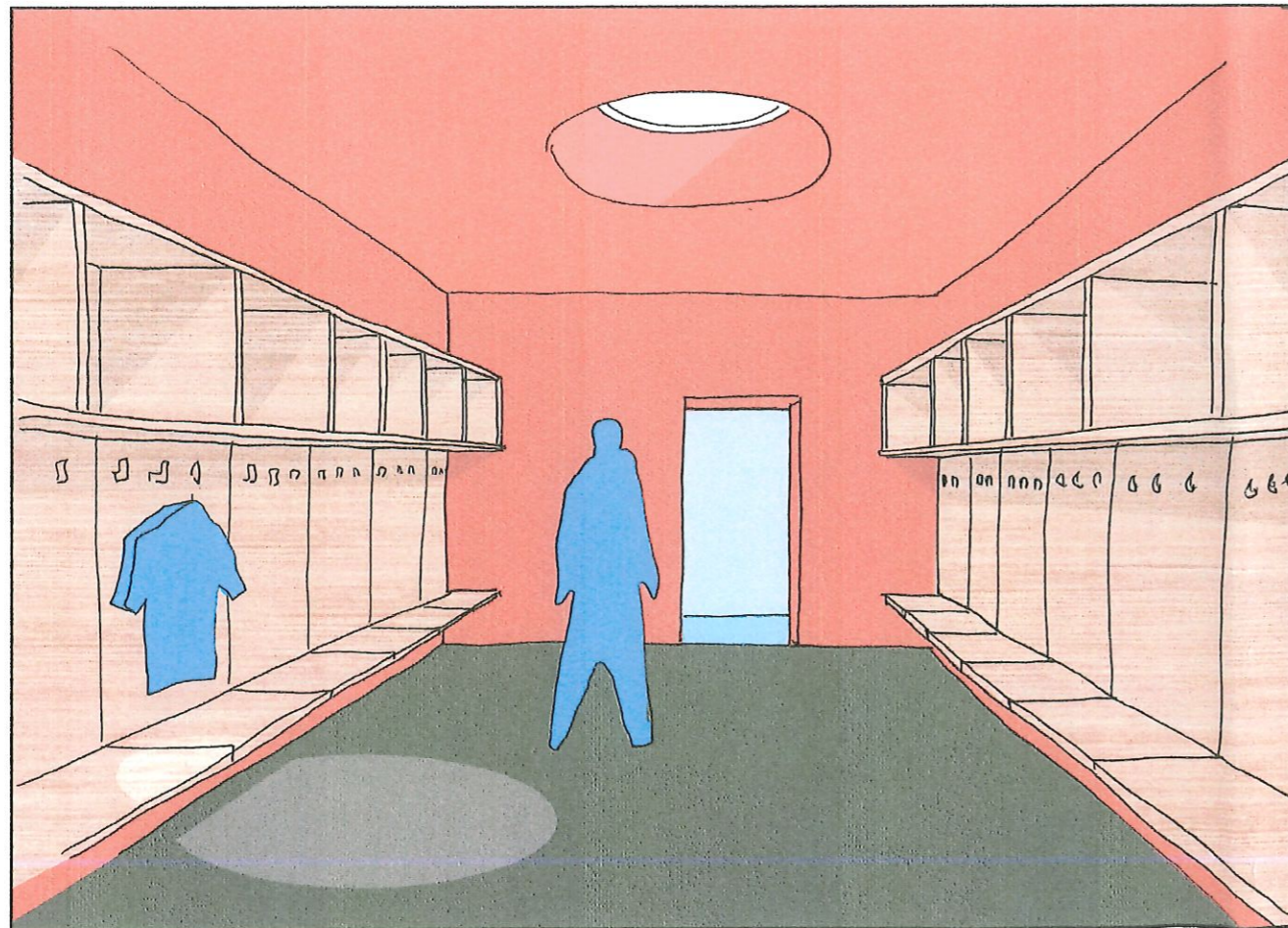

VUE DES VESTIAIRES

- * Peinture rouge sol et plafond
- * Dome zénithal pour éclairage naturel
- * Banc sur console fixée au mur avec casier de rangement
- * Sol en dalles caoutchouc

Mur et plafond

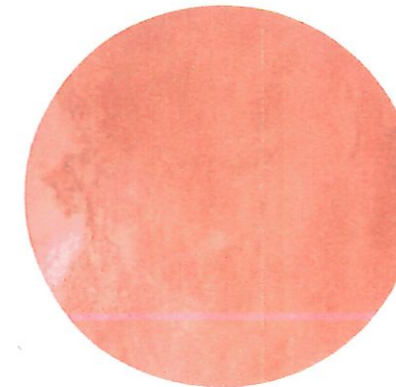

Vestiaires



Sol

