



Liberté • Égalité • Fraternité
RÉPUBLIQUE FRANÇAISE

Ministère chargé de
l'environnement

Demande d'examen au cas par cas préalable à la réalisation éventuelle d'une évaluation environnementale

Article R. 122-3 du code de l'environnement



N° 14734*03

*Ce formulaire sera publié sur le site internet de l'autorité environnementale
Avant de remplir cette demande, lire attentivement la notice explicative*

Cadre réservé à l'autorité environnementale		
Date de réception :	Dossier complet le :	N° d'enregistrement :
21 juin 2021	21 juin 2021	2021 - 5003

1. Intitulé du projet

2. Identification du (ou des) maître(s) d'ouvrage ou du (ou des) pétitionnaire(s)

2.1 Personne physique

Nom Prénom

2.2 Personne morale

Dénomination ou raison sociale

Nom, prénom et qualité de la personne habilitée à représenter la personne morale

RCS / SIRET Forme juridique

Joignez à votre demande l'annexe obligatoire n°1

3. Catégorie(s) applicable(s) du tableau des seuils et critères annexé à l'article R. 122-2 du code de l'environnement et dimensionnement correspondant du projet

N° de catégorie et sous-catégorie	Caractéristiques du projet au regard des seuils et critères de la catégorie <i>(Préciser les éventuelles rubriques issues d'autres nomenclatures (ICPE, IOTA, etc.))</i>
1)a) Autres installations classées pour le protection de l'environnement soumises à autorisation	Modification de la quantité de 4331.2, rubrique à Enregistrement, passage de 300t à 600t Diminution de la rubrique 4320.2, passage de 410t à 406t, maintien Seveso Seuil Bas.

4. Caractéristiques générales du projet

Doivent être annexées au présent formulaire les pièces énoncées à la rubrique 8.1 du formulaire

4.1 Nature du projet, y compris les éventuels travaux de démolition

Afin de répondre à un client actuel, le site souhaite augmenter ses capacités de stockage de produit sous la rubrique 4331.2. Actuellement, ce sont 300t de produits relevant de la rubrique qui sont autorisées. Pour pouvoir stocker des produits supplémentaire, le site FM FRANCE souhaite pouvoir stocker 600t.

4.2 Objectifs du projet

Faisant suite à une demande de notre client actuel, le site FM FRANCE d'Epoux Bézu souhaite se voir augmenter ses droits de produits liquide inflammable relevant de la rubrique 4331.2

4.3 Décrivez sommairement le projet

4.3.1 dans sa phase travaux

Pas de travaux extérieurs à réaliser, uniquement un réaménagement intérieur. (ré-organisation du stockage)

4.3.2 dans sa phase d'exploitation

Le stockage des produits liquides inflammables relevant de la rubrique 4331.2 se fera sur des racks dans les cellules autorisées par notre Arrêté Préfectoral.

4.4 A quelle(s) procédure(s) administrative(s) d'autorisation le projet a-t-il été ou sera-t-il soumis ?

La décision de l'autorité environnementale devra être jointe au(x) dossier(s) d'autorisation(s).

Une demande de modification de l'autorisation d'exploiter a été déposée en parallèle de ce formulaire.

4.5 Dimensions et caractéristiques du projet et superficie globale de l'opération - préciser les unités de mesure utilisées

Grandeurs caractéristiques	Valeur(s)
Rubrique 4320.2: 407 t au lieu de 410 t, maintien régime Seveso Seuil Bas	Tonnes
Rubrique 4331.2: 600 t au lieu de 300 t, maintien régime Enregistrement	Tonnes

4.6 Localisation du projet

Adresse et commune(s)
d'implantation

Plateforme FM FRANCE SAS
D'Epoux-Bézu

ZID de l'OMois, BP 30
02400 EPAUX BEZU

Coordonnées géographiques¹

Long. ___° ___' ___" Lat. ___° ___' ___"

Pour les catégories 5° a), 6° a), b) et c), 7° a), b) 9° a), b), c), d), 10°, 11° a) b), 12°, 13°, 22°, 32°, 34°, 38° ; 43° a), b) de l'annexe à l'article R. 122-2 du code de l'environnement :

Point de départ :

Long. ___° ___' ___" Lat. ___° ___' ___"

Point d'arrivée :

Long. ___° ___' ___" Lat. ___° ___' ___"

Communes traversées :

Joignez à votre demande les annexes n° 2 à 6

4.7 S'agit-il d'une modification/extension d'une installation ou d'un ouvrage existant ?

Oui

Non

4.7.1 Si oui, cette installation ou cet ouvrage a-t-il fait l'objet d'une évaluation environnementale ?

Oui

Non

4.7.2 Si oui, décrivez sommairement les différentes composantes de votre projet et indiquez à quelle date il a été autorisé ?

PaC déposé le 22 avril 2021

AP initial IC/2015/104

APC complémentaires IC/2016/090, IC/2017/150 et IC/2020/136.

Etude de dangers en date du 15/12/2014

¹ Pour l'outre-mer, voir notice explicative

5. Sensibilité environnementale de la zone d'implantation envisagée

Afin de réunir les informations nécessaires pour remplir le tableau ci-dessous, vous pouvez vous rapprocher des services instructeurs, et vous référer notamment à l'outil de cartographie interactive CARMEN, disponible sur le site de chaque direction régionale.

Le site Internet du ministère en charge de l'environnement vous propose, dans la rubrique concernant la demande de cas par cas, la liste des sites internet où trouver les données environnementales par région utiles pour remplir le formulaire.

Le projet se situe-t-il :	Oui	Non	Lequel/Laquelle ?
Dans une zone naturelle d'intérêt écologique, faunistique et floristique de type I ou II (ZNIEFF) ?	<input type="checkbox"/>	<input type="checkbox"/>	
En zone de montagne ?	<input type="checkbox"/>	<input type="checkbox"/>	
Dans une zone couverte par un arrêté de protection de biotope ?	<input type="checkbox"/>	<input type="checkbox"/>	
Sur le territoire d'une commune littorale ?	<input type="checkbox"/>	<input type="checkbox"/>	
Dans un parc national, un parc naturel marin, une réserve naturelle (nationale ou régionale), une zone de conservation halieutique ou un parc naturel régional ?	<input type="checkbox"/>	<input type="checkbox"/>	
Sur un territoire couvert par un plan de prévention du bruit, arrêté ou le cas échéant, en cours d'élaboration ?	<input type="checkbox"/>	<input type="checkbox"/>	
Dans un bien inscrit au patrimoine mondial ou sa zone tampon, un monument historique ou ses abords ou un site patrimonial remarquable ?	<input type="checkbox"/>	<input type="checkbox"/>	
Dans une zone humide ayant fait l'objet d'une délimitation ?	<input type="checkbox"/>	<input type="checkbox"/>	

Dans une commune couverte par un plan de prévention des risques naturels prévisibles (PPRN) ou par un plan de prévention des risques technologiques (PPRT) ? Si oui, est-il prescrit ou approuvé ?	<input type="checkbox"/>	<input type="checkbox"/>	La commune d'Epaux Bezu est concerné par: - un PPRT approuvé le 28 décembre 2010 Annexe 1 : plan PPRT
Dans un site ou sur des sols pollués ?	<input type="checkbox"/>	<input type="checkbox"/>	
Dans une zone de répartition des eaux ?	<input type="checkbox"/>	<input type="checkbox"/>	
Dans un périmètre de protection rapprochée d'un captage d'eau destiné à la consommation humaine ou d'eau minérale naturelle ?	<input type="checkbox"/>	<input type="checkbox"/>	
Dans un site inscrit ?	<input type="checkbox"/>	<input type="checkbox"/>	
Le projet se situe-t-il, dans ou à proximité :	Oui	Non	Lequel et à quelle distance ?
D'un site Natura 2000 ?	<input type="checkbox"/>	<input type="checkbox"/>	
D'un site classé ?	<input type="checkbox"/>	<input type="checkbox"/>	

6. Caractéristiques de l'impact potentiel du projet sur l'environnement et la santé humaine au vu des informations disponibles

6.1 Le projet envisagé est-il susceptible d'avoir les incidences notables suivantes ?

Veillez compléter le tableau suivant :

Incidences potentielles		Oui	Non	De quelle nature ? De quelle importance ? <i>Appréciez sommairement l'impact potentiel</i>
Ressources	Engendre-t-il des prélèvements d'eau ? Si oui, dans quel milieu ?	<input type="checkbox"/>	<input type="checkbox"/>	
	Impliquera-t-il des drainages / ou des modifications prévisibles des masses d'eau souterraines ?	<input type="checkbox"/>	<input type="checkbox"/>	
	Est-il excédentaire en matériaux ?	<input type="checkbox"/>	<input type="checkbox"/>	
	Est-il déficitaire en matériaux ? Si oui, utilise-t-il les ressources naturelles du sol ou du sous-sol ?	<input type="checkbox"/>	<input type="checkbox"/>	
Milieu naturel	Est-il susceptible d'entraîner des perturbations, des dégradations, des destructions de la biodiversité existante : faune, flore, habitats, continuités écologiques ?	<input type="checkbox"/>	<input type="checkbox"/>	
	Si le projet est situé dans ou à proximité d'un site Natura 2000, est-il susceptible d'avoir un impact sur un habitat / une espèce inscrit(e) au Formulaire Standard de Données du site ?	<input type="checkbox"/>	<input type="checkbox"/>	

	Est-il susceptible d'avoir des incidences sur les autres zones à sensibilité particulière énumérées au 5.2 du présent formulaire ?	<input type="checkbox"/>	<input type="checkbox"/>	
	Engendre-t-il la consommation d'espaces naturels, agricoles, forestiers, maritimes ?	<input type="checkbox"/>	<input type="checkbox"/>	
Risques	Est-il concerné par des risques technologiques ?	<input type="checkbox"/>	<input type="checkbox"/>	Non, les flux thermiques et toxiques sont identiques à ce qui était modélisé par avant.
	Est-il concerné par des risques naturels ?	<input type="checkbox"/>	<input type="checkbox"/>	PPRI prescrit pour les risques inondations et coulées de boue, prescrit le 17 juin 2008 pour la commune d'EPAUX BEZU, mais le site FM FRANCE n'est pas dans les zones à risque. Annexe 2: Plan PPRI
	Engendre-t-il des risques sanitaires ? Est-il concerné par des risques sanitaires ?	<input type="checkbox"/> <input type="checkbox"/>	<input type="checkbox"/> <input type="checkbox"/>	Les potentiels risques sanitaires liés aux flux thermiques en cas d'incendie ont été traités précédemment dans le dossier d'autorisation.
Nuisances	Engendre-t-il des déplacements/des trafics	<input type="checkbox"/>	<input type="checkbox"/>	
	Est-il source de bruit ? Est-il concerné par des nuisances sonores ?	<input type="checkbox"/> <input type="checkbox"/>	<input type="checkbox"/> <input type="checkbox"/>	

	<p>Engendre-t-il des odeurs ?</p> <p>Est-il concerné par des nuisances olfactives ?</p>	<input type="checkbox"/>	<input type="checkbox"/>	
	<p>Engendre-t-il des vibrations ?</p> <p>Est-il concerné par des vibrations ?</p>	<input type="checkbox"/>	<input type="checkbox"/>	
	<p>Engendre-t-il des émissions lumineuses ?</p> <p>Est-il concerné par des émissions lumineuses ?</p>	<input type="checkbox"/>	<input type="checkbox"/>	
Emissions	<p>Engendre-t-il des rejets dans l'air ?</p>	<input type="checkbox"/>	<input type="checkbox"/>	En cas d'incendie, des fumées toxiques peuvent être dégagées. Elles ont été modélisées et traitées dans le dossier d'autorisation de la plateforme. La présente modification n'influent pas sur les résultats.
	<p>Engendre-t-il des rejets liquides ?</p> <p>Si oui, dans quel milieu ?</p>	<input type="checkbox"/>	<input type="checkbox"/>	
	<p>Engendre-t-il des effluents ?</p>	<input type="checkbox"/>	<input type="checkbox"/>	
	<p>Engendre-t-il la production de déchets non dangereux, inertes, dangereux ?</p>	<input type="checkbox"/>	<input type="checkbox"/>	

Patrimoine / Cadre de vie / Population	Est-il susceptible de porter atteinte au patrimoine architectural, culturel, archéologique et paysager ?	<input type="checkbox"/>	<input type="checkbox"/>	
	Engendre-t-il des modifications sur les activités humaines (agriculture, sylviculture, urbanisme, aménagements), notamment l'usage du sol ?	<input type="checkbox"/>	<input type="checkbox"/>	

6.2 Les incidences du projet identifiées au 6.1 sont-elles susceptibles d'être cumulées avec d'autres projets existants ou approuvés ?

Oui Non Si oui, décrivez lesquelles :

6.3 Les incidences du projet identifiées au 6.1 sont-elles susceptibles d'avoir des effets de nature transfrontière ?

Oui Non Si oui, décrivez lesquels :

6.4 Description, le cas échéant, des mesures et des caractéristiques du projet destinées à éviter ou réduire les effets négatifs notables du projet sur l'environnement ou la santé humaine (pour plus de précision, il vous est possible de joindre une annexe traitant de ces éléments) :

7. Auto-évaluation (facultatif)

Au regard du formulaire rempli, estimez-vous qu'il est nécessaire que votre projet fasse l'objet d'une évaluation environnementale ou qu'il devrait en être dispensé ? Expliquez pourquoi.

S'agissant d'une augmentation de quantités stockées, dans les cellules dédiées et construites par le passé pour ce type de produits, aucune modification de la construction n'étant engendrée, il ne semble pas nécessaire de réaliser une évaluation environnementale. Un porté à connaissance de modification au titre de la législation des Installions Classées pour le Protection de l'Environnement a été transmis à la DREAL pour instruction et modification de l'arrêté préfectoral d'exploitation du 10 Aout 2015.

8. Annexes

8.1 Annexes obligatoires

Objet		
1	Document CERFA n°14734 intitulé « informations nominatives relatives au maître d'ouvrage ou pétitionnaire » - non publié ;	<input checked="" type="checkbox"/>
2	Un plan de situation au 1/25 000 ou, à défaut, à une échelle comprise entre 1/16 000 et 1/64 000 (Il peut s'agir d'extraits cartographiques du document d'urbanisme s'il existe) ;	<input checked="" type="checkbox"/>
3	Au minimum, 2 photographies datées de la zone d'implantation, avec une localisation cartographique des prises de vue, l'une devant permettre de situer le projet dans l'environnement proche et l'autre de le situer dans le paysage lointain ;	<input type="checkbox"/>
4	Un plan du projet <u>ou</u> , pour les travaux, ouvrages ou aménagements visés aux catégories 5° a), 6°a), b) et c), 7°a), b), 9°a), b), c), d), 10°, 11°a), b), 12°, 13°, 22°, 32, 38° ; 43° a) et b) de l'annexe à l'article R. 122-2 du code de l'environnement un projet de tracé ou une enveloppe de tracé ;	<input checked="" type="checkbox"/>
5	Sauf pour les travaux, ouvrages ou aménagements visés aux 5° a), 6°a), b) et c), 7° a), b), 9°a), b), c), d), 10°, 11°a), b), 12°, 13°, 22°, 32, 38° ; 43° a) et b) de l'annexe à l'article R. 122-2 du code de l'environnement : plan des abords du projet (100 mètres au minimum) pouvant prendre la forme de photos aériennes datées et complétées si nécessaire selon les évolutions récentes, à une échelle comprise entre 1/2 000 et 1/5 000. Ce plan devra préciser l'affectation des constructions et terrains avoisinants ainsi que les canaux, plans d'eau et cours d'eau ;	<input type="checkbox"/>
6	Si le projet est situé dans un site Natura 2000, un plan de situation détaillé du projet par rapport à ce site. Dans les autres cas, une carte permettant de localiser le projet par rapport aux sites Natura 2000 sur lesquels le projet est susceptible d'avoir des effets.	<input type="checkbox"/>

8.2 Autres annexes volontairement transmises par le maître d'ouvrage ou pétitionnaire

Veillez compléter le tableau ci-joint en indiquant les annexes jointes au présent formulaire d'évaluation, ainsi que les parties auxquelles elles se rattachent

Objet

Porter à connaissance à destination de la préfecture et transmis à la DREAL.

9. Engagement et signature

Je certifie sur l'honneur l'exactitude des renseignements ci-dessus

Fait à Phalsbourg

le, 21/06/2021

Signature

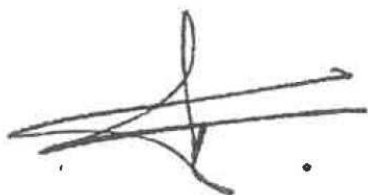

Annexe 1 : PPRT

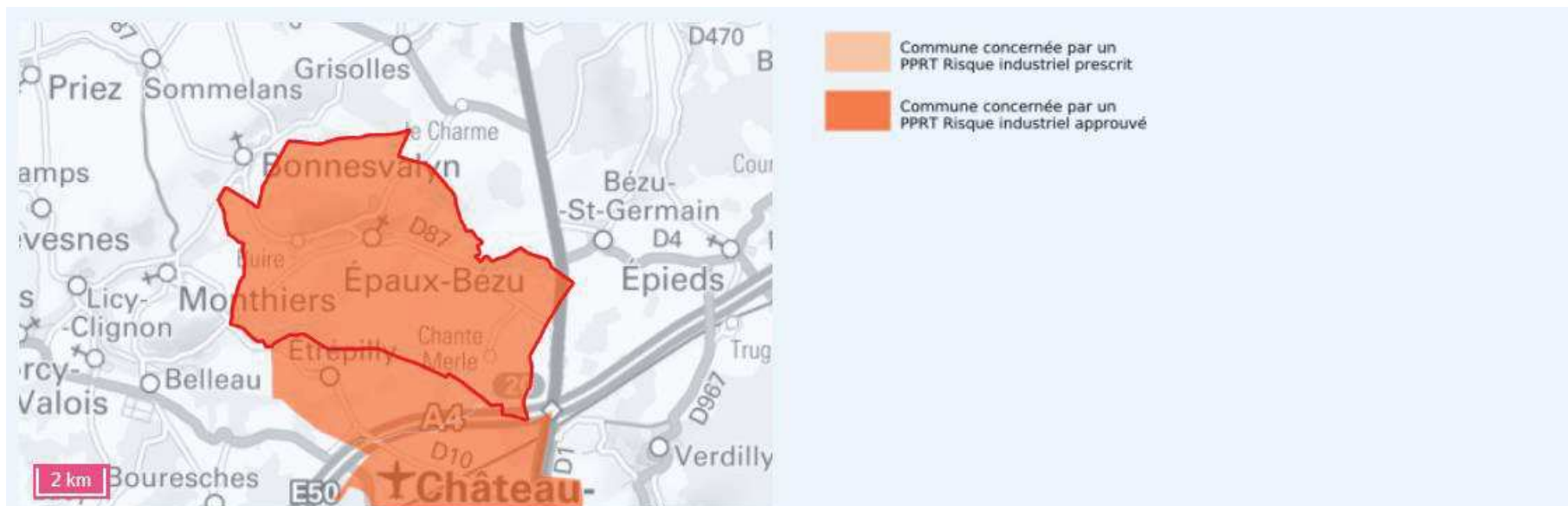

Source: BRGM

[Accéder à la carte interactive](#)

Arrêtés

PPRT	Aléa	Prescrit le	Approuvé le
02DDT20110001 - FM Logistic	Risque industriel Effet thermique Effet toxique		28/12/2010

Annexe 2 : PPRI

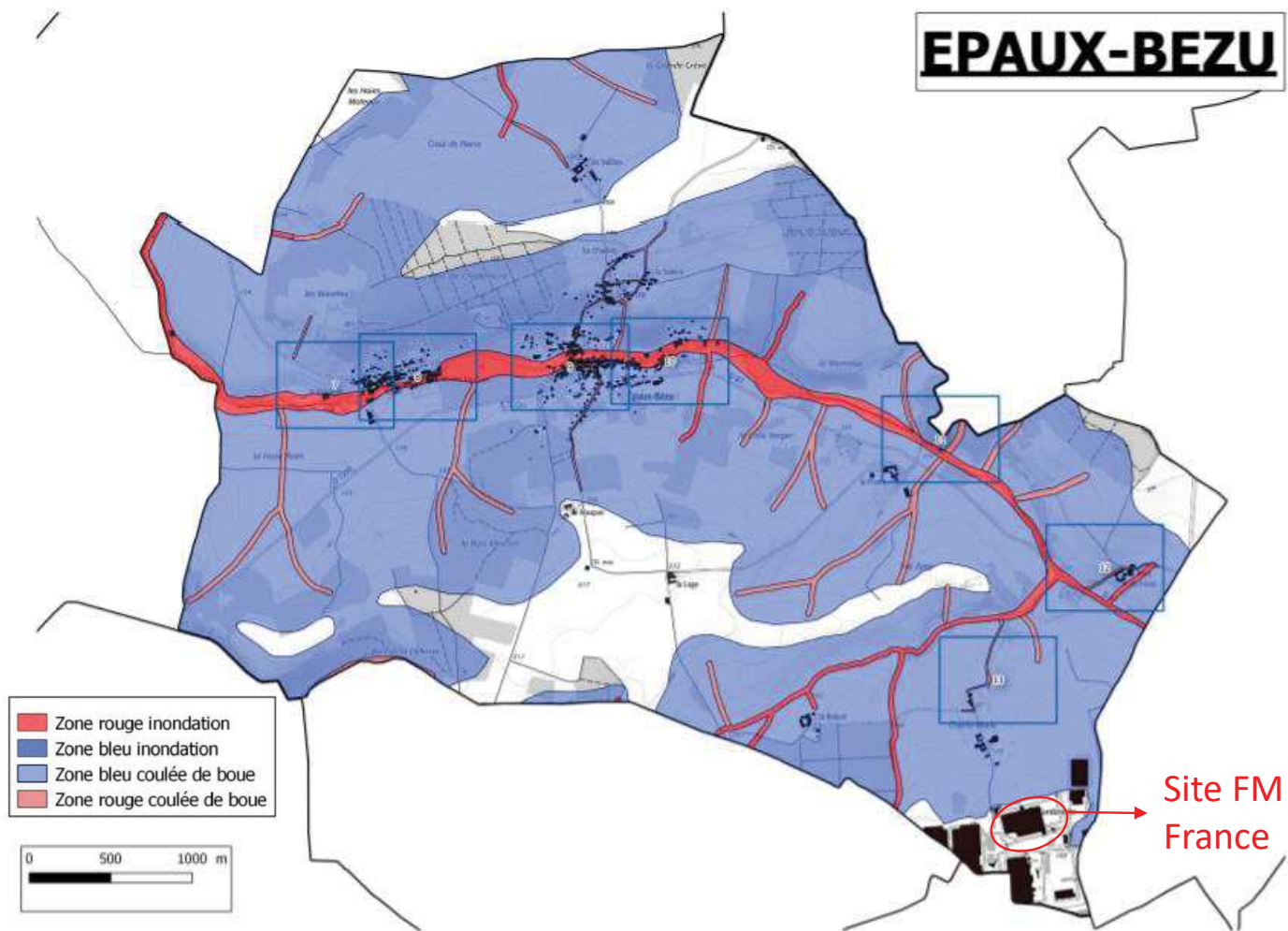

Annexe 2: Plan de situation 1/25 000^{ème}



Annexe 3: Plan masse

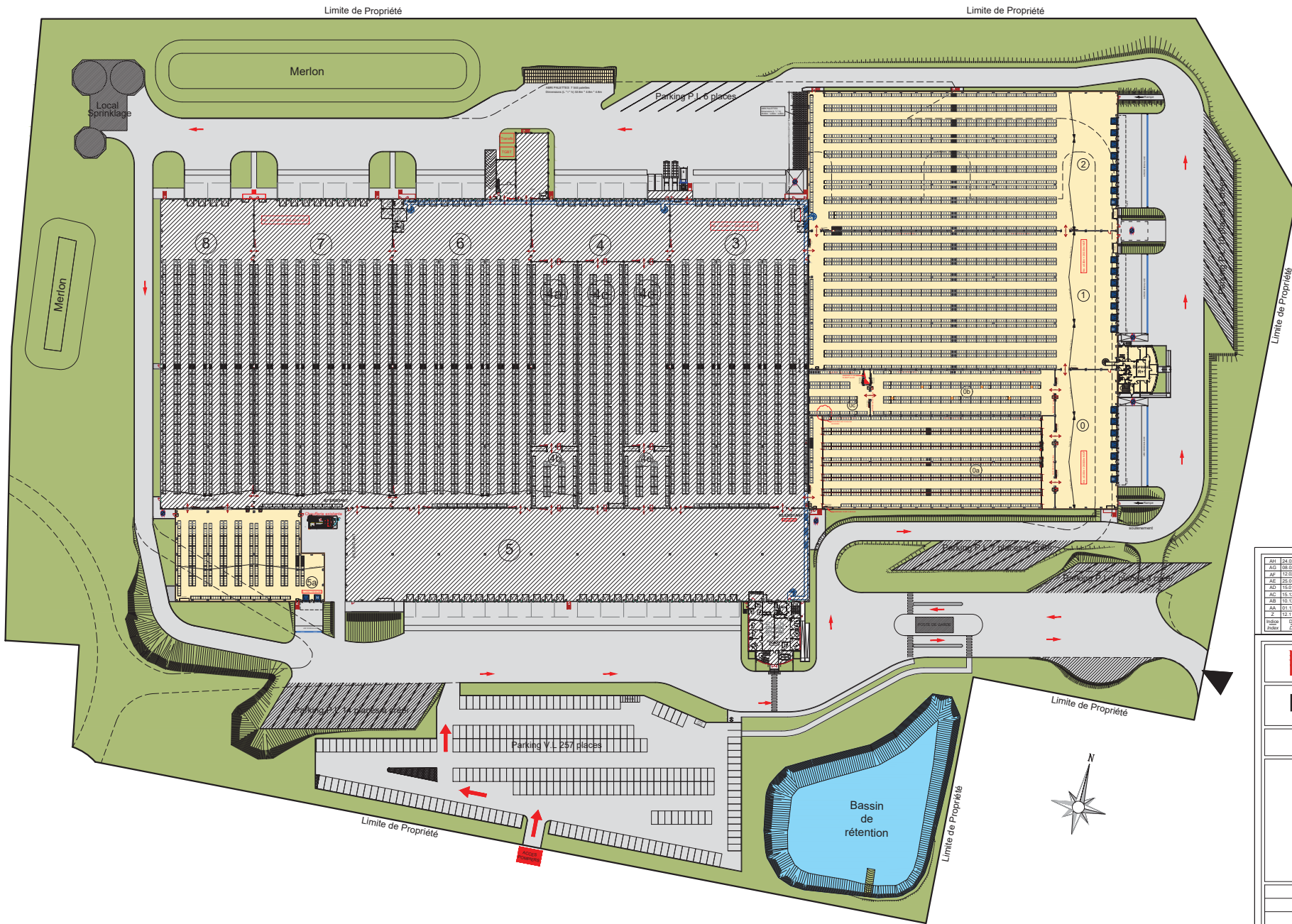

AN	24.03.2016	Y. OVERTON	D. JAPPELLE	Intégration carreaux/aléatoires depuis plan sécurisé
AP	28.03.2016	Y. OVERTON	D. JAPPELLE	Modif. nouveaux rails 3"100" + regard nouveaux bords
AP	12.02.2016	Y. OVERTON	D. JAPPELLE	Modif. DEP Bde + intégration nouveaux rails 3"100"
AP	25.01.2016	Y. OVERTON	D. JAPPELLE	Intégration des bornes/équipement EPV devant nouveaux rails 3"100"
AD	15.01.2016	Y. OVERTON	D. JAPPELLE	Modif. réseaux FI
AC	10.12.2015	Y. OVERTON	D. JAPPELLE	Déplacement station siph + modif. réseaux
AP	10.12.2015	Y. OVERTON	D. JAPPELLE	Mise à jour 13 EP + plan guidage EP + réseaux EIP
AA	01.12.2015	Y. OVERTON	D. JAPPELLE	Mise à jour réseaux + route + bassin
AP	13.12.2015	Y. OVERTON	D. JAPPELLE	Modification réseaux électriques

Index	Date	Nom	Approuvé par	Nature de la modification
			Approved by	Modify for change

FM LOGISTIC | **FM LOGISTIC S.A.**
 Z.I. Rue de l'Europe - BP 80 236
 57 372 PHALSBURG Cedex
 TEL : +33 (0)3 87 23 12 12
 FAX : +33 (0)3 87 24 11 45

Epaux-Bézu

PLAN MASSE

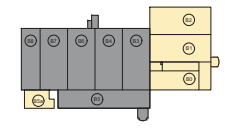

- VALIDATION -

Etudes / Study	Maitre d'œuvre / Project Manager	Maitre d'ouvrage / Investor
----------------	----------------------------------	-----------------------------

Phase : **DCE** | Ind: **AH** | **ng Concept**
 Modifié le : 24/03/2016 | Echelle / Scale : 1/500
 Dessiné par : Yannick OVERTON | Approuvé par / Approved by : D. J.

Ce document est strictement confidentiel et ne peut être communiqué, copié ou reproduit sans l'autorisation écrite de FM LOGISTIC.
 This drawing is strictly confidential and not to be transmitted, copied or reproduced without the written consent of FM LOGISTIC.
 Fichier / File : C:\Documents\Documents\EPX_DCE_PLAN_MASSE\BESAU-MASSE_160615_03_24.dwg