

## Demande d'examen au cas par cas préalable à la réalisation éventuelle d'une évaluation environnementale

Article R. 122-3 du code de l'environnement

*Ce formulaire sera publié sur le site Internet de l'autorité environnementale  
Avant de remplir cette demande, lire attentivement la notice explicative*

Cadre réservé à l'autorité environnementale		
Date de réception :	Dossier complet le :	N° d'enregistrement :
27/07/2020	29/07/2020	2020-1006
1. Intitulé du projet		
CONSTRUCTION de l'extension du stockage produits finis		
2. Identification du (ou des) maître(s) d'ouvrage ou du (ou des) pétitionnaire(s)		
<b>2.1 Personne physique</b>		
Nom	Prénom	
<b>2.2 Personne morale</b>		
Dénomination ou raison sociale	ROXANE Nord	
Nom, prénom et qualité de la personne habilitée à représenter la personne morale	Luc BAEYENS	
RCS / SIRET	3 8 2 9 0 3 4 9 0 0 0 0 6 0	Forme juridique SAS
<i>Joignez à votre demande l'annexe obligatoire n°1</i>		
3. Catégorie(s) applicable(s) du tableau des seuils et critères annexé à l'article R. 122-2 du code de l'environnement et dimensionnement correspondant du projet		
N° de catégorie et sous-catégorie	Caractéristiques du projet au regard des seuils et critères de la catégorie <i>(Préciser les éventuelles rubriques issues d'autres nomenclatures (ICPE, IOTA, etc.))</i>	
1	ICPE Autorisation suivant arrêté du 21 mars 2011	
39- a)	Extension modification de bâtiments existants (sur plus de 10 000m <sup>2</sup> ) et d'un terrain aménagé de plus de 5ha.	
4. Caractéristiques générales du projet		
<i>Doivent être annexées au présent formulaire les pièces énoncées à la rubrique 8.1 du formulaire</i>		
<b>4.1 Nature du projet, y compris les éventuels travaux de démolition</b>		
<p>Il s'agit du projet d'une extension du stockage produits finis.</p> <p>Cette extension permettra le stockage des palettes des produits finis qui sont en partie stockées actuellement en extérieur. Et la construction d'un local technique pour l'installation d'équipement récupérateur d'énergie du process</p> <p>La surface de plancher à réaliser est de 4 248m<sup>2</sup>+45m<sup>2</sup> soit 4 293m<sup>2</sup></p> <p>La surface de planchers actuels est de 21 870m<sup>2</sup> compris les travaux d'extension en cours faisant l'objet d'un permis de construire accordé.</p> <p>Après extension, la surface totale sera de 26 163m<sup>2</sup>.</p> <p>L'extension s'implante dans la continuité du stockage produits finis existant sur une zone en enrobé où sont stockés les produits finis. Elle ne consomme ni stationnement ni voirie de circulation.</p>		

#### 4.2 Objectifs du projet

L'extension permettra de stocker une partie des produits finis qui sont déjà aujourd'hui stockés en extérieur. Ce qui permet de sécuriser le stockage, d'assurer un stockage à l'abri des conditions météorologiques.  
Et pour le local récupérateur d'énergie, il permettra l'installation d'équipement pour la récupération d'énergie du process.

#### 4.3 Décrivez sommairement le projet

##### 4.3.1 dans sa phase travaux

Le projet s'inscrit dans un chantier propre afin de limiter les nuisances. Une attention particulière sera portée sur:

- information du personnel
- gestion des déchets
- bruit
- pollutions potentielles du sol, de l'eau et de l'air
- perturbation du trafic d'exploitation du site

Les travaux s'implante sur une zone en schiste, les eaux pluviales seront collectées sur les réseaux existants.

##### 4.3.2 dans sa phase d'exploitation

Pour l'extension du stockage produits finis, les travaux se feront à l'extérieur des autres locaux. Une densification du stockage extérieur sera réalisé pour libérer l'emprise du chantier.

Le bâtiment est isolé des zones de production. Les travaux n'auront pas d'impact sur ces zones.

Pour le local technique, celui sera implanté sur une zone existante technique à l'extérieur du bâtiment existant.



**4.4 A quelle(s) procédure(s) administrative(s) d'autorisation le projet a-t-il été ou sera-t-il soumis ?**

La décision de l'autorité environnementale devra être jointe au(x) dossier(s) d'autorisation(s).

Dans le cadre d'un dépôt de permis de construire

**4.5 Dimensions et caractéristiques du projet et superficie globale de l'opération - préciser les unités de mesure utilisées**

Grandeurs caractéristiques	Valeur(s)
Extension stockage produits finis	40x73,3 x 7m70 moyen ht + 40,4x36,1x7m70 moyen ht
local technique	9m x5mx 3m30ht

**4.6 Localisation du projet**

Adresse et commune(s)  
d'implantation

Route de Valenciennes  
La Valute  
59710 MERIGNIES

Coordonnées géographiques<sup>1</sup>

Long. 03° 14' 14" 9 Lat. 50° 51' 63" 7

Pour les catégories 5° a), 6° a), b) et c), 7°a), b) 9°a),b),c),d), 10°,11°a) b),12°,13°, 22°, 32°, 34°, 38° ; 43° a), b) de l'annexe à l'article R. 122-2 du code de l'environnement :

Point de départ :

Long. \_\_\_° \_\_\_' \_\_\_" \_\_\_ Lat. \_\_\_° \_\_\_' \_\_\_" \_\_\_

Point d'arrivée :

Long. \_\_\_° \_\_\_' \_\_\_" \_\_\_ Lat. \_\_\_° \_\_\_' \_\_\_" \_\_\_

Communes traversées :

Joignez à votre demande les annexes n° 2 à 6

4.7 S'agit-il d'une modification/extension d'une installation ou d'un ouvrage existant ?

Oui

Non

4.7.1 Si oui, cette installation ou cet ouvrage a-t-il fait l'objet d'une évaluation environnementale ?

Oui

Non

4.7.2 Si oui, décrivez sommairement les différentes composantes de votre projet et indiquez à quelle date il a été autorisé ?

Études d'impact:

pour la création du site en 2001,

mise en service de 2 nouveaux forages en avril 2005

mise en place d'une production de boissons rafraîchissantes en juin 2010

<sup>1</sup> Pour l'outre-mer, voir notice explicative

### 5. Sensibilité environnementale de la zone d'implantation envisagée

Afin de réunir les informations nécessaires pour remplir le tableau ci-dessous, vous pouvez vous rapprocher des services instructeurs, et vous référer notamment à l'outil de cartographie interactive CARMEN, disponible sur le site de chaque direction régionale.

Le site Internet du ministère en charge de l'environnement vous propose, dans la rubrique concernant la demande de cas par cas, la liste des sites internet où trouver les données environnementales par région utiles pour remplir le formulaire.

Le projet se situe-t-il :	Oui	Non	Lequel/Laquelle ?
Dans une zone naturelle d'intérêt écologique, faunistique et floristique de type I ou II (ZNIEFF) ?	<input type="checkbox"/>	<input checked="" type="checkbox"/>	
En zone de montagne ?	<input type="checkbox"/>	<input checked="" type="checkbox"/>	
Dans une zone couverte par un arrêté de protection de biotope ?	<input type="checkbox"/>	<input checked="" type="checkbox"/>	
Sur le territoire d'une commune littorale ?	<input type="checkbox"/>	<input checked="" type="checkbox"/>	
Dans un parc national, un parc naturel marin, une réserve naturelle (nationale ou régionale), une zone de conservation halieutique ou un parc naturel régional ?	<input type="checkbox"/>	<input checked="" type="checkbox"/>	
Sur un territoire couvert par un plan de prévention du bruit, arrêté ou le cas échéant, en cours d'élaboration ?	<input type="checkbox"/>	<input checked="" type="checkbox"/>	
Dans un bien inscrit au patrimoine mondial ou sa zone tampon, un monument historique ou ses abords ou un site patrimonial remarquable ?	<input type="checkbox"/>	<input checked="" type="checkbox"/>	
Dans une zone humide ayant fait l'objet d'une délimitation ?	<input type="checkbox"/>	<input checked="" type="checkbox"/>	



<p>Dans une commune couverte par un plan de prévention des risques naturels prévisibles (PPRN) ou par un plan de prévention des risques technologiques (PPRT) ? Si oui, est-il prescrit ou approuvé ?</p>	<input checked="" type="checkbox"/>	<input type="checkbox"/>	<p>Approuvé le 02 octobre 2015 aléas par débordement de cours d'eau</p>
<p>Dans un site ou sur des sols pollués ?</p>	<input type="checkbox"/>	<input checked="" type="checkbox"/>	
<p>Dans une zone de répartition des eaux ?</p>	<input type="checkbox"/>	<input checked="" type="checkbox"/>	
<p>Dans un périmètre de protection rapprochée d'un captage d'eau destiné à la consommation humaine ou d'eau minérale naturelle ?</p>	<input type="checkbox"/>	<input checked="" type="checkbox"/>	
<p>Dans un site inscrit ?</p>	<input type="checkbox"/>	<input checked="" type="checkbox"/>	
<p><b>Le projet se situe-t-il, dans ou à proximité :</b></p>	<p>Oui</p>	<p>Non</p>	<p><b>Lequel et à quelle distance ?</b></p>
<p>D'un site Natura 2000 ?</p>	<input type="checkbox"/>	<input checked="" type="checkbox"/>	
<p>D'un site classé ?</p>	<input type="checkbox"/>	<input checked="" type="checkbox"/>	

**6. Caractéristiques de l'impact potentiel du projet sur l'environnement et la santé humaine au vu des informations disponibles**

6.1 Le projet envisagé est-il susceptible d'avoir les incidences notables suivantes ?

Veillez compléter le tableau suivant :

Incidences potentielles		Oui	Non	De quelle nature ? De quelle importance ? <i>Appréciez sommairement l'impact potentiel</i>
<b>Ressources</b>	Engendre-t-il des prélèvements d'eau ? Si oui, dans quel milieu ?	<input type="checkbox"/>	<input checked="" type="checkbox"/>	
	Impliquera-t-il des drainages / ou des modifications prévisibles des masses d'eau souterraines ?	<input type="checkbox"/>	<input checked="" type="checkbox"/>	
	Est-il excédentaire en matériaux ?	<input type="checkbox"/>	<input checked="" type="checkbox"/>	
	Est-il déficitaire en matériaux ? Si oui, utilise-t-il les ressources naturelles du sol ou du sous-sol ?	<input type="checkbox"/>	<input checked="" type="checkbox"/>	
<b>Milieu naturel</b>	Est-il susceptible d'entraîner des perturbations, des dégradations, des destructions de la biodiversité existante : faune, flore, habitats, continuités écologiques ?	<input type="checkbox"/>	<input checked="" type="checkbox"/>	
	Si le projet est situé dans ou à proximité d'un site Natura 2000, est-il susceptible d'avoir un impact sur un habitat / une espèce inscrit(e) au Formulaire Standard de Données du site ?	<input type="checkbox"/>	<input checked="" type="checkbox"/>	



	Est-il susceptible d'avoir des incidences sur les autres zones à sensibilité particulière énumérées au 5.2 du présent formulaire ?	<input type="checkbox"/>	<input checked="" type="checkbox"/>	
	Engendre-t-il la consommation d'espaces naturels, agricoles, forestiers, maritimes ?	<input type="checkbox"/>	<input checked="" type="checkbox"/>	
<b>Risques</b>	Est-il concerné par des risques technologiques ?	<input type="checkbox"/>	<input checked="" type="checkbox"/>	
	Est-il concerné par des risques naturels ?	<input checked="" type="checkbox"/>	<input type="checkbox"/>	aléas par débordement de cours d'eau
	Engendre-t-il des risques sanitaires ? Est-il concerné par des risques sanitaires ?	<input type="checkbox"/> <input type="checkbox"/>	<input checked="" type="checkbox"/> <input checked="" type="checkbox"/>	
<b>Nuisances</b>	Engendre-t-il des déplacements/des trafics	<input type="checkbox"/>	<input checked="" type="checkbox"/>	Les poids lourds représentent environ 125 camions/J. Il faut également ajouter environ 50 véhicules légers pour le personnel et les visiteurs. Le projet ne génère pas une nouvelle activité ni de trafic.
	Est-il source de bruit ? Est-il concerné par des nuisances sonores ?	<input type="checkbox"/> <input type="checkbox"/>	<input checked="" type="checkbox"/> <input checked="" type="checkbox"/>	Ce projet n'entraînera pas de modification des émissions sonores du site.

	Engendre-t-il des odeurs ? Est-il concerné par des nuisances olfactives ?	<input type="checkbox"/>	<input checked="" type="checkbox"/>	
	Engendre-t-il des vibrations ? Est-il concerné par des vibrations ?	<input type="checkbox"/>	<input checked="" type="checkbox"/>	
	Engendre-t-il des émissions lumineuses ? Est-il concerné par des émissions lumineuses ?	<input type="checkbox"/>	<input checked="" type="checkbox"/>	
<b>Emissions</b>	Engendre-t-il des rejets dans l'air ?	<input type="checkbox"/>	<input checked="" type="checkbox"/>	
	Engendre-t-il des rejets liquides ? Si oui, dans quel milieu ?	<input type="checkbox"/>	<input checked="" type="checkbox"/>	
	Engendre-t-il des effluents ?	<input type="checkbox"/>	<input checked="" type="checkbox"/>	
	Engendre-t-il la production de déchets non dangereux, inertes, dangereux ?	<input type="checkbox"/>	<input checked="" type="checkbox"/>	



Patrimoine / Cadre de vie / Population	Est-il susceptible de porter atteinte au patrimoine architectural, culturel, archéologique et paysager ?	<input type="checkbox"/>	<input checked="" type="checkbox"/>	
	Engendre-t-il des modifications sur les activités humaines (agriculture, sylviculture, urbanisme, aménagements), notamment l'usage du sol ?	<input type="checkbox"/>	<input checked="" type="checkbox"/>	

6.2 Les incidences du projet identifiées au 6.1 sont-elles susceptibles d'être cumulées avec d'autres projets existants ou approuvés ?

Oui  Non  Si oui, décrivez lesquelles :

6.3 Les incidences du projet identifiées au 6.1 sont-elles susceptibles d'avoir des effets de nature transfrontière ?

Oui  Non  Si oui, décrivez lesquels :

6.4 Description, le cas échéant, des mesures et des caractéristiques du projet destinées à éviter ou réduire les effets négatifs notables du projet sur l'environnement ou la santé humaine (pour plus de précision, il vous est possible de joindre une annexe traitant de ces éléments) :

(This area is currently blank for the user to provide details on measures and characteristics of the project.)

### 7. Auto-évaluation (facultatif)

Au regard du formulaire rempli, estimez-vous qu'il est nécessaire que votre projet fasse l'objet d'une évaluation environnementale ou qu'il devrait en être dispensé ? Expliquez pourquoi.

L'extension projetée s'implante dans le périmètre actuel du site sur des zones actuellement exploitées imperméabilisées. Elles ne consomment donc pas d'espaces verts. Elle n'engendre pas de trafic, de prélèvements d'eau ni d'effluents complémentaires.

Pour ces principales raisons, nous estimons qu'une évaluation environnementale n'est pas nécessaire.

### 8. Annexes

#### 8.1 Annexes obligatoires

Objet		
1	Document CERFA n°14734 intitulé « informations nominatives relatives au maître d'ouvrage ou pétitionnaire » - non publié ;	<input checked="" type="checkbox"/>
2	Un plan de situation au 1/25 000 ou, à défaut, à une échelle comprise entre 1/16 000 et 1/64 000 (il peut s'agir d'extraits cartographiques du document d'urbanisme s'il existe) ;	<input checked="" type="checkbox"/>
3	Au minimum, 2 photographies datées de la zone d'implantation, avec une localisation cartographique des prises de vue, l'une devant permettre de situer le projet dans l'environnement proche et l'autre de le situer dans le paysage lointain ;	<input checked="" type="checkbox"/>
4	Un plan du projet ou, pour les travaux, ouvrages ou aménagements visés aux catégories 5° a), 6°a), b) et c), 7°a), b), 9°a), b), c), d), 10°, 11°a), b), 12°, 13°, 22°, 32, 38° ; 43° a) et b) de l'annexe à l'article R. 122-2 du code de l'environnement un projet de tracé ou une enveloppe de tracé ;	<input checked="" type="checkbox"/>
5	Sauf pour les travaux, ouvrages ou aménagements visés aux 5° a), 6°a), b) et c), 7° a), b), 9°a), b), c), d), 10°, 11°a), b), 12°, 13°, 22°, 32, 38° ; 43° a) et b) de l'annexe à l'article R. 122-2 du code de l'environnement : plan des abords du projet (100 mètres au minimum) pouvant prendre la forme de photos aériennes datées et complétées si nécessaire selon les évolutions récentes, à une échelle comprise entre 1/2 000 et 1/5 000. Ce plan devra préciser l'affectation des constructions et terrains avoisinants ainsi que les canaux, plans d'eau et cours d'eau ;	<input type="checkbox"/>
6	Si le projet est situé dans un site Natura 2000, un plan de situation détaillé du projet par rapport à ce site. Dans les autres cas, une carte permettant de localiser le projet par rapport aux sites Natura 2000 sur lesquels le projet est susceptible d'avoir des effets.	<input type="checkbox"/>



### 8.2 Autres annexes volontairement transmises par le maître d'ouvrage ou pétitionnaire

Veillez compléter le tableau ci-joint en indiquant les annexes jointes au présent formulaire d'évaluation, ainsi que les parties auxquelles elles se rattachent

Objet

### 9. Engagement et signature

Je certifie sur l'honneur l'exactitude des renseignements ci-dessus



Fait à **Mérignies**

le, **07 juillet 2020**

Signature

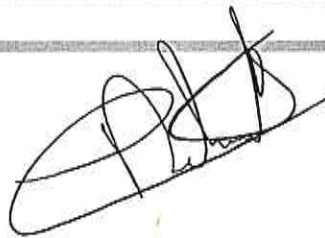



Liberté • Égalité • Fraternité  
RÉPUBLIQUE FRANÇAISE

Ministère chargé  
de  
l'environnement

## Annexe n°1 à la demande d'examen au cas par cas préalable à la réalisation d'une étude d'impact

Informations nominatives relatives au maître d'ouvrage ou pétitionnaire  
À JOINDRE AU FORMULAIRE CERFA N° 14734

NOTA : CETTE ANNEXE DOIT FAIRE L'OBJET D'UN DOCUMENT NUMÉRISÉ PARTICULIER  
LORSQUE LA DEMANDE D'EXAMEN AU CAS PAR CAS EST ADRESSÉE À L'AUTORITÉ ENVIRONNEMENTALE  
PAR VOIE ÉLECTRONIQUE

### Personne physique

Adresse

Numéro

Extension

Nom de la voie

Code Postal

Localité

Pays

Tél

Fax

Courriel

@

### Personne morale

Adresse du siège social

Numéro

23

Extensio  
n

Nom de la voie

RUE DE LA PANNERIE

Code postal

5 9 8 4 0

Localité

PERENCHIES

Pays

Tél

03 20 08 09 80

Fax

03 20 08 89 05

Courriel

D.DELEVALLEE@roxane.fr

### Personne habilitée à fournir des renseignements sur la présente demande

Nom

Prénom

Qualité

DIRECTEUR SITE SOURCE LOUISE

Tél

03 20 18 04 50

Fax

Courriel

D.DELEVALLEE@roxane.fr

En cas de co-maîtrise d'ouvrage, listez au verso l'ensemble des maîtres d'ouvrage.



**Co-maîtrise d'ouvrage**

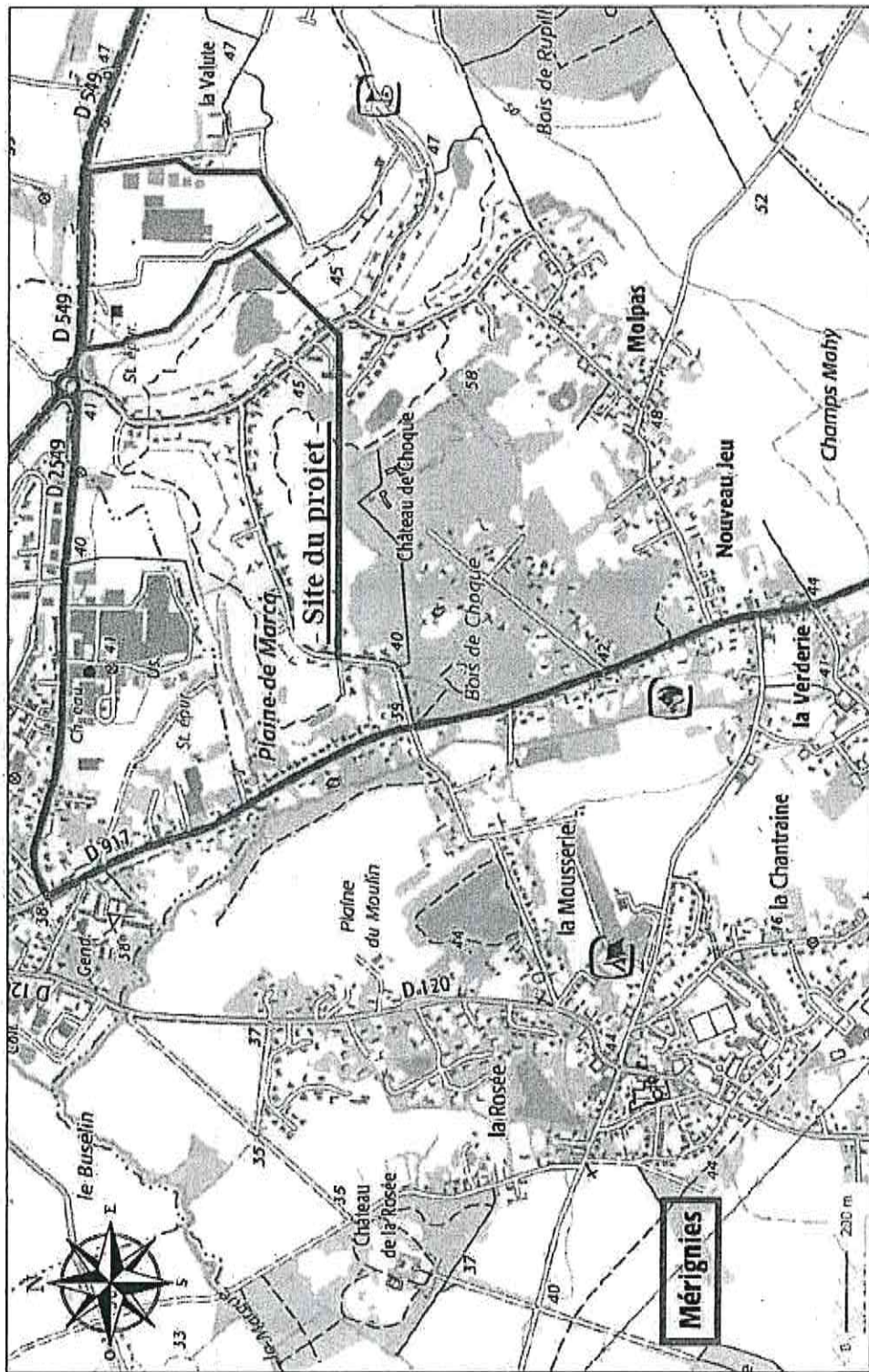

**EXTENSION D'UN ENTREPOT DE PRODUITS FINIS  
ET CONSTRUCTION D'UN LOCAL DE RECUPERATION D'ENERGIE  
PERMIS DE CONSTRUIRE**

Adresse du projet:  
**MERIGNIES**

Plan de situation A	
	2
Echelle	



## ROXANE Nord

Source Louise - La Valute - Route de Valenciennes - 59 710Mérignies

### Extension Stockage produits finis

Etude cas par cas

## Annexe 3 Photographies de mai 2019

1.1 Stockage produits finis proche



1.2 Stockage produits finis éloigné



Repérage prises de vues

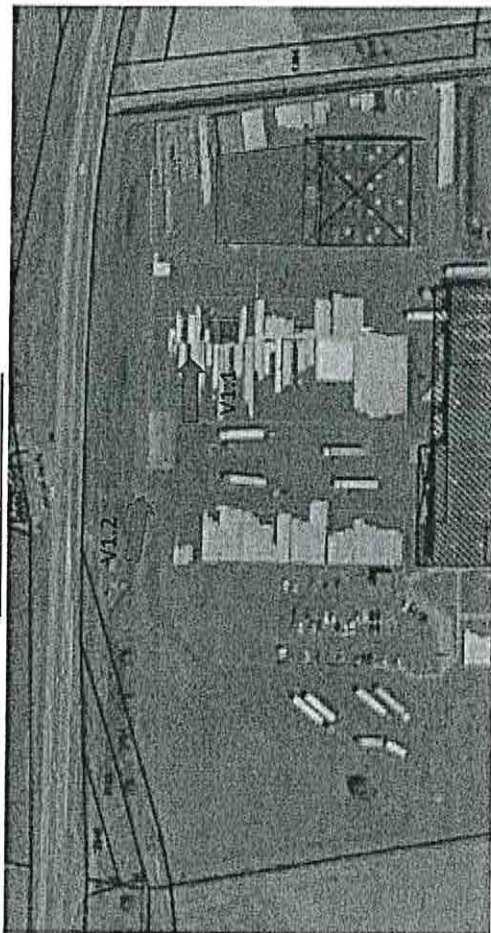

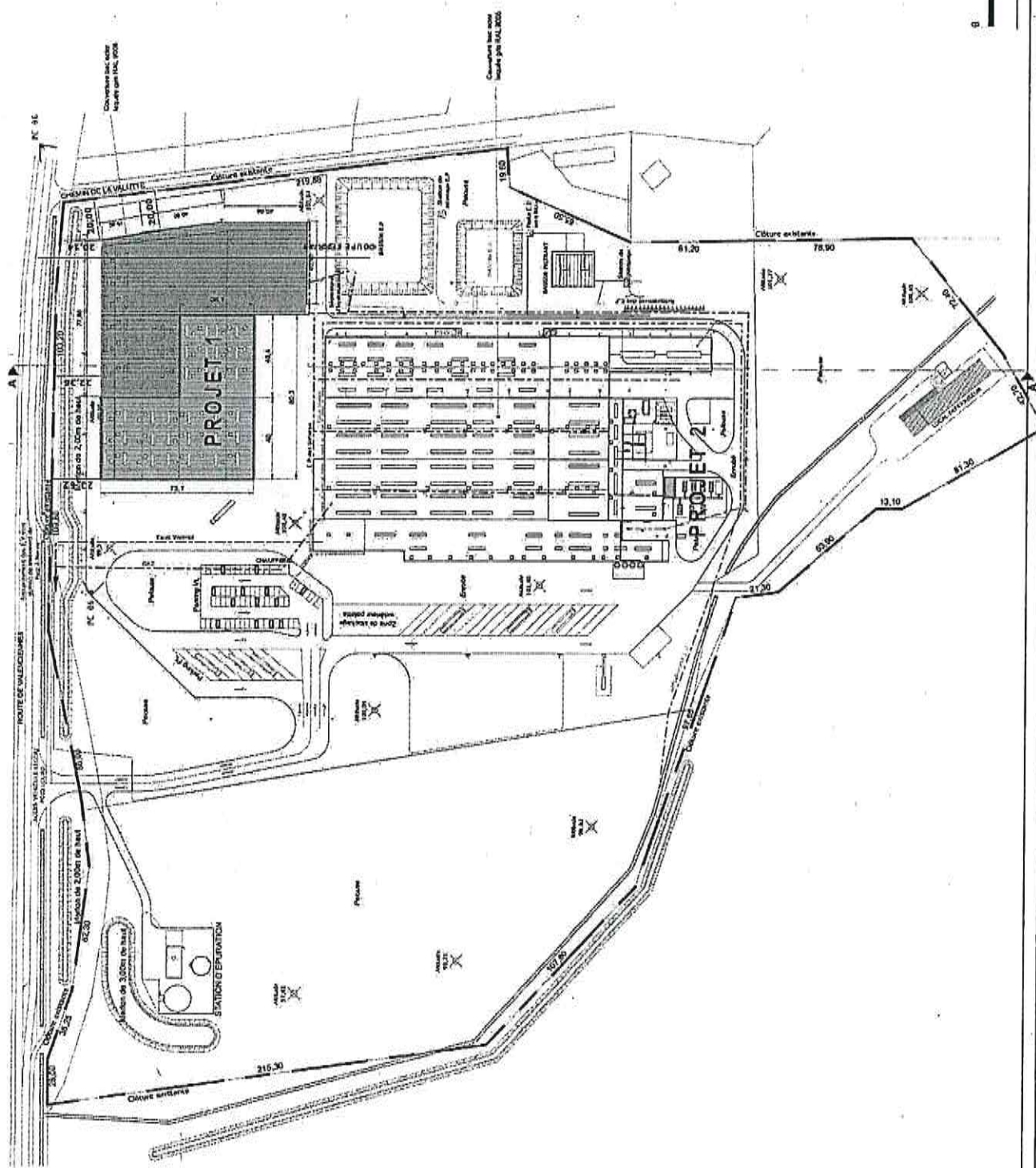

<b>Plan masse</b>	
<b>Adresse du projet:</b> <b>MERIGNIES</b>	
<b>EXTENSION D'UN ENTREPOT DE PRODUITS FINIS ET CONSTRUCTION D'UN LOCAL DE RECUPERATION D'ENERGIE PERMIS DE CONSTRUIRE</b>	
<b>4-1</b>	Echelle 1/2000



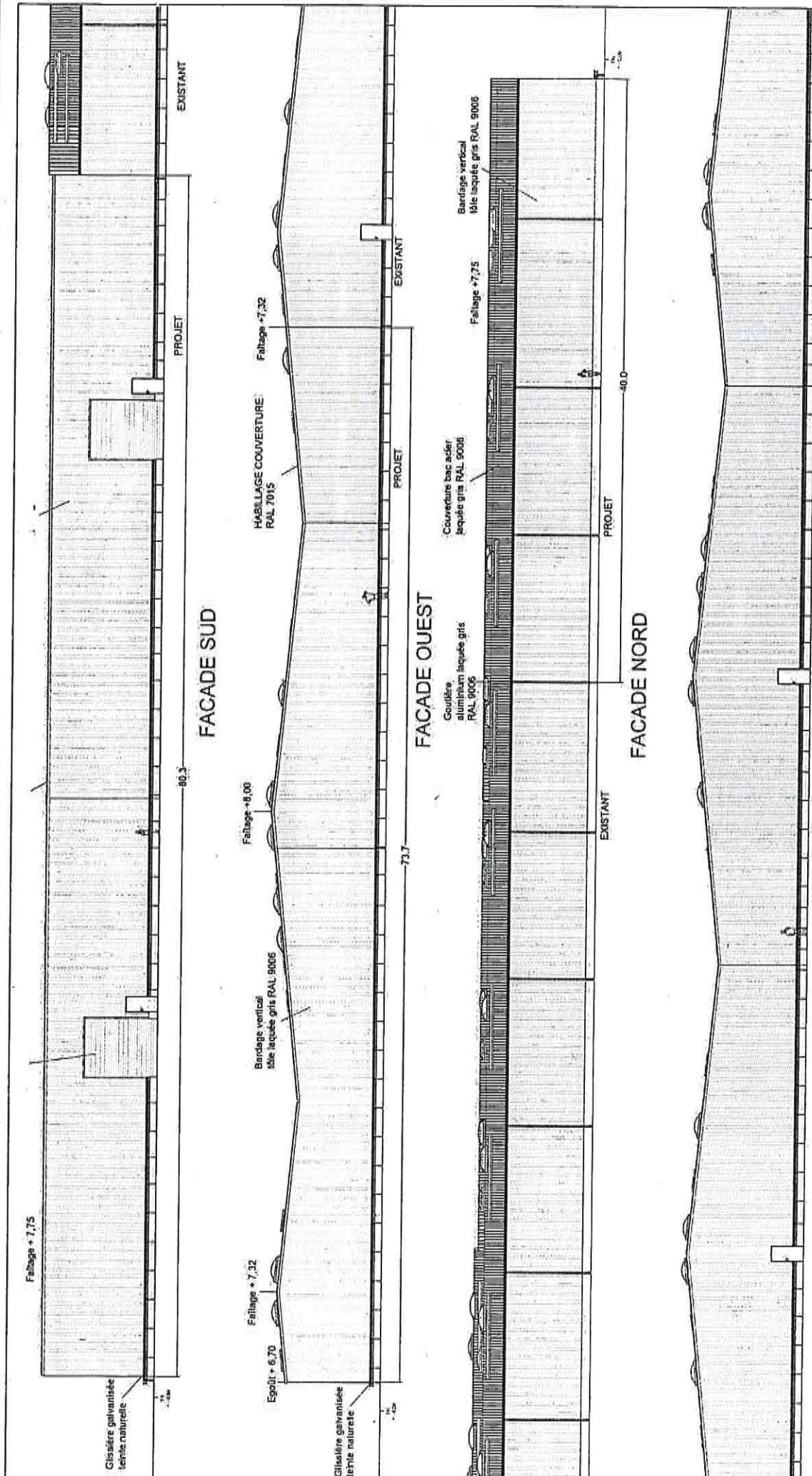

**EXTENSION D'UN ENTREPOT DE PRODUITS FINIS  
ET CONSTRUCTION D'UN LOCAL DE RECUPERATION D'ENERGIE  
PERMIS DE CONSTRUIRE**

**Adresse du projet:  
MERIGNIES**

**Plan des façades**

4 - 2

Echelle 1/250



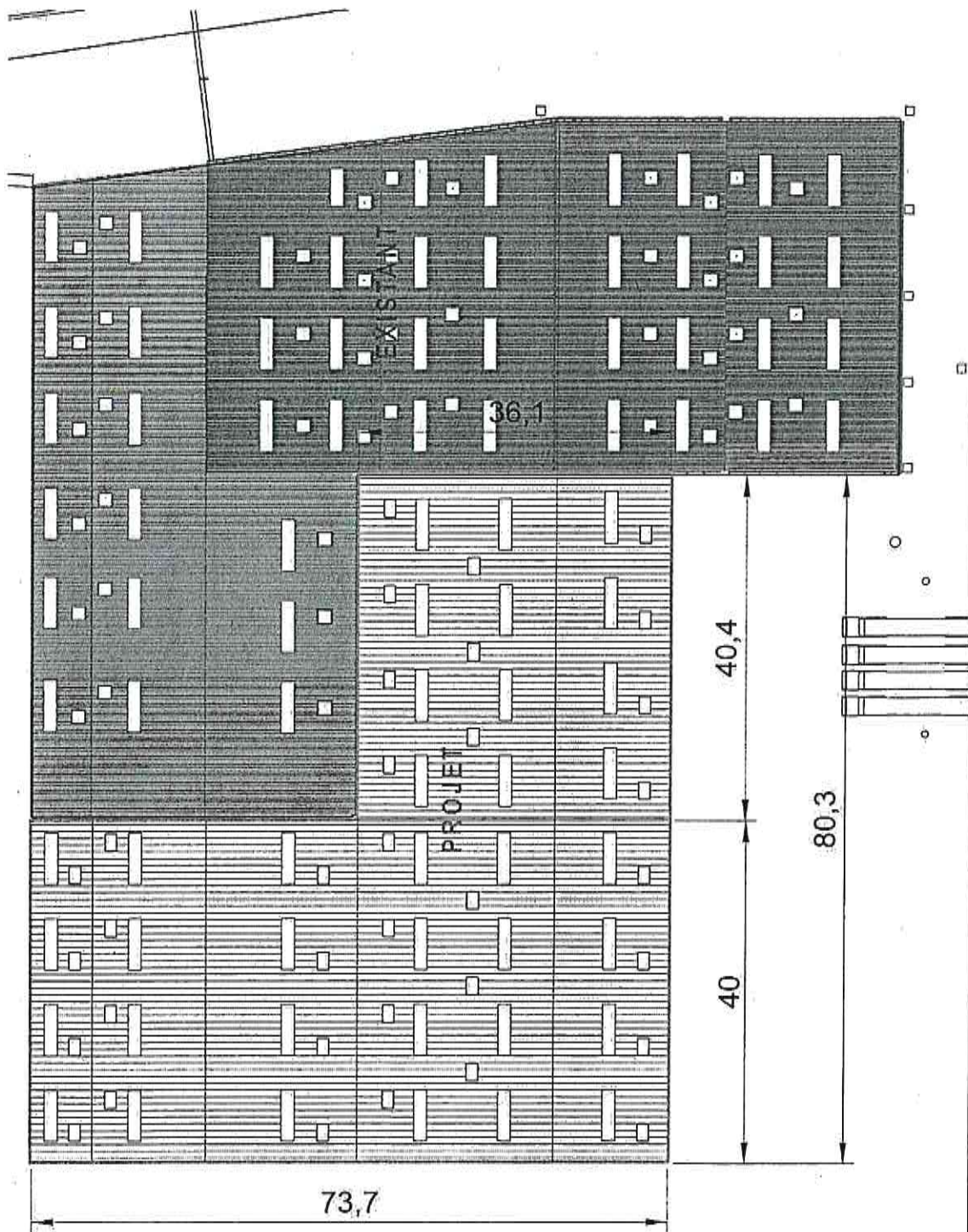

<p>Adresse du projet: <b>MERIGNIES</b></p>	<p>Plan des toitures</p>	
	<p>4 - 3</p>	<p>Echelle 1/500</p>
<p>EXTENSION D'UN ENTREPOT DE PRODUITS FINIS ET CONSTRUCTION D'UN LOCAL DE RECUPERATION D'ENERGIE PERMIS DE CONSTRUIRE</p>		



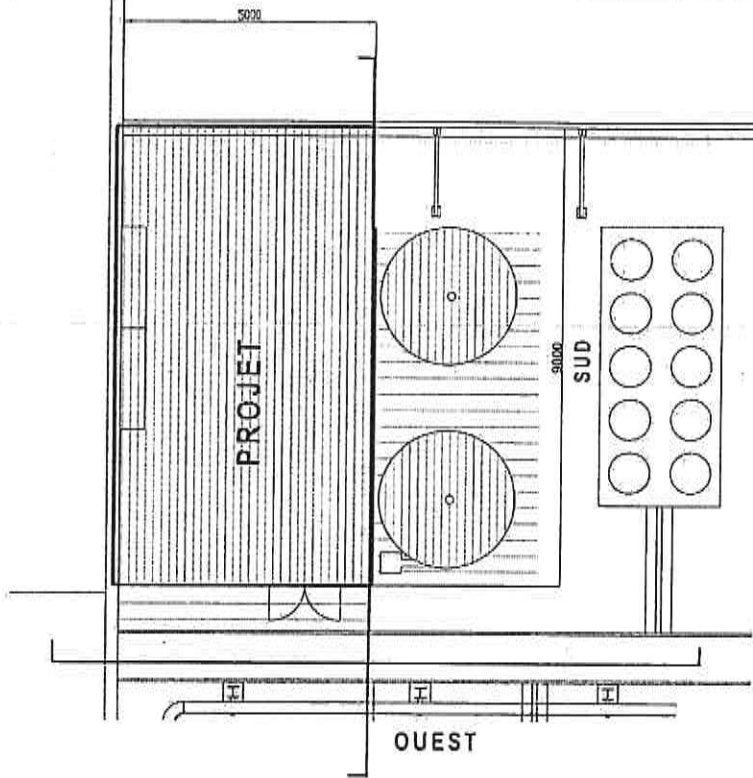
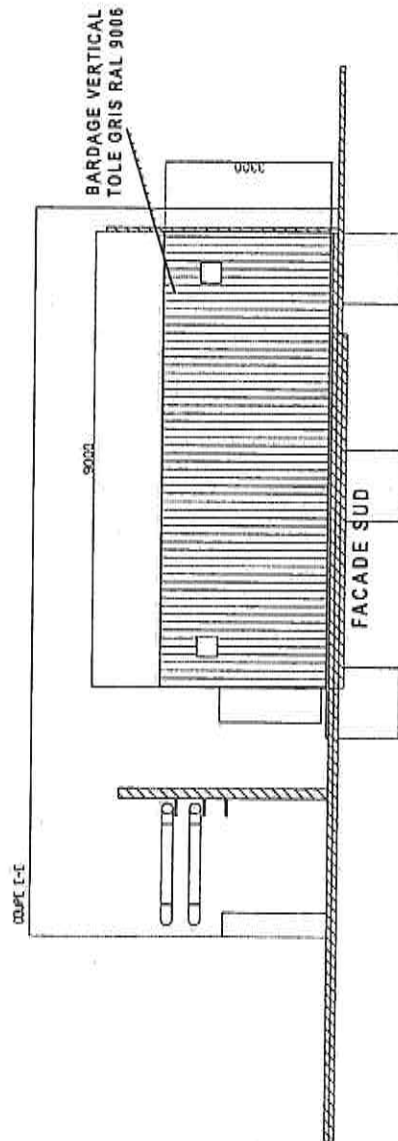
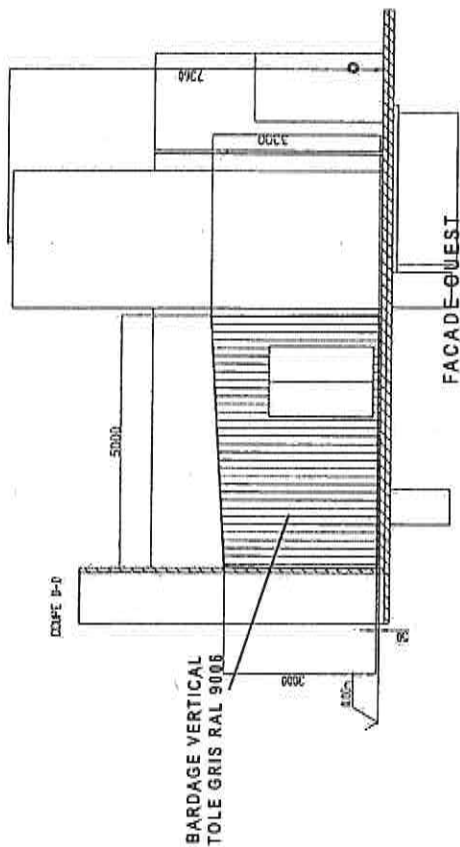

EXTENSION D'UN ENTREPOT DE PRODUITS FINIS  
ET CONSTRUCTION D'UN LOCAL DE RECUPERATION D'ENERGIE

PERMIS DE CONSTRUIRE

Adresse du projet:

MERIGNIES

Plan des façades et toitures - Projet 2

4 - 4

Echelle 1/200

