

# Demande d'examen au cas par cas préalable à la réalisation éventuelle d'une évaluation environnementale

Article R. 122-3 du code de l'environnement

*Ce formulaire sera publié sur le site internet de l'autorité environnementale  
Avant de remplir cette demande, lire attentivement la notice explicative*

Cadre réservé à l'autorité environnementale		
Date de réception :	Dossier complet le :	N° d'enregistrement :
31/12/19	31/12/19	2019-4202

## 1. Intitulé du projet

Projet de forage d'eau de 60 m de profondeur avec prélèvement d'eau de 90 000m<sup>3</sup> / an.

## 2. Identification du (ou des) maître(s) d'ouvrage ou du (ou des) pétitionnaire(s)

### 2.1 Personne physique

Nom  Prénom

### 2.2 Personne morale

Dénomination ou raison sociale

Nom, prénom et qualité de la personne habilitée à représenter la personne morale

RCS / SIRET  Forme juridique

**Joignez à votre demande l'annexe obligatoire n°1**

## 3. Catégorie(s) applicable(s) du tableau des seuils et critères annexé à l'article R. 122-2 du code de l'environnement et dimensionnement correspondant du projet

N° de catégorie et sous-catégorie	Caractéristiques du projet au regard des seuils et critères de la catégorie <i>(Préciser les éventuelles rubriques issues d'autres nomenclatures (ICPE, IOTA, etc.))</i>
27-a)	Forage à destination de l'irrigation d'une profondeur supérieure à 50 m soit 60 m.

## 4. Caractéristiques générales du projet

**Doivent être annexées au présent formulaire les pièces énoncées à la rubrique 8.1 du formulaire**

### 4.1 Nature du projet, y compris les éventuels travaux de démolition

Le siège d'exploitation de l'EARL DE LA FERTE et de la SCEA DE LA CLARENCE se situe sur la commune de CAMBLAIN CHATELAIN, Le projet de forage est déposé au deux noms car l'eau du forage permettra d'irriguer les parcelles des deux sociétés. Ce sont des exploitations agricoles produisant divers variétés de légumes (haricots verts, flageolets, pois conserve, oignons) et la production de pommes de terre. La SCEA DE LA CLARENCE a une surface de 50 ha qui est convertie en bio. Aujourd'hui, il existe sur le siège d'exploitation un forage d'eau référencé BSS000BTZN (00188X0087/F) avec un débit de 10 m<sup>3</sup>/h Ayant un faible débit, l'eau est utilisée pour les besoins de l'exploitation (lavage du matériel agricole, traitement des cultures). Afin de garantir la qualité des cultures légumières et de pommes de terre, l'EARL et la SCEA souhaitent effectuer un forage d'eau sur la commune de CAMBLAIN CHATELAIN sur le siège d'exploitation. Le forage serait réalisé à 100 m de la rivière La Clarence. Le forage existant, sera conservé pour la même utilisation qu'aujourd'hui.

## 4.2 Objectifs du projet

Fournir de l'eau au débit maximum de 120 m<sup>3</sup>/h pour l'irrigation de cultures légumières et de pommes de terre soit 60 ha. Besoin annuel estimé à 90 000 m<sup>3</sup> / an.

## 4.3 Décrivez sommairement le projet

### 4.3.1 dans sa phase travaux

Le forage sera creusé en rotation à l'eau claire, les formations meubles seront d'abord forées et obturées à l'aide d'un tubage et cimentation de l'espace annulaire entre le tubage plein et le terrain naturel. Les formations calcaires seront ensuite forées. Le forage sera équipé d'un tubage PVC, plein dans sa partie supérieure (0 à 37 m) et d'un tubage crépiné de 23 mètres dans sa partie inférieure.

Une margelle bétonnée sera conçue de manière à éloigner les eaux de la tête de forage. La surface de la margelle sera de 3 m<sup>2</sup> et rehaussée de 30 cm par rapport au niveau du sol.

La tête de forage s'élèvera d'au moins 50 cm au dessus du niveau du sol.

L'ouvrage sera dans un local fermé et cadenassé.

### 4.3.2 dans sa phase d'exploitation

L'eau du forage sera pompé au débit instantané de 120 m<sup>3</sup>/h pour un volume prélevé maximum annuel de 90 000 m<sup>3</sup>/an.

L'énergie utilisée pour pomper l'eau sera fournie par le réseau électrique qui actionnera une pompe immergée.

L'irrigation sera pratiquée par la technique d'aspersion avec enrouleur.

Le forage sera exploité pendant la période estivale si les conditions climatiques l'exigent.

#### 4.4 A quelle(s) procédure(s) administrative(s) d'autorisation le projet a-t-il été ou sera-t-il soumis ?

La décision de l'autorité environnementale devra être jointe au(x) dossier(s) d'autorisation(s).

- Rubrique 1.1.1.0 : demande d'autorisation de créer un ouvrage compatible avec l'arrêté des prescriptions générales spécifiques aux ouvrages en date du 11/09/2003.

#### 4.5 Dimensions et caractéristiques du projet et superficie globale de l'opération - préciser les unités de mesure utilisées

Grandeurs caractéristiques	Valeur(s)
Profondeur du forage	60 m
Diamètre foration	381 mm
Diamètre tubage	315 mm
débit de prélèvement	maxi 120 m <sup>3</sup> /h
superficie du chantier pendant les travaux	100 m <sup>2</sup>
superficie de l'emprise en phase d'exploitation	9 m <sup>2</sup>

#### 4.6 Localisation du projet

##### Adresse et commune(s) d'implantation

Le forage sera implanté sur la parcelle n° 303 cadastrée section AL sur la commune de CAMBLAIN CHATELAIN 62470

##### Coordonnées géographiques<sup>1</sup>

Long. \_\_\_° \_\_\_' \_\_\_" Lat. \_\_\_° \_\_\_' \_\_\_"

Pour les catégories 5° a), 6° a), b) et c), 7° a), b) 9° a), b), c), d), 10°, 11° a) b), 12°, 13°, 22°, 32°, 34°, 38° ; 43° a), b) de l'annexe à l'article R. 122-2 du code de l'environnement :

Point de départ :

Long. \_\_\_° \_\_\_' \_\_\_" Lat. \_\_\_° \_\_\_' \_\_\_"

Point d'arrivée :

Long. \_\_\_° \_\_\_' \_\_\_" Lat. \_\_\_° \_\_\_' \_\_\_"

Communes traversées :

#### Joignez à votre demande les annexes n° 2 à 6

4.7 S'agit-il d'une modification/extension d'une installation ou d'un ouvrage existant ?

Oui

Non

4.7.1 Si oui, cette installation ou cet ouvrage a-t-il fait l'objet d'une évaluation environnementale ?

Oui

Non

4.7.2 Si oui, décrivez sommairement les différentes composantes de votre projet et indiquez à quelle date il a été autorisé ?

<sup>1</sup> Pour l'outre-mer, voir notice explicative

## 5. Sensibilité environnementale de la zone d'implantation envisagée

Afin de réunir les informations nécessaires pour remplir le tableau ci-dessous, vous pouvez vous rapprocher des services instructeurs, et vous référer notamment à l'outil de cartographie interactive CARMEN, disponible sur le site de chaque direction régionale.

Le site Internet du ministère en charge de l'environnement vous propose, dans la rubrique concernant la demande de cas par cas, la liste des sites internet où trouver les données environnementales par région utiles pour remplir le formulaire.

Le projet se situe-t-il :	Oui	Non	Lequel/Laquelle ?
Dans une zone naturelle d'intérêt écologique, faunistique et floristique de type I ou II (ZNIEFF) ?	<input type="checkbox"/>	<input checked="" type="checkbox"/>	
En zone de montagne ?	<input type="checkbox"/>	<input checked="" type="checkbox"/>	
Dans une zone couverte par un arrêté de protection de biotope ?	<input type="checkbox"/>	<input checked="" type="checkbox"/>	
Sur le territoire d'une commune littorale ?	<input type="checkbox"/>	<input checked="" type="checkbox"/>	
Dans un parc national, un parc naturel marin, une réserve naturelle (nationale ou régionale), une zone de conservation halieutique ou un parc naturel régional ?	<input type="checkbox"/>	<input checked="" type="checkbox"/>	
Sur un territoire couvert par un plan de prévention du bruit, arrêté ou le cas échéant, en cours d'élaboration ?	<input type="checkbox"/>	<input checked="" type="checkbox"/>	
Dans un bien inscrit au patrimoine mondial ou sa zone tampon, un monument historique ou ses abords ou un site patrimonial remarquable ?	<input type="checkbox"/>	<input checked="" type="checkbox"/>	
Dans une zone humide ayant fait l'objet d'une délimitation ?	<input type="checkbox"/>	<input checked="" type="checkbox"/>	

Dans une commune couverte par un plan de prévention des risques naturels prévisibles (PPRN) ou par un plan de prévention des risques technologiques (PPRT) ? Si oui, est-il prescrit ou approuvé ?	<input checked="" type="checkbox"/>	<input type="checkbox"/>	PPRN Vallée de la Clarence, Prescrit en date du 01/09/2014 La carte du PPRI de la commune de Camblain chatelain montre que la zone d'étude à savoir sur le siège d'exploitation n'est pas concernée par un risque inondation.
Dans un site ou sur des sols pollués ?	<input type="checkbox"/>	<input checked="" type="checkbox"/>	
Dans une zone de répartition des eaux ?	<input type="checkbox"/>	<input checked="" type="checkbox"/>	
Dans un périmètre de protection rapprochée d'un captage d'eau destiné à la consommation humaine ou d'eau minérale naturelle ?	<input type="checkbox"/>	<input checked="" type="checkbox"/>	
Dans un site inscrit ?	<input type="checkbox"/>	<input checked="" type="checkbox"/>	
<b>Le projet se situe-t-il, dans ou à proximité :</b>	<b>Oui</b>	<b>Non</b>	<b>Lequel et à quelle distance ?</b>
D'un site Natura 2000 ?	<input type="checkbox"/>	<input checked="" type="checkbox"/>	
D'un site classé ?	<input type="checkbox"/>	<input checked="" type="checkbox"/>	

**6. Caractéristiques de l'impact potentiel du projet sur l'environnement et la santé humaine au vu des informations disponibles**

**6.1 Le projet envisagé est-il susceptible d'avoir les incidences notables suivantes ?**

Veillez compléter le tableau suivant :

Incidences potentielles		Oui	Non	De quelle nature ? De quelle importance ? <i>Appréciez sommairement l'impact potentiel</i>
<b>Ressources</b>	Engendre-t-il des prélèvements d'eau ? Si oui, dans quel milieu ?	<input checked="" type="checkbox"/>	<input type="checkbox"/>	Selon le référentiel du BRGM le projet de forage est situé dans le système aquifère ARTOIS/GOHELLE OUEST codé 001f. La nappe exploitable est la nappe de la Craie de l'Artois et de la vallée de la Lys.
	Impliquera-t-il des drainages / ou des modifications prévisibles des masses d'eau souterraines ?	<input type="checkbox"/>	<input checked="" type="checkbox"/>	
	Est-il excédentaire en matériaux ?	<input type="checkbox"/>	<input checked="" type="checkbox"/>	
	Est-il déficitaire en matériaux ? Si oui, utilise-t-il les ressources naturelles du sol ou du sous-sol ?	<input type="checkbox"/>	<input checked="" type="checkbox"/>	
<b>Milieu naturel</b>	Est-il susceptible d'entraîner des perturbations, des dégradations, des destructions de la biodiversité existante : faune, flore, habitats, continuités écologiques ?	<input type="checkbox"/>	<input checked="" type="checkbox"/>	Le projet se situe dans une parcelle cultivée à coté de bâtiments de stockage de légumes ne présentant pas de risque de pollution pour le forage
	Si le projet est situé dans ou à proximité d'un site Natura 2000, est-il susceptible d'avoir un impact sur un habitat / une espèce inscrit(e) au Formulaire Standard de Données du site ?	<input type="checkbox"/>	<input checked="" type="checkbox"/>	

	Est-il susceptible d'avoir des incidences sur les autres zones à sensibilité particulière énumérées au 5.2 du présent formulaire ?	<input type="checkbox"/>	<input checked="" type="checkbox"/>	
	Engendre-t-il la consommation d'espaces naturels, agricoles, forestiers, maritimes ?	<input type="checkbox"/>	<input checked="" type="checkbox"/>	En phase d'exploitation l'installation de la margelle bétonnée consommera 9 m <sup>2</sup> .
<b>Risques</b>	Est-il concerné par des risques technologiques ?	<input type="checkbox"/>	<input checked="" type="checkbox"/>	
	Est-il concerné par des risques naturels ?	<input type="checkbox"/>	<input checked="" type="checkbox"/>	
	Engendre-t-il des risques sanitaires ?	<input type="checkbox"/>	<input checked="" type="checkbox"/>	Afin de préserver la qualité de l'eau des nappes souterraines, une cimentation de l'espace annulaire entre le terrain et le tubage sera réalisée, ainsi qu'une margelle bétonnée et surélevée / terrain naturel
	Est-il concerné par des risques sanitaires ?	<input type="checkbox"/>	<input checked="" type="checkbox"/>	
<b>Nuisances</b>	Engendre-t-il des déplacements/des trafics	<input type="checkbox"/>	<input checked="" type="checkbox"/>	uniquement lors de la réalisation du chantier
	Est-il source de bruit ? Est-il concerné par des nuisances sonores ?	<input type="checkbox"/> <input type="checkbox"/>	<input checked="" type="checkbox"/> <input checked="" type="checkbox"/>	Sauf pendant la phase de travaux. lors de l'exploitation la pompe immergée électrique n'engendrera pas de bruit.

	<p>Engendre-t-il des odeurs ?</p> <p>Est-il concerné par des nuisances olfactives ?</p>	<input type="checkbox"/>	<input checked="" type="checkbox"/>	
	<p>Engendre-t-il des vibrations ?</p> <p>Est-il concerné par des vibrations ?</p>	<input type="checkbox"/>	<input checked="" type="checkbox"/>	
	<p>Engendre-t-il des émissions lumineuses ?</p> <p>Est-il concerné par des émissions lumineuses ?</p>	<input type="checkbox"/>	<input checked="" type="checkbox"/>	
<b>Emissions</b>	<p>Engendre-t-il des rejets dans l'air ?</p>	<input type="checkbox"/>	<input checked="" type="checkbox"/>	
	<p>Engendre-t-il des rejets liquides ?</p> <p>Si oui, dans quel milieu ?</p>	<input checked="" type="checkbox"/>	<input type="checkbox"/>	<p>Uniquement pendant la phase de création, rejet de mélange de terre et d'éléments provenant des différentes couches de sol rencontrées.</p> <p>L'impact sera limité par la décantation prévue avant restitution au milieu naturel.</p>
	<p>Engendre-t-il des effluents ?</p>	<input type="checkbox"/>	<input checked="" type="checkbox"/>	
	<p>Engendre-t-il la production de déchets non dangereux, inertes, dangereux ?</p>	<input type="checkbox"/>	<input checked="" type="checkbox"/>	



<b>Patrimoine / Cadre de vie / Population</b>	Est-il susceptible de porter atteinte au patrimoine architectural, culturel, archéologique et paysager ?	<input type="checkbox"/>	<input checked="" type="checkbox"/>	
	Engendre-t-il des modifications sur les activités humaines (agriculture, sylviculture, urbanisme, aménagements), notamment l'usage du sol ?	<input checked="" type="checkbox"/>	<input type="checkbox"/>	le projet consiste à garantir un niveau de rendement et de qualité suffisant pour répondre notamment aux cahiers des charges des partenaires commerciaux. Disposer de l'irrigation permet à l'exploitant de maintenir son activité, et surtout la possibilité de convertir plus de surface en bio.

**6.2 Les incidences du projet identifiées au 6.1 sont-elles susceptibles d'être cumulées avec d'autres projets existants ou approuvés ?**

Oui  Non  Si oui, décrivez lesquelles :

**6.3 Les incidences du projet identifiées au 6.1 sont-elles susceptibles d'avoir des effets de nature transfrontière ?**

Oui  Non  Si oui, décrivez lesquels :

**6.4 Description, le cas échéant, des mesures et des caractéristiques du projet destinées à éviter ou réduire les effets négatifs notables du projet sur l'environnement ou la santé humaine (pour plus de précision, il vous est possible de joindre une annexe traitant de ces éléments) :**

L'espace annulaire entre le tubage plein et le terrain naturel sera cimenté afin d'éviter toute infiltration des eaux de surface.

Ainsi, lors de la réalisation du forage, toutes les précautions seront prises pour éviter les pollutions accidentelles.

Pendant l'exécution du forage toutes les dispositions seront prises afin :

- d'assurer la consolidation des terrains traversés et s'opposer dans la mesure du possible à toute déperdition des eaux de nappes souterraines,
- de ne pas mettre en communication les différents niveaux d'aquifères rencontrés,
- de prévenir toute introduction de pollution de surface en cours de travaux,

Ainsi, la partie supérieure du forage sera rendue étanche par cimentation sur toute la hauteur du tube plein.

Il sera réalisé une margelle bétonnée, conçue de manière à éloignée les eaux de la tête de forage. La surface de la margelle sera de 3 m<sup>2</sup> et rehaussée de 30 cm par rapport au niveau du sol.

La tête de forage s'élèvera d'au moins 50 cm au dessus du niveau du sol.

**7. Auto-évaluation (facultatif)**

Au regard du formulaire rempli, estimez-vous qu'il est nécessaire que votre projet fasse l'objet d'une évaluation environnementale ou qu'il devrait en être dispensé ? Expliquez pourquoi.

Non, le projet se situe en dehors de toutes zones naturelles (ZNIEFF, natura 2000, zones humides et inondable etc.), est éloigné des captages d'eau potable.

Le projet respecte les dispositions du SDAGE et du SAGE.

Le projet devrait être dispensé d'une évaluation environnementale.

**8. Annexes**

**8.1 Annexes obligatoires**

Objet		
1	Document CERFA n°14734 intitulé « informations nominatives relatives au maître d'ouvrage ou pétitionnaire » - <b>non publié</b> ;	<input checked="" type="checkbox"/>
2	Un plan de situation au 1/25 000 ou, à défaut, à une échelle comprise entre 1/16 000 et 1/64 000 (il peut s'agir d'extraits cartographiques du document d'urbanisme s'il existe) ;	<input checked="" type="checkbox"/>
3	Au minimum, 2 photographies datées de la zone d'implantation, avec une localisation cartographique des prises de vue, l'une devant permettre de situer le projet dans l'environnement proche et l'autre de le situer dans le paysage lointain ;	<input checked="" type="checkbox"/>
4	Un plan du projet <u>ou</u> , pour les travaux, ouvrages ou aménagements visés aux catégories 5° a), 6°a), b) et c), 7°a), b), 9°a), b), c), d), 10°, 11°a), b), 12°, 13°, 22°, 32, 38° ; 43° a) et b) de l'annexe à l'article R. 122-2 du code de l'environnement un projet de tracé ou une enveloppe de tracé ;	<input type="checkbox"/>
5	Sauf pour les travaux, ouvrages ou aménagements visés aux 5° a), 6°a), b) et c), 7° a), b), 9°a), b), c), d), 10°, 11°a), b), 12°, 13°, 22°, 32, 38° ; 43° a) et b) de l'annexe à l'article R. 122-2 du code de l'environnement : plan des abords du projet (100 mètres au minimum) pouvant prendre la forme de photos aériennes datées et complétées si nécessaire selon les évolutions récentes, à une échelle comprise entre 1/2 000 et 1/5 000. Ce plan devra préciser l'affectation des constructions et terrains avoisinants ainsi que les canaux, plans d'eau et cours d'eau ;	<input checked="" type="checkbox"/>
6	Si le projet est situé dans un site Natura 2000, un plan de situation détaillé du projet par rapport à ce site. Dans les autres cas, une carte permettant de localiser le projet par rapport aux sites Natura 2000 sur lesquels le projet est susceptible d'avoir des effets.	<input checked="" type="checkbox"/>

## 8.2 Autres annexes volontairement transmises par le maître d'ouvrage ou pétitionnaire

Veillez compléter le tableau ci-joint en indiquant les annexes jointes au présent formulaire d'évaluation, ainsi que les parties auxquelles elles se rattachent

Objet

## 9. Engagement et signature

Je certifie sur l'honneur l'exactitude des renseignements ci-dessus



Fait à

CAMBLAIN CHATELAIN

le,

30/12/2019

Signature

Le demandeur : EARL DE LA FERTE  
SCEA DE LA CLARENCE .

signature :

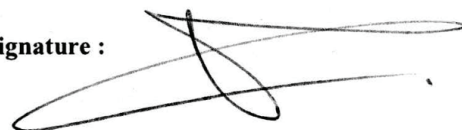

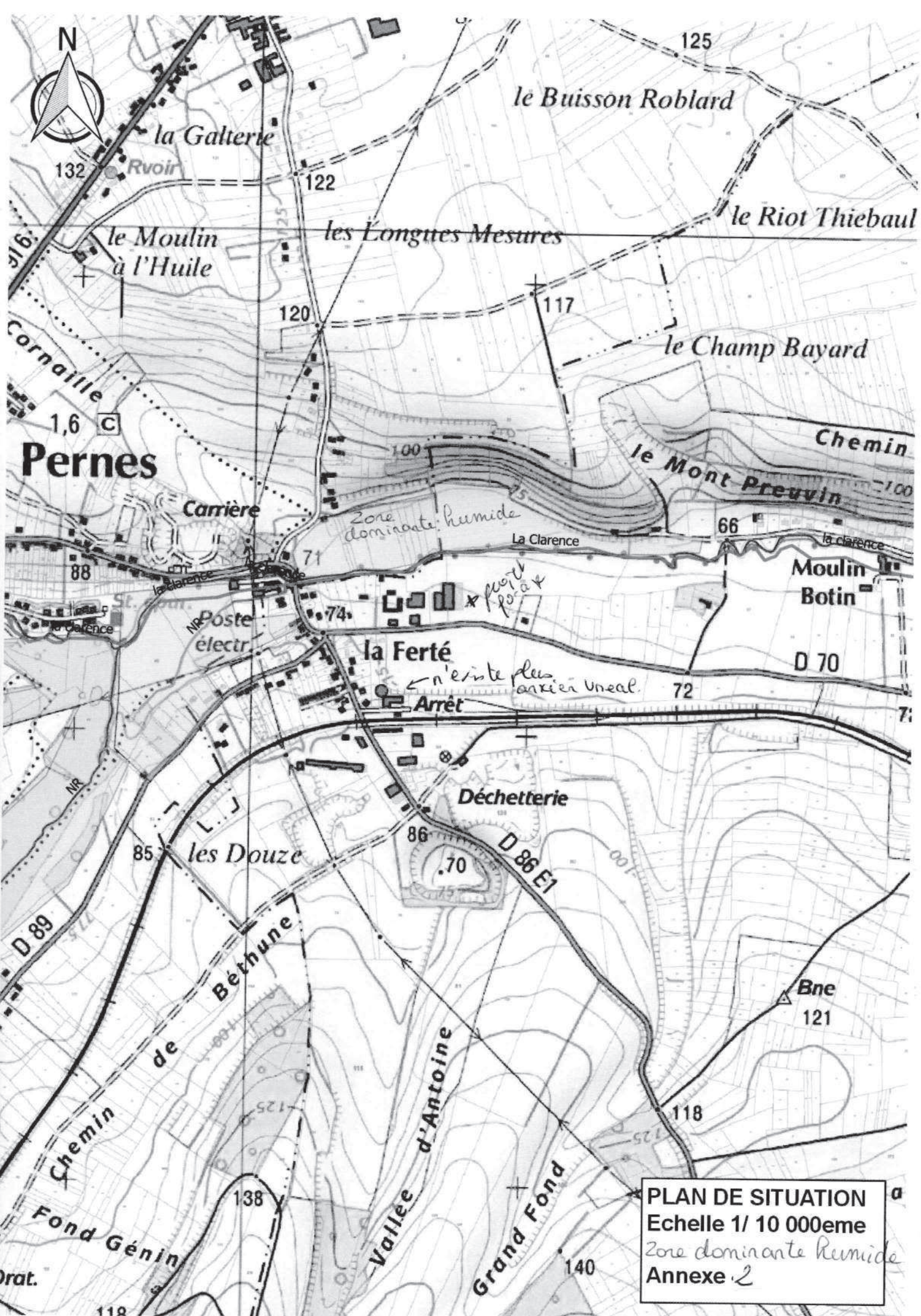

Département :  
PAS DE CALAIS

Commune :  
CAMBLAIN-CHATELAIN

Section : AL  
Feuille : 000 AL 01

Échelle d'origine : 1/2000  
Échelle d'édition : 1/2000

Date d'édition : 27/08/2019  
(fuseau horaire de Paris)

Coordonnées en projection : RGF93CC50  
©2017 Ministère de l'Action et des  
Comptes publics

DIRECTION GÉNÉRALE DES FINANCES PUBLIQUES

EXTRAIT DU PLAN CADASTRAL

Le plan visualisé sur cet extrait est géré  
par le centre des impôts foncier suivant :  
BETHUNE  
(Pôle de Topographie et de Gestion  
Cadastrale) 85, rue Georges Guynemer  
62407  
62407 BETHUNE CEDEX  
tél. 03 21 63 10 10 - fax 03 21 63 10 74  
ptgc.620.bethune@dgfip.finances.gouv.fr

Cet extrait de plan vous est délivré par :

cadastre.gouv.fr

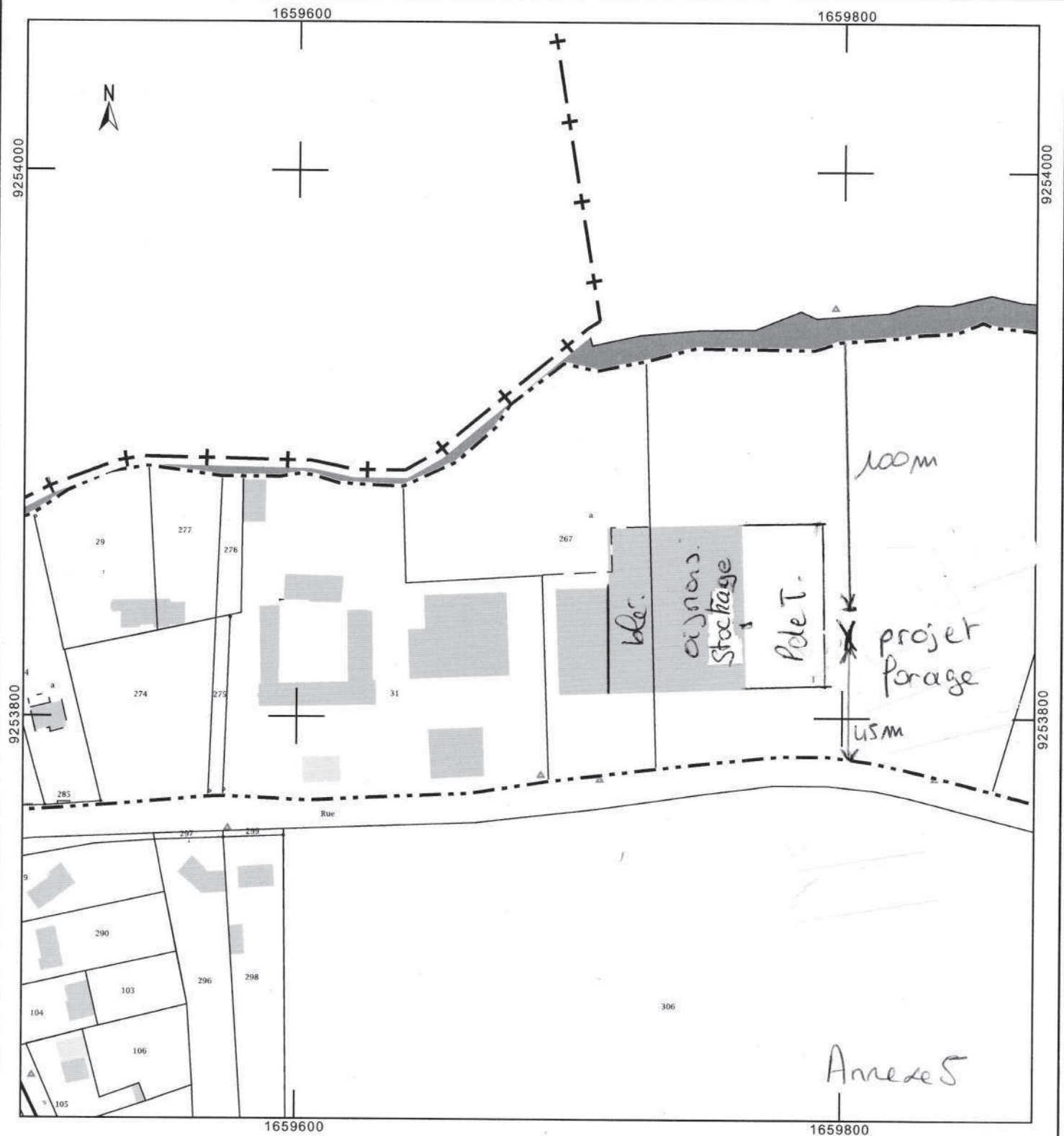
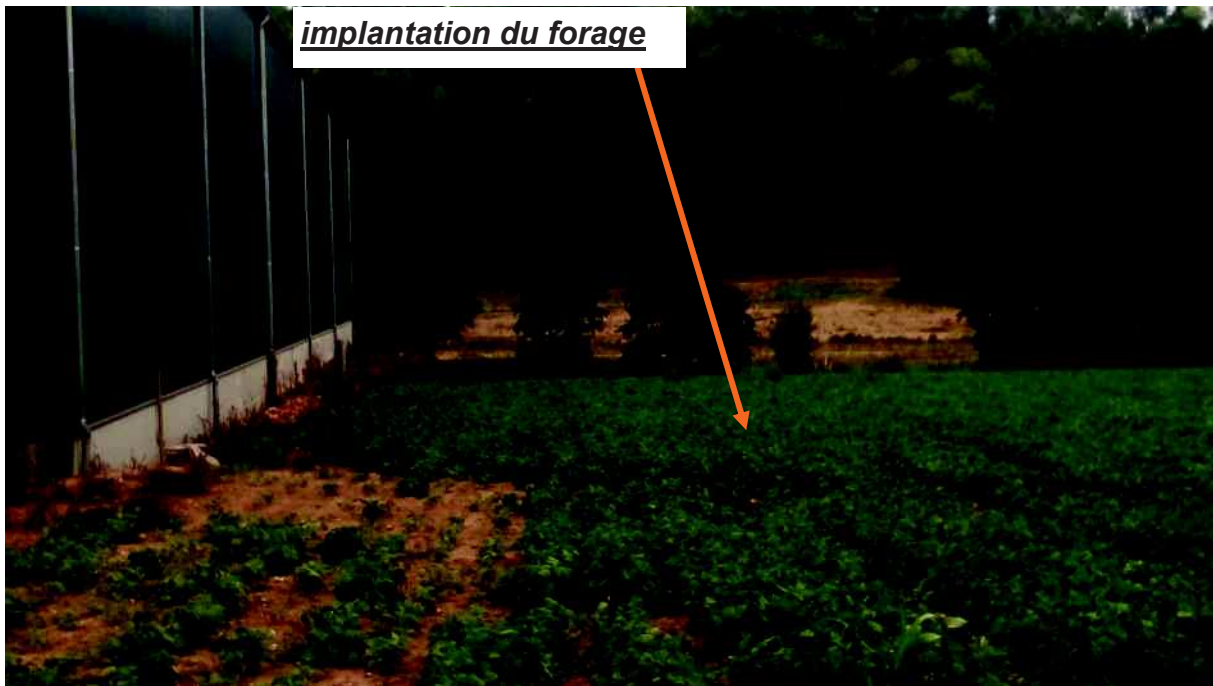

**Photo 2 Environnement lointain**  
**03 septembre 2019**



**implantation du forage**

**Photo 1 Paysage proche**  
**03 septembre 2019**



**implantation du forage**

**année 2018**

**implantation du forage**

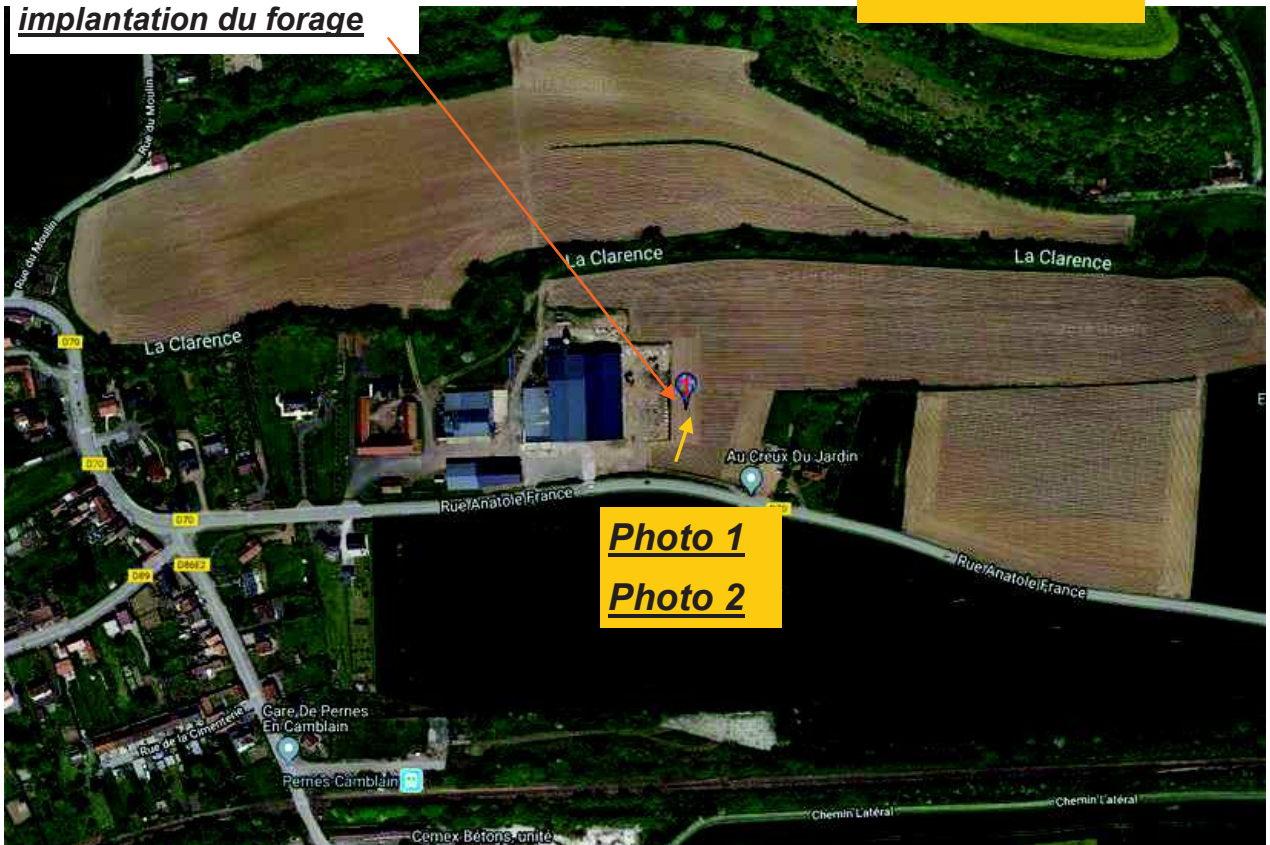

**ANNEXE 3 ET 5**

