

Demande d'examen au cas par cas préalable à la réalisation éventuelle d'une évaluation environnementale

Article R. 122-3 du code de l'environnement

Ministère chargé de
l'environnement

*Ce formulaire sera publié sur le site internet de l'autorité environnementale
Avant de remplir cette demande, lire attentivement la notice explicative*

Cadre réservé à l'autorité environnementale

Date de réception :
06/10/2017

Dossier complet le :
06/10/2017

N° d'enregistrement :
2017-0250

1. Intitulé du projet

Extension de stabulation bovins + stockage paille et construction d'un silo à maïs

2. Identification du (ou des) maître(s) d'ouvrage ou du (ou des) pétitionnaire(s)

2.1 Personne physique

Nom

Prénom

2.2 Personne morale

Dénomination ou raison sociale

GAEC DES SOURCES

Nom, prénom et qualité de la personne
habilitée à représenter la personne morale

LANCE Régis

RCS / SIRET

|4|4|5| |6|5|1| |5|3|0| |0|0|0|1|9|

Forme juridique GAEC

Joignez à votre demande l'annexe obligatoire n°1

3. Catégorie(s) applicable(s) du tableau des seuils et critères annexé à l'article R. 122-2 du code de l'environnement et dimensionnement correspondant du projet

N° de catégorie et sous catégorie	Caractéristiques du projet au regard des seuils et critères de la catégorie (Préciser les éventuelles rubriques issues d'autres nomenclatures (ICPE, IOTA, etc.))
39: Travaux, construction et opération d'aménagement y compris ceux donnant lieu à permis d'aménager, permis de construire ou à une procédure de zone d'aménagement concerté	ICPE soumise à déclaration, élevage de vaches laitières de 50 à 150 vaches laitières. Extension de la stabulation actuelle représentant une surface de plancher de 1182 m ² . Construction hangar paille créant une surface de plancher de 480 m ² . Surface cadastrale de la parcelle n° 4 section ZB sur laquelle se construit le projet= 75671 m ² .

4. Caractéristiques générales du projet

Doivent être annexées au présent formulaire les pièces énoncées à la rubrique 8.1 du formulaire

4.1 Nature du projet, y compris les éventuels travaux de démolition

Extension stabulation pour vaches allaitantes et génisses allaitantes + stockage foin: 39.40 x 30 m

Création hangar paille : 16 x 30 m

Création silo maïs: 12 x 20 m

4.2 Objectifs du projet

Le projet consiste à agrandir la stabulation existante de manière à créer des parcs paillés pour 30 VA et les veaux+ les génisses allaitantes, afin de loger la totalité du troupeau allaitant sur le site 2.

Ainsi les animaux du site 1 pourront être desserrés et bénéficier de m² supplémentaires.

4.3 Décrivez sommairement le projet

4.3.1 dans sa phase travaux

l'extension des bâtiments nécessitera une mise en forme du terrain avec décapage des terres végétales et remblai partiel jusqu'au niveau +00, correspondant au niveau actuel intérieur de la stabulation existante.

Implantation du silo maïs face à la stabulation, coulage de la dalle béton et scellement des parois béton préfabriquées.

Implantation du hangar de stockage attenant aux bâtiments existants.

4.3.2 dans sa phase d'exploitation

Stockage de paille d'environ 940 balles rondes, + foin à proximité des génisses, fourrages destinés aux animaux (paillage + alimentation).

Aménagement de parcs paillés pour logement du troupeau allaitant en quasi totalité: vaches allaitantes et génisses > 1 an.

4.4 A quelle(s) procédure(s) administrative(s) d'autorisation le projet a-t-il été ou sera-t-il soumis ?

La décision de l'autorité environnementale devra être jointe au(x) dossier(s) d'autorisation(s).

le projet est soumis :

- aux ICPE avec un dossier de modification d'une installation classée(récépissé de dépôt)
- à permis d construire au titre du code de l'urbanisme avec respect du PLU communal.

4.5 Dimensions et caractéristiques du projet et superficie globale de l'opération - préciser les unités de mesure utilisées

Grandeurs caractéristiques	Valeur(s)
- extension stabulation : (17 + 22.40) x 30 m de long	- 1182 m ²
- bâtiment paille: 16 x 30 m de long	- 480 m ²
- silo maïs: 12 x 20 m de long	- 240 m ²

4.6 Localisation du projet

Adresse et commune(s)
d'implantation

parcelle n° 4 section ZH
lieu dit la carrière
62380 Nielles les Bléquin

Coordonnées géographiques¹

Long. 2 ° 01' 30 " 99 Lat. 50 ° 66' 96 " 44

Pour les catégories 5° a), 6° a), b) et c), 7° a), 9° a), 10°, 11° a) et b), 22°, 32°, 34°, 38° ; 43° a) et b) de l'annexe à l'article R. 122-2 du code de l'environnement :

Point de départ :

Long. ___ ° ___ ' ___ " ___ Lat. ___ ° ___ ' ___ " ___

Point d'arrivée :

Long. ___ ° ___ ' ___ " ___ Lat. ___ ° ___ ' ___ " ___

Communes traversées :

Joignez à votre demande les annexes n° 2 à 6

4.7 S'agit-il d'une modification/extension d'une installation ou d'un ouvrage existant ?

Oui

Non

4.7.1 Si oui, cette installation ou cet ouvrage a-t-il fait l'objet d'une évaluation environnementale ?

Oui

Non

4.7.2 Si oui, décrivez sommairement les différentes composantes de votre projet et indiquez à quelle date il a été autorisé ?

¹ Pour l'outre-mer, voir notice explicative

5. Sensibilité environnementale de la zone d'implantation envisagée

Afin de réunir les informations nécessaires pour remplir le tableau ci-dessous, vous pouvez vous rapprocher des services instructeurs, et vous référer notamment à l'outil de cartographie interactive CARMEN, disponible sur le site de chaque direction régionale.

Le site Internet du ministère de l'environnement vous propose un regroupement de ces données environnementales par région, à l'adresse suivante : <http://www.developpement-durable.gouv.fr/-Les-donnees-environnementales-.html>.

Cette plateforme vous indiquera la définition de chacune des zones citées dans le formulaire.

Vous pouvez également retrouver la cartographie d'une partie de ces informations sur le site de l'inventaire national du patrimoine naturel (<http://inpn.mnhn.fr/zone/sinp/espaces/viewer/>).

Le projet se situe-t-il :	Oui	Non	Lequel/Laquelle ?
Dans une zone naturelle d'intérêt écologique, faunistique et floristique de type I ou II (ZNIEFF) ?	<input checked="" type="checkbox"/>	<input type="checkbox"/>	znieff 1 à 724 m du projet (NULL) znieff 2: 310013272 : la vallée du Bléquin et les vallées sèches adjacentes au ruisseau d'Acquin
En zone de montagne ?	<input type="checkbox"/>	<input checked="" type="checkbox"/>	
Dans une zone couverte par un arrêté de protection de biotope ?	<input type="checkbox"/>	<input checked="" type="checkbox"/>	
Sur le territoire d'une commune littorale ?	<input type="checkbox"/>	<input checked="" type="checkbox"/>	
Dans un parc national, un parc naturel marin, une réserve naturelle (nationale ou régionale), une zone de conservation halieutique ou un parc naturel régional ?	<input type="checkbox"/>	<input checked="" type="checkbox"/>	
Sur un territoire couvert par un plan de prévention du bruit, arrêté ou le cas échéant, en cours d'élaboration ?	<input type="checkbox"/>	<input checked="" type="checkbox"/>	
Dans un bien inscrit au patrimoine mondial ou sa zone tampon, un monument historique ou ses abords ou un site patrimonial remarquable ?	<input type="checkbox"/>	<input checked="" type="checkbox"/>	

Dans une zone humide ayant fait l'objet d'une délimitation ?	<input type="checkbox"/>	<input checked="" type="checkbox"/>	
Dans une commune couverte par un plan de prévention des risques naturels prévisibles (PPRN) ou par un plan de prévention des risques technologiques (PPRT) ? si oui, est-il prescrit ou approuvé ?	<input checked="" type="checkbox"/>	<input type="checkbox"/>	la commune est située dans le PPRN de la vallée de l'Aa supérieure, mais le terrain sur lequel doit se faire le projet est en dehors du périmètre. la vallée est à la côte IGN 69 = 108m , le terrain est à la côte IGN 69 = 122m aléa 1: inondation par crue aléa 2 ; inondation par ruissellement et coulée de boue zone de sismicité faible
Dans un site ou sur des sols pollués ?	<input type="checkbox"/>	<input checked="" type="checkbox"/>	
Dans une zone de répartition des eaux ?	<input type="checkbox"/>	<input checked="" type="checkbox"/>	
Dans un périmètre de protection rapprochée d'un captage d'eau destiné à la consommation humaine ou d'eau minérale naturelle?	<input type="checkbox"/>	<input checked="" type="checkbox"/>	
Dans un site inscrit ?	<input type="checkbox"/>	<input checked="" type="checkbox"/>	
Le projet se situe-t-il, dans ou à proximité :	Oui	Non	Lequel et à quelle distance ?
D'un site Natura 2000 ?	<input type="checkbox"/>	<input checked="" type="checkbox"/>	
D'un site classé ?	<input type="checkbox"/>	<input checked="" type="checkbox"/>	

6. Caractéristiques de l'impact potentiel du projet sur l'environnement et la santé humaine au vu des informations disponibles

6.1 Le projet envisagé est-il susceptible d'avoir les incidences notables suivantes ?

Veillez compléter le tableau suivant :

Incidences potentielles		Oui	Non	De quelle nature ? De quelle importance ? Appréciez sommairement l'impact potentiel
Ressources	Engendre-t-il des prélèvements d'eau ? Si oui, dans quel milieu ?	<input type="checkbox"/>	<input checked="" type="checkbox"/>	
	Impliquera-t-il des drainages / ou des modifications prévisibles des masses d'eau souterraines ?	<input type="checkbox"/>	<input checked="" type="checkbox"/>	
	Est-il excédentaire en matériaux ?	<input type="checkbox"/>	<input checked="" type="checkbox"/>	
	Est-il déficitaire en matériaux ? Si oui, utilise-t-il les ressources naturelles du sol ou du sous-sol ?	<input type="checkbox"/>	<input checked="" type="checkbox"/>	
Milieu naturel	Est-il susceptible d'entraîner des perturbations, des dégradations, des destructions de la biodiversité existante : faune, flore, habitats, continuités écologiques ?	<input type="checkbox"/>	<input checked="" type="checkbox"/>	
	Si le projet est situé dans ou à proximité d'un site Natura 2000, est-il susceptible d'avoir un impact sur un habitat / une espèce inscrit(e) au Formulaire Standard de Données du site ?	<input type="checkbox"/>	<input checked="" type="checkbox"/>	

	Est-il susceptible d'avoir des incidences sur les autres zones à sensibilité particulière énumérées au 5.2 du présent formulaire ?	<input type="checkbox"/>	<input checked="" type="checkbox"/>	
	Engendre-t-il la consommation d'espaces naturels, agricoles, forestiers, maritimes ?	<input checked="" type="checkbox"/>	<input type="checkbox"/>	consommation d'espaces agricole actuellement en pâture, situé derrière le corps de ferme et dans laquelle sont déjà construits 2 bâtiments et un silo taube, pour extension des bâtiments actuels, construction d'un hangar paille et dallage du silo.
Risques	Est-il concerné par des risques technologiques ?	<input type="checkbox"/>	<input checked="" type="checkbox"/>	
	Est-il concerné par des risques naturels ?	<input type="checkbox"/>	<input checked="" type="checkbox"/>	
	Engendre-t-il des risques sanitaires ? Est-il concerné par des risques sanitaires ?	<input type="checkbox"/> <input type="checkbox"/>	<input checked="" type="checkbox"/> <input checked="" type="checkbox"/>	
Nuisances	Engendre-t-il des déplacements/des trafics	<input type="checkbox"/>	<input checked="" type="checkbox"/>	
	Est-il source de bruit ? Est-il concerné par des nuisances sonores ?	<input type="checkbox"/> <input type="checkbox"/>	<input checked="" type="checkbox"/> <input checked="" type="checkbox"/>	

	<p>Engendre-t-il des odeurs ?</p> <p>Est-il concerné par des nuisances olfactives ?</p>	<input type="checkbox"/>	<input checked="" type="checkbox"/>	
	<p>Engendre-t-il des vibrations ?</p> <p>Est-il concerné par des vibrations ?</p>	<input type="checkbox"/>	<input checked="" type="checkbox"/>	
	<p>Engendre-t-il des émissions lumineuses ?</p> <p>Est-il concerné par des émissions lumineuses ?</p>	<input type="checkbox"/>	<input checked="" type="checkbox"/>	
Emissions	<p>Engendre-t-il des rejets dans l'air ?</p>	<input type="checkbox"/>	<input checked="" type="checkbox"/>	
	<p>Engendre-t-il des rejets liquides ?</p> <p>Si oui, dans quel milieu ?</p>	<input type="checkbox"/>	<input checked="" type="checkbox"/>	
	<p>Engendre-t-il des effluents ?</p>	<input type="checkbox"/>	<input checked="" type="checkbox"/>	
	<p>Engendre-t-il la production de déchets non dangereux, inertes, dangereux ?</p>	<input type="checkbox"/>	<input checked="" type="checkbox"/>	

Patrimoine / Cadre de vie / Population	Est-il susceptible de porter atteinte au patrimoine architectural, culturel, archéologique et paysager ?	<input type="checkbox"/>	<input checked="" type="checkbox"/>	
	Engendre-t-il des modifications sur les activités humaines (agriculture, sylviculture, urbanisme, aménagements), notamment l'usage du sol?	<input type="checkbox"/>	<input checked="" type="checkbox"/>	

6.2 Les incidences du projet identifiées au 6.1 sont-elles susceptibles d'être cumulées avec d'autres projets existants ou approuvés ?

Oui Non Si oui, décrivez lesquelles :

6.3 Les incidences du projet identifiées au 6.1 sont-elles susceptibles d'avoir des effets de nature transfrontière ?

Oui Non Si oui, décrivez lesquels :

6.4 Description, le cas échéant, des mesures et des caractéristiques du projet destinées à éviter ou réduire les effets négatifs notables du projet sur l'environnement ou la santé humaine (pour plus de précision, il vous est possible de joindre une annexe traitant de ces éléments) :

la stabulation existante + l'extension permettent de réduire le nombre d'animaux sur le site 1 qui se trouve près des habitations dans la rue de Bléquin, et de n'avoir que l'atelier allaitant sur le site 2.

Le stockage paille remplace la surface perdue sur le site 1 par agrandissement du logement des vaches laitières.

Sa mise à l'abri améliorera sa qualité, et le bien être des animaux par une litière sèche.

De même le silo pour lequel des parois et une dalle béton vont être réalisées, permet d'améliorer la qualité de l'ensilage et de limiter le gaspillage par rapport à un silo taupe.

7. Auto-évaluation (facultatif)

Au regard du formulaire rempli, estimez-vous qu'il est nécessaire que votre projet fasse l'objet d'une évaluation environnementale ou qu'il devrait en être dispensé ? Expliquez pourquoi.

une évaluation environnementale n'est pas nécessaire pour le projet, puisqu'il s'agit d'une réorganisation des logements des animaux et une amélioration du système d'exploitation sans modification importante. Même type d'animaux et même logement.

8. Annexes

8.1 Annexes obligatoires

Objet		
1	Document CERFA n°14734 intitulé « informations nominatives relatives au maître d'ouvrage ou pétitionnaire » - non publié ;	<input checked="" type="checkbox"/>
2	Un plan de situation au 1/25 000 ou, à défaut, à une échelle comprise entre 1/16 000 et 1/64 000 (il peut s'agir d'extraits cartographiques du document d'urbanisme s'il existe) ;	<input checked="" type="checkbox"/>
3	Au minimum, 2 photographies datées de la zone d'implantation, avec une localisation cartographique des prises de vue, l'une devant permettre de situer le projet dans l'environnement proche et l'autre de le situer dans le paysage lointain ;	<input checked="" type="checkbox"/>
4	Un plan du projet <u>ou</u> , pour les travaux, ouvrages ou aménagements visés aux catégories 5° a), 6° b) et c), 7°, 9°, 10°, 11°, 12°, 13°, 22°, 32, 38° ; 43° a) et b) de l'annexe à l'article R. 122-2 du code de l'environnement un projet de tracé ou une enveloppe de tracé ;	<input checked="" type="checkbox"/>
5	Sauf pour les travaux, ouvrages ou aménagements visés aux 5° a), 6° b) et c), 7°, 9°, 10°, 11°, 12°, 13°, 22°, 32, 38° ; 43° a) et b) de l'annexe à l'article R. 122-2 du code de l'environnement : plan des abords du projet (100 mètres au minimum) pouvant prendre la forme de photos aériennes datées et complétées si nécessaire selon les évolutions récentes, à une échelle comprise entre 1/2 000 et 1/5 000. Ce plan devra préciser l'affectation des constructions et terrains avoisinants ainsi que les canaux, plans d'eau et cours d'eau ;	<input checked="" type="checkbox"/>
6	Si le projet est situé dans un site Natura 2000, un plan de situation détaillé du projet par rapport à ce site. Dans les autres cas, une carte permettant de localiser le projet par rapport aux sites Natura 2000 sur lesquels le projet est susceptible d'avoir des effets.	<input type="checkbox"/>

8.2 Autres annexes volontairement transmises par le maître d'ouvrage ou pétitionnaire

Veillez compléter le tableau ci-joint en indiquant les annexes jointes au présent formulaire d'évaluation, ainsi que les parties auxquelles elles se rattachent

Objet

9. Engagement et signature

Je certifie sur l'honneur l'exactitude des renseignements ci-dessus

Fait à NIELLES LES BLEQUIN

le. 8 Août 2017

Signature



Insérez votre signature en cliquant sur le cadre ci-dessus

Photo N°3 avant projet



Etat des lieux

Annexe 8.1.3

Photo N°3 après projet

PC6



Projet



Photo N°1 Photo N°2

PC7



Photo N°3 Photo N°4



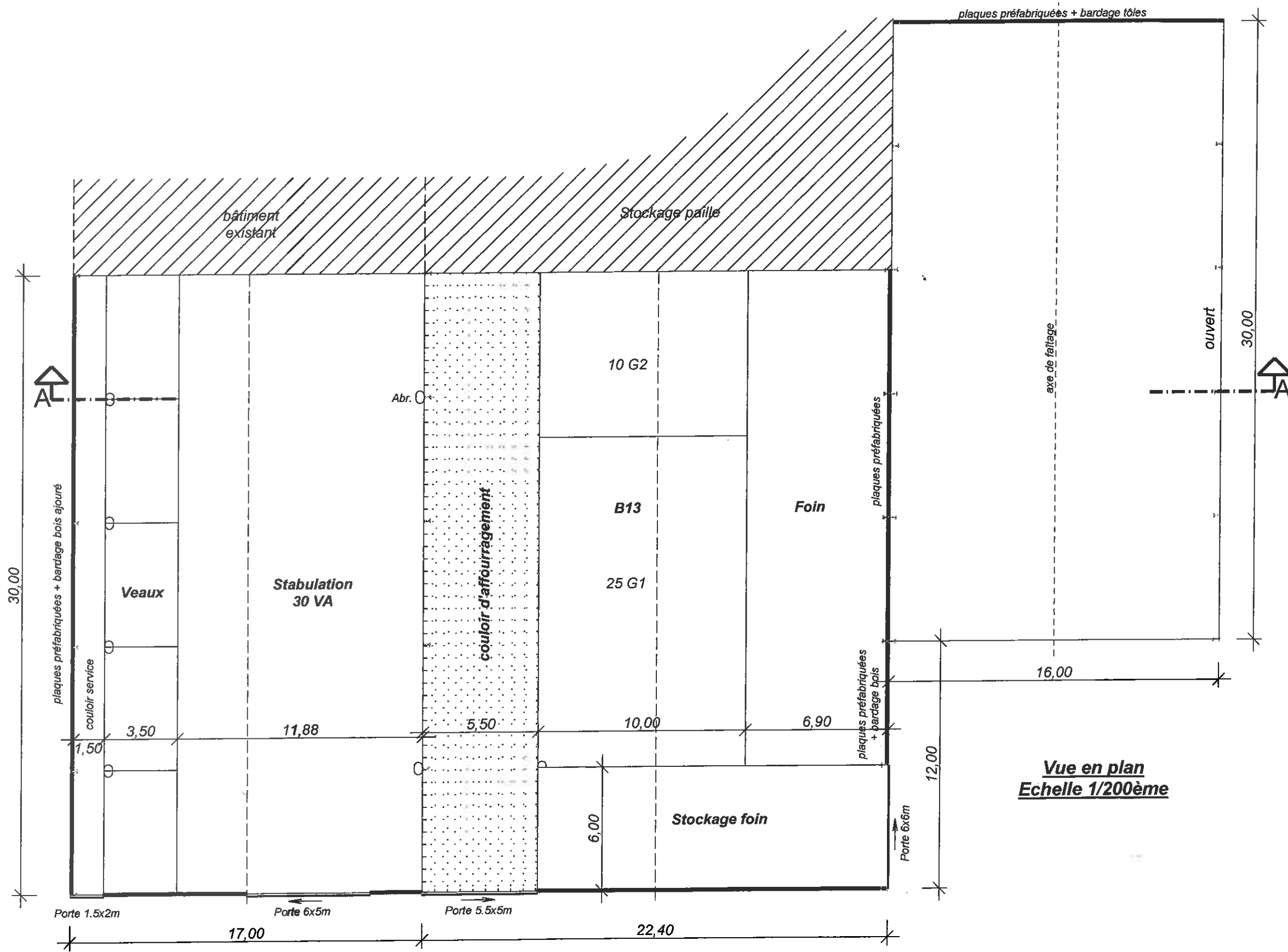

Vue en plan
Echelle 1/200ème

Vue en plan
Echelle 1/100ème

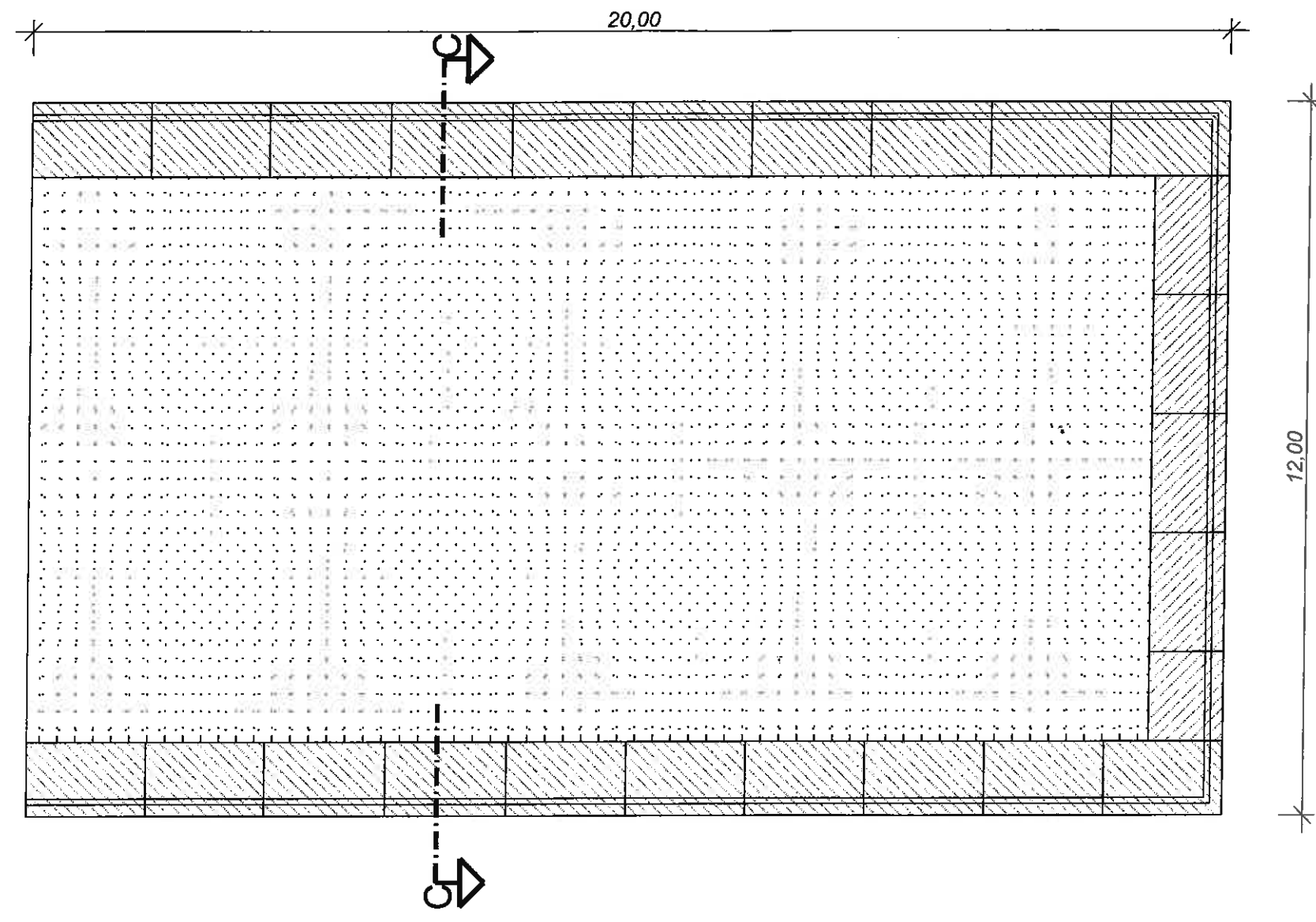

Coupe C-C
Echelle 1/100ème

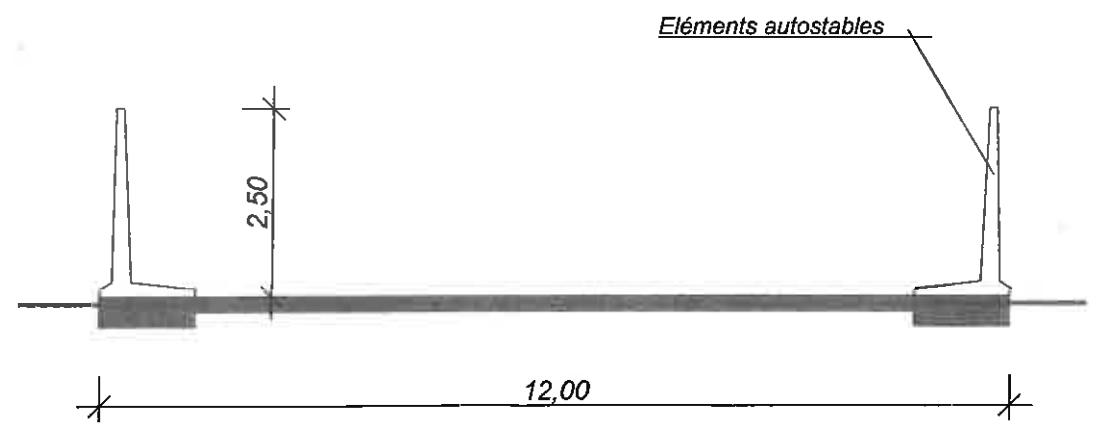

Gaec des Sources
44 route de Bléquin
62380 Nielles les Bléquin

lieu de construction :
Section ZB

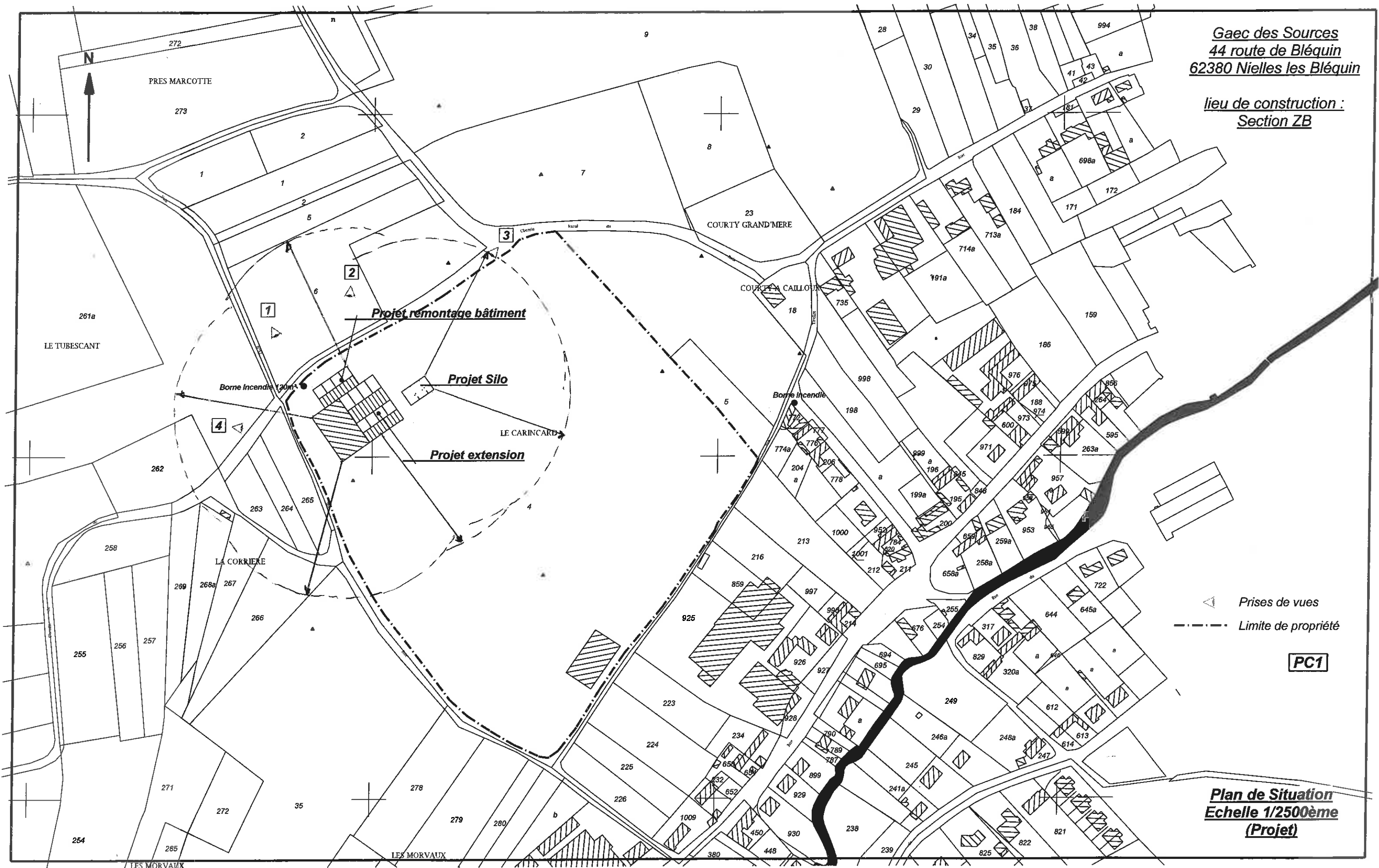

△ Prises de vues
- - - Limite de propriété

PC1

Plan de Situation
Echelle 1/2500ème
(Projet)

Annexe 8.1.5.

GAEC des Sources
 44, Rue de Bléquin
 62380 NIELLES les Bléquins.

CptEAU
 Plan de Masse
 Projet - Ech 1/500^e

LEGENDE

B11	Aire paillé 100% 30 VA + Veaux
B12	Aire paillé 100% 30 VA + Veaux
B13	Aire paillée 100% 10 G2 (all) + 25 G1 (all)
S4	Silo maïs bétonné

LE CARINCARD

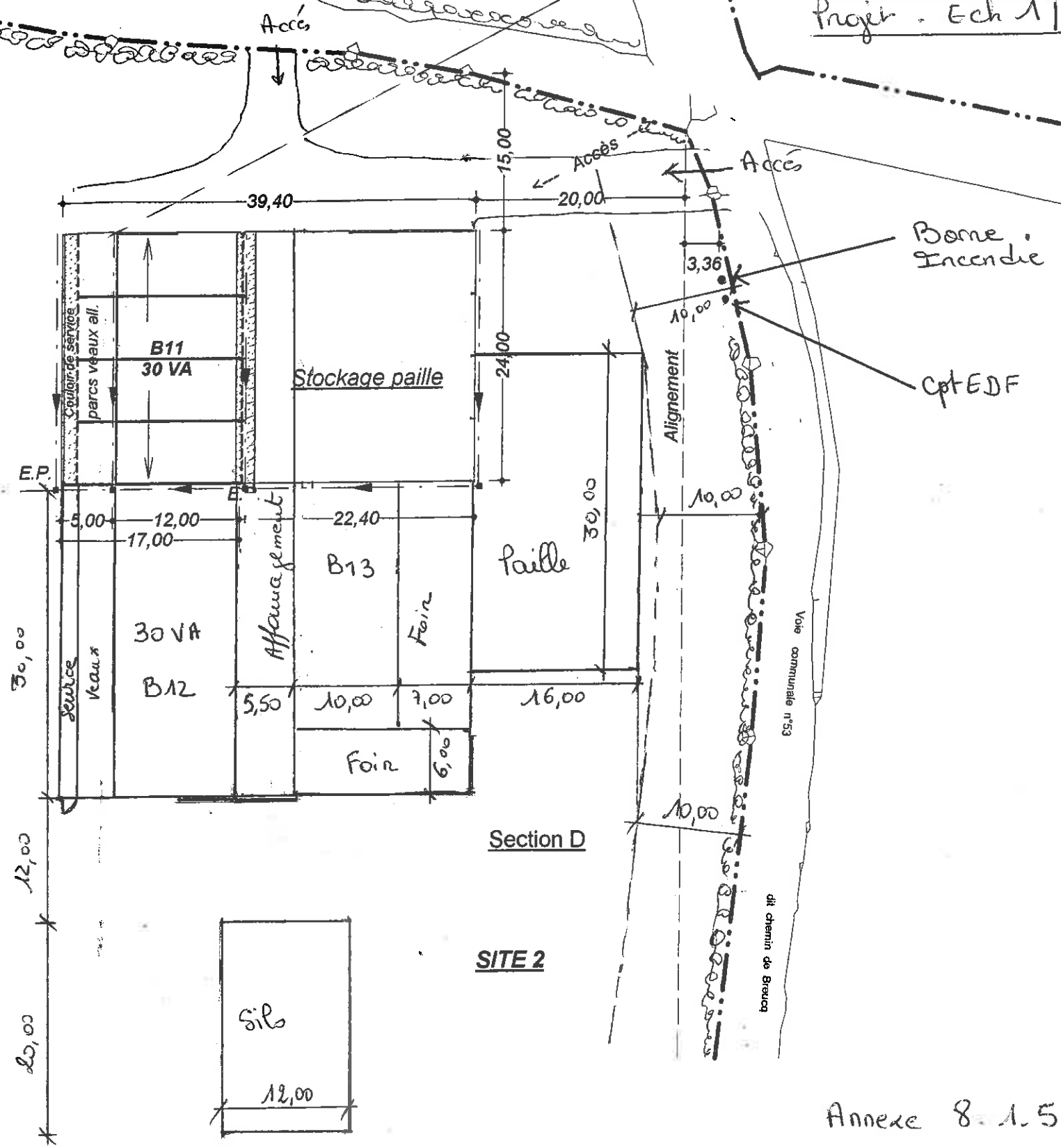
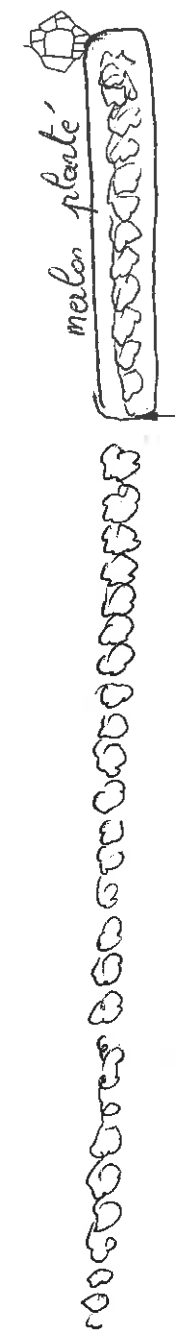
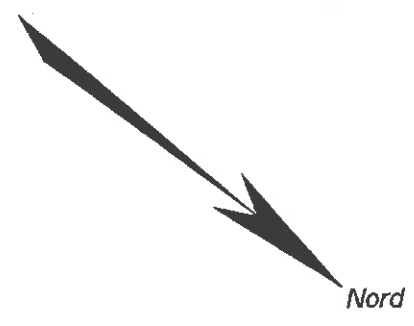

PC3

Coupe de terrain naturel
Echelle 1/400ème

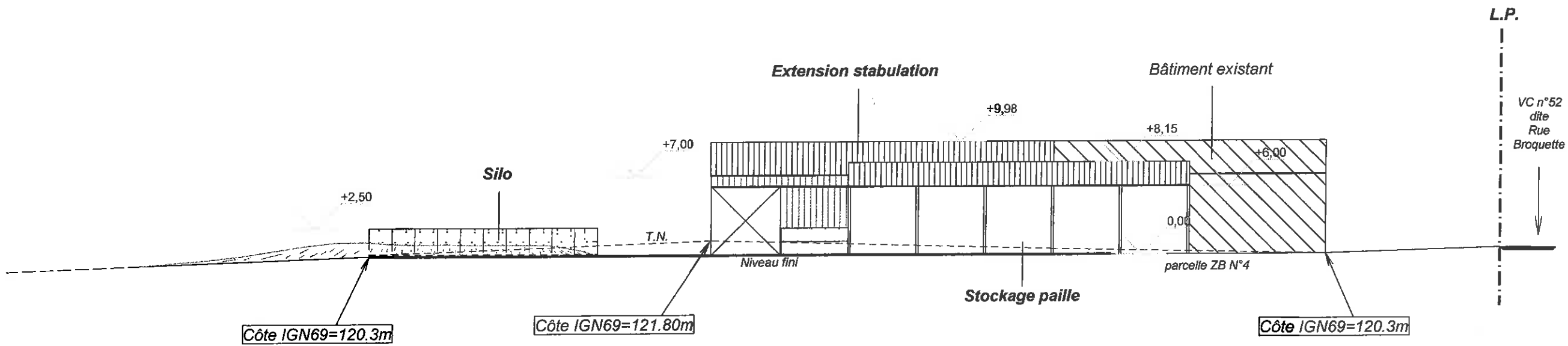

Gaec des Sources
44 route de Bléquin
62380 Nielles les Bléquin

Lieu de construction :
Section ZB

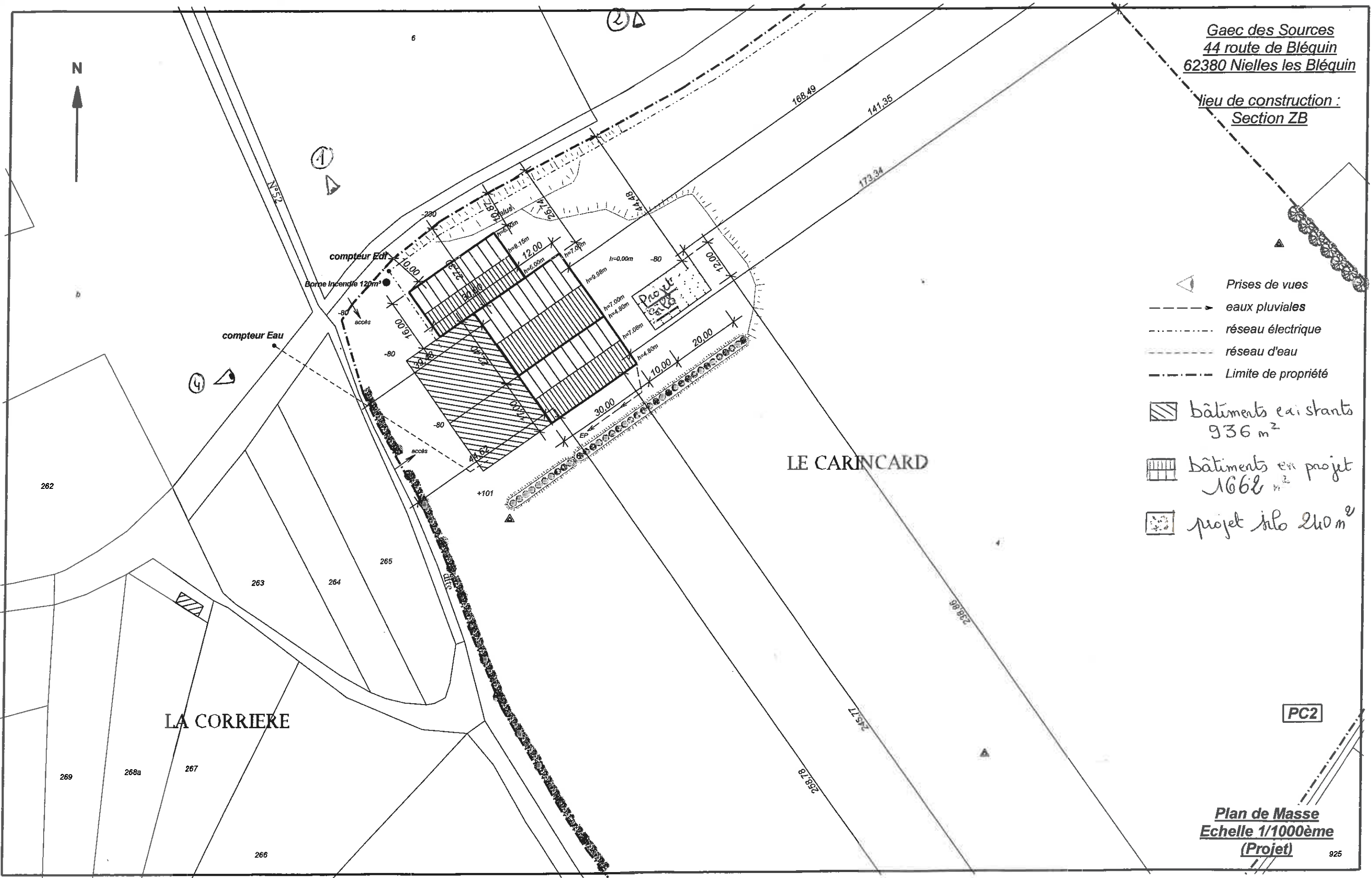

- Prises de vues
- eaux pluviales
- réseau électrique
- réseau d'eau
- Limite de propriété
- bâtiments existants
936 m²
- bâtiments en projet
1668 m²
- projet nlo 210 m²

LE CARINCARD

LA CORRIERE

PC2

Plan de Masse
Echelle 1/1000ème
(Projet)

925

Annexe 8.1.3.

Gaec des Sources
44 route de Bléquin
62380 Nielles les Bléquin

lieu de construction :
Section ZB

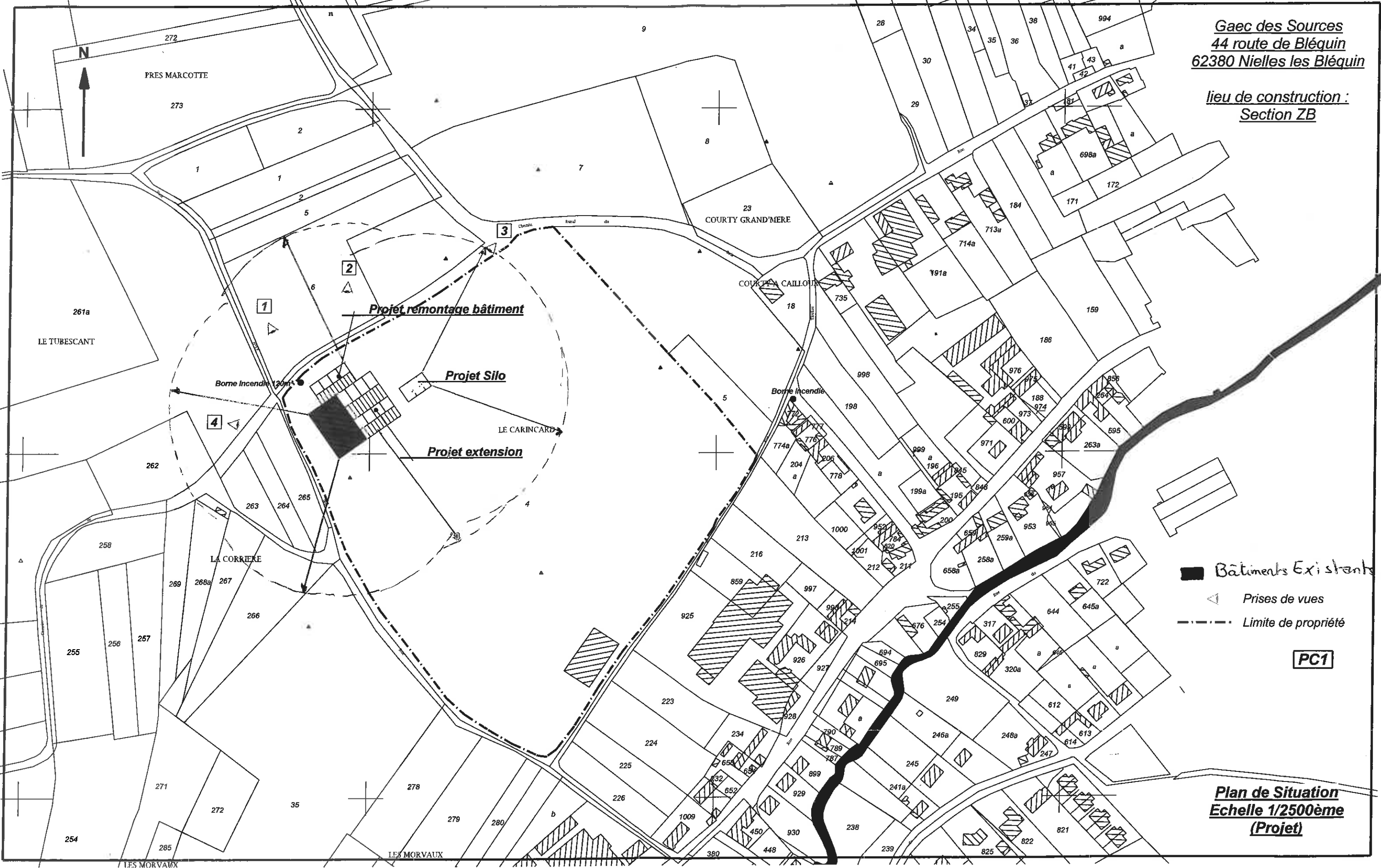

Plan de Situation
Echelle 1/2500ème
(Projet)

Annexe. 8.1.5.

GAEC des Sources
 44, Rue de Poléguin
 62380 NIELLES les Poléguins.

Plan de Masse
 Projet - Ech 1/500^e

LEGENDE

B11	Aire paillé 100% 30 VA + Veaux
B12	Aire paillé 100% 30 VA + Veaux
B13	Aire paillée 100% 10 G2 (all) + 25 G1 (all)
S4	Silo maïs bétonné

LE CARINCARD

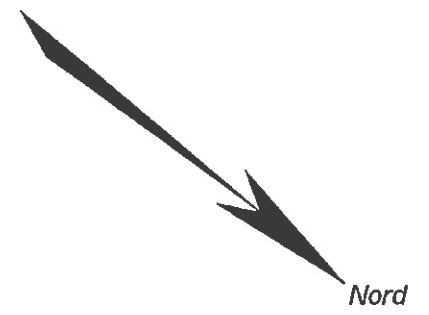

 Bâtiment existant, 936m²
 Extension stabulation 1182m².

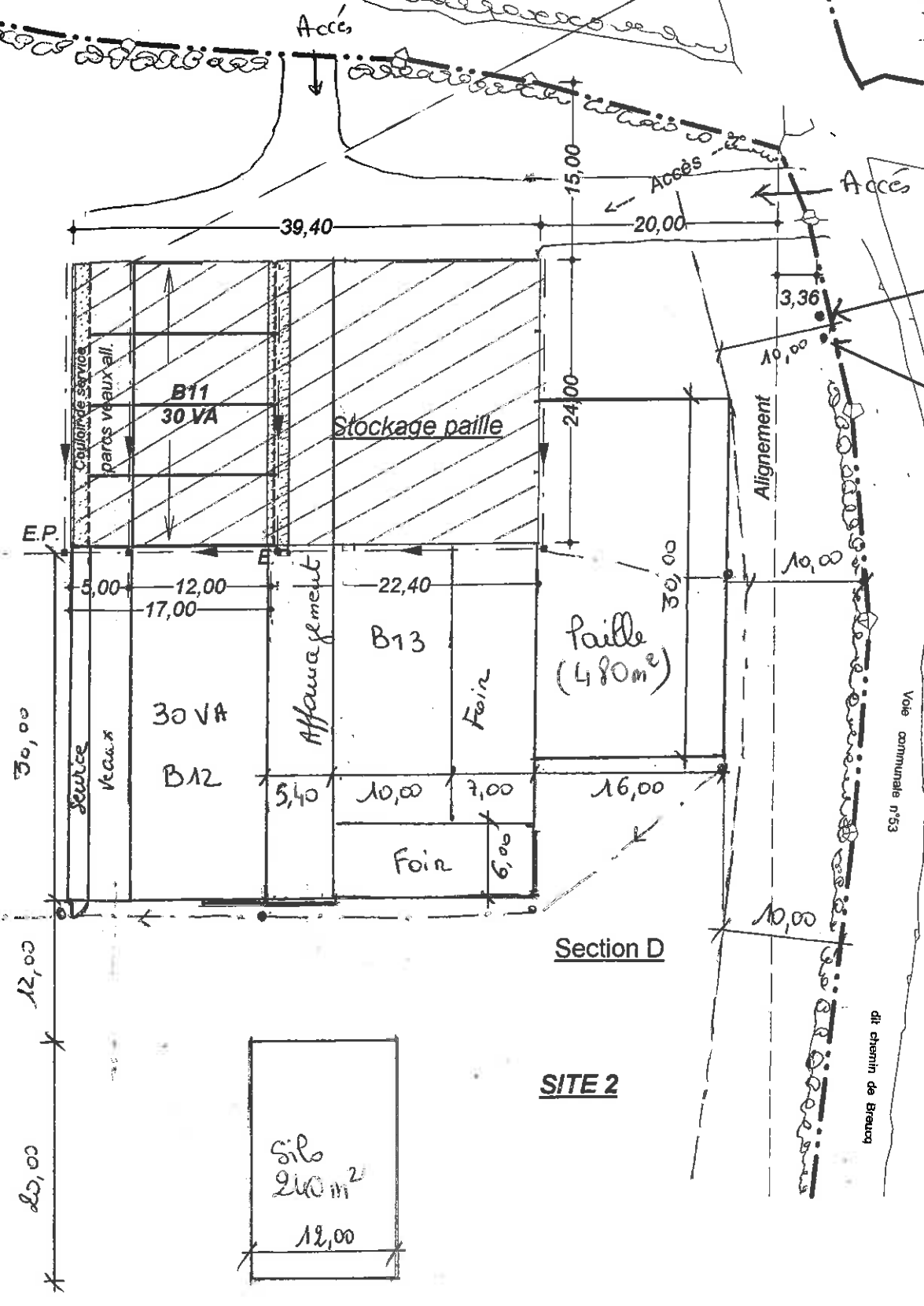
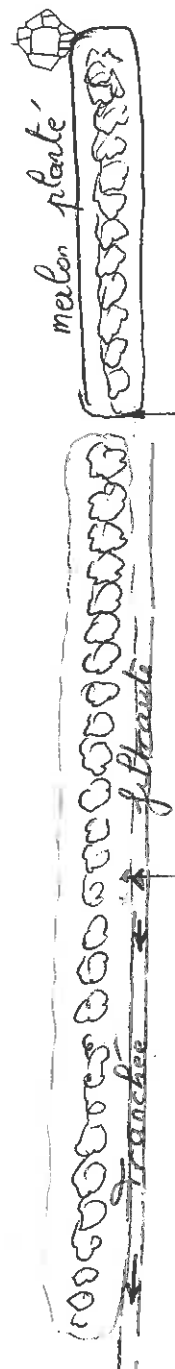

Réponses apportées au dossier de demande d'examen au cas par cas pour le GAEC DES SOURCES à Nielles-les-Bléquin

Surfaces de planchers

- Bâtiment existant, stabulation = 936 m²
- Bâtiment projeté, extension stabulation = 1182 m²
- Silo projeté = 240 m²
- Bâtiment paille = 480 m²

Mesures des gestions des eaux pluviales

Les bâtiments existants et extension sont pourvus de chéneaux et gouttières pour la récupération des eaux pluviales des constructions. Les eaux pluviales sont ensuite gérées sur la parcelle en étant envoyées vers une tranchée filtrante mise en place le long du merlon planté d'essences locales.

La parcelle du projet se situe à la côte IGN 69 = 122 m.

Le terrain présente une pente naturelle dans le sens Sud - Est donc vers le fond de la parcelle.

Le périmètre de captage se trouve au Nord-Ouest du projet.

Le projet est situé en dehors du périmètre de captage et les eaux pluviales sont évacuées à l'opposé du périmètre.

Il n'y a donc aucun risque de contamination de la nappe phréatique.

Localisation du projet

Le projet est envisagé dans la commune de NIELLES-LES-BLEQUIN sur la partie la plus haute du territoire IGN 69 = 122 m. La vallée se situe au niveau IGN 69 = 90 m.

La commune de Nielles-les-Bléquin fait partie de la **znief 310013272** : vallée du Bléquin et les vallées sèches adjacentes au ruisseau d'Acquin.

Il s'agit d'une zone constituée d'un vaste ensemble écologique associant de nombreux habitats interdépendants.

Etat des lieux des milieux naturels (Cf. Carte 1)

Le paysage est constitué de haies, talus boisés, pelouses et prairies calcicoles, bois et bosquets, cours d'eau et prairies alluviales.

On est en présence de conditions géologiques très variées telles que des coteaux crayeux à genévriers et pelouses calcaires encore exploitées qui hébergent une flore telle la gentiane d'Allemagne, la chlore perfoliée, ... ainsi que des forêts dont les sous bois permettent la présence d'orchidées (orchis pourpre, ...).

Carte 1 : Etat des lieux des milieux naturels

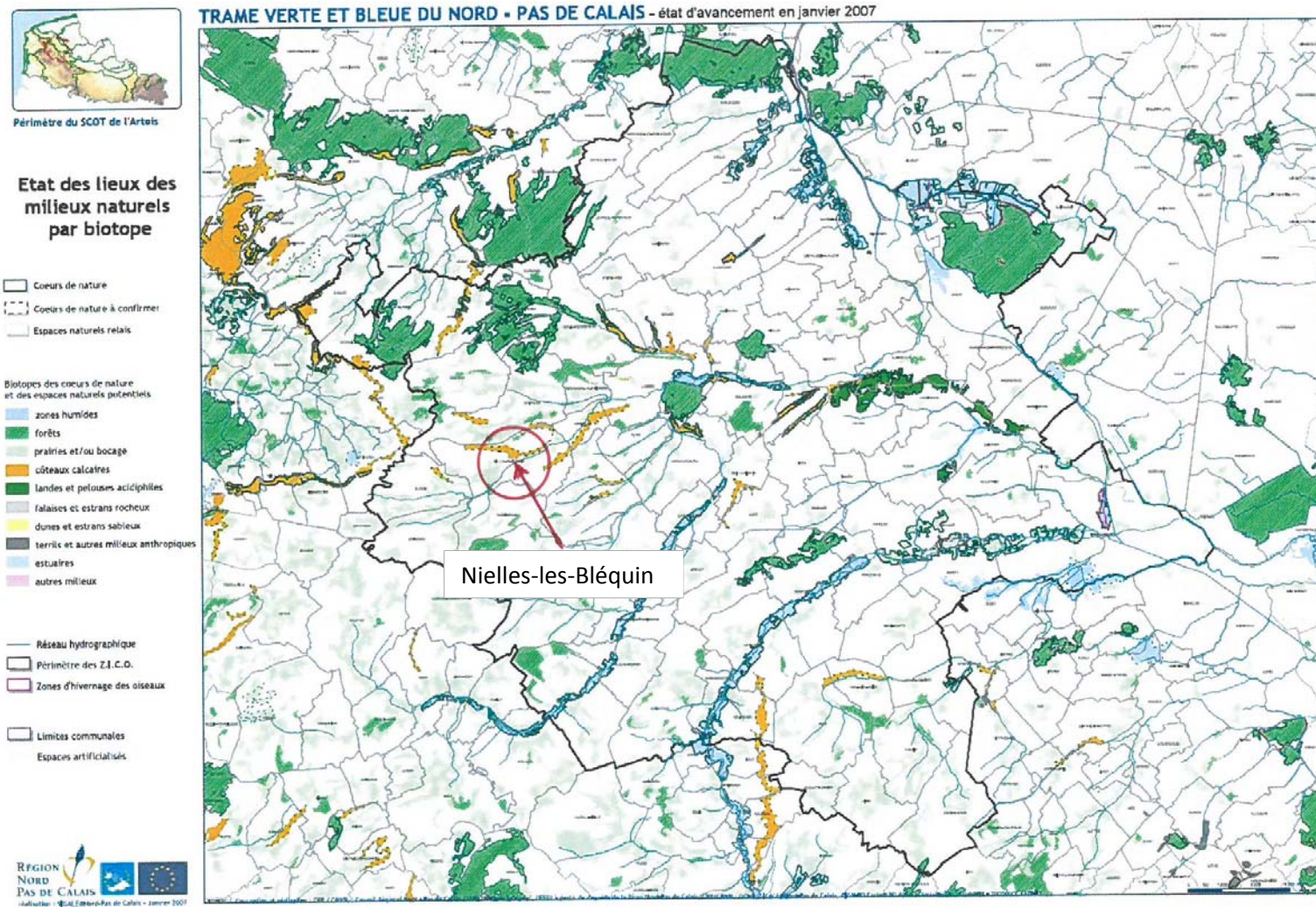

Périmètre du SCOT de l'Audomarois, Schéma Régional d'Orientation

(Cf. carte 2 et 3)

La parcelle destinée au projet d'extension de stabulation et de construction d'un silo se situe à proximité d'un corridor biologique fluvial et de pelouses calcicoles.

Cependant le projet n'aura aucune incidence sur le corridor fluvial puisque le terrain ne se trouve pas dans la vallée du Bléquin mais à un niveau supérieur et que la parcelle n'est pas traversée par ce corridor.

Carte 2 : TRAME verte et bleue du Nord-Pas-de-Calais, Schéma Régional d'Orientation

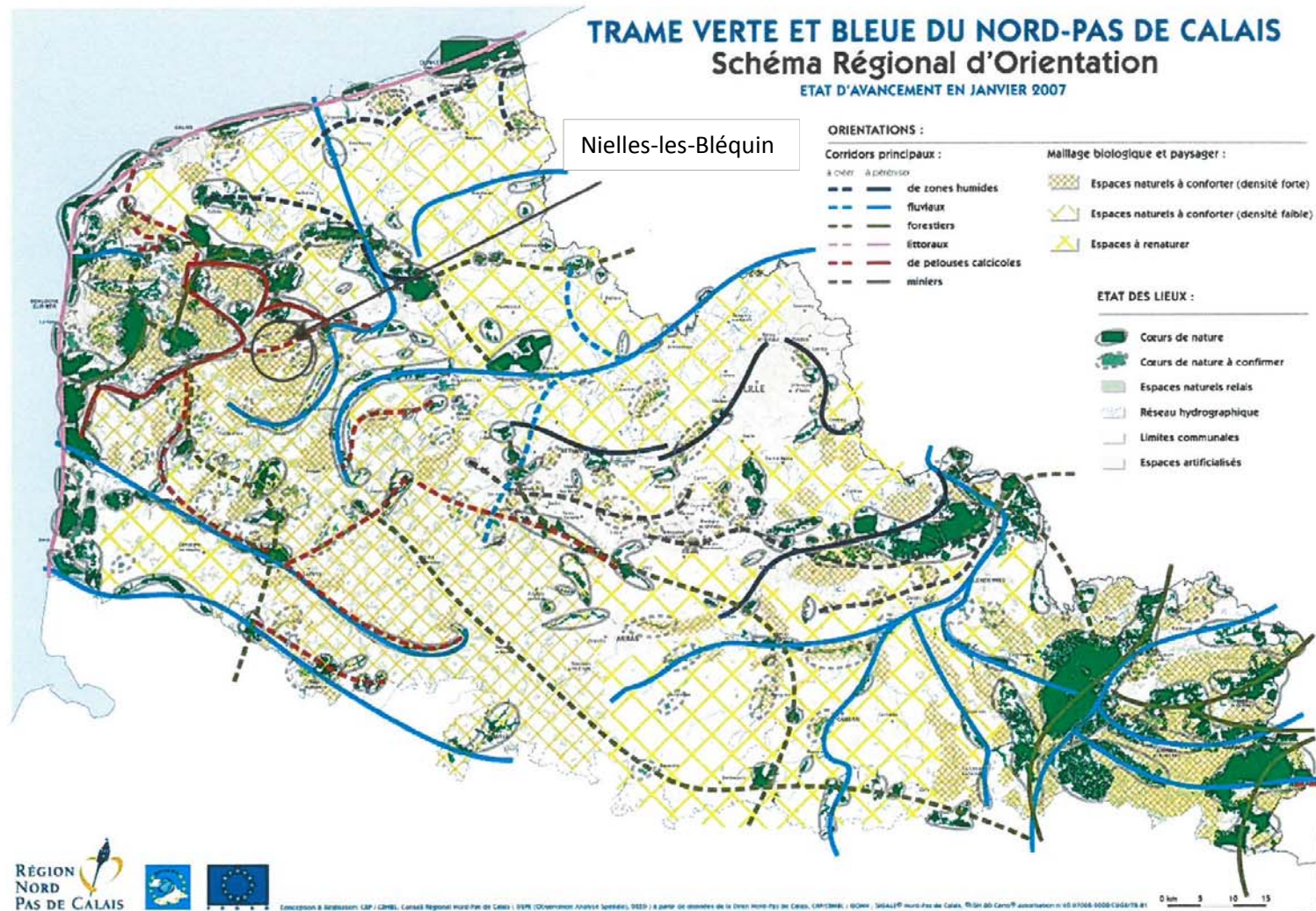

Carte 3 : TRAME verte et bleue du Nord-Pas-de-Calais, Région audomaroise

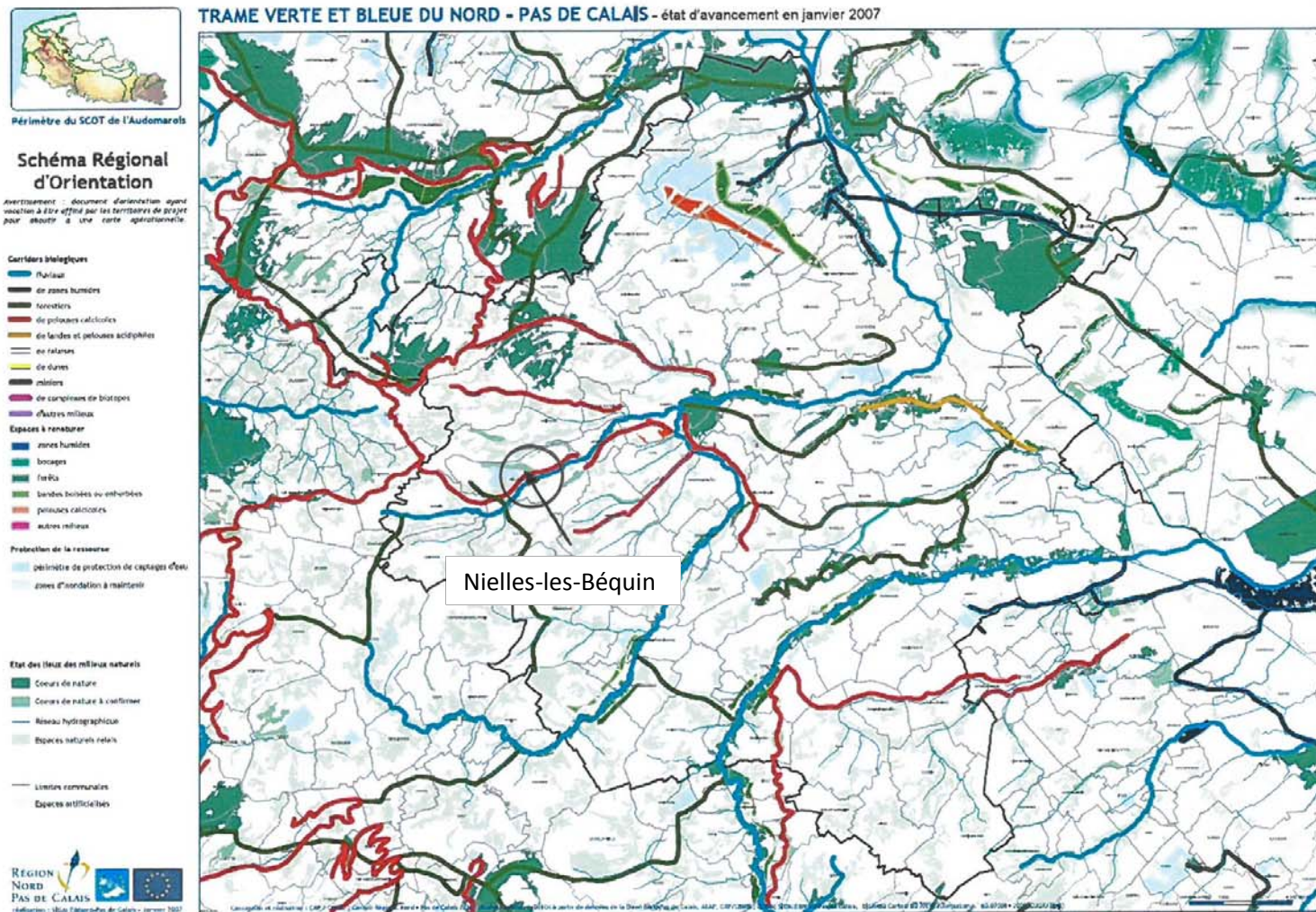

Le corridor pelouses calcicoles (Cf. tableau ci-après)

La faune et la flore sont importantes dans le paysage des collines crayeuses boisées en contact avec le Boulonnais et le Pays de Licques.

Cependant, les pressions sur la fonctionnalité des pelouses calcicoles sont peu nombreuses et bien identifiées. Elles sont principalement liées aux modifications des pratiques agricoles.

Or dans le projet qui nous concerne, les pratiques et utilisations du milieu et de la parcelle ne seront pas modifiés.

Aujourd'hui, la parcelle est occupée sur la partie haute par une stabulation bovine (vaches allaitantes) et un silo taupe d'ensilage maïs.

Le projet va créer une extension de ces bâtiments et bétonner l'espace actuel du silo, mais ne va pas modifier l'utilisation des espaces libres restants.

Type de pression	Incidences potentielles	Habitats	Mesures de réductions ou d'évitement	Incidence significative (oui/non)
Emprise au sol du bâtiment agricole	Fragmentation de l'habitat due à l'emprise au sol	Lézards vivipares, vipère péliade	<ul style="list-style-type: none"> • A l'endroit du projet le sol n'est pas aménagé, ni entretenu (sol humide et détérioré par les passages pour l'alimentation). • Après projet, cet espace sera aménagé, avec création d'un talus derrière le silo 	Non, aménagement du terrain actuel entre le silo et la stabulation
	Suppression d'une partie de la zone prairiale	Lézards vivipares, vipère péliade Gentiane d'Allemagne Papillon	<ul style="list-style-type: none"> • Maintien et entretien annuel des haies existantes autour de la parcelle → maintien du développement de la biodiversité dans les haies. • Plantation d'une haie basse sur merlon à côté du futur bâtiment et silo. • Contribue au maintien et au déplacement des espèces 	Non, Maintien de la totalité de la végétation et augmentation de celle-ci par des plantations
Epannage d'effluents	Altération/destruction du milieu		<ul style="list-style-type: none"> • Pas de dépôt de fumier sur la parcelle • Pas d'épandage d'effluents. • Utilisation d'engrais limitée • Restitution d'azote par les animaux en pâture → quantité d'azote maîtrisée. 	Non, pas de risque de détérioration du milieu ni de risque de pollutions dus aux épandages
Nuisances par le bruit et la présence	Dérangement des espèces	Lézards vivipares, vipère péliade	<ul style="list-style-type: none"> • Extension du nouveau bâtiment accolé à l'ancien et implantation du silo en lieu et place de l'ancien. 	Non, présence des animaux limitée à 5 mois dans l'année ; sortie des bovins en pâtures à partir de mars
Nuisances liées aux travaux	Dérangement des espèces	Lézards vivipares, vipère péliade	<ul style="list-style-type: none"> • Travaux limités au coulage de béton (fondation et dalle silo) • Pose de la charpente rapide (quelques semaines) • Aménagement intérieur limité à la mise en place de tubulaires. • Travaux se faisant en période printemps/été sur une courte période (quelques mois) 	Non durée de travaux limitée à quelques mois
Gestion des Eaux pluviales	Création d'espaces humides spontanés		<ul style="list-style-type: none"> • Création d'une tranchée filtrante capable de gérer les EP en sortie de bâtiment Infiltration maîtrisée → pas de flaques intempestives	Non Création d'espaces végétalisés
Présence des bovins en pâture	Dérangement des espèces	Lézards vivipares, vipère péliade Gentiane d'Allemagne Papillon	<ul style="list-style-type: none"> • Chargement limité lors du pâturage, uniquement les jeunes bovins. • Piétinement limité. • Pâture non fauchée → maintien du lieu de biodiversité et de son développement. • Pâture continue à être utilisée en tant que telle-> pas de retournement → maintien des espèces et de la flore 	Non Pâturage de jeunes animaux limité à 4/5 mois