

Demande d'examen au cas par cas préalable à la réalisation éventuelle d'une évaluation environnementale

Article R. 122-3 du code de l'environnement

*Ce formulaire sera publié sur le site internet de l'autorité environnementale
Avant de remplir cette demande, lire attentivement la notice explicative*

Cadre réservé à l'autorité environnementale		
Date de réception :	Dossier complet le :	N° d'enregistrement :
20/07/2017	20/07/2017	2017-0212

1. Intitulé du projet

Construction de deux poulaillers de respectivement 6000 et 9000 places pour loger des poules pondeuses conduites en agriculture biologiques.

2. Identification du (ou des) maître(s) d'ouvrage ou du (ou des) pétitionnaire(s)

2.1 Personne physique

Nom

Prénom

2.2 Personne morale

Dénomination ou raison sociale

Nom, prénom et qualité de la personne
habilitée à représenter la personne morale

RCS / SIRET

--	--	--	--	--	--	--	--	--	--	--	--	--	--	--	--	--	--	--	--

Forme juridique

Joignez à votre demande l'annexe obligatoire n°1

3. Catégorie(s) applicable(s) du tableau des seuils et critères annexé à l'article R. 122-2 du code de l'environnement et dimensionnement correspondant du projet

N° de catégorie et sous-catégorie	Caractéristiques du projet au regard des seuils et critères de la catégorie <i>(Préciser les éventuelles rubriques issues d'autres nomenclatures (ICPE, IOTA, etc.))</i>
39	Projet soumis au régime de déclaration pour les installations classées (< 30 000 poules), rubrique 2111-3. Le projet est soumis à examen au cas par cas uniquement car le parcours des volailles (ici considéré car terrain d'assiette du projet) a une surface comprise entre 5 et 10 ha.

4. Caractéristiques générales du projet

Doivent être annexées au présent formulaire les pièces énoncées à la rubrique 8.1 du formulaire

4.1 Nature du projet, y compris les éventuels travaux de démolition

Construction de deux poulaillers pour poules pondeuses construits parallèlement au chemin rural de Fortel. L'accès à la parcelle est donc existant. Projet soumis à simple déclaration auprès des installations classées pour la protection de l'environnement puisqu'il n'y a aucun tiers à moins de 100 mètres des bâtiments en projet (premier tiers à 160 mètres). Projet en zone agricole.

4.2 Objectifs du projet

L'objectif de ce projet est de contribuer au développement de la production des oeufs biologiques sur la région des Hauts de France, grand bassin de consommation. Ce mode de production a l'avantage de favoriser le bien-être animal (poules élevées au sol et à l'air libre), ainsi que le respect de l'environnement (alimentation issue de l'agriculture biologique). Ce projet permettra également une valorisation de la prairie en question (parcours volailles).

4.3 Décrivez sommairement le projet

4.3.1 dans sa phase travaux

Les deux poulaillers seront construits simultanément. Le terrain sera tout d'abord nivelé pour permettre l'implantation des fondations et de la dalle béton intérieure. Ensuite viendra la construction en elle-même des bâtiments ainsi que l'aménagement des abords pour leur propreté.

Il ne restera ensuite qu'à installer les équipements intérieurs (pondoirs, perchoirs, caillebotis, auges d'alimentation et pipettes d'eau), ainsi que les clôtures pour les parcours et les plantations.

4.3.2 dans sa phase d'exploitation

Après la mise en route des bâtiments d'élevage, les poulaillers seront entièrement vidés et nettoyés environ une fois par an (une bande /an).

Le ramassage des oeufs dans les poulaillers aura lieu tous les jours grâce aux pondoirs installés au centre de chaque bâtiments. L'ensemble des oeufs sera ensuite collecté tous les trois jours et acheminé vers le centre de conditionnement situé à Doullens.

4.4 A quelle(s) procédure(s) administrative(s) d'autorisation le projet a-t-il été ou sera-t-il soumis ?

La décision de l'autorité environnementale devra être jointe au(x) dossier(s) d'autorisation(s).

Le projet n'a été soumis à aucune autorisation sauf la demande objet du présent dossier. Au titre des installations classées, une simple déclaration était nécessaire (dossier suivi par Mme Boidin de la DDPP).

4.5 Dimensions et caractéristiques du projet et superficie globale de l'opération - préciser les unités de mesure utilisées

Grandeurs caractéristiques	Valeur(s)
L'emprise au sol cumulée des deux poulaillers sera de 3113,60 m ²	m ²
Le terrain d'assiette du projet sera de 6,60 ha. Il sera constitué de la surface construite et du parcours pour les volailles.	ha

4.6 Localisation du projet

Adresse et commune(s)
d'implantation

Chemin de Fortel
62270 LIGNY SUR CANCHE

Coordonnées géographiques¹

Long. 02° 24' 93" 95 Lat. 50° 27' 97" 18

Pour les catégories 5° a), 6° a), b) et c), 7° a), b) 9° a), b), c), d), 10°, 11° a) b), 12°, 13°, 22°, 32°, 34°, 38° ; 43° a), b) de l'annexe à l'article R. 122-2 du code de l'environnement :

Point de départ :

Long. ___° ___' ___" ___ Lat. ___° ___' ___" ___

Point d'arrivée :

Long. ___° ___' ___" ___ Lat. ___° ___' ___" ___

Communes traversées :

Joignez à votre demande les annexes n° 2 à 6

4.7 S'agit-il d'une modification/extension d'une installation ou d'un ouvrage existant ? Oui Non

4.7.1 Si oui, cette installation ou cet ouvrage a-t-il fait l'objet d'une évaluation environnementale ? Oui Non

4.7.2 Si oui, décrivez sommairement les différentes composantes de votre projet et indiquez à quelle date il a été autorisé ?

¹ Pour l'outre-mer, voir notice explicative

5. Sensibilité environnementale de la zone d'implantation envisagée

Afin de réunir les informations nécessaires pour remplir le tableau ci-dessous, vous pouvez vous rapprocher des services instructeurs, et vous référer notamment à l'outil de cartographie interactive CARMEN, disponible sur le site de chaque direction régionale.

Le site Internet du ministère en charge de l'environnement vous propose, dans la rubrique concernant la demande de cas par cas, la liste des sites internet où trouver les données environnementales par région utiles pour remplir le formulaire.

Le projet se situe-t-il :	Oui	Non	Lequel/Laquelle ?
Dans une zone naturelle d'intérêt écologique, faunistique et floristique de type I ou II (ZNIEFF) ?	<input type="checkbox"/>	<input checked="" type="checkbox"/>	
En zone de montagne ?	<input type="checkbox"/>	<input checked="" type="checkbox"/>	
Dans une zone couverte par un arrêté de protection de biotope ?	<input type="checkbox"/>	<input checked="" type="checkbox"/>	
Sur le territoire d'une commune littorale ?	<input type="checkbox"/>	<input checked="" type="checkbox"/>	
Dans un parc national, un parc naturel marin, une réserve naturelle (nationale ou régionale), une zone de conservation halieutique ou un parc naturel régional ?	<input type="checkbox"/>	<input checked="" type="checkbox"/>	
Sur un territoire couvert par un plan de prévention du bruit, arrêté ou le cas échéant, en cours d'élaboration ?	<input type="checkbox"/>	<input checked="" type="checkbox"/>	
Dans un bien inscrit au patrimoine mondial ou sa zone tampon, un monument historique ou ses abords ou un site patrimonial remarquable ?	<input type="checkbox"/>	<input checked="" type="checkbox"/>	
Dans une zone humide ayant fait l'objet d'une délimitation ?	<input type="checkbox"/>	<input checked="" type="checkbox"/>	

Dans une commune couverte par un plan de prévention des risques naturels prévisibles (PPRN) ou par un plan de prévention des risques technologiques (PPRT) ? Si oui, est-il prescrit ou approuvé ?	<input type="checkbox"/>	<input checked="" type="checkbox"/>	
Dans un site ou sur des sols pollués ?	<input type="checkbox"/>	<input checked="" type="checkbox"/>	
Dans une zone de répartition des eaux ?	<input type="checkbox"/>	<input checked="" type="checkbox"/>	
Dans un périmètre de protection rapprochée d'un captage d'eau destiné à la consommation humaine ou d'eau minérale naturelle ?	<input type="checkbox"/>	<input checked="" type="checkbox"/>	
Dans un site inscrit ?	<input type="checkbox"/>	<input checked="" type="checkbox"/>	
Le projet se situe-t-il, dans ou à proximité :	Oui	Non	Lequel et à quelle distance ?
D'un site Natura 2000 ?	<input type="checkbox"/>	<input checked="" type="checkbox"/>	
D'un site classé ?	<input type="checkbox"/>	<input checked="" type="checkbox"/>	

6. Caractéristiques de l'impact potentiel du projet sur l'environnement et la santé humaine au vu des informations disponibles

6.1 Le projet envisagé est-il susceptible d'avoir les incidences notables suivantes ?

Veillez compléter le tableau suivant :

Incidences potentielles		Oui	Non	De quelle nature ? De quelle importance ? Appréciez sommairement l'impact potentiel
Ressources	Engendre-t-il des prélèvements d'eau ? Si oui, dans quel milieu ?	<input checked="" type="checkbox"/>	<input type="checkbox"/>	Réseau public d'eau potable pour l'abreuvement des animaux et le nettoyage des installations (une fois par an) Volume prélevé maximum : 2000 m3 par an Impact potentiel faible (de taille normale pour une activité d'élevage).
	Impliquera-t-il des drainages / ou des modifications prévisibles des masses d'eau souterraines ?	<input type="checkbox"/>	<input checked="" type="checkbox"/>	
	Est-il excédentaire en matériaux ?	<input type="checkbox"/>	<input checked="" type="checkbox"/>	
	Est-il déficitaire en matériaux ? Si oui, utilise-t-il les ressources naturelles du sol ou du sous-sol ?	<input type="checkbox"/>	<input checked="" type="checkbox"/>	
Milieu naturel	Est-il susceptible d'entraîner des perturbations, des dégradations, des destructions de la biodiversité existante : faune, flore, habitats, continuités écologiques ?	<input type="checkbox"/>	<input checked="" type="checkbox"/>	Projet en agriculture biologique donc sans intrant chimique. De plus, les bâtiments seront construits le long du chemin de Fortel donc l'impact sur la prairie sera très faible.
	Si le projet est situé dans ou à proximité d'un site Natura 2000, est-il susceptible d'avoir un impact sur un habitat / une espèce inscrit(e) au Formulaire Standard de Données du site ?	<input type="checkbox"/>	<input checked="" type="checkbox"/>	

	Est-il susceptible d'avoir des incidences sur les autres zones à sensibilité particulière énumérées au 5.2 du présent formulaire ?	<input type="checkbox"/>	<input checked="" type="checkbox"/>	
	Engendre-t-il la consommation d'espaces naturels, agricoles, forestiers, maritimes ?	<input checked="" type="checkbox"/>	<input type="checkbox"/>	Consommation d'un peu plus de 3000 m ² d'espaces agricoles pour la construction des poulaillers. Cependant, en contrepartie, cela permettra la production d'un produit de qualité, répondant aux attentes sociétales, et la valorisation de territoires ruraux.
Risques	Est-il concerné par des risques technologiques ?	<input type="checkbox"/>	<input checked="" type="checkbox"/>	
	Est-il concerné par des risques naturels ?	<input type="checkbox"/>	<input checked="" type="checkbox"/>	
	Engendre-t-il des risques sanitaires ?	<input type="checkbox"/>	<input checked="" type="checkbox"/>	
	Est-il concerné par des risques sanitaires ?	<input type="checkbox"/>	<input checked="" type="checkbox"/>	
Nuisances	Engendre-t-il des déplacements/des trafics	<input checked="" type="checkbox"/>	<input type="checkbox"/>	Déplacements du camion pour collecter les œufs (tous les trois jours). Livraison des aliments pour les animaux par la coopérative (une à deux fois par mois). Évacuation des déjections (une fois par an) et ramassage des poules de réforme.
	Est-il source de bruit ? Est-il concerné par des nuisances sonores ?	<input checked="" type="checkbox"/> <input type="checkbox"/>	<input type="checkbox"/> <input checked="" type="checkbox"/>	Cette activité d'élevage générera forcément des bruits (animaux, fonctionnements des équipements comme le pondoir). Cependant, l'éloignement par rapport aux tiers les plus proches permettra de ne pas créer de nuisances sonores.

	Engendre-t-il des odeurs ? Est-il concerné par des nuisances olfactives ?	<input checked="" type="checkbox"/>	<input type="checkbox"/>	De même, il y aura quelques odeurs aux abords des bâtiments, mais la surface disponible par poule liée au mode de production biologique, ainsi que la ventilation naturelle des bâtiments d'élevage les atténueront fortement.
		<input type="checkbox"/>	<input checked="" type="checkbox"/>	Cela ne créera pas de nuisances pour les tiers, assez éloignés du projet.
	Engendre-t-il des vibrations ? Est-il concerné par des vibrations ?	<input type="checkbox"/>	<input checked="" type="checkbox"/>	
	Engendre-t-il des émissions lumineuses ? Est-il concerné par des émissions lumineuses ?	<input type="checkbox"/>	<input checked="" type="checkbox"/>	
		<input type="checkbox"/>	<input checked="" type="checkbox"/>	
Emissions	Engendre-t-il des rejets dans l'air ?	<input type="checkbox"/>	<input checked="" type="checkbox"/>	
	Engendre-t-il des rejets liquides ? Si oui, dans quel milieu ?	<input checked="" type="checkbox"/>	<input type="checkbox"/>	Les eaux de lavage des bâtiments d'élevage seront collectées lors du nettoyage des installations. Elles seront ensuite épandues sur les parcelles de l'éleveur.
	Engendre-t-il des effluents ?	<input checked="" type="checkbox"/>	<input type="checkbox"/>	Les effluents seront évacués du site à chaque nettoyage pour ensuite être épandus sur les parcelles du demandeur ou les parcelles mises à disposition par un tiers. Pour cela, un plan d'épandage, recensant les parcelles épandables a été réalisé.
	Engendre-t-il la production de déchets non dangereux, inertes, dangereux ?	<input checked="" type="checkbox"/>	<input type="checkbox"/>	Quelques emballages d'alvéoles pour la collecte des oeufs ou de compléments alimentaires seront produits. Ils seront recyclés par les distributeurs.

Patrimoine / Cadre de vie / Population	Est-il susceptible de porter atteinte au patrimoine architectural, culturel, archéologique et paysager ?	<input type="checkbox"/>	<input checked="" type="checkbox"/>	
	Engendre-t-il des modifications sur les activités humaines (agriculture, sylviculture, urbanisme, aménagements), notamment l'usage du sol ?	<input checked="" type="checkbox"/>	<input type="checkbox"/>	Valorisation d'une parcelle de prairie par un élevage avicole alors qu'elle est aujourd'hui exploitée par un éleveur bovin. Participation au développement d'une filière en plein essor.

6.2 Les incidences du projet identifiées au 6.1 sont-elles susceptibles d'être cumulées avec d'autres projets existants ou approuvés ?

Oui Non Si oui, décrivez lesquelles :

6.3 Les incidences du projet identifiées au 6.1 sont-elles susceptibles d'avoir des effets de nature transfrontière ?

Oui Non Si oui, décrivez lesquels :

6.4 Description, le cas échéant, des mesures et des caractéristiques du projet destinées à éviter ou réduire les effets négatifs notables du projet sur l'environnement ou la santé humaine (pour plus de précision, il vous est possible de joindre une annexe traitant de ces éléments) :

7. Auto-évaluation (facultatif)

Au regard du formulaire rempli, estimez-vous qu'il est nécessaire que votre projet fasse l'objet d'une évaluation environnementale ou qu'il devrait en être dispensé ? Expliquez pourquoi.

Au regard des éléments, le projet ne devrait pas entraîner d'incidences notables, ni pour l'environnement, ni pour les tiers environnants. En effet, celui-ci est implanté en zone agricole, avec aucun élément naturel notable à proximité (cours d'eau, zone Natura 2000,...), et à une distance relativement importante des tiers (à la sortie du village).
 Il s'agit d'un projet d'élevage en agriculture biologique, d'où un chargement plus que raisonnable, et des rejets maîtrisés. Il est donc possible de conclure que l'évaluation environnementale de ce projet n'est pas indispensable et que le projet contribuera au développement économique de la région.

8. Annexes

8.1 Annexes obligatoires

Objet		
1	Document CERFA n°14734 intitulé « informations nominatives relatives au maître d'ouvrage ou pétitionnaire » - non publié ;	<input checked="" type="checkbox"/>
2	Un plan de situation au 1/25 000 ou, à défaut, à une échelle comprise entre 1/16 000 et 1/64 000 (il peut s'agir d'extraits cartographiques du document d'urbanisme s'il existe) ;	<input checked="" type="checkbox"/>
3	Au minimum, 2 photographies datées de la zone d'implantation, avec une localisation cartographique des prises de vue, l'une devant permettre de situer le projet dans l'environnement proche et l'autre de le situer dans le paysage lointain ;	<input checked="" type="checkbox"/>
4	Un plan du projet <u>ou</u> , pour les travaux, ouvrages ou aménagements visés aux catégories 5° a), 6°a), b) et c), 7°a), b), 9°a), b), c), d), 10°, 11°a), b), 12°, 13°, 22°, 32, 38° ; 43° a) et b) de l'annexe à l'article R. 122-2 du code de l'environnement un projet de tracé ou une enveloppe de tracé ;	<input checked="" type="checkbox"/>
5	Sauf pour les travaux, ouvrages ou aménagements visés aux 5° a), 6°a), b) et c), 7° a), b), 9°a), b), c), d), 10°, 11°a), b), 12°, 13°, 22°, 32, 38° ; 43° a) et b) de l'annexe à l'article R. 122-2 du code de l'environnement : plan des abords du projet (100 mètres au minimum) pouvant prendre la forme de photos aériennes datées et complétées si nécessaire selon les évolutions récentes, à une échelle comprise entre 1/2 000 et 1/5 000. Ce plan devra préciser l'affectation des constructions et terrains avoisinants ainsi que les canaux, plans d'eau et cours d'eau ;	<input checked="" type="checkbox"/>
6	Si le projet est situé dans un site Natura 2000, un plan de situation détaillé du projet par rapport à ce site. Dans les autres cas, une carte permettant de localiser le projet par rapport aux sites Natura 2000 sur lesquels le projet est susceptible d'avoir des effets.	<input type="checkbox"/>

8.2 Autres annexes volontairement transmises par le maître d'ouvrage ou pétitionnaire

Veillez compléter le tableau ci-joint en indiquant les annexes jointes au présent formulaire d'évaluation, ainsi que les parties auxquelles elles se rattachent

Objet

9. Engagement et signature

Je certifie sur l'honneur l'exactitude des renseignements ci-dessus

Fait à BOFFLES

le. 18/07/2017

Signature



PC6 : DOCUMENTS GRAPHIQUES PERMETTANT D'APPRÉCIER L'INSERTION DES PROJETS DE CONSTRUCTION DANS LEUR ENVIRONNEMENT

Prise de vue n°1



Prise de vue n°3



Prise de vue n°4 – vue lointaine depuis la RD941



LEMAIRE PASCAL
11 RUE DES MARRONNIERS
62 390 BOFFLES

LIEU DES TRAVAUX : CHEMIN DE FORTTEL, 62270 LIGNY-SUR-CANCHE

Plan de situation
Echelle 1/25000

Échelle 1 : 8 528

VUE AÉRIENNE

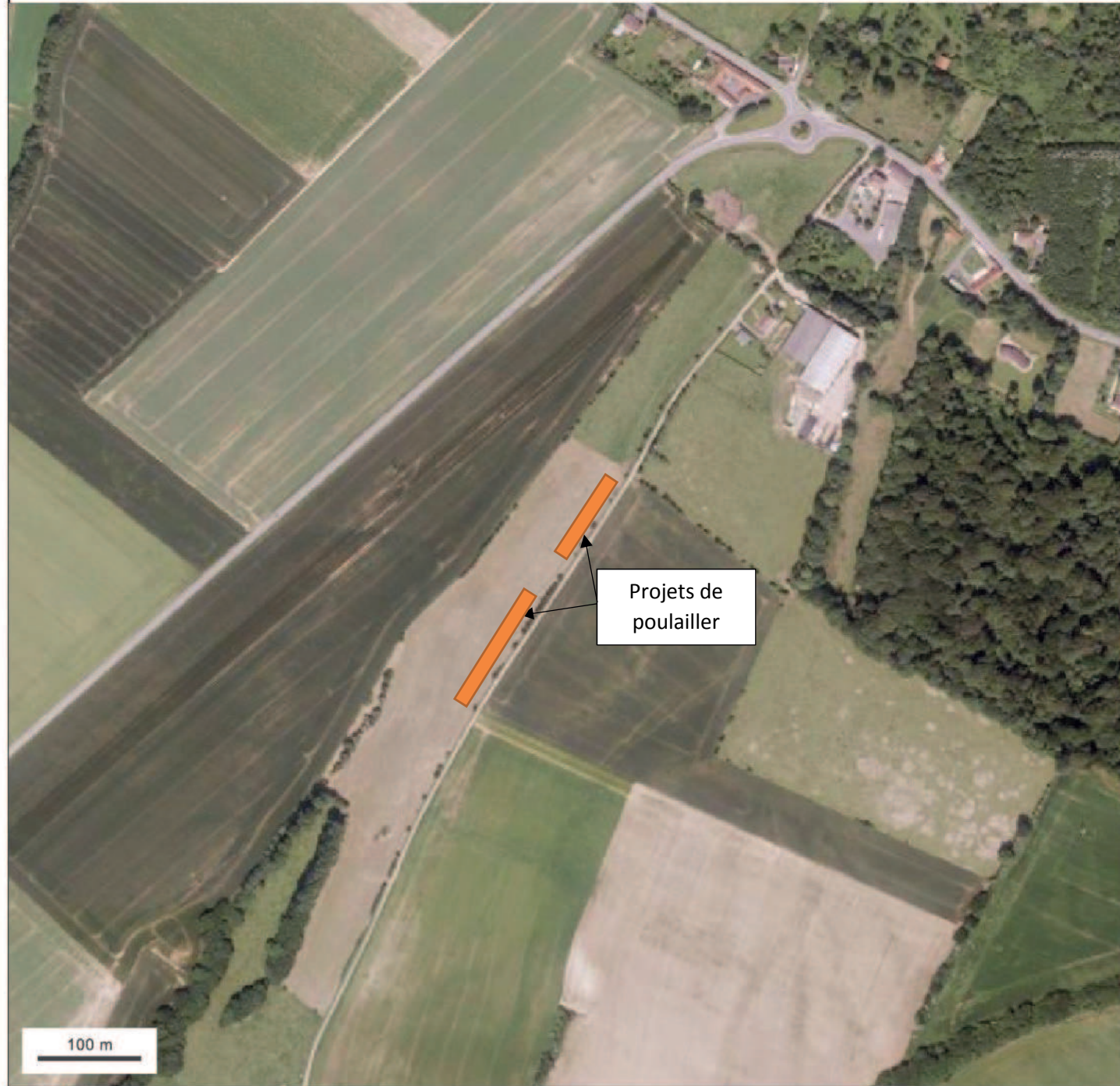

100 m

© IGN 2016 - www.geoportail.gouv.fr/mentions-legales

Longitude : 2° 15' 01" E
Latitude : 50° 16' 44" N

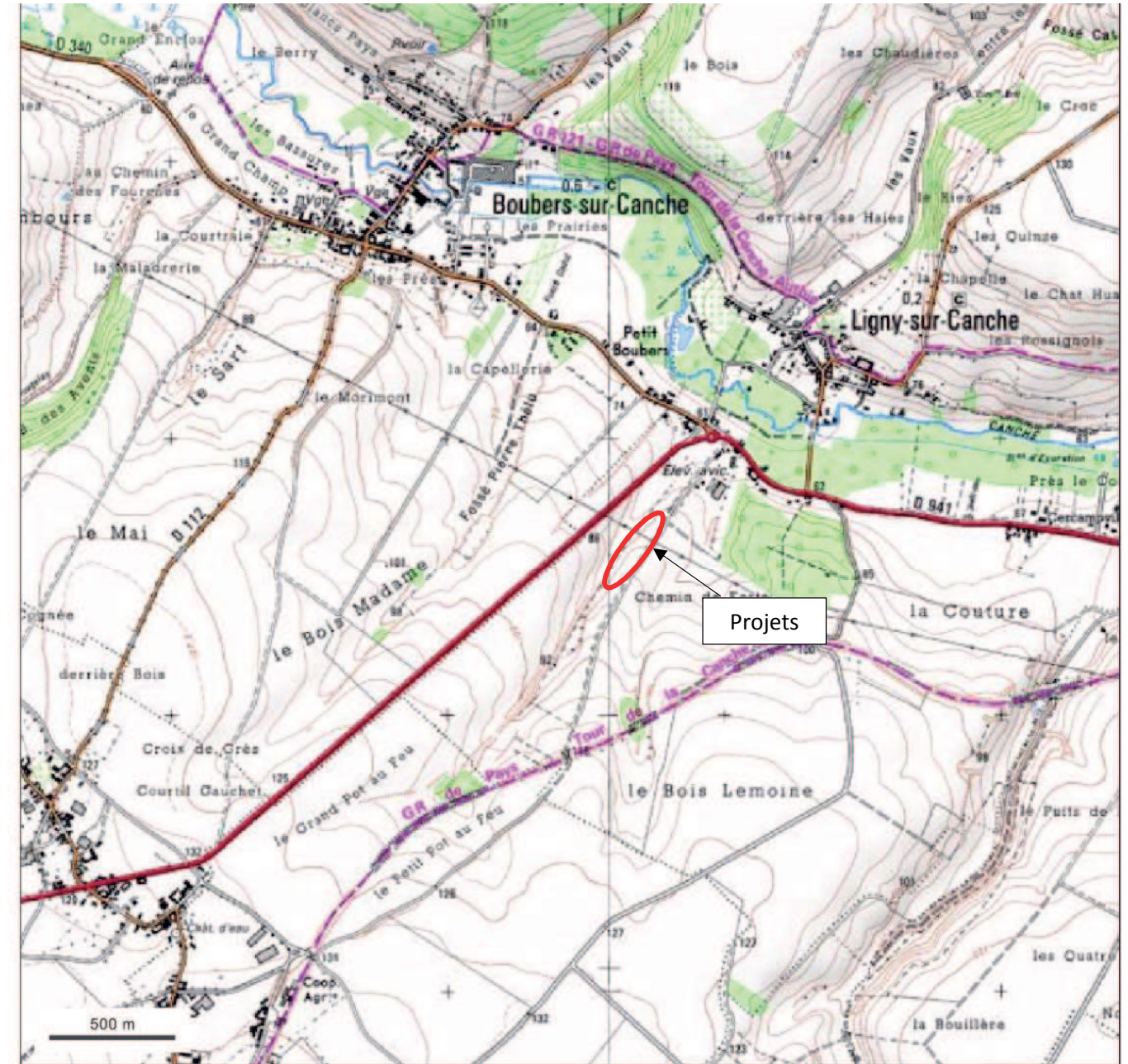

© IGN 2016 - www.geoportail.gouv.fr/mentions-legales

Longitude : 2° 15' 01" E
Latitude : 50° 16' 44" N



Département :
PAS DE CALAIS

Commune :
LIGNY-SUR-CANCHE

Section : ZC
Feuille : 000 ZC 01

Échelle d'origine : 1/2000
Échelle d'édition : 1/2500

Date d'édition : 25/03/2017
(fuseau horaire de Paris)

Coordonnées en projection : RGF93CC50

Le plan visualisé sur cet extrait est géré par le
centre des impôts foncier suivant :
SAINT-POL-SUR-TERNOISE
Place François MITTERRAND 62130
62130 SAINT-POL-SUR-TERNOISE
tél. 03 21 47 44 00 -fax 03 21 47 44 08

Cet extrait de plan vous est délivré par :

cadastre.gouv.fr
©2016 Ministère de l'Économie et des Finances

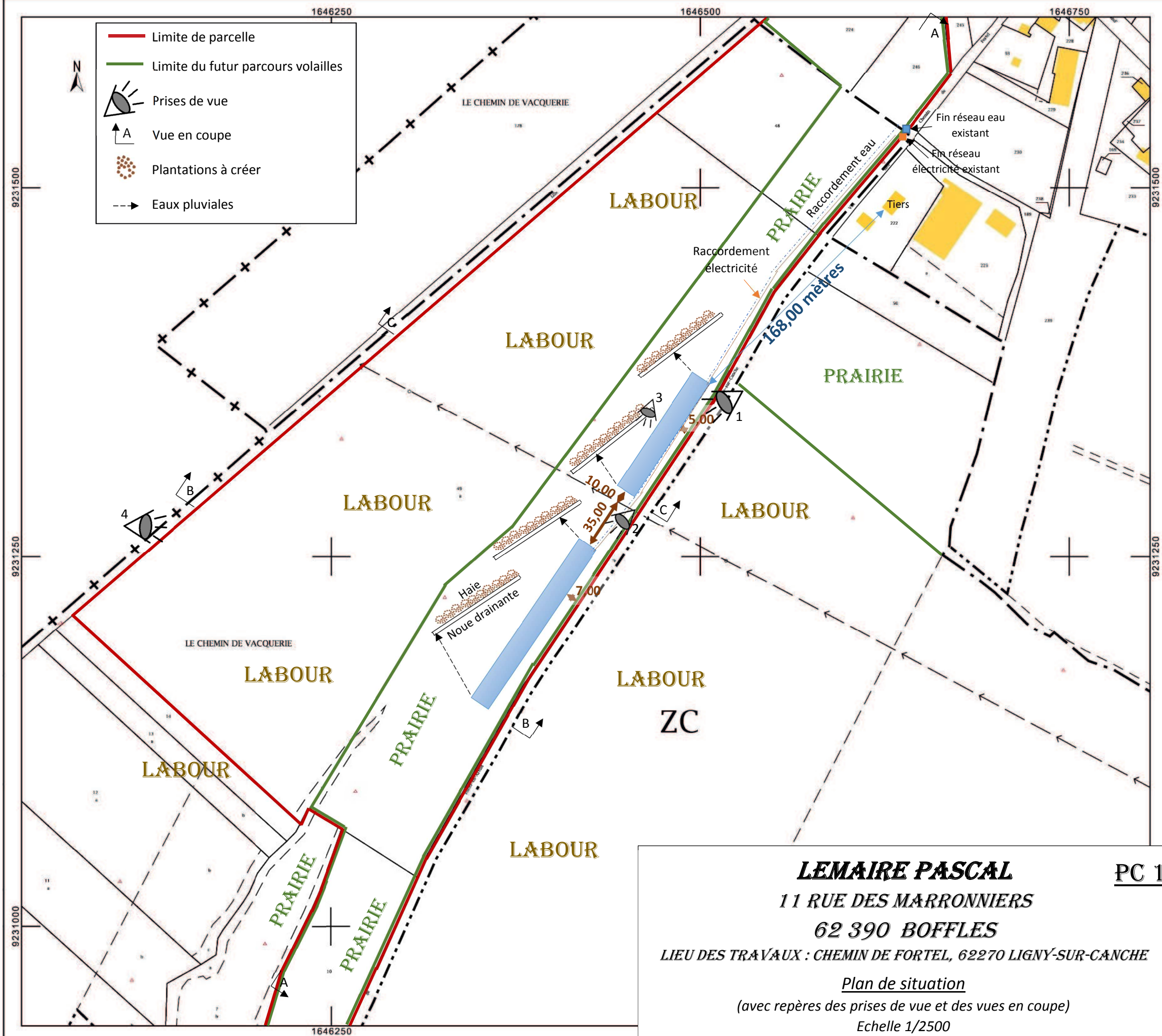

LEMAIRE PASCAL

PC 1

11 RUE DES MARRONNIERS

62 390 BOFFLES

LIEU DES TRAVAUX : CHEMIN DE FORTTEL, 62270 LIGNY-SUR-CANCHE

Plan de situation

(avec repères des prises de vue et des vues en coupe)

Echelle 1/2500

PROJET POULAILLER 1 (6000 POULES) :

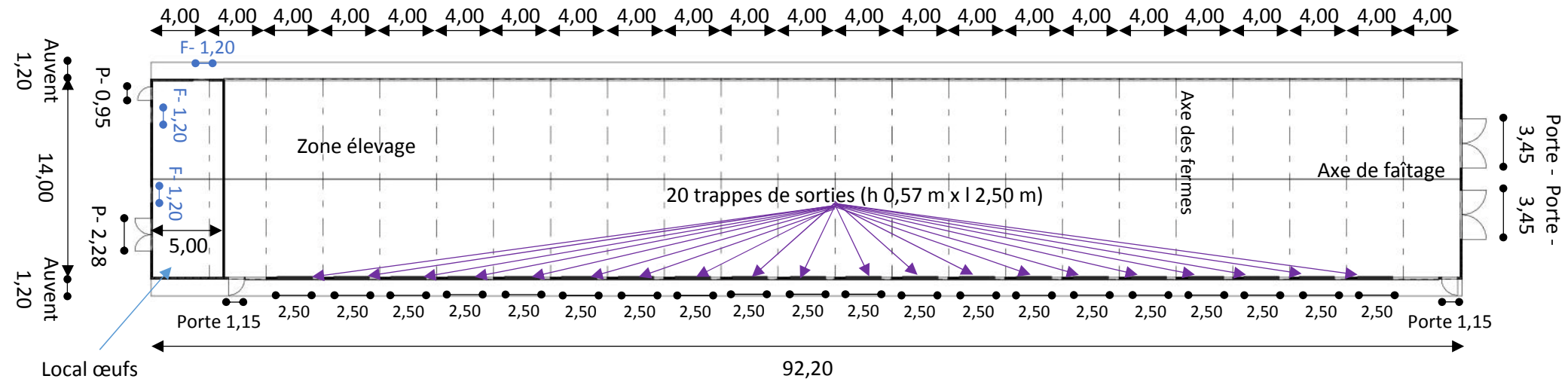

PROJET POULAILLER 2 (9000 POULES) :

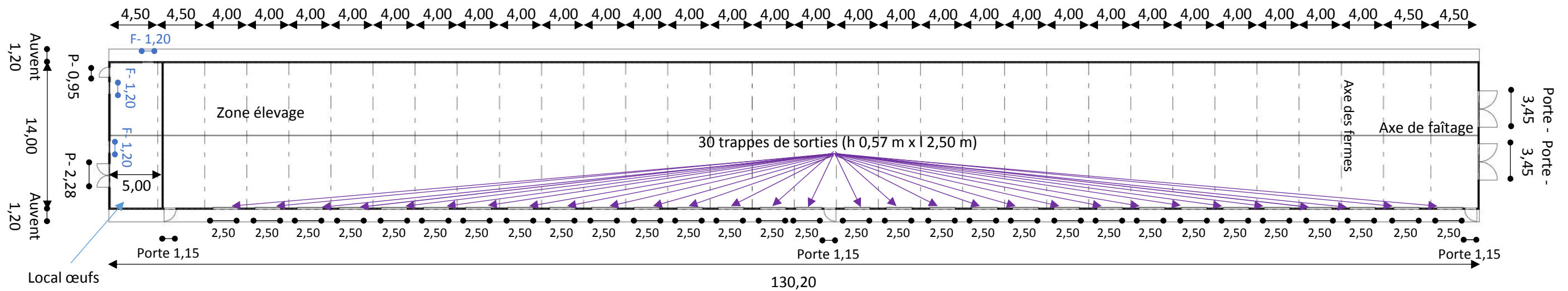

Les bâtiments seront alimentés en eau et électricité. Les réseaux sont existants sur le chemin de Fortel, en bordure de parcelle.

Département :
PAS DE CALAIS

Commune :
LIGNY-SUR-CANCHE

Section : ZC
Feuille : 000 ZC 01

Échelle d'origine : 1/2000
Échelle d'édition : 1/1000

Date d'édition : 02/01/2017
(fuseau horaire de Paris)

Coordonnées en projection : RGF93CC50

Le plan visualisé sur cet extrait est géré par le
centre des impôts foncier suivant :
SAINT-POL-SUR-TERNOISE
Place François MITTERRAND 62130
62130 SAINT-POL-SUR-TERNOISE
tél. 03 21 47 44 00 -fax 03 21 47 44 08

Cet extrait de plan vous est délivré par :

cadastre.gouv.fr
©2016 Ministère de l'Économie et des Finances

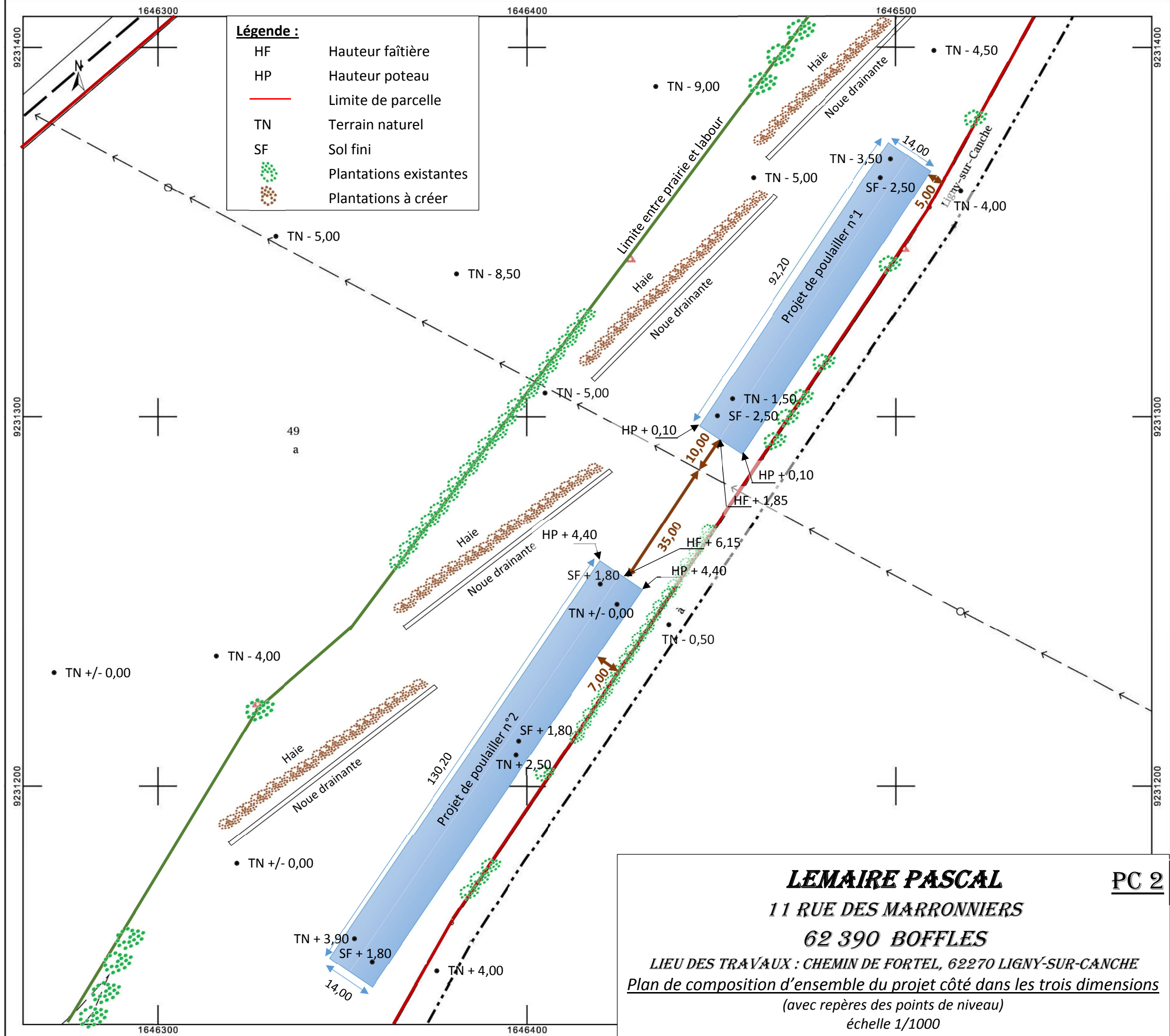

LEMAIRE PASCAL
11 RUE DES MARRONNIERS
62 390 BOFFLES

PC 2

LIEU DES TRAVAUX : CHEMIN DE FORTTEL, 62270 LIGNY-SUR-CANCHE
Plan de composition d'ensemble du projet côté dans les trois dimensions
(avec repères des points de niveau)
échelle 1/1000