

Demande d'examen au cas par cas préalable à la réalisation d'une étude d'impact

Article R. 122-3 du code de l'environnement

Ce formulaire n'est pas applicable aux installations classées pour la protection
de l'environnement

Ce formulaire complété sera publié sur le site internet de l'autorité administrative de l'Etat
compétente en matière d'environnement

Avant de remplir cette demande, lire attentivement la notice explicative

Cadre réservé à l'administration		
Date de réception 11/01/2016	Dossier complet le 11/01/2016	N° d'enregistrement 2016-0022

1. Intitulé du projet

Renforcement de la partie Nord de la digue

2. Identification du maître d'ouvrage ou du pétitionnaire

2.1 Personne physique

Nom **LELIEVRE DU BROEVILLE** Prénom **ARNAUD**

2.2 Personne morale

Dénomination ou raison sociale **Mairie d'Ambleteuse**

Nom, prénom et qualité de la personne
habilitée à représenter la personne morale **LELIEVRE DU BROEVILLE Arnaud, Maire d'Ambleteuse**

RCS / SIRET **216 200 253 000 13** Forme juridique

Joignez à votre demande l'annexe obligatoire n°1

3. Rubrique(s) applicable(s) du tableau des seuils et critères annexé à l'article R. 122-2 du code de l'environnement et dimensionnement correspondant du projet

N° de rubrique et sous rubrique	Caractéristiques du projet au regard des seuils et critères de la rubrique
Rubrique e	10°

4. Caractéristiques générales du projet

Doivent être annexées au présent formulaire les pièces énoncées à la rubrique 8.1 du formulaire

4.1 Nature du projet

Mise en place d'ensochements (Protection digue).

4.2 Objectifs du projet

Renforcement de la protection de la digue (côté Nord)

Lutte contre l'érosion marine

4.3 Décrivez sommairement le projet

4.3.1 dans sa phase de réalisation

Dépot et mise en place de rochers à l'aide d'engins de chantier

Origine principale des enrochements = carrière de marquise

4.3.2 dans sa phase d'exploitation

4.4.1 A quelle(s) procédure(s) administrative(s) d'autorisation le projet a-t-il été ou sera-t-il soumis ?

La décision de l'autorité administrative de l'Etat compétente en matière d'environnement devra être jointe au(x) dossier(s) d'autorisation(s).

Demande d'Autorisation d'Occupation Temporaire du Domaine Public Maritime

4.4.2 Précisez ici pour quelle procédure d'autorisation ce formulaire est rempli

Demande d'AOT Domaine Public Maritime

4.5 Dimensions et caractéristiques du projet et superficie globale (assiette) de l'opération - préciser les unités de mesure utilisées

Grandeurs caractéristiques	Valeur
250 m de long et 4 mètres de large Soit 1000 m ²	Mètre linéaire Mètre carré

4.6 Localisation du projet

Adresse et commune(s)
d'implantation

Digue d'Ambleuse.

Coordonnées géographiques¹

Long. 1° 6'00.623 Lat. 50° 8'05.920

Pour les rubriques 5° a), 6° b) et d), 8°, 10°, 18°, 28° a) et b), 32°, 41° et 42° :

Point de départ : Long. ___° ___' ___" ___ Lat. ___° ___' ___" ___

Point d'arrivée : Long. ___° ___' ___" ___ Lat. ___° ___' ___" ___

Communes traversées :

4.7 S'agit-il d'une modification/extension d'une installation ou d'un ouvrage existant ?

Oui Non

4.7.1 Si oui, cette installation ou cet ouvrage a-t-il fait l'objet d'une étude d'impact ?

Oui Non

4.7.2 Si oui, à quelle date a-t-il été autorisé ?

4.8 Le projet s'inscrit-il dans un programme de travaux ?

Oui Non

Si oui, de quels projets se compose le programme ?

Mise en place de 1000 T d'ensochement en renforcement de protection de digue (Partie).

¹ Pour l'outre-mer, voir notice explicative

5. Sensibilité environnementale de la zone d'implantation envisagée

5.1 Occupation des sols

Quel est l'usage actuel des sols sur le lieu de votre projet ?

Domaine Maritime enrochement.

Existe-t-il un ou plusieurs documents d'urbanisme (ensemble des documents d'urbanisme concernés) réglementant l'occupation des sols sur le lieu/tracé de votre projet ?

Oui

Non

Si oui, intitulé et date d'approbation :
Précisez le ou les règlements applicables à la zone du projet

—

Pour les rubriques 33° à 37°, le ou les documents ont-ils fait l'objet d'une évaluation environnementale ?

Oui

Non

5.2 Enjeux environnementaux dans la zone d'implantation envisagée :

Complétez le tableau suivant, par tous moyens utiles, notamment à partir des informations disponibles sur le site internet <http://www.developpement-durable.gouv.fr/etude-impact>

Le projet se situe-t-il :	Oui	Non	Lequel/Laquelle ?
dans une zone naturelle d'intérêt écologique, faunistique et floristique de type I ou II (ZNIEFF) ou couverte par un arrêté de protection de biotope ?	<input type="checkbox"/>	<input checked="" type="checkbox"/>	
en zone de montagne ?	<input type="checkbox"/>	<input checked="" type="checkbox"/>	
sur le territoire d'une commune littorale ?	<input checked="" type="checkbox"/>	<input type="checkbox"/>	
dans un parc national, un parc naturel marin, une réserve naturelle (régionale ou nationale) ou un parc naturel régional ?	<input type="checkbox"/>	<input type="checkbox"/>	
sur un territoire couvert par un plan de prévention du bruit, arrêté ou le cas échéant, en cours d'élaboration ?	<input type="checkbox"/>	<input checked="" type="checkbox"/>	

dans une aire de mise en valeur de l'architecture et du patrimoine ou une zone de protection du patrimoine architectural, urbain et paysager ?	<input type="checkbox"/>	<input checked="" type="checkbox"/>	
dans une zone humide ayant fait l'objet d'une délimitation ?	<input type="checkbox"/>	<input checked="" type="checkbox"/>	
dans une commune couverte par un plan de prévention des risques naturels prévisibles ou par un plan de prévention des risques technologiques ? si oui, est-il prescrit ou approuvé ?	<input checked="" type="checkbox"/>	<input type="checkbox"/>	
dans un site ou sur des sols pollués ?	<input type="checkbox"/>	<input checked="" type="checkbox"/>	
dans une zone de répartition des eaux ?	<input type="checkbox"/>	<input checked="" type="checkbox"/>	
dans un périmètre de protection rapprochée d'un captage d'eau destiné à l'alimentation humaine ?	<input type="checkbox"/>	<input checked="" type="checkbox"/>	
dans un site inscrit ou classé ?	<input checked="" type="checkbox"/>	<input type="checkbox"/>	
Le projet se situe-t-il, dans ou à proximité :	Oui	Non	Lequel et à quelle distance ?
d'un site Natura 2000 ?	<input checked="" type="checkbox"/>	<input type="checkbox"/>	
d'un monument historique ou d'un site classé au patrimoine mondial de l'UNESCO ?	<input checked="" type="checkbox"/>	<input type="checkbox"/>	800 m .

6. Caractéristiques de l'impact potentiel du projet sur l'environnement et la santé humaine

6.1 Le projet envisagé est-il **susceptible** d'avoir les incidences suivantes ?

Veillez compléter le tableau suivant :

Domaines de l'environnement :		Oui	Non	De quelle nature ? De quelle importance ? Appréciez sommairement l'impact potentiel
Ressources	engendre-t-il des prélèvements d'eau ?	<input type="checkbox"/>	<input checked="" type="checkbox"/>	
	impliquera-t-il des drainages / ou des modifications prévisibles des masses d'eau souterraines ?	<input type="checkbox"/>	<input checked="" type="checkbox"/>	
	est-il excédentaire en matériaux ?	<input type="checkbox"/>	<input checked="" type="checkbox"/>	
	est-il déficitaire en matériaux ? Si oui, utilise-t-il les ressources naturelles du sol ou du sous-sol ?	<input type="checkbox"/>	<input checked="" type="checkbox"/>	
Milieu naturel	est-il susceptible d'entraîner des perturbations, des dégradations, des destructions de la biodiversité existante : faune, flore, habitats, continuités écologiques ?	<input checked="" type="checkbox"/>	<input type="checkbox"/>	
	est-il susceptible d'avoir des incidences sur les zones à sensibilité particulière énumérées au 5.2 du présent formulaire ?	<input checked="" type="checkbox"/>	<input checked="" type="checkbox"/>	

	Engendre-t-il la consommation d'espaces naturels, agricoles, forestiers, maritimes ?	<input type="checkbox"/>	<input checked="" type="checkbox"/>
Risques et nuisances	Est-il concerné par des risques technologiques ?	<input type="checkbox"/>	<input checked="" type="checkbox"/>
	Est-il concerné par des risques naturels ?	<input type="checkbox"/>	<input checked="" type="checkbox"/>
	Engendre-t-il des risques sanitaires ?	<input type="checkbox"/>	<input checked="" type="checkbox"/>
	Est-il concerné par des risques sanitaires ?	<input type="checkbox"/>	<input checked="" type="checkbox"/>
Commodités de voisinage	Est-il source de bruit ?	<input checked="" type="checkbox"/>	<input checked="" type="checkbox"/>
	Est-il concerné par des nuisances sonores ?	<input checked="" type="checkbox"/>	<input checked="" type="checkbox"/>
	Engendre-t-il des odeurs ?	<input type="checkbox"/>	<input checked="" type="checkbox"/>
	Est-il concerné par des nuisances olfactives ?	<input type="checkbox"/>	<input checked="" type="checkbox"/>
	Engendre-t-il des vibrations ?	<input checked="" type="checkbox"/>	<input type="checkbox"/>
	Est-il concerné par des vibrations ?	<input checked="" type="checkbox"/>	<input type="checkbox"/>

	<p>Engendre-t-il des émissions lumineuses ?</p> <p>Est-il concerné par des émissions lumineuses ?</p>	<input type="checkbox"/>	<input checked="" type="checkbox"/>	
	<p>Engendre-t-il des rejets polluants dans l'air ?</p>	<input type="checkbox"/>	<input checked="" type="checkbox"/>	
Pollutions	<p>Engendre-t-il des rejets hydrauliques ?</p> <p>Si oui, dans quel milieu ?</p>	<input type="checkbox"/>	<input checked="" type="checkbox"/>	
	<p>Engendre-t-il la production d'effluents ou de déchets non dangereux, inertes, dangereux ?</p>	<input type="checkbox"/>	<input checked="" type="checkbox"/>	
Patrimoine / Cadre de vie / Population	<p>Est-il susceptible de porter atteinte au patrimoine architectural, culturel, archéologique et paysager ?</p>	<input type="checkbox"/>	<input checked="" type="checkbox"/>	
	<p>Engendre-t-il des modifications sur les activités humaines (agriculture, sylviculture, urbanisme / aménagements) ?</p>	<input type="checkbox"/>	<input checked="" type="checkbox"/>	

6.2 Les incidences du projet identifiées au 6.1 sont-elles susceptibles d'être cumulées avec d'autres projets connus ?

Oui Non Si oui, décrivez lesquelles :

6.3 Les incidences du projet identifiées au 6.1 sont-elles susceptibles d'avoir des effets de nature transfrontière ?

Oui Non Si oui, décrivez lesquels :

7. Auto-évaluation (facultatif)

Au regard du formulaire rempli, estimez-vous qu'il est nécessaire que votre projet fasse l'objet d'une étude d'impact ou qu'il devrait en être dispensé ? Expliquez pourquoi.

8. Annexes

8.1 Annexes obligatoires

Objet	
1	L'annexe n°1 intitulée « informations nominatives relatives au maître d'ouvrage ou pétitionnaire » - non publiée ;
2	Un plan de situation au 1/25 000 ou, à défaut, à une échelle comprise entre 1/16 000 et 1/64 000 (Il peut s'agir d'extraits cartographiques du document d'urbanisme s'il existe) ;
3	Au minimum, 2 photographies datées de la zone d'implantation, avec une localisation cartographique des prises de vue, l'une devant permettre de situer le projet dans l'environnement proche et l'autre de le situer dans le paysage lointain ;
4	Un plan du projet <u>ou</u> , pour les travaux, ouvrages ou aménagements visés aux rubriques 5° a), 6° b) et d), 8°, 10°, 18°, 28° a) et b), 32°, 41° et 42° un projet de tracé ou une enveloppe de tracé ;
5	Sauf pour les travaux, ouvrages ou aménagements visés aux rubriques 5° a), 6° b) et d), 8°, 10°, 18°, 28° a) et b), 32°, 41° et 42° : plan des abords du projet (100 mètres au minimum) pouvant prendre la forme de photos aériennes datées et complétées si nécessaire selon les évolutions récentes, à une échelle comprise entre 1/2 000 et 1/5 000. Ce plan devra préciser l'affectation des constructions et terrains avoisinants ainsi que les canaux, plans d'eau et cours d'eau ;

8.2 Autres annexes volontairement transmises par le maître d'ouvrage ou pétitionnaire

Veillez compléter le tableau ci-joint en indiquant les annexes jointes au présent formulaire d'évaluation, ainsi que les parties auxquelles elles se rattachent

Objet

9. Engagement et signature

Je certifie sur l'honneur l'exactitude des renseignements ci-dessus

X

Fait à

AMBLETUSE

le **5 Janvier 2016**

Signature



L. Ham,

ALLIANCE DU BOURVILLE

PLAN REGLEMENTAIRE A-1

Zonage et dispositifs pré-opérationnels EXTRAIT SUR LA COMMUNE DE **AMBLETEUSE**

AMBLETEUSE - 11300
Mairie - 11300 AMBLETEUSE
11300 AMBLETEUSE - 11300 AMBLETEUSE

MAIRIE DE LA COMMUNE
11300 AMBLETEUSE



Legend: Pour les détails consulter les plans de zonage en vigueur au moment de la mise à jour de ce règlement (P.L.U.)

COULEURS
Zonage réglementaire
Zonage pré-opérationnel
Zonage agricole
Zonage industriel et tertiaire
Zonage commercial
Zonage d'habitat individuel
Zonage d'habitat collectif
Zonage d'habitat individuel
Zonage d'habitat collectif
Zonage d'habitat individuel
Zonage d'habitat collectif

SYMBOLISME
Zonage réglementaire
Zonage pré-opérationnel
Zonage agricole
Zonage industriel et tertiaire
Zonage commercial
Zonage d'habitat individuel
Zonage d'habitat collectif
Zonage d'habitat individuel
Zonage d'habitat collectif
Zonage d'habitat individuel
Zonage d'habitat collectif

REPRESENTATION DES RESEAUX DE LA COMMUNE
Réseau d'assainissement
Réseau d'eau potable
Réseau de gaz
Réseau de chaleur
Réseau de froid
Réseau de télécommunications
Réseau de transport en commun
Réseau de transport individuel
Réseau de transport collectif
Réseau de transport individuel
Réseau de transport collectif

REPRESENTATION DES RESEAUX DE LA COMMUNE
Réseau d'assainissement
Réseau d'eau potable
Réseau de gaz
Réseau de chaleur
Réseau de froid
Réseau de télécommunications
Réseau de transport en commun
Réseau de transport individuel
Réseau de transport collectif
Réseau de transport individuel
Réseau de transport collectif

Échelle au 1:10000
1:10000
1:10000
1:10000

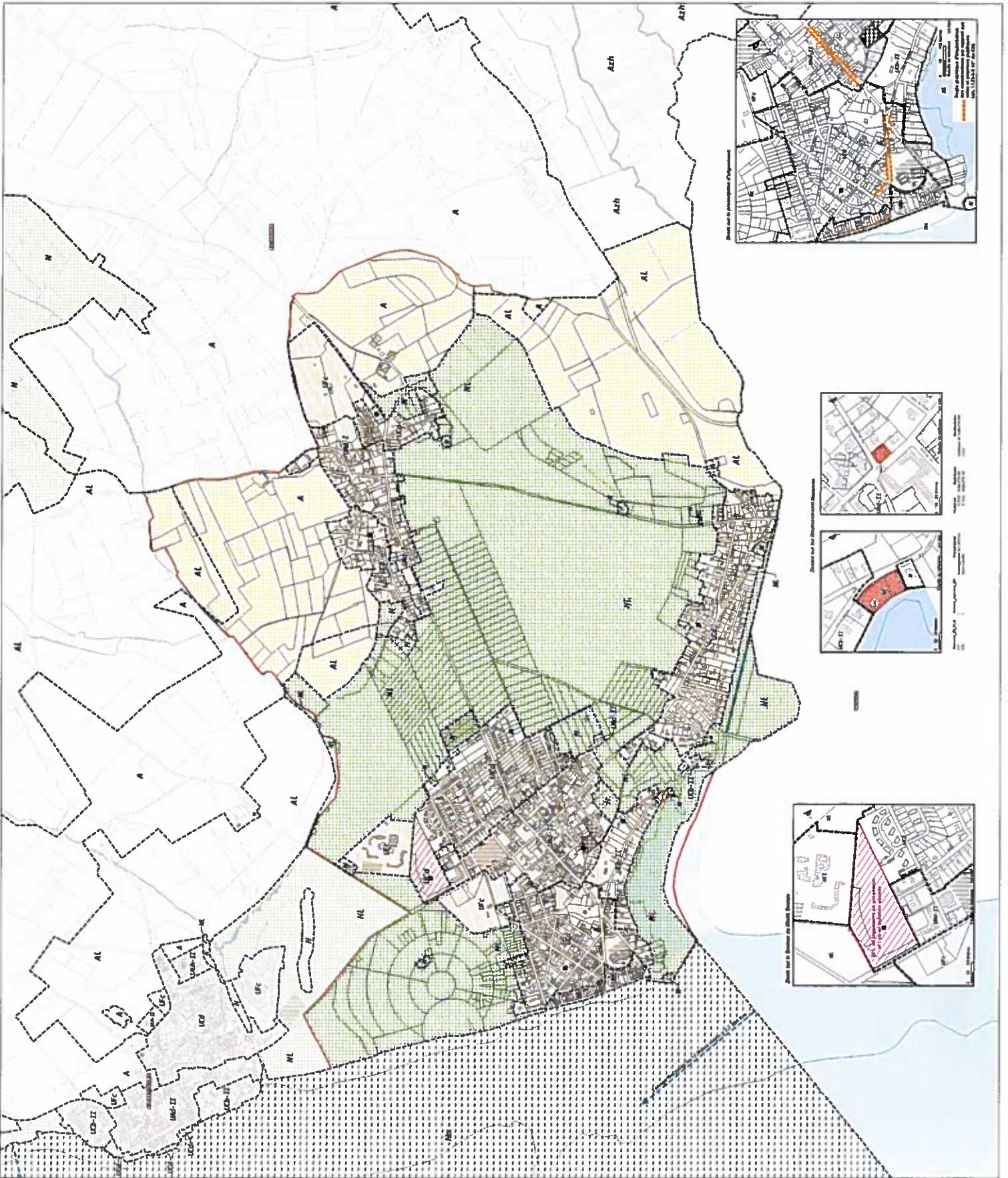



Sites Natura 2000

Gestionnaires

Thèmes

Localisation administrative

Recherches

Entrer le nom du SIC:

Rechercher

Entrer le nom de la ZPS:

Rechercher

Effacer la sélection

Choix de l'échelle

Saisissez une échelle : 1/ :

Activer

Vues personnalisées

Enregistrer la vue courante

Carte

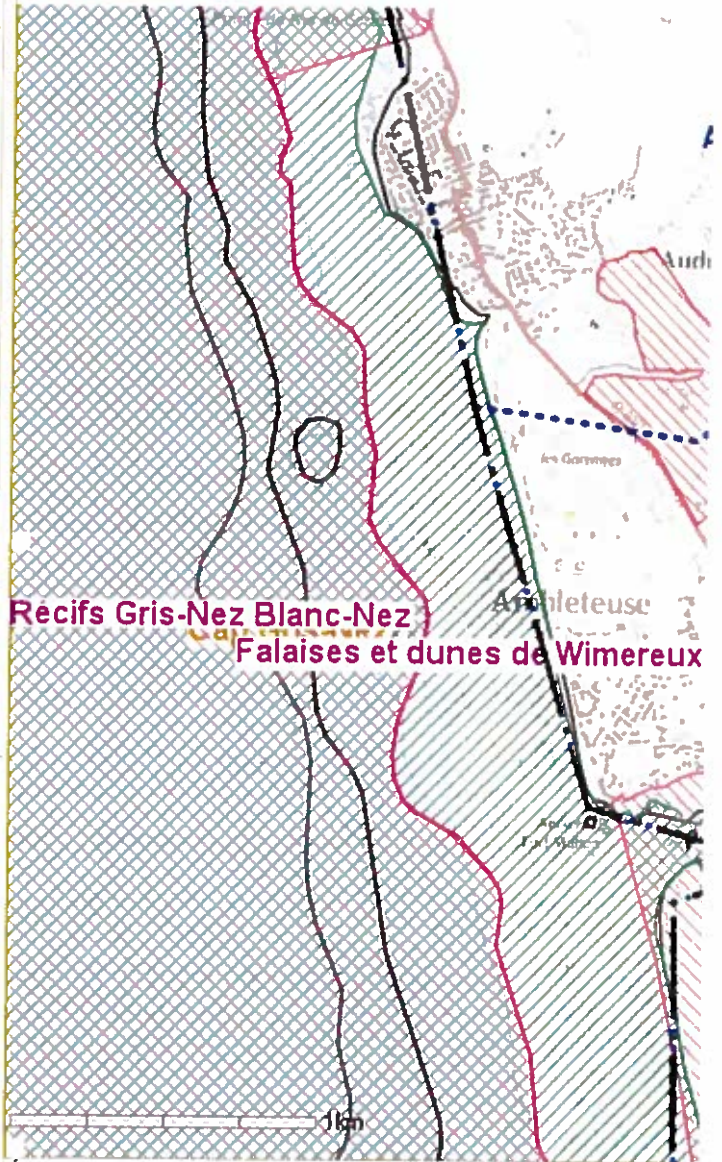

Échelle : 1/25.000 Largeur : 6.01km 549.282,63063,
Hauteur : 4.06km 2.647.401,5603

© Ministère de l'Égalité des territoires et du Logement / Ministère d SG/SPSSI/PSI/PSI1 - CP2I
Carte publiée par l'applicat

FALAISES ET DUNES DE WIMEREUX, ESTUAIRE DE LA SLACK, GARENNES ET COMMUNAUX D'AMBLETEUSE-AUDRESSELLES

Localisation :

Région :	Nord Pas de Calais
Départements :	Pas-de-Calais
Superficie :	410 ha
Altitude maximale :	49 m
Région biogéographique :	Atlantique

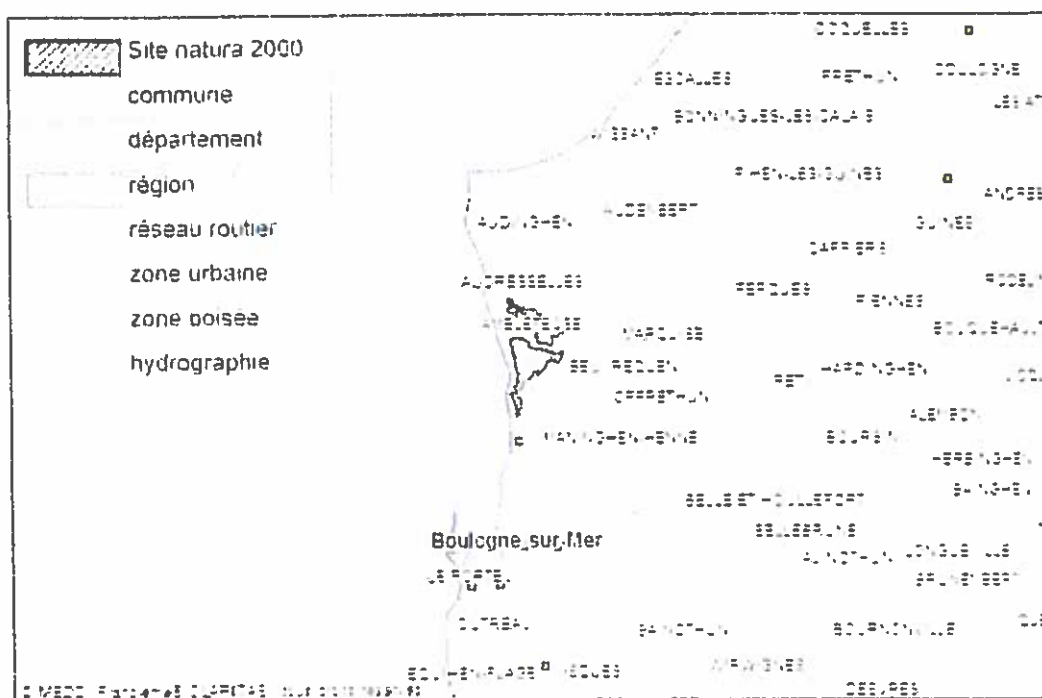

Description du site :

Dunes de la Slack :

Cet ensemble écologique exceptionnel, témoin de l'histoire géomorphologique et de la diversité physique et biologique du littoral Boulonnais, est sans équivalent à l'échelle du littoral européen. Il rassemble en effet les principaux types de côtes qui caractérisent et différencient cette région naturelle, tout en faisant l'originalité de chaque site particulier proposé.

Ce grand système de dunes calcaires récentes et de dunes plus anciennes ayant comblé naturellement une partie de l'estuaire et de la basse vallée de la Slack enserré de plus ou moins vastes dépressions humides marécageuses, en relation côté Est et Sud avec les prairies arrière-

- Emplacements existants
- Emplacements ajoutés par Tx
- Circulation engins de chantier

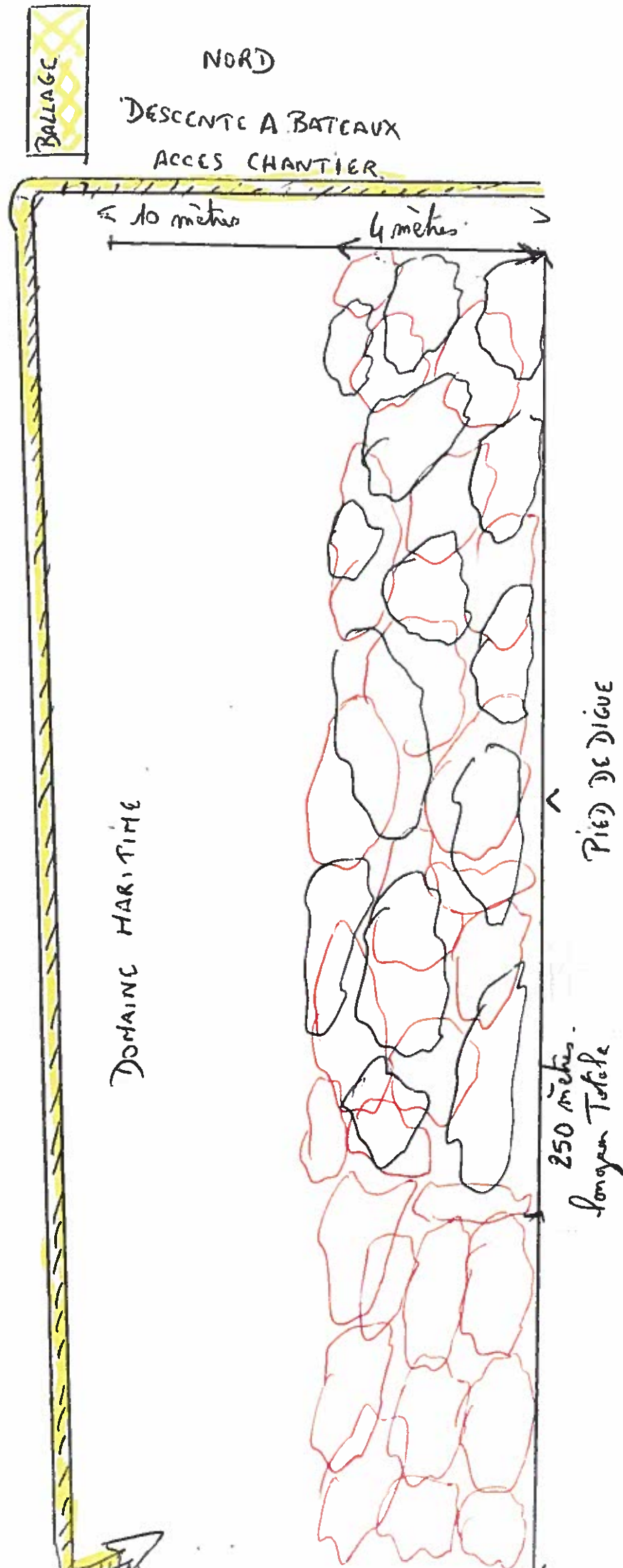

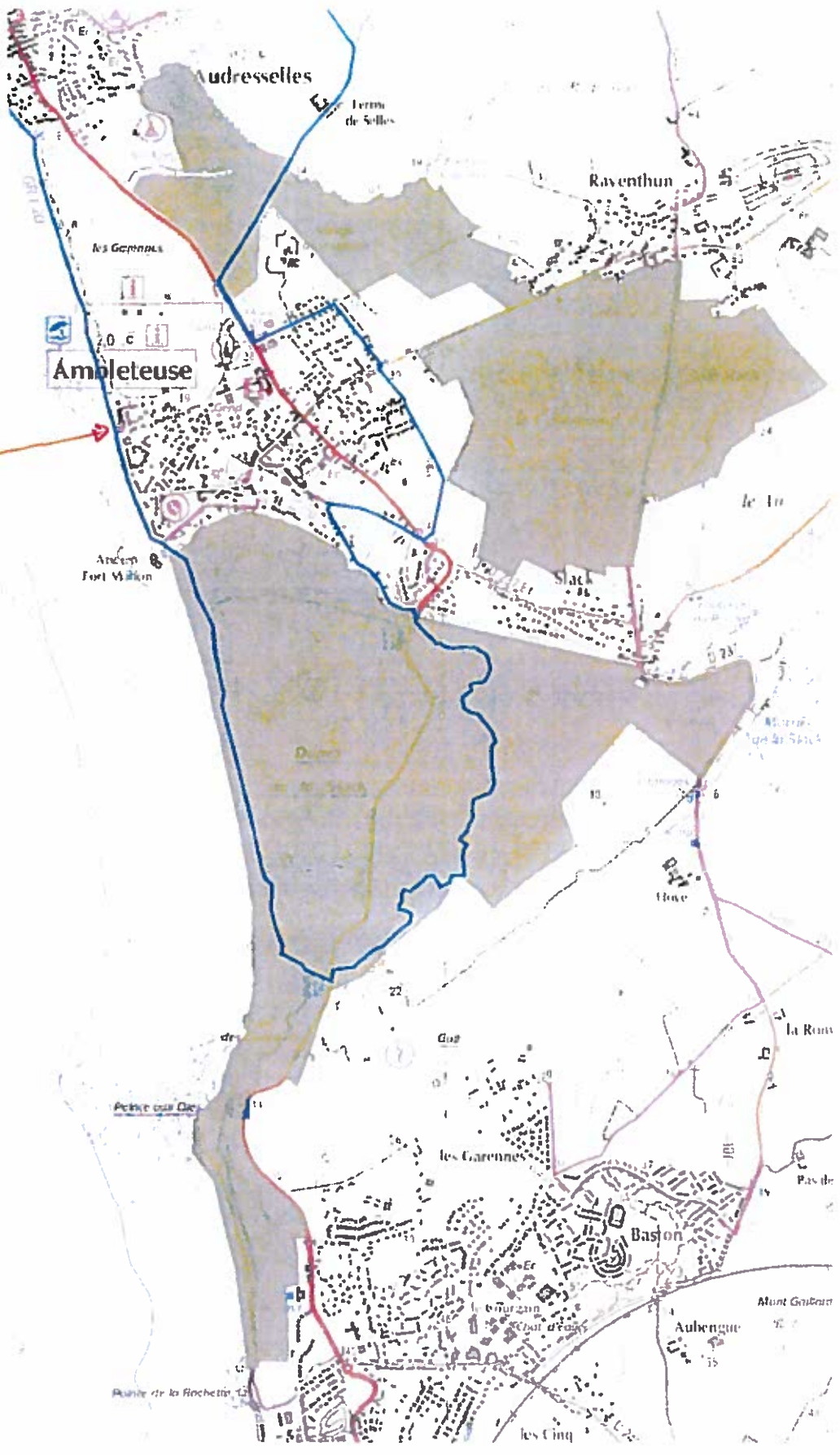

Tx emschant

Audresselles

Terme de Solles

Raventhun

Ampleuse

Andréon Fort Millon

Slack

Passy Hove

Pointe aux Oies

Gout

les Garennes

Baston

Mont Guibrant

Aubengue

Ruine de la Rochette

les Cinq

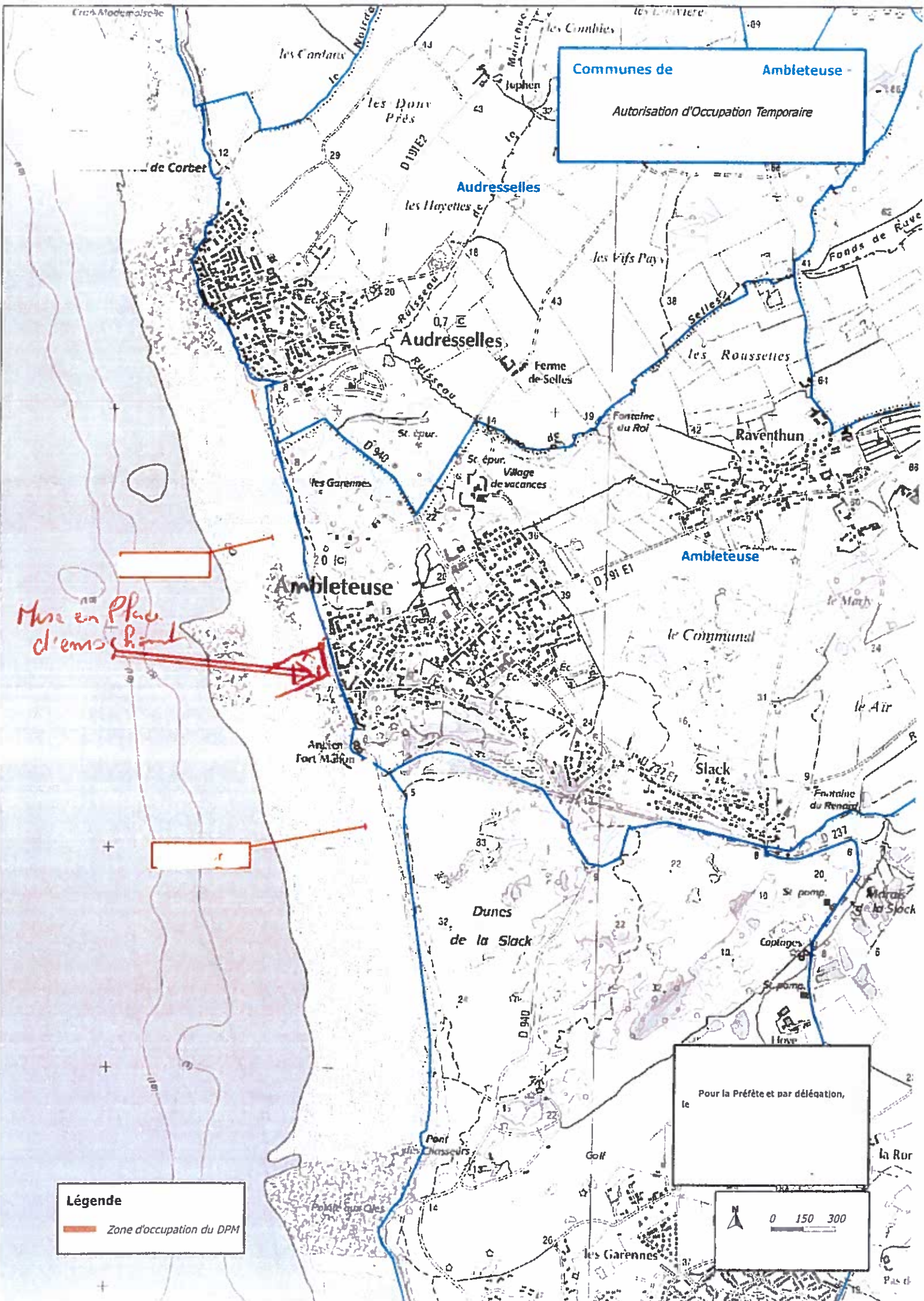

Communes de Ambleteuse
Autorisation d'Occupation Temporaire

Mise en Place
d'Emplacement

Légende
Zone d'occupation du DPM

Pour la Préfète et par délégation,
le













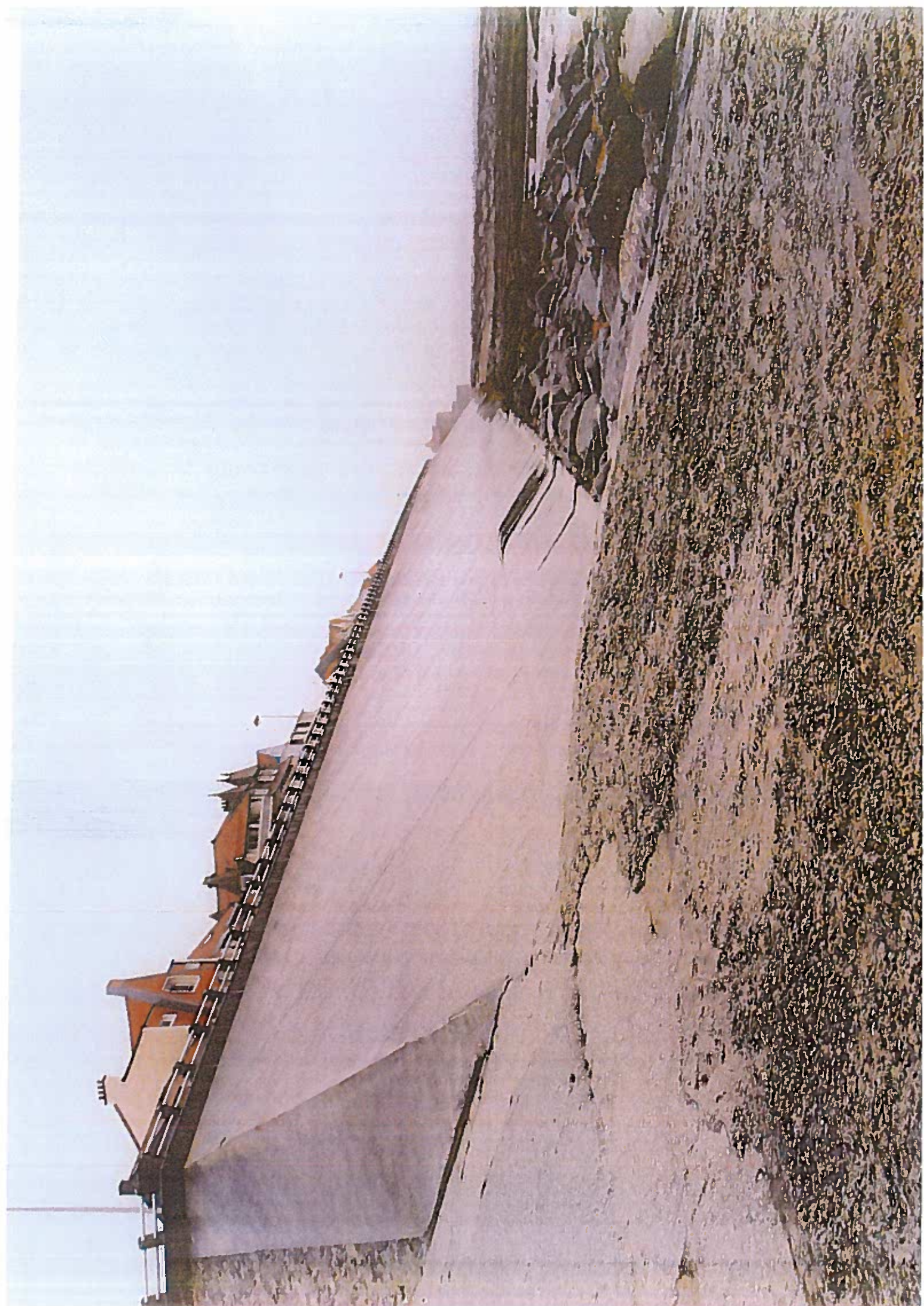







Sites Natura 2000

Gestionnaires	Thèmes	Localisation administrative	Recherches	Entrer le nom du SIC: <input type="text" value="AMBLETEUSE"/> Rechercher	Entrer le nom de la ZPS: <input type="text"/> Rechercher	Effacer la sélection	Choix de l'échelle Saisissez une échelle : 1/ : <input type="text" value="25000"/> Activer	Vues personnalisées	Enregistrer la vue courante
<p>Carte</p> <p> Echelle : 1/25.000 Largeur : 6,01km Hauteur : 4,06km 549,282,63063 2,647,401,5603 </p>									

© Ministère de l'Égalité des Territoires et du Logement / Ministère d
 Carte publiée par l'applicat
 SG/SPSSI/PSI/PS11 - CP21

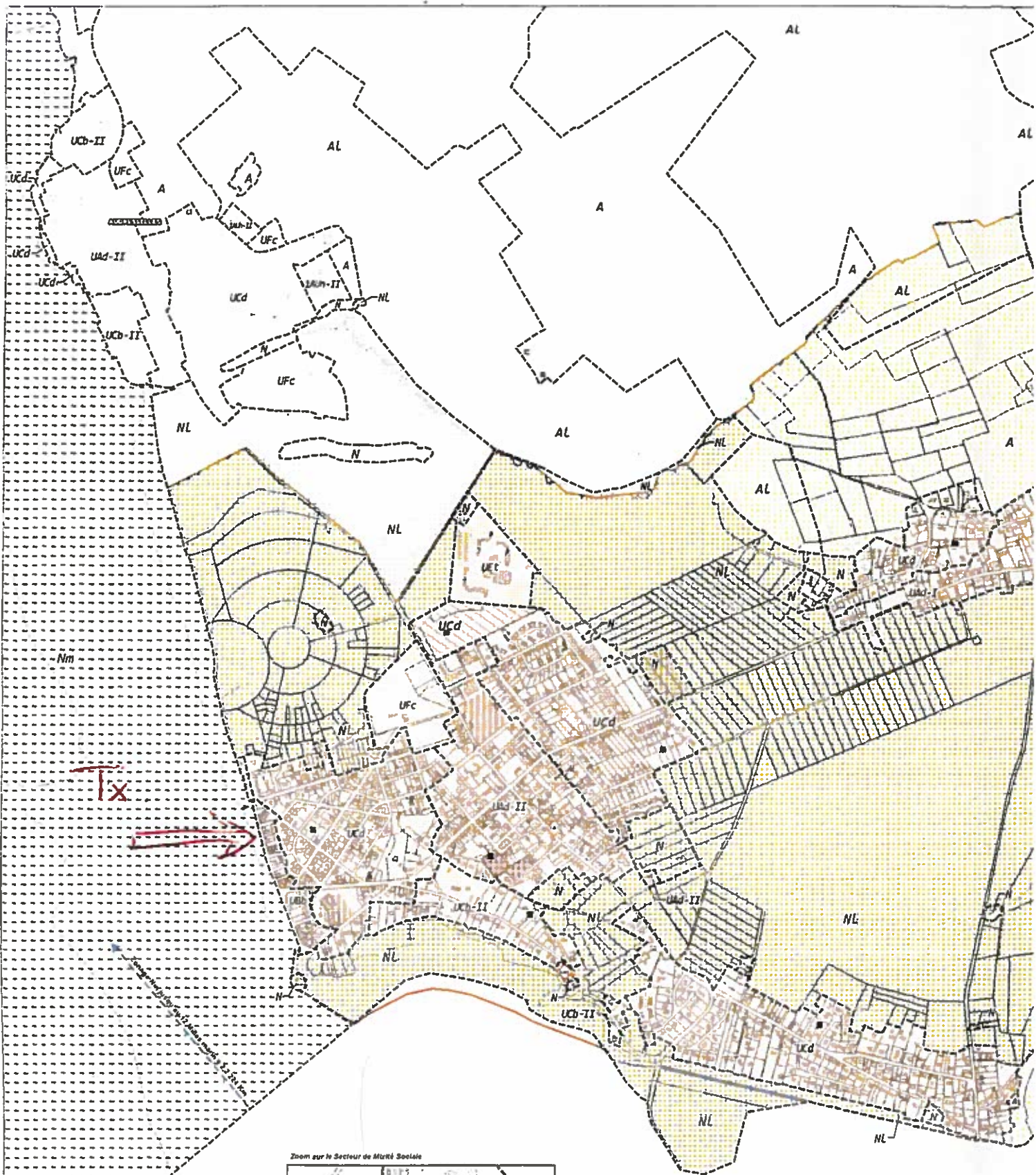

Zoom sur le Secteur de Mixité Sociale



Zooms sur les Emplacements Réservés

