

Demande d'examen au cas par cas préalable à la réalisation d'une étude d'impact

Article R. 122-3 du code de l'environnement



N° 14734*02

*Ce formulaire n'est pas applicable aux installations classées pour la protection
de l'environnement*

*Ce formulaire complété sera publié sur le site internet de l'autorité administrative de l'Etat
compétente en matière d'environnement*

Avant de remplir cette demande, lire attentivement la notice explicative

Cadre réservé à l'administration

Date de réception

Dossier complet le

N° d'enregistrement

11/02/2014

14/02/2014

2014 - 0082

1. Intitulé du projet

Création d'une voie de 80 ml à Wattrelos (59) au sein du Programme Métropolitain de Requalification des Quartiers Anciens Dégradés (PMRQAD).

2. Identification du maître d'ouvrage ou du pétitionnaire

2.1 Personne physique

Nom

Prénom

2.2 Personne morale

Dénomination ou raison sociale

La fabrique des quartiers

Nom, prénom et qualité de la personne
habilitée à représenter la personne morale

Vincent Bougamont - Directeur

RCS / SIRET

5 2 3 0 3 3 5 9 5 0 0 0 1 9

Forme juridique

SPLA

Joignez à votre demande l'annexe obligatoire n°1

3. Rubrique(s) applicable(s) du tableau des seuils et critères annexé à l'article R. 122-2 du code de l'environnement et dimensionnement correspondant du projet

N° de rubrique et sous rubrique	Caractéristiques du projet au regard des seuils et critères de la rubrique
6°d)	- Création d'environ 80 ml de voirie tertiaire

4. Caractéristiques générales du projet

Doivent être annexées au présent formulaire les pièces énoncées à la rubrique 8.1 du formulaire

4.1 Nature du projet

Au sein du Programme Métropolitain de Requalification des Quartiers Anciens Dégradé, sur le site du Crétinier à Wattrelos, il s'agit de créer une voirie tertiaire entre la rue des Patriotes et la rue Watteau.

4.2 Objectifs du projet

Création d'une voie permettant de desservir de nouveaux logements (cf. un des îlots de reconstruction du projet PMRQAD sur le Crétinier) et d'offrir du stationnement aux riverains (cf. bande de stationnement longitudinal, le long de l'ancienne usine Stella).

Elle sera aménagée selon le principe de cour urbaine, ouverte au passage des véhicules mais privilégiant des pratiques piétonnes et ménageant une place pour des espaces plantés.

4.3 Décrivez sommairement le projet

4.3.1 dans sa phase de réalisation

Les travaux d'aménagement seront réalisés sur une durée de quelques mois, en un phasage à déterminer par la MOE urbaine (en phase PROJET), et qui sera lié à la réalisation d'un programme de logements neufs, en lieu et place de l'actuelle rangée Watteau.

4.3.2 dans sa phase d'exploitation

Le projet a pour objectif de maintenir le caractère résidentiel du secteur (cf. voie en sens unique entrant depuis la rue des Patriotes, zone de circulation apaisée), de favoriser le développement des liaisons douces, tout en assurant un accès véhicule aux résidents. Quelques places de stationnement public seront également disponibles pour les riverains. Cette voie sera, à l'achèvement des travaux, transférer dans le domaine public.

4.4.1 A quelle(s) procédure(s) administrative(s) d'autorisation le projet a-t-il été ou sera-t-il soumis ?

La décision de l'autorité administrative de l'Etat compétente en matière d'environnement devra être jointe au(x) dossier(s) d'autorisation(s).

Déclaration d'Utilité Publique Aménagement (articles R.11-3-1 et R.11-21 du code de l'expropriation)

Plusieurs permis de construire dans le cadre de l'opération globale PMRQAD

4.4.2 Précisez ici pour quelle procédure d'autorisation ce formulaire est rempli

Aucune procédure

4.5 Dimensions et caractéristiques du projet et superficie globale (assiette) de l'opération - préciser les unités de mesure utilisées

Grandeurs caractéristiques	Valeur
- Longueur de voie créée	- 80 ml environ
- Largueur de voie créée (y compris stationnement longitudinal)	- 6,20 m environ

4.6 Localisation du projet

Adresse et commune(s) d'implantation

Quartier du Crétinier à Watrelos (59150), situé à l'Ouest de la commune
Voie créée entre la rue des Patriotes et la rue Watteau

Coordonnées géographiques¹

Long. 50° 41' 15" N

Lat. 3° 11' 53" E

Pour les rubriques 5° a), 6° b) et d), 8°, 10°, 18°, 28° a) et b), 32° ; 41° et 42° :

Point de départ :

Long. ___ ° ___ ' ___ " ___ Lat. ___ ° ___ ' ___ " ___

Point d'arrivée :

Long. ___ ° ___ ' ___ " ___ Lat. ___ ° ___ ' ___ " ___

Communes traversées :

4.7 S'agit-il d'une modification/extension d'une installation ou d'un ouvrage existant ?

Oui Non

4.7.1 Si oui, cette installation ou cet ouvrage a-t-il fait l'objet d'une étude d'impact ?

Oui Non

4.7.2 Si oui, à quelle date a-t-il été autorisé ?

4.8 Le projet s'inscrit-il dans un programme de travaux ?

Oui Non

Si oui, de quels projets se compose le programme ?

Le projet reprend le programme de travaux prévus sur site : création d'une voirie tertiaire, dite allée Watteau (80 ml). Il s'inscrit dans le programme du PMRQAD sur le secteur Crétinier :

- une trentaine d'immeubles à démolir,
- une trentaine de logements à reconstruire,
- une quinzaine de logements à réhabiliter,
- des espaces publics à requalifier (rue Watteau et rue Boieildieu) et un espace public à créer (allée Watteau).

¹ Pour l'outre-mer, voir notice explicative

5. Sensibilité environnementale de la zone d'implantation envisagée

5.1 Occupation des sols

Quel est l'usage actuel des sols sur le lieu de votre projet ?

Usage actuel du sol : zone urbaine mixte de densité élevée, affectée à l'habitat, pouvant comporter des commerces, des services, des bureaux, des activités artisanales et industrielles, des équipements publics, compatibles avec un environnement urbain.

Règlement du PLU Lille Métropole (approuvé en octobre 2004) applicable à la zone UBa.

Existe-t-il un ou plusieurs documents d'urbanisme (ensemble des documents d'urbanisme concernés) réglementant l'occupation des sols sur le lieu/tracé de votre projet ?

Oui



Non



Si oui, intitulé et date d'approbation :
Précisez le ou les règlements applicables à la zone du projet

Plan Local d'Urbanisme de Lille Métropole Communauté Urbaine, approuvé le 8 octobre 2004 (zone UB)

Pour les rubriques 33° à 37°, le ou les documents ont-ils fait l'objet d'une évaluation environnementale ?

Oui



Non



5.2 Enjeux environnementaux dans la zone d'implantation envisagée :

Complétez le tableau suivant, par tous moyens utiles, notamment à partir des informations disponibles sur le site internet <http://www.developpement-durable.gouv.fr/etude-impact>

Le projet se situe-t-il :	Oui	Non	Lequel/Laquelle ?
dans une zone naturelle d'intérêt écologique, faunistique et floristique de type I ou II (ZNIEFF) ou couverte par un arrêté de protection de biotope ?	<input type="checkbox"/>	<input checked="" type="checkbox"/>	
en zone de montagne ?	<input type="checkbox"/>	<input checked="" type="checkbox"/>	
sur le territoire d'une commune littorale ?	<input type="checkbox"/>	<input checked="" type="checkbox"/>	
dans un parc national, un parc naturel marin, une réserve naturelle (régionale ou nationale) ou un parc naturel régional ?	<input type="checkbox"/>	<input checked="" type="checkbox"/>	
sur un territoire couvert par un plan de prévention du bruit, arrêté ou le cas échéant, en cours d'élaboration ?	<input type="checkbox"/>	<input checked="" type="checkbox"/>	

dans une aire de mise en valeur de l'architecture et du patrimoine ou une zone de protection du patrimoine architectural, urbain et paysager ?	<input type="checkbox"/>	<input checked="" type="checkbox"/>	
dans une zone humide ayant fait l'objet d'une délimitation ?	<input type="checkbox"/>	<input checked="" type="checkbox"/>	
dans une commune couverte par un plan de prévention des risques naturels prévisibles ou par un plan de prévention des risques technologiques ? si oui, est-il prescrit ou approuvé ?	<input type="checkbox"/>	<input checked="" type="checkbox"/>	
dans un site ou sur des sols pollués ?	<input checked="" type="checkbox"/>	<input checked="" type="checkbox"/>	Nota : à proximité du périmètre du projet, se trouve un bâtiment identifié à l'inventaire historique BASIAS. Il est indiqué que le site est toujours exploité par la société Stella (confiserie), ce qui n'est plus le cas.
dans une zone de répartition des eaux ?	<input type="checkbox"/>	<input checked="" type="checkbox"/>	
dans un périmètre de protection rapprochée d'un captage d'eau destiné à l'alimentation humaine ?	<input type="checkbox"/>	<input checked="" type="checkbox"/>	
dans un site inscrit ou classé ?	<input type="checkbox"/>	<input checked="" type="checkbox"/>	
Le projet se situe-t-il, dans ou à proximité :	Oui	Non	Lequel et à quelle distance ?
d'un site Natura 2000 ?	<input type="checkbox"/>	<input checked="" type="checkbox"/>	
d'un monument historique ou d'un site classé au patrimoine mondial de l'UNESCO ?	<input type="checkbox"/>	<input checked="" type="checkbox"/>	

6. Caractéristiques de l'impact potentiel du projet sur l'environnement et la santé humaine

6.1 Le projet envisagé est-il **susceptible** d'avoir les incidences suivantes ?

Veuillez compléter le tableau suivant :

Domaines de l'environnement :		Oui	Non	De quelle nature ? De quelle importance ? Appréciez sommairement l'impact potentiel
Ressources	engendre-t-il des prélèvements d'eau ?	<input type="checkbox"/>	<input checked="" type="checkbox"/>	
	impliquera-t-il des drainages / ou des modifications prévisibles des masses d'eau souterraines ?	<input type="checkbox"/>	<input checked="" type="checkbox"/>	
	est-il excédentaire en matériaux ?	<input type="checkbox"/>	<input checked="" type="checkbox"/>	
	est-il déficitaire en matériaux ? Si oui, utilise-t-il les ressources naturelles du sol ou du sous-sol ?	<input type="checkbox"/>	<input checked="" type="checkbox"/>	
Milieu naturel	est-il susceptible d'entraîner des perturbations, des dégradations, des destructions de la biodiversité existante : faune, flore, habitats, continuités écologiques ?	<input type="checkbox"/>	<input checked="" type="checkbox"/>	
	est-il susceptible d'avoir des incidences sur les zones à sensibilité particulière énumérées au 5.2 du présent formulaire ?	<input type="checkbox"/>	<input checked="" type="checkbox"/>	

	Engendre-t-il la consommation d'espaces naturels, agricoles, forestiers, maritimes ?	<input type="checkbox"/>	<input checked="" type="checkbox"/>
Risques et nuisances	Est-il concerné par des risques technologiques ?	<input type="checkbox"/>	<input checked="" type="checkbox"/>
	Est-il concerné par des risques naturels ?	<input type="checkbox"/>	<input checked="" type="checkbox"/>
	Engendre-t-il des risques sanitaires ?	<input type="checkbox"/>	<input checked="" type="checkbox"/>
	Est-il concerné par des risques sanitaires ?	<input type="checkbox"/>	<input checked="" type="checkbox"/>
Commodités de voisinage	Est-il source de bruit ?	<input type="checkbox"/>	<input checked="" type="checkbox"/>
	Est-il concerné par des nuisances sonores ?	<input type="checkbox"/>	<input checked="" type="checkbox"/>
	Engendre-t-il des odeurs ?	<input type="checkbox"/>	<input checked="" type="checkbox"/>
	Est-il concerné par des nuisances olfactives ?	<input type="checkbox"/>	<input checked="" type="checkbox"/>
	Engendre-t-il des vibrations ?	<input type="checkbox"/>	<input checked="" type="checkbox"/>
	Est-il concerné par des vibrations ?	<input type="checkbox"/>	<input checked="" type="checkbox"/>

	Engendre-t-il des émissions lumineuses ?	<input type="checkbox"/>	<input checked="" type="checkbox"/>
	Est-il concerné par des émissions lumineuses ?	<input type="checkbox"/>	<input checked="" type="checkbox"/>
Pollutions	Engendre-t-il des rejets polluants dans l'air ?	<input type="checkbox"/>	<input checked="" type="checkbox"/>
	Engendre-t-il des rejets hydrauliques ? Si oui, dans quel milieu ?	<input type="checkbox"/>	<input checked="" type="checkbox"/>
	Engendre-t-il la production d'effluents ou de déchets non dangereux, inertes, dangereux ?	<input type="checkbox"/>	<input checked="" type="checkbox"/>
Patrimoine / Cadre de vie / Population	Est-il susceptible de porter atteinte au patrimoine architectural, culturel, archéologique et paysager ?	<input type="checkbox"/>	<input checked="" type="checkbox"/>
	Engendre-t-il des modifications sur les activités humaines (agriculture, sylviculture, urbanisme / aménagements) ?	<input type="checkbox"/>	<input checked="" type="checkbox"/>

6.2 Les incidences du projet identifiées au 6.1 sont-elles susceptibles d'être cumulées avec d'autres projets connus ?

Oui Non Si oui, décrivez lesquelles :

6.3 Les incidences du projet identifiées au 6.1 sont-elles susceptibles d'avoir des effets de nature transfrontière ?

Oui Non Si oui, décrivez lesquels :

7. Auto-évaluation (facultatif)

Au regard du formulaire rempli, estimez-vous qu'il est nécessaire que votre projet fasse l'objet d'une étude d'impact ou qu'il devrait en être dispensé ? Expliquez pourquoi.

L'opération d'aménagement, objet de cette demande de cas par cas, reposant sur un secteur déjà urbanisé, n'induera que des impacts mineurs sur son environnement et la santé humaine.

Il s'agit d'une voirie de desserte tertiaire, qui n'apportera pas de modification notable à la circulation actuelle du quartier. Elle a vocation à desservir une quinzaine de logements.

L'opération envisagée est compatible avec les règles d'urbanisme (SDDU, PLU et PADD) de Lille Métropole Communauté Urbaine.

Par ailleurs, La fabrique des quartiers s'est attachée (pendant la phase de conception) et s'attachera (pendant la mise en œuvre du projet urbain) à prendre en compte les orientations du Grenelle II, notamment en termes de :

- gestion alternative des eaux pluviales (sous réserve des conclusions des études de sols),
- trame verte,
- traitement des sols pollués,
- énergie : renouvellement urbain, densité.

Il ne nécessite donc a priori de réaliser une étude d'impact.

Au regard de la réglementation, certains aspects du projet entrent dans les rubriques nécessitant l'analyse au cas par cas définies par le code de l'environnement en matière d'étude d'impact.

8. Annexes

8.1 Annexes obligatoires

Objet		
1	L'annexe n°1 intitulée « informations nominatives relatives au maître d'ouvrage ou pétitionnaire » - non publiée ;	X
2	Un plan de situation au 1/25 000 ou, à défaut, à une échelle comprise entre 1/16 000 et 1/64 000 (Il peut s'agir d'extraits cartographiques du document d'urbanisme s'il existe) ;	X
3	Au minimum, 2 photographies datées de la zone d'implantation, avec une localisation cartographique des prises de vue, l'une devant permettre de situer le projet dans l'environnement proche et l'autre de le situer dans le paysage lointain ;	X
4	Un plan du projet <u>ou</u> , pour les travaux, ouvrages ou aménagements visés aux rubriques 5° a), 6° b) et d), 8°, 10°, 18°, 28° a) et b), 32°, 41° et 42° un projet de tracé ou une enveloppe de tracé ;	X
5	Sauf pour les travaux, ouvrages ou aménagements visés aux rubriques 5° a), 6° b) et d), 8°, 10°, 18°, 28° a) et b), 32°, 41° et 42° : plan des abords du projet (100 mètres au minimum) pouvant prendre la forme de photos aériennes datées et complétées si nécessaire selon les évolutions récentes, à une échelle comprise entre 1/2 000 et 1/5 000. Ce plan devra préciser l'affectation des constructions et terrains avoisinants ainsi que les canaux, plans d'eau et cours d'eau ;	X

8.2 Autres annexes volontairement transmises par le maître d'ouvrage ou pétitionnaire

Veillez compléter le tableau ci-joint en indiquant les annexes jointes au présent formulaire d'évaluation, ainsi que les parties auxquelles elles se rattachent

Objet

9. Engagement et signature

Je certifie sur l'honneur l'exactitude des renseignements ci-dessus

Fait à Lille le, 14 février 2014

Signature Vincent BOUGAMONT

LOCALISATION DU SITE CRETINIER
DANS LA VILLE DE WATTELOS

Annexe 2

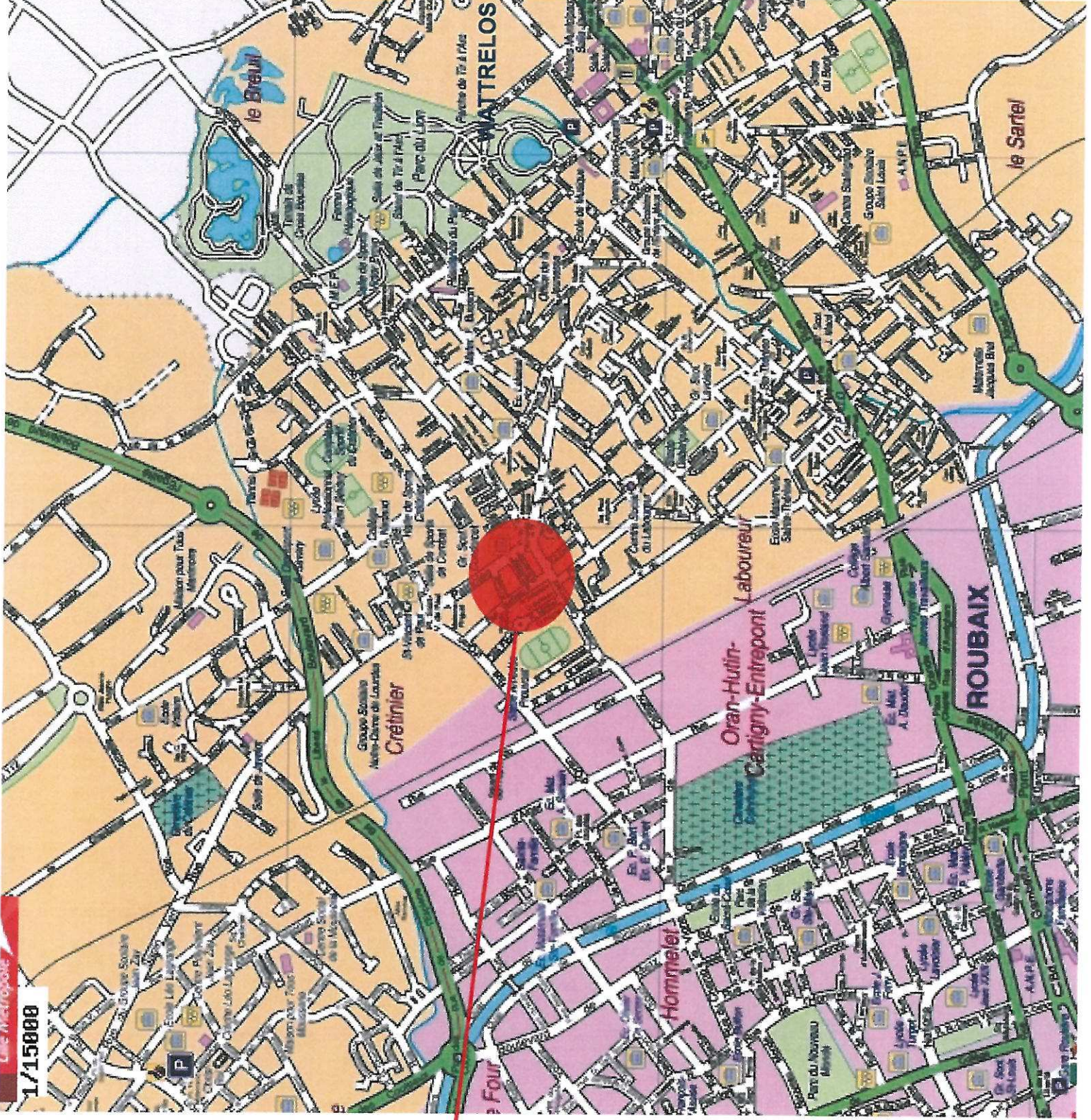

Site PMRQAD CRETINIER

Annee 3

**Photographies (2013) du site de projet
de création de voirie entre la rue des
Patriotes et la rue Watteau à Watrelos**

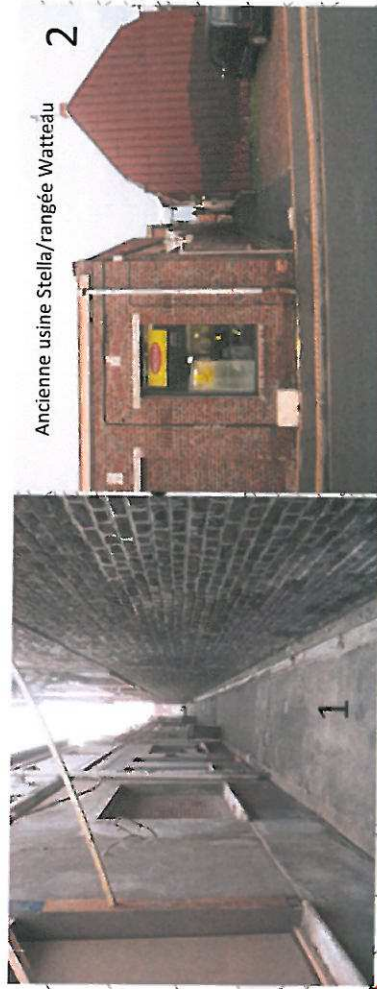

Ancienne usine Stella/rangée Watteau

2



Annee 2 4

- voie piétonne
- cour urbaine
- frontage
- stationnement
- sens de circulation
- contrôle d'accès

* CREATION DE VOIRIE:
(objet de la demande)

- Allée Watteau

* REQUALIFICATION
DE VOIRIE :

- rue Boieldieu

- rue Watteau

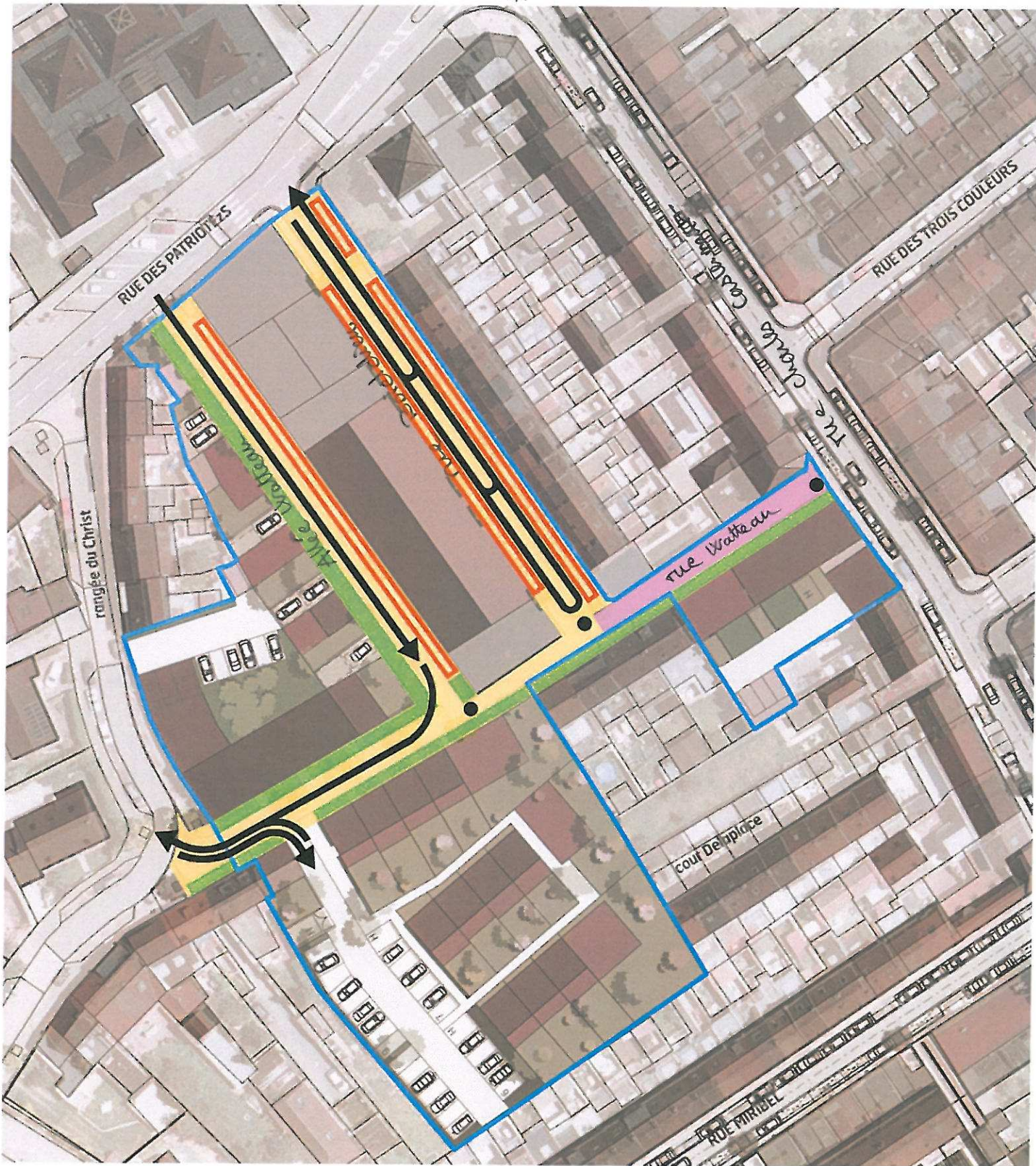

Annee 5

Vue aérienne de Wattrelos/Roubaix et situation du site PMRQAD du Crétinier

