

Accès aux données environnementales les nouveautés 2011 et 2012

*DREAL -Service Connaissance - Elodie Gondran
Demi-journée d'information des bureaux d'étude
Lille – le 10/05/2012*

L'outil central : le site internet de la DREAL

<http://www.nord-pas-de-calais.developpement-durable.gouv.fr/>

Direction régionale de l'environnement,
de l'aménagement et du logement

Les rubriques de référence : prévention des risques

Les nouveautés

- Actualisations du suivi des PPRT, bulletins hydrologiques / sécheresses
- Nouveaux dossiers :
 - Directive inondation,
 - Risques naturels littoraux,
 - Séismes
- Informations sur l'évolution réglementaire (ex : risques dépôts d'artifices)

Les rubriques de référence : S'informer

Menu La DREAL ? Les thématiques **S'informer** Accès Professionnels Rechercher

Accueil S'informer Fermer le menu X

RESSOURCES ET PARTENAIRES

Vous trouverez un catalogue descriptif d'acteurs oeuvrant dans le domaine environnemental, classé par thématique, ainsi que les informations qu'ils gèrent ou produisent en régie comme des données brutes, bancarisées, publications et autres.

- Ressources
- Annuaire des partenaires
- Réseau des Données Environnement (RDE)

LES PUBLICATIONS

Consultez et téléchargez les publications et les bulletins publiés par la DREAL NPDC.

- Bulletin hydrologique
- Bulletin sécheresse

PUBLICATION EN LIGNE

- Profil environnemental

ANNUAIRE WEB

Vous trouverez un catalogue de liens vers les sites web de nos partenaires.

ARCHIVES

Archives web des anciennes directions (DRE, DRIRE et DIREN)

STATISTIQUES

La DREAL Nord - Pas-de-Calais collecte, traite et diffuse des données régionales dans le domaine des transports et du logement.

- Statistiques transports
- Statistiques logement

PHOTOOTHÈQUE

Vous trouverez dans cette photothèque, quelques 3000 photos de 1970 à nos jours provenant de la DREAL Nord - Pas-de-Calais.

Photos

CARTOGRAPHIE ET SIG

Consultez, téléchargez nos cartes et nos données SIG.

- Catalogue des cartes
- Données SIG

GLOSSAIRE

PORTAIL DES DONNÉES COMMUNALES

Ce portail vous permet de sélectionner par communes, la liste des documents de zonages, de protection ou d'inventaire sous compétences DREAL.

Commune

Couche d'informations

Recherche

ÉVALUATION ENVIRONNEMENTALE

Il est devenu obligatoire de prendre en considération l'environnement lors de l'élaboration de projets d'aménagement susceptibles d'engendrer des impacts.

- Consultation des avis

ARRÊTÉS PRÉFECTORAUX ICPE

Consulter en ligne, les arrêtés préfectoraux concernant les installations classées pour la protection de l'environnement.

LES DOSSIERS

SRCE Schéma Régional de Cohérence Ecologique

SRCE Schéma Régional de Cohérence Ecologique - Trame verte et bleue du (...)

Le réseau Natura 2000

Le réseau Natura 2000 a pour objectif de contribuer à préserver la diversité (...)

SRCAE

Schéma régional du climat de l'air et de l'énergie du Nord-Pas-de-Calais

La rubrique s'informer

- les cartes,
- les données,
- les publications,
- les avis de l'autorité environnementale,
- les dossiers

S'informer : portail des données communales

Commune Vous devez sélectionner au moins une commune

Toutes
Abancourt
Ablain-Saint-Nazaire
Ablainzevelle
Abscon
Acheville
Achicourt
Achiet-le-Grand
Achiet-le-Petit
Acq

Couche d'informations

Toutes

Toutes
paysage - Grand paysages
Zone de protection
APB - Arrêté Protection de Biotope
AZI - Atlas Zones Inondables
EZI - Étude de phénomène inondation
Natura2000_DOCOB - Natura 2000 DOCOB
Natura2000_SIC_ZSC - Natura 2000 SIC et ZSC (Directive Habitats)
Natura2000_ZPS - Natura 2000 ZPS (Directive Oiseaux)
PNR - Parc Naturel Régional
RN - Réserve Naturelle
RNN - Réserve Naturelle Nationale
RNV - Réserve Naturelle Volontaire
SC - Site Classé
SI - Site Inscrit

Limites d'utilisation 14 mars

Précision géographique : les échelles de constitution des zones de protection ne doivent pas être considérées (à tort) comme intég... les ambiguïtés. Exhaustivité : les don... environnementales de la région Nord

[Lire la suite de Limites d'utilisation](#)

Base de données transversale pour accéder aux différentes ressources (cartes, fiches znieff etc.)

Les nouveautés

- Actualisations des données (Znieff, Natura 2000...)
- Complément à venir : volets territoriaux de l'atlas des paysages

S'informer : données SIG en ligne

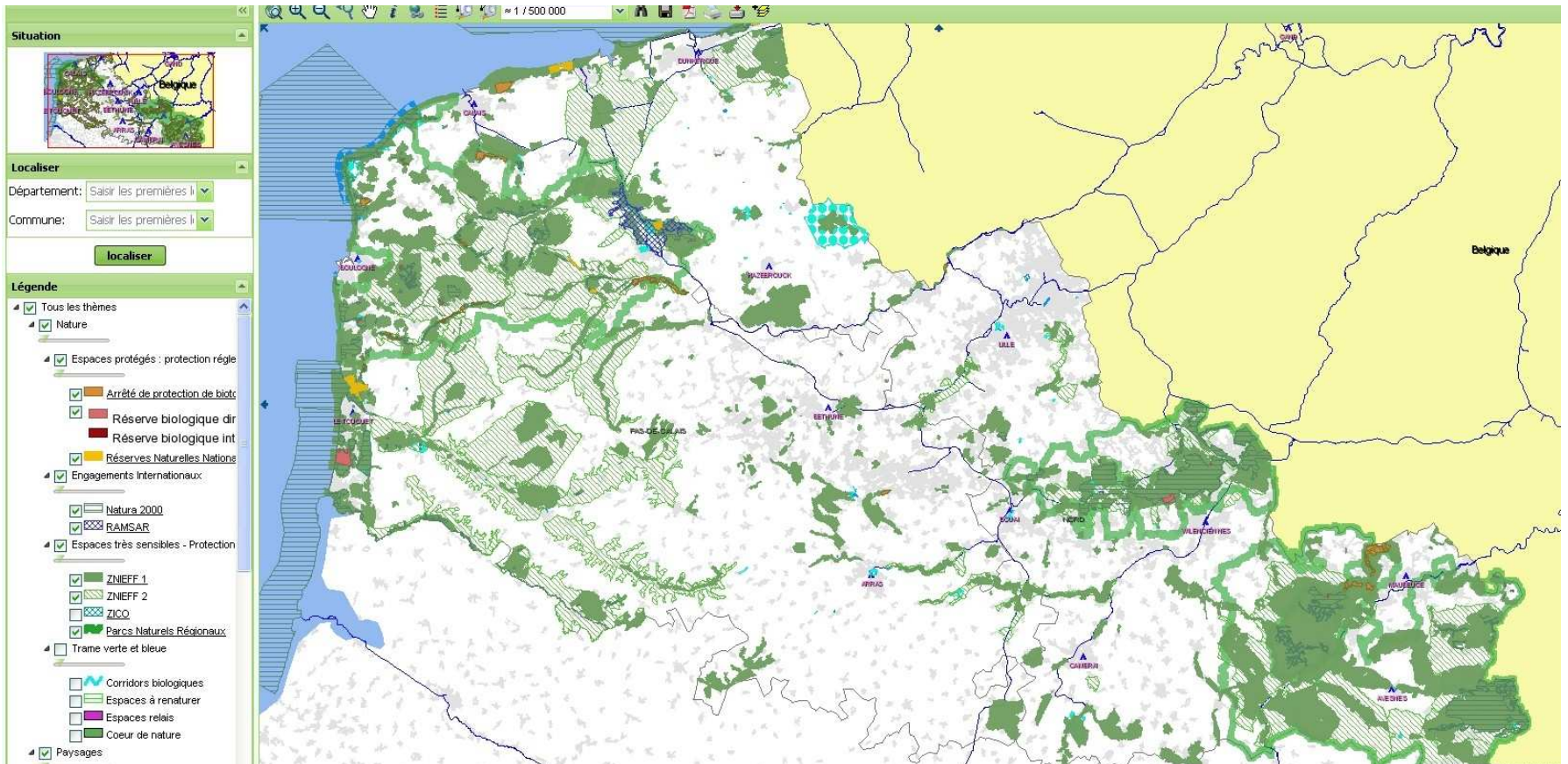

<http://www.nord-pas-de-calais.developpement-durable.gouv.fr/?Les-cartes-CARMEN>

Les nouveautés

- Actualisations des données (Znieff, Natura 2000, ZDE...)
- Complément : inventaire du patrimoine géologique, SRCE TVB
 - A venir : contours des sols pollués (Basol)

S'informer : les publications de référence

Profil environnemental

Enjeux régionaux

L'histoire a façonné l'environnement du Nord - Pas-de-Calais. Cette région, au carrefour de l'Europe, à l'agriculture riche et dynamique, s'affirme au XIXe siècle comme un grand pôle industriel. Cent cinquante ans d'industrialisation organisent l'urbanisation du territoire et laissent un passif environnemental lourd. Les choix de reconversion accentuent l'étalement urbain et le développement des transports, ce qui se traduit par de nouvelles pressions sur le foncier et les milieux. Aujourd'hui, la prise de conscience de la nécessité de préserver les ressources naturelles guide la région vers un développement plus durable, qui doit s'appuyer sur la lutte contre le changement climatique, la gestion des risques, la maîtrise des pressions qui continuent de croître et une participation du public aux choix de développement toujours plus forte.

Déterminants géographiques

- 1 Agriculture et pêche
- 2 Prévention des risques naturels et technologiques
- 3 Aménagement et gestion des eaux
- 4 Prévention des risques sanitaires et écologiques - Air
- 5 Biodiversité, milieux naturels et paysages
- 6 Prévention des risques sanitaires et écologiques - Bruit
- 7 Dynamique urbaine
- 8 Prévention des risques sanitaires et écologiques - Déchets
- 9 Énergie
- 10 Prévention des risques naturels et écologiques - Sols et sous-sols
- 11 Gouvernance et écocitoyenneté
- 12 Sols et sous-sols
- 13 Industrie
- 14 Lutte contre le changement climatique
- 15 Tourisme
- 16 Transports

Qui sommes-nous ?

Les services de la DREAL

Nos missions

Contactez nous

Profil environnemental

2010

L'industrie de l'environnement en Nord-Pas-de-Calais

2011

L'industrie au regard de l'environnement en Nord-Pas-de-Calais

Les chiffres clés

asn

DREAL - Nord-Pas-de-Calais

Industrie au regard de l'environnement

Les nouveautés

- Actualisations en cours (2012/2014) → Atlas des pressions

S'informer : les publications de référence

La lettre des études

Édition 4 2011

Sommaire

Environnement : Les gaz à effet de serre (GES)

- Des outils pour mesurer l'impact des projets d'urbanisme sur les émissions de GES.
- Observatoire Climat du Nord-Pas-de-Calais
- Metz : un observatoire « Climat » en Nord-Pas de Calais.
- Crédits de l'écologie d'accompagnement à l'habitat en Haute-Normandie : quels sont les enjeux ?

Observatoire : Intégration de critères environnementaux

- Les outils pour intégrer le changement climatique dans l'évaluation des démarches de planification des territoires.
- Sélection de la liste verte et liste des sites SCOT de Cambes.

Des outils pour mesurer l'impact des projets d'urbanisme sur les émissions de GES

La Grande École d'Environnement a mis en avant l'échelle des territoires comme un maillon indispensable à la mise en œuvre des actions de lutte contre le changement climatique. Les outils de planification existants doivent ainsi permettre de mettre en œuvre ces mesures. C'est pourquoi l'observatoire a évalué à priori l'effet des options d'aménagement sur les émissions de gaz à effet de serre (GES) de ces territoires. Le MESOT, et l'ADENE ont ainsi décidé de mettre à disposition des collectivités et aménageurs des outils méthodologiques facilitant l'évaluation des émissions de GES des projets d'urbanisme, après avoir notamment fait le constat que les outils existants ne répondaient pas à la problématique.

Je vous en souhaite une bonne lecture !

Stéphane Couderc
Directeur du CETE Nord-Picardie

Ministère de l'Environnement, Paris 15ème
Autorité de l'Environnement et de la Mer, Nord-Pas de Calais

La lettre des études

Les nouveautés

Points sur les études en cours :

- Outils pour mesurer l'impact des projets d'urbanisme sur GES,
- Observatoire Climat du Nord Pas de Calais...

Atlas des paysages
de la région Nord - Pas de Calais

Approche générale et culturelle

Les grands paysages

Cartothèque
Photothèque
Informations, documents-ressources
Liens

Rechercher
Rechercher

Les 21 grands paysages

Afficher

- Les villes
- Les grandes familles de paysages
- La définition des grands paysages

Consulter la carte en détails

Explorer et comprendre les paysages de la région Nord-Pas-de-Calais. L'Atlas des paysages de la région Nord-Pas-de-Calais, direction régionale de l'environnement, de l'air (DREAL), à partir de la méthode élaborée en 1996 par l'équipe de Kabia Emerand, appuyée par les CA Calais, propose une approche générale et culturelle mise en forme des cahiers des 21 grands paysages.

Paysages des dunes de la mer du Nord

Sommaire

- Introduction
- Ambiances paysagères
- Regards portés par les arts
- Détails de géographie physique
- Occupation du sol
- Paysages de nature
- Paysages de campagne
- Paysages de ville
- Entrées paysagères
- Thématiques transversales
- Éléments structurants du paysage et quelques éléments de prospective...

Voir toutes les photos du paysage

Cartothèque

Télécharger la version PDF

9,7 Mo

Atlas des paysages

Les nouveautés

Mis en ligne de l'ensemble des éléments documentaires (cartothèque, photothèque etc.)

S'informer : Les avis de l'autorité environnementale sur les projets

ÉVALUATION ENVIRONNEMENTALE

Consultation des avis

Liste des avis

nombre de avis : 248

Trier par : Popularité Date • Titre

Avis de l'autorité environnementale sur ICPE relatif à la demande d'extension du plan d'épandage des boues et digestats à Harnes, signé le 23/01/12

Publié le 5 avril, dernière modification le 30 mars

 Harnes

La demande d'extension a pour finalité de répondre au besoin de l'exploitant de disposer de surfaces suffisantes pour l'épandage des boues produites par la station d'épuration et le méthaniseur de l'usine. L'analyse des impacts de l'activité sur les composantes environnementales (principalement eaux superficielles ou souterraines, sols et sous-sols) est suffisante. Les impacts potentiels sont globalement identifiés et correctement traités. Les incidences directes et indirectes du projet sur l'environnement sont suffisamment prises en compte. Le projet ne présente pas d'enjeux pour les espèces protégées. Les études réalisées sont de bonne qualité, et la prise en compte de l'environnement est jugée satisfaisante par l'autorité environnementale. Les mesures prévues par l'exploitant sont de nature à limiter les impacts environnementaux associés à ce type d'établissement et à permettre la protection des intérêts visés à l'article L.511-1 du code de l'environnement.

[Consulter cet avis](#)

Rechercher :

Filtrer :

departement

Nord
Pas-de-Calais

Communes

Achiet-le-Grand
Achiet-le-Petit
Aire-sur-la-Lys
Allennes-les-Marais
Annay
Annezin
Annœullin
Anzin
Armentières
Arques
Athies
Aulnoye-Aymeries

Données naturalistes : le réseau RAIN

Réseau d'Acteurs de l'Information Naturaliste Nord Pas-de-Calais (RAIN)

mardi 10 mars 2009 |  partager |  EMAIL |  flux rss |  votez avec wikio

Les principaux services publics régionaux se sont organisés afin d'harmoniser et de partager l'information naturaliste de la région Nord Pas-de-Calais. Déclinaison régionale du Système d'Information Nature et Paysage (SINP), le Réseau des Acteurs de l'Information Naturaliste Nord Pas-de-Calais, ou RAIN, est ainsi structuré autour de trois pôles :

Voir le pôle faune, animé par le [Groupe Ornithologique et Naturaliste du Nord Pas-de-Calais](#),

Voir le pôle fonge, animé par la [Société Mycologique du Nord de la France](#), par le [Conservatoire Botanique Nationale de Bailleul](#).

agagements de chaque partenaire et précise les

un comité de pilotage associant la DREAL, le tation stratégique.

in du RAIN

r, helene.perier@developpement-durable.gouv.fr

Voir aussi

-  Secrétariat Permanent pour la Prévention des Pollutions Industrielles de L'Artois (S.3P.I de l'Artois)
-  Système d'information sur la nature et les paysages (SINP)

Documents joints

-  Charte RAIN signée (PDF – 1.5 Mo)
-  Formulaire de demande de données (RTF – 31.7 ko)
-  Tableau descriptif des niveaux de mise à disposition des données (PDF – 28.3 ko)

Accédez aux données naturalistes via le réseau RAIN : contacts, formulaire de demande de données

<http://www.nord-pas-de-calais.developpement-durable.gouv.fr/?Reseau-d-Acteurs-de-l-Information>

S'informer : le SIDE

Portail du Système d'Information Documentaire de l'Environnement Nord Pas de Calais

Vous découvrez ici l'actualité environnementale et les nouveautés régionales (publications, manifestations, sources d'information...)

Vous accédez en ligne aux 7200 références de la base documentaire de la ORCAL NPDC à l'ensemble des ressources documentaires de la région Nord-Pas de Calais.

NOUVEAUTÉS DOCUMENTAIRES

ORCAL NPDC

SELECTION DU MOIS - ORCAL NPDC

LES DERNIÈRES PUBLICATIONS

AUTRES BASES D'INFORMATION ORCAL

LES PARTENAIRES

Rivedoc

DÉPÔT DE DOCUMENTS ORCAL NPDC

Recherche simple

Recherche avancée

Les régions

Accès au portail national

Régions thématiques

Informations juridiques

<http://www.side.developpement-durable.gouv.fr/>

Les nouveautés
Numérisation des fonds documentaires environnement

S'informer : les dossiers

SRCE-TVB NORD-PAS-DE-CALAIS
Schéma régional de cohérence écologique - Trame verte et bleue

Accueil
Pourquoi un SRCE-TVB ?
Textes réglementaires
Instances d'élaboration

LES PARTENAIRES

LES ENJEUX DU SRCE-TVB

L'instauration des Schémas Régionaux de Cohérence Écologique, documents visant l'identification et la mise en œuvre de la Trame Verte et Bleue à l'échelle régionale, constitue un engagement majeur qui vient conforter la progressive intégration de la biodiversité dans les politiques publiques françaises, en lien avec les engagements d'ores et déjà pris aux échelles internationales et européennes.

Documents à télécharger

Rapport SRCE - TVB
La notion de Trame Verte et Bleue et la prise en compte du fonctionnement écologique des espaces et des espèces dans l'aménagement du territoire sont devenues aujourd'hui indispensables à la protection de la biodiversité. Le rapport du schéma régional de cohérence écologique - Trame verte et bleue détaille l'intérêt d'un SRCE, son contenu et la particularité de la démarche en Région Nord-Pas de Calais, l'intérêt et l'importance des continuités écologiques pour la biodiversité le diagnostic du (...)

Autre des cartes SRCE-TVB
Consulter et télécharger les cartes du SRCE-TVB au format PDF, continuïtés

Le SRCE - TVB, outil d'aménagement du territoire, est un réseau des continuités écologiques terrestres et aquatiques. Il vise à préserver les services rendus par la biodiversité, à enrayer sa perte en maintenant et restaurant ces capacités d'évolution et à la remise en bon état des continuités écologiques.

LES DOSSIERS - LE RÉSEAU NATURA 2000

Démarche Natura 2000

Publié le jeudi 19 août 2010 | Partager | EMAIL | Flux rss | Votez avec wikio

Objectifs et grands principes de la démarche Natura 2000 :

Le réseau des sites Natura 2000 vise à **préserver la biodiversité** sur le territoire de l'Union européenne, **tout en prenant en compte les activités économiques et sociales**.

Le réseau Natura 2000 vise à maintenir (voire rétablir) dans un état de conservation favorable les habitats naturels et les espèces de flore et de faune sauvage d'intérêt communautaire.

Les directives européennes dites "Oiseaux" et "Habitats, faune, flore" de 1979 et 1992 répertorient les habitats naturels, les espèces animales et végétales que les États membres s'engagent à protéger. Ces habitats et espèces, dit d'intérêt communautaire, ont été « sélectionnés » au vu de leur rareté, et des risques de leur disparition. L' Union européenne a une responsabilité pour les préserver.

En application de ces directives, les États membres ont désigné des sites, sur la base des données scientifiques sur la qualité, la rareté ou la fragilité des habitats et espèces qu'ils accueillent. Ceux-ci constituent le réseau Natura 2000.

Sur ces sites, des actions concrètes sont mises en œuvre en faveur du patrimoine naturel. Il font également l'objet de mesures de prévention appropriées pour éviter la détérioration des habitats naturels et les perturbations qui pourraient affecter les espèces.

La directive « Habitats » instaure une obligation de résultat pour les États membres. Les moyens sont à fixer par

Voir aussi

- DOCOB site Natura 2000 NPC 026 (FR3100499)
- DOCOB site Natura 2000 ZPS NCH27 (FR 3110039)
- DOCOB site Natura 2000 NPC 012 (FR 3100485)
- DOCOB site Natura 2000 NPC 010 (FR 3100483)
- DOCOB site Natura 2000 NPC 018 (FR 3100491)

0 | 5 | 10 | 15

Menu La DREAL ? Les thématiques S'informer Accès Professionnels Rechercher

Accueil > SRCAE

SRCAE NORD-PAS-DE-CALAIS
Schéma régional du climat de l'air et de l'énergie

Consultation Publique SRCAE
Les réunions de concertation
Le SRCAE
La démarche régionale
Les instances
Les fiches des ateliers
Contacts
Calendrier prévisionnel
COTER SRCAE
Atelier plénier SRCAE

LES ENJEUX DU SRCAE

Connaître et limiter Les consommations d'énergie dans tous les secteurs
Réduire les émissions de gaz à effet de serre et de polluants atmosphériques
Développer de manière équilibrée les énergies renouvelables sur le territoire régional
Préparer l'avenir : veille et anticipation
des effets probables du changement climatique en Région
des impacts sanitaires de la qualité de l'air

ÉNERGIES RENOUVELABLES
ADAPTATION AU CHANGEMENT CLIMATIQUE
TRANSPORTS MOBILITÉS
RÉSIDENTIEL ET URBANISME
ACTIVITÉS PRODUCTIVES INDUSTRIELLE TERTIAIRE AGRICULTURE
MODES DE PRODUCTION ET DE CONSOMMATION
QUALITÉ DE L'AIR

LES PARTENAIRES

DEFINITION

Le SRCAE

En France, le Schéma régional climat air énergie (schéma régional du climat, de l'air et de l'énergie ou SRCAE) est l'un des grands schémas régionaux créés par les lois Grenelle I et Grenelle II (Article 68[1]) dans le cadre des suites du Grenelle Environnement de 2007. Il décline aussi aux échelles régionales une partie du contenu de la législation européenne sur le climat et l'énergie.

LES FICHES DES ATELIERS

Activités productives (Industrie, Agriculture, Tertiaire)

Le Nord-Pas-de-Calais est une région dotée historiquement de fortes activités productives. Ces activités, à travers leurs consommations d'énergie et leurs fonctionnements, sont à l'origine d'une part importante des émissions de polluants atmosphériques et de gaz à effet de serre de la région. En répertoriant, comparant et cartographiant les émissions du territoire, cet atelier doit mettre en lumière des priorités d'action des secteurs productifs en matière de réductions de ces pollutions dans (...)

Transports et mobilités

Le transport de marchandises et de personnes et la manière de se déplacer sont en constante évolution et représentent une part importante des consommations d'énergie et d'émissions de gaz à effet de serre régionales. Ce site, en continuant son évolution, sera un espace de concertation

Accueil du site > S'informer > Les dossiers

PRSE2 NORD-PAS-DE-CALAIS
2ème Plan Régional Santé Environnement 2010-2014

Le PNSE 2
La démarche PRSE2
La consultation est terminée

LES ENJEUX DU PRSE 2

Connaître et limiter l'exposition des populations aux risques sanitaires
Réduire les inégalités sociales et territoriales
Préparer l'avenir : veille sur les risques émergents, information, formation et concertation

LES PARTENAIRES

ars
ARS Nord-Pas de Calais
ARS Nord-Pas de Calais

POINTS NOIRS ENVIRONNEMENTAL DE L'AIR
QUALITÉ DE L'AIR
QUALITÉ DE L'ALIMENTATION
EXPOSITIONS DOMESTIQUES
HABITAT
CONNAISSANCES

PARTICIPEZ
LES FICHES ACTIONS

Les nouveautés

des nouveaux dossiers (SRCE TVB, directive inondation, submersion marine),
des actualisations (SRCAE, natura 2000)

Des ressources complémentaires : l'observatoire de la biodiversité

Aide à l'accessibilité | Plan du site

L'Observatoire Régional de la Biodiversité

Comment se porte la nature en Nord - Pas-de-Calais ?

Accueil

L'Observatoire

Tout sur l'Observatoire
qui, quoi, comment ?

La Biodiversité

Le point de vue
de l'Observatoire

Je m'informe

Pour aller plus loin :
à voir, à lire, à faire

Espace presse et événements

Rechercher

Newsletter

Pour suivre notre actu,
abonnez-vous !

Recevez par mail et 4 fois par
an, une information claire et
détaillée sur la biodiversité en
région Nord - Pas-de-Calais.

Partagez !

Quizz

Testez vos connaissances

Pourquoi un Observatoire ?

La préservation du patrimoine naturel est une préoccupation de premier ordre.

Dans le Nord - Pas-de-Calais, une espèce végétale disparaît chaque année. Et en vingt ans, une centaine d'espèces de champignons a également disparu. Sous l'impact des activités humaines, la dégradation de l'environnement s'accélère.

Soucieux de la problématique et conscients de l'urgence, l'Etat et le Conseil régional s'associent et créent ensemble, en 2009, l'Observatoire de la biodiversité du Nord - Pas-de-Calais.

► En savoir +

Actualités de l'Observatoire

Enquête Natures

Donnez votre avis sur l'environnement dans notre
grande enquête Natures en ligne !

► En savoir +

Partagez vos
émotions nature !

► En savoir +

Notre reportage vidéo

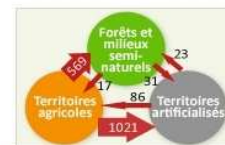

Zoom sur...

Un indicateur nous dit ...

En région, la surface de territoires artificialisés augmente fortement. Les terrains agricoles y cèdent près 935 ha/an, les forêts et milieux semi-naturels, environ 8 ha/an.

► En savoir +

Des ressources complémentaires : le portail de bassin Artois Picardie

Téléchargez
les données eau
(qualité, débits)

<http://www.artois-picardie.eaufrance.fr/>

Merci de votre attention